

平成 27 年度 博士学位請求論文

初期アビダルマ論書における多変量構造解析

— 資料編 —

佐 野 靖 夫

Contents

— 資料編 —

1 Word Count Data 『阿毘達磨法蘊足論』	1
Keyword Data 『阿毘達磨法蘊足論』	305
同一語チェック Data	371
6 論書	373
5 論書	375
4 論書	379
3 論書	385
2 論書	393
1 論書	409
同一語チェック 論書別 Data	445
【頻度順、TF-IDF 1 順、TF-IDF 2 順】	
『阿毘達磨法蘊足論』	447
『阿毘達磨識身足論』	831
『阿毘達磨品類足論』	897
『阿毘達磨界身足論』	975
『阿毘達磨集異門足論』	1011
クラスター解析結果及び Data	1173
ネットワーク分析 Data & Program	1187

1 Word Count Data

『阿毘達磨法蘊足論』

1	阿毘達磨法蘊足論卷第一	52	根	103	怖罪怨
2	尊者大目乾連造	53	處	104	不離殺生
3	三藏法師玄奘奉詔譯	54	蘊	105	是
4	學處品第一	55	界	106	名
5	稽首	56	緣起	107	第一
6	佛	57	一時	108	不與取者
7	法	58	薄伽梵	109	劫盜緣
8	僧	59	在	110	故
9	眞淨	60	室羅筏	111	生
10	無價寶	61	住	112	怖罪怨
11	今	62	逝多林給孤獨園	113	不離劫盜
12	集	63	爾時	114	是
13	諸法	64	世尊	115	名
14	蘊	65	告	116	第二
15	普	66	&M-308280;芻衆	117	欲邪行者
16	施	67	諸	118	邪行緣
17	諸	68	有	119	故
18	群生	69	於	120	生
19	阿毘達磨	70	彼	121	怖罪怨
20	如	71	五怖罪怨	122	不離邪行
21	大海	72	不寂靜者	123	是
22	大山	73	彼	124	名
23	大地	74	於	125	第三
24	大虛空	75	現世	126	虛誑語者
25	具	76	爲	127	虛誑緣
26	攝	77	諸	128	故
27	無邊	78	聖賢	129	生
28	聖法財	79	同	130	怖罪怨
29	今	80	所	131	不離虛誑
30	我	81	訶厭	132	是
31	正勤	82	名	133	名
32	略	83	爲	134	第四
33	顯示	84	犯戒	135	飲味諸酒放逸處者
34	&M-041070;&M-119600;南	85	自損傷者	136	飲味諸酒放逸處緣
35	曰	86	有罪	137	故
36	學	87	有貶	138	生
37	支	88	生	139	怖罪怨
38	淨	89	多	140	不離飲酒諸放逸處
39	果	90	非福	141	是
40	行	91	身壞命終	142	名
41	聖種	92	墮險惡趣	143	第五
42	正勝	93	生	144	有
43	足	94	地獄中	145	於
44	念	95	何等	146	如
45	諦	96	爲	147	是
46	靜慮	97	五	148	五怖罪怨
47	無量	98	謂	149	不寂靜者
48	無色	99	殺生者	150	彼
49	定	100	殺生緣	151	於
50	覺支	101	故	152	現世
51	雜	102	生	153	爲

154	諸	205	爲	256	名
155	聖賢	206	五	257	第五
156	同	207	謂	258	有
157	所	208	離殺生	259	於
158	訶厭	209	者	260	如
159	名	210	離殺生縁	261	是
160	爲	211	故	262	五怖罪怨能寂靜者
161	犯戒	212	滅怖罪怨	263	彼
162	自損傷者	213	能	264	於
163	有罪	214	離殺生	265	現世
164	有眨	215	是	266	爲
165	生	216	名	267	諸
166	多	217	第一	268	聖賢
167	非福	218	離不與取	269	同
168	身壞命終	219	者	270	所
169	墮險惡趣	220	離劫盜縁	271	欽歎
170	生地獄中	221	故	272	名
171	諸	222	滅怖罪怨	273	爲
172	有	223	能	274	持戒
173	於	224	離劫盜	275	自
174	彼	225	是	276	防護者
175	五怖罪怨	226	名	277	無罪
176	能	227	第二	278	無眨
177	寂靜	228	離欲邪行	279	生
178	者	229	者	280	多
179	彼	230	離邪行縁	281	勝福
180	於	231	故	282	身壞命終
181	現世	232	滅怖罪怨	283	升
182	爲	233	能	284	安善趣
183	諸	234	離邪行	285	生
184	聖賢	235	是	286	於
185	同	236	名	287	天中
186	所	237	第三	288	爾時
187	欽歎	238	離虚誑語	289	世尊
188	名	239	者	290	爲
189	爲	240	離虚誑縁	291	攝
190	持戒	241	故	292	前義
191	自	242	滅怖罪怨	293	而
192	防護者	243	能	294	說
193	無罪	244	離虚誑	295	頌
194	無眨	245	是	296	曰
195	生	246	名	297	諸
196	多	247	第四	298	行
197	勝福	248	離飲諸酒放逸處	299	殺
198	身壞命終	249	者	300	盜
199	升	250	離飲諸酒放逸處縁	301	姪
200	安善趣	251	故	302	虚誑
201	生	252	滅怖罪怨	303	耽諸酒
202	於	253	能	304	五怖罪怨
203	天中	254	離飲酒諸放逸處	305	縛
204	何等	255	是	306	聖賢

307	所	358	誠諦語	409	能
308	訶厭	359	自	410	學
309	名	360	稱	411	少分
310	犯戒	361	我	412	謂
311	自傷	362	是	413	如
312	有罪	363	&M-395700;波索迦	414	前
313	招非福	364	願	415	說
314	死	365	尊	416	&M-395700;波索迦
315	墮	366	憶持	417	歸
316	險惡趣	367	慈悲	418	佛
317	生	368	護念	419	法
318	諸	369	齊	420	僧
319	地獄中	370	是	421	發
320	諸	371	名	422	誠言
321	離殺盜婬虛誑耽諸酒	372	曰	423	已
322	五怖罪怨	373	&M-395700;波索迦	424	能
323	脫	374	此	425	離殺盜
324	聖賢	375	何	426	不離
325	所	376	名	427	餘
326	欽歎	377	爲	428	三
327	名	378	能	429	如
328	持戒	379	學	430	是
329	自防	380	一分	431	名
330	無罪	381	謂	432	爲
331	感	382	前	433	能
332	勝福	383	所說	434	學
333	死	384	&M-395700;波索迦	435	少分
334	升	385	歸	436	復
335	安善趣	386	佛	437	何
336	生	387	法	438	名
337	諸	388	僧	439	爲
338	天界中	389	發	440	能
339	齊	390	誠言	441	學
340	何	391	已	442	多分
341	名	392	唯	443	謂
342	曰	393	能	444	前
343	&M-395700;波索迦	394	離殺	445	所說
344	謂	395	不離	446	&M-395700;波索迦
345	諸	396	餘	447	歸
346	在家	397	四	448	佛
347	白衣	398	如	449	法
348	男子	399	是	450	僧
349	男根	400	名	451	發
350	成就	401	爲	452	誠言
351	歸	402	能	453	已
352	佛	403	學	454	離殺盜婬
353	法	404	一分	455	不
354	僧	405	復	456	離
355	起	406	何	457	餘
356	殷淨心	407	名	458	二
357	發	408	爲	459	如

460	是	511	飲酒諸放逸處	562	十五法
461	名	512	不能勸他令離殺生	563	&M-395700;波索迦
462	爲	513	乃至	564	能
463	能	514	飲酒諸放逸處	565	利自他
464	學	515	如	566	亦
465	多分	516	是	567	能
466	復	517	名	568	廣利
467	何	518	爲	569	何等
468	名	519	成就	570	十五
469	爲	520	五法	571	謂
470	能	521	&M-395700;波索迦	572	前
471	學	522	唯	573	所說
472	滿分	523	能	574	&M-395700;波索迦
473	謂	524	自利	575	自離殺生
474	前	525	不能利他	576	乃至
475	所說	526	成就	577	飲酒諸放逸處
476	&M-395700;波索迦	527	十法	578	亦
477	歸	528	&M-395700;波索迦	579	能
478	佛	529	能	580	勸他令離殺生
479	法	530	利自他不能廣利	581	乃至
480	僧	531	何等	582	飲酒諸放逸處
481	發	532	爲	583	及
482	誠言	533	十	584	能
483	已	534	謂	585	見餘離殺生等
484	具	535	前	586	歡喜
485	能	536	所說	587	慶慰
486	離	537	&M-395700;波索迦	588	如
487	五	538	自離殺生	589	是
488	如	539	乃至	590	名
489	是	540	飲酒諸放逸處	591	爲
490	名	541	亦	592	成就
491	爲	542	能	593	十五法
492	能	543	勸他令離殺生	594	&M-395700;波索迦
493	學	544	乃至	595	能
494	滿分	545	飲酒諸放逸處	596	利自他亦能廣利
495	成就	546	不能	597	成就
496	五法	547	見	598	八法
497	&M-395700;波索迦	548	餘	599	&M-395700;波索迦
498	唯	549	能	600	唯
499	能	550	離殺等	601	能
500	自利	551	歡喜	602	自利
501	不能利他	552	慶慰	603	不能利他
502	何等	553	如	604	何等
503	爲	554	是	605	爲
504	五	555	名	606	八
505	謂	556	爲	607	謂
506	前	557	成就十法	608	前
507	所說	558	&M-395700;波索迦	609	所說
508	&M-395700;波索迦	559	能	610	&M-395700;波索迦
509	自離殺生	560	利自他不能廣利	611	自
510	乃至	561	成就	612	具

613	淨信	664	能	715	隨法行
614	不能勸他令具淨信	665	正勤	716	者
615	自	666	脩法	717	亦
616	具	667	隨法行	718	能
617	淨戒	668	成和敬	719	勸他令正勤
618	不能勸他令具淨戒	669	行隨法行	720	脩法
619	自	670	者	721	隨法行
620	具	671	不能勸他令正勤脩	722	成
621	惠捨	672	法隨法行	723	和敬行
622	不能勸他令具惠捨	673	成和敬	724	隨法行
623	自	674	行隨法行	725	者
624	能	675	者	726	不能
625	策勵	676	如	727	見
626	數	677	是	728	餘
627	往伽藍	678	名	729	具
628	禮覲	679	爲	730	淨信
629	有德	680	成就	731	等
630	諸	681	八法	732	歡喜
631	&M-308280;芻衆	682	&M-395700;波索迦	733	慶慰
632	不能勸他令其策勵	683	唯	734	如
633	數	684	能	735	是
634	往伽藍	685	自利	736	名
635	禮覲	686	不能利他	737	爲
636	有德	687	成就	738	成就
637	諸	688	十六法	739	十六法
638	&M-308280;芻衆	689	&M-395700;波索迦	740	&M-395700;波索迦
639	自	690	能	741	能
640	能	691	利自他不能廣利	742	利自他
641	至誠	692	何等	743	不能廣利
642	聽聞	693	十六	744	成就
643	正法	694	謂	745	二十四法
644	不能勸他令其至誠聽聞正法	695	前	746	&M-395700;波索迦
645	自	696	所說	747	能
646	聞法	697	&M-395700;波索迦	748	利自他
647	已	698	自	749	亦
648	能	699	具	750	能
649	持	700	淨信	751	廣利
650	不忘	701	亦	752	何等
651	不能勸他令持不忘	702	能	753	名
652	自	703	勸他令具淨信	754	爲
653	持	704	廣說	755	二十四法
654	法	705	乃至	756	謂
655	已	706	自思擇已	757	前
656	能	707	爲	758	所說
657	思擇義	708	證法義	759	&M-395700;波索迦
658	不能勸他令思擇義	709	能	760	自
659	自	710	正勤	761	具
660	思擇	711	脩法	762	淨信
661	已	712	隨法行	763	亦
662	爲	713	成	764	能
663	證法義	714	和敬行	765	勸他令具淨信

766	廣説	817	爲	868	離僞惡語
767	乃至	818	十	869	七
768	自	819	一	870	離雜穢語
769	思擇已	820	殺生	871	八
770	爲	821	二	872	無貪
771	證法義	822	不與取	873	九
772	能	823	三	874	無瞋
773	正勤	824	欲邪行	875	十
774	脩法	825	四	876	正見
775	隨法行	826	虛誑語	877	若
776	成	827	五	878	有
777	和敬行	828	離間語	879	成就
778	隨法行	829	六	880	如
779	者	830	僞惡語	881	是
780	亦	831	七	882	十法
781	能	832	雜穢語	883	身壞命終
782	勸他令	833	八	884	升
783	正勤	834	貪欲	885	安善趣
784	脩法	835	九	886	生於天中
785	隨法行	836	瞋恚	887	成就
786	成	837	十	888	二十法
787	和敬行	838	邪見	889	身壞命終
788	隨法行	839	若	890	墮險惡趣
789	者	840	有	891	生地獄中
790	及	841	成就	892	何等
791	能	842	如	893	二十
792	見	843	是	894	謂
793	餘	844	十法	895	自殺生
794	具	845	身壞命終	896	亦
795	淨信	846	墮險惡趣	897	勸他殺
796	等	847	生地獄中	898	廣説
797	歡喜	848	成就	899	乃至
798	慶慰	849	十法	900	自起邪見
799	如	850	身壞命終	901	亦
800	是	851	升	902	復
801	名	852	安善趣	903	勸他令起邪見
802	爲	853	生於天中	904	若
803	成就	854	何等	905	有
804	二十四法	855	爲	906	成就
805	&M-395700;波索迦	856	十	907	此
806	能	857	一	908	二十法
807	利自他	858	離殺生	909	身壞命終
808	亦	859	二	910	墮諸惡趣
809	能	860	離不與取	911	生地獄中
810	廣利	861	三	912	成就
811	成就	862	離欲邪行	913	二十法
812	十法	863	四	914	身壞命終
813	身壞命終	864	離虛誑語	915	升
814	墮險惡趣	865	五	916	安善趣
815	生地獄中	866	離離間語	917	生於天中
816	何等	867	六	918	何等

919 二十
 920 謂
 921 自離殺
 922 亦
 923 能
 924 勸他令其離殺
 925 廣說
 926 乃至
 927 自起正見
 928 亦
 929 能
 930 勸他令起正見
 931 若
 932 有
 933 成就
 934 此
 935 二十法
 936 身壞命終
 937 升
 938 安善趣
 939 生於天中
 940 成就
 941 三十法
 942 身壞命終
 943 墮險惡趣
 944 生地獄中
 945 何等
 946 三十
 947 謂
 948 自
 949 不離殺
 950 勸他令殺
 951 見不離殺
 952 歡喜
 953 慰喻
 954 廣說
 955 乃至
 956 自起邪見
 957 亦
 958 復
 959 勸他令起邪見
 960 見起邪見
 961 歡喜
 962 慰喻
 963 若
 964 有
 965 成就
 966 此
 967 三十法
 968 身壞命終
 969 墮險惡趣

970 生地獄中
 971 成就
 972 三十法
 973 身壞命終
 974 升
 975 安善趣
 976 生於天中
 977 何等
 978 三十
 979 謂
 980 自離殺生
 981 勸他離殺
 982 見餘離殺
 983 歡喜
 984 慰喻
 985 廣說
 986 乃至
 987 自起正見
 988 亦
 989 復
 990 勸他令起正見
 991 見起正見
 992 歡喜
 993 慰喻
 994 若
 995 有
 996 成就
 997 此
 998 三十法
 999 身壞命終
 1000 升
 1001 安善趣
 1002 生於天中
 1003 成就
 1004 四十法
 1005 身壞命終
 1006 墮險惡趣
 1007 生地獄中
 1008 何等
 1009 四十
 1010 謂
 1011 自不離殺
 1012 勸他令殺
 1013 見不離殺
 1014 歡喜
 1015 慰喻
 1016 稱揚
 1017 讚歎
 1018 殺生者
 1019 事
 1020 廣說

1021 乃至
 1022 自起邪見
 1023 亦
 1024 復
 1025 勸他令起邪見
 1026 見起邪見
 1027 歡喜
 1028 慰喻
 1029 稱揚
 1030 讚歎
 1031 邪見者
 1032 事
 1033 若
 1034 有
 1035 成就
 1036 此
 1037 四十法
 1038 身壞命終
 1039 墮險惡趣
 1040 生地獄中
 1041 成就
 1042 四十法
 1043 身壞命終
 1044 升
 1045 安善趣
 1046 生於天中
 1047 何等
 1048 四十
 1049 謂
 1050 自離殺生
 1051 勸他離殺
 1052 見餘離殺
 1053 歡喜
 1054 慰喻
 1055 稱揚
 1056 讚歎
 1057 離殺者
 1058 事
 1059 廣說
 1060 乃至
 1061 自起正見
 1062 亦
 1063 復
 1064 勸他令起正見
 1065 見起正見
 1066 歡喜
 1067 慰喻
 1068 稱揚
 1069 讚歎
 1070 正見者
 1071 事

1072	若	1123	爲	1174	諸
1073	有	1124	能殺生者	1175	殺害具
1074	成就	1125	如	1176	是
1075	此	1126	世尊	1177	名
1076	四十法	1127	説	1178	暴惡
1077	身壞命終	1128	有殺生者	1179	何
1078	升	1129	暴惡血手	1180	名
1079	安善趣	1130	耽著殺害	1181	血手
1080	生於天中	1131	於	1182	謂
1081	&M-395700;波索迦	1132	諸	1183	諸
1082	有	1133	有情	1184	屠羊
1083	五學處	1134	衆生勝類	1185	屠鷄
1084	何	1135	無羞	1186	屠猪
1085	等	1136	無慙	1187	捕鳥
1086	爲	1137	下至	1188	捕魚
1087	五	1138	&M-121250;多	1189	獵師
1088	乃至	1139	比畢洛迦	1190	劫盜
1089	命終	1140	皆	1191	魁膾
1090	遠離殺生	1141	不離殺	1192	縛龍
1091	是	1142	如	1193	守獄
1092	名	1143	是	1194	煮狗
1093	第一	1144	名	1195	施&M-282450;&M-098130;
1094	乃至	1145	爲	1196	等
1095	命終	1146	能殺生者	1197	是
1096	離不與取	1147	何等	1198	名
1097	是	1148	名	1199	血手
1098	名	1149	爲	1200	何
1099	第二	1150	有殺生者	1201	故
1100	乃至	1151	謂	1202	此
1101	命終	1152	於	1203	等
1102	離欲邪行	1153	殺生	1204	名
1103	是	1154	不深厭患	1205	爲
1104	名	1155	不遠	1206	血手
1105	第三	1156	不離	1207	謂
1106	乃至	1157	安住	1208	彼
1107	命終	1158	成就	1209	雖
1108	離虛誑語	1159	如	1210	數
1109	是	1160	是	1211	沐浴
1110	名	1161	名	1212	塗香
1111	第四	1162	爲	1213	服鮮淨衣
1112	乃至	1163	有殺生者	1214	首冠花鬘
1113	命終	1164	何	1215	身飾嚴具
1114	離飲諸酒諸放逸處	1165	名	1216	而
1115	是	1166	暴惡	1217	名
1116	名	1167	謂	1218	血手
1117	第五	1168	集	1219	所以者何
1118	於	1169	種種	1220	彼
1119	第一中	1170	弓	1221	於
1120	且	1171	刀	1222	惡事
1121	何	1172	杖	1223	不深厭患
1122	名	1173	等	1224	不遠

1225	不離	1276	逼惱衆生	1327	衆生
1226	令	1277	亦全斷命	1328	若
1227	有情	1278	如	1329	諸
1228	血	1279	是	1330	有情
1229	起	1280	名	1331	離貪瞋癡
1230	等起	1281	爲	1332	說
1231	生	1282	有害亦殺	1333	名
1232	等生	1283	於	1334	勝類
1233	積集	1284	殺害事	1335	又
1234	流出	1285	耽樂	1336	諸
1235	故	1286	執著	1337	有情
1236	名	1287	如	1338	有愛
1237	血手	1288	是	1339	有取
1238	何等	1289	名	1340	說
1239	名	1290	爲	1341	名
1240	爲	1291	耽著殺害	1342	衆生
1241	耽著殺害	1292	何等	1343	若
1242	謂	1293	名	1344	諸
1243	於	1294	爲	1345	有情
1244	衆生	1295	於	1346	離愛離取
1245	有害非殺	1296	諸	1347	說
1246	有害亦殺	1297	有情	1348	名
1247	害非殺	1298	衆生	1349	勝類
1248	者	1299	勝類	1350	又
1249	謂	1300	無羞	1351	諸
1250	以	1301	無慍	1352	有情
1251	種種	1302	且	1353	有順
1252	弓	1303	辯	1354	無違
1253	刀	1304	衆生	1355	說
1254	杖	1305	勝類	1356	名
1255	等	1306	差別	1357	衆生
1256	諸	1307	謂	1358	若
1257	殺害具	1308	諸	1359	諸
1258	逼惱衆生	1309	異生	1360	有情
1259	未全斷命	1310	說	1361	無順
1260	如	1311	名	1362	有違
1261	是	1312	衆生	1363	說
1262	名	1313	世尊	1364	名
1263	爲	1314	弟子	1365	勝類
1264	有害非殺	1315	說	1366	又
1265	害亦殺	1316	名	1367	諸
1266	者	1317	勝類	1368	有情
1267	謂	1318	又	1369	無聰慧有無明
1268	以	1319	諸	1370	說
1269	種種	1320	有情	1371	名
1270	弓	1321	有	1372	衆生
1271	刀	1322	貪	1373	若
1272	杖	1323	瞋	1374	諸
1273	等	1324	癡	1375	有情
1274	諸	1325	說	1376	聰慧有明
1275	殺害具	1326	名	1377	說

1378	名	1429	能	1480	無慙
1379	勝類	1430	獲得	1481	無傷
1380	又	1431	成就	1482	無念
1381	諸	1432	觸證	1483	如
1382	有情	1433	故	1484	是
1383	未離欲貪	1434	名	1485	名
1384	說	1435	勝類	1486	爲
1385	名	1436	如	1487	於
1386	衆生	1437	有	1488	諸
1387	若	1438	頌	1489	有情
1388	諸	1439	言	1490	衆生
1389	有情	1440	普	1491	勝類
1390	已離欲貪	1441	隨順	1492	無羞
1391	說	1442	世間	1493	無慙
1392	名	1443	周遍	1494	何等
1393	勝類	1444	歷	1495	名
1394	又	1445	方邑	1496	爲
1395	諸	1446	欲求	1497	下至
1396	有情	1447	於	1498	&M-121250;多
1397	已離欲貪	1448	勝我	1499	比畢洛迦
1398	非佛弟子	1449	無所證	1500	皆
1399	說	1450	無依	1501	不離殺
1400	名	1451	故	1502	言
1401	衆生	1452	此	1503	&M-121250;多
1402	若	1453	義中	1504	者
1403	諸	1454	若	1505	謂
1404	有情	1455	諸	1506	蚊
1405	已離欲貪	1456	異生	1507	蚋
1406	是佛弟子	1457	說	1508	等
1407	說	1458	名	1509	諸
1408	名	1459	衆生	1510	小蟲類
1409	勝類	1460	世尊	1511	比畢洛迦
1410	今	1461	弟子	1512	即
1411	此	1462	說	1513	諸
1412	義中	1463	名	1514	蟻子
1413	若	1464	勝類	1515	下至
1414	諸	1465	於	1516	此
1415	異生	1466	此	1517	類
1416	說	1467	有情	1518	微碎
1417	名	1468	衆生	1519	衆生
1418	衆生	1469	勝類	1520	皆
1419	世尊	1470	應羞	1521	起惡心
1420	弟子	1471	應慙	1522	欲興殺害
1421	說	1472	而	1523	是
1422	名	1473	於	1524	故
1423	勝類	1474	其中	1525	名
1424	所以者何	1475	無慚	1526	爲
1425	勝	1476	無羞	1527	能殺生
1426	謂	1477	無愧	1528	者
1427	涅槃	1478	無恥	1529	即
1428	彼	1479	無哀	1530	於

1531	此中	1582	者	1633	如
1532	何	1583	謂	1634	是
1533	名	1584	於	1635	加行
1534	爲	1585	衆生	1636	如
1535	生	1586	起衆生想	1637	是
1536	何	1587	於	1638	思惟
1537	名	1588	諸	1639	如
1538	殺生	1589	有情	1640	是
1539	何等	1590	起有情想	1641	策勵
1540	名	1591	於	1642	如
1541	爲	1592	諸	1643	是
1542	遠離	1593	命者	1644	勇猛
1543	殺生	1594	起命者想	1645	殺害
1544	而	1595	於	1646	衆生
1545	說	1596	諸	1647	故思
1546	名	1597	養育	1648	斷命
1547	爲	1598	起養育想	1649	名
1548	乃至	1599	於	1650	爲
1549	命終	1600	補特伽羅	1651	殺生
1550	遠離	1601	起補特伽羅想	1652	即
1551	殺生	1602	復	1653	前
1552	&M-395700;波索迦第一學處	1603	起惡心	1654	所說
1553	所	1604	不善心	1655	&M-395700;波索迦
1554	言	1605	損心	1656	於
1555	生	1606	害心	1657	此
1556	者	1607	殺心	1658	殺生
1557	謂	1608	現前	1659	能
1558	諸	1609	依	1660	善思擇
1559	衆生	1610	如	1661	厭患
1560	有衆生想	1611	是	1662	遠離
1561	若	1612	業	1663	止息
1562	諸	1613	如	1664	防護
1563	有情	1614	是	1665	不作
1564	有有情想	1615	加行	1666	不爲
1565	若	1616	如	1667	不行
1566	諸	1617	是	1668	不犯
1567	命者	1618	思惟	1669	棄捨
1568	有命者想	1619	如	1670	堰塞
1569	若	1620	是	1671	不拒
1570	諸	1621	策勵	1672	不逆
1571	養育	1622	如	1673	不違
1572	有養育想	1623	是	1674	不越
1573	若	1624	勇猛	1675	如
1574	補特伽羅	1625	殺害	1676	是
1575	有補特伽羅想	1626	衆生	1677	名
1576	是	1627	故思	1678	爲
1577	名	1628	斷命	1679	遠離殺生
1578	爲	1629	由	1680	是
1579	生	1630	如	1681	故
1580	言	1631	是	1682	說
1581	殺生	1632	業	1683	名

1684	乃至	1735	何等	1786	即
1685	命終	1736	名	1787	於
1686	遠離殺生	1737	爲	1788	此中
1687	&M-395700;波索迦第一學處	1738	或	1789	何
1688	於	1739	阿練若	1790	名
1689	第二中	1740	謂	1791	不與
1690	且	1741	無城牆周匝圍遶	1792	何
1691	何	1742	何	1793	名
1692	名	1743	名	1794	不與取
1693	爲	1744	不與	1795	何
1694	不與取者	1745	謂	1796	名
1695	如	1746	他攝受	1797	離不與取
1696	世尊	1747	不捨	1798	而
1697	說	1748	不棄	1799	說
1698	有不與取者	1749	不惠	1800	名
1699	或	1750	不施	1801	爲
1700	城邑中	1751	何等	1802	乃至
1701	成	1752	名	1803	命終
1702	阿練若	1753	物	1804	離不與取
1703	不與物數	1754	謂	1805	&M-395700;波索迦第二學處
1704	劫盜心取	1755	他攝受	1806	言
1705	不離劫盜	1756	有情	1807	不與
1706	如	1757	無情	1808	者
1707	是	1758	諸	1809	謂
1708	名	1759	資生	1810	他攝受
1709	爲	1760	具	1811	有情
1710	不與取者	1761	即	1812	無情
1711	何等	1762	此	1813	諸
1712	名	1763	名	1814	資生具
1713	爲	1764	爲	1815	不捨
1714	有不與取者	1765	不與物數	1816	不棄
1715	謂	1766	何等	1817	不惠
1716	於	1767	名	1818	不施
1717	不與取	1768	爲	1819	是
1718	不深厭患	1769	劫盜心取不離劫盜	1820	名
1719	不遠	1770	謂	1821	不與
1720	不離	1771	即	1822	不與取者
1721	安住	1772	所說	1823	謂
1722	成就	1773	不與物數	1824	於
1723	如	1774	懷賊心取	1825	他攝受
1724	是	1775	不厭遠離	1826	諸
1725	名	1776	如	1827	資生具
1726	爲	1777	是	1828	起他攝受
1727	有不與取者	1778	名	1829	及
1728	何等	1779	爲	1830	不與想
1729	名	1780	不與物數劫盜心取不離劫盜	1831	復
1730	爲	1781	是	1832	起惡心
1731	或	1782	故	1833	不善心
1732	城邑中	1783	名	1834	劫心
1733	謂	1784	爲	1835	盜心
1734	有城牆周匝圍遶	1785	不與取者	1836	執心

1837	著心	1888	門	1939	且
1838	取心	1889	如	1940	何
1839	現前	1890	是	1941	名
1840	依	1891	路	1942	爲
1841	如	1892	於	1943	欲邪行者
1842	是	1893	他攝受	1944	如
1843	業	1894	諸	1945	世尊
1844	如	1895	資生具	1946	說
1845	是	1896	以	1947	有欲邪行者
1846	加行	1897	執著取	1948	於
1847	如	1898	劫盜故思	1949	他女婦
1848	是	1899	舉離本處	1950	他所攝受
1849	思惟	1900	名	1951	謂
1850	如	1901	不與取	1952	彼
1851	是	1902	即	1953	父
1852	策勵	1903	前	1954	母
1853	如	1904	所說	1955	兄弟
1854	是	1905	&M-395700;波索迦	1956	&M-061640;妹
1855	勇猛	1906	於	1957	舅姑
1856	如	1907	不與取	1958	親眷
1857	是	1908	能	1959	宗族
1858	門	1909	善思擇	1960	守護
1859	如	1910	厭患	1961	有罰
1860	是	1911	遠離	1962	有障
1861	路	1912	止息	1963	有障罰俱
1862	於	1913	防護	1964	下至
1863	他攝受	1914	不作	1965	授擲花鬘
1864	諸	1915	不爲	1966	等
1865	資生具	1916	不行	1967	信
1866	以	1917	不犯	1968	於
1867	執著取	1918	棄捨	1969	是
1868	劫盜故思	1919	堰塞	1970	等類
1869	舉離本處	1920	不拒	1971	起欲煩惱
1870	由	1921	不逆	1972	招誘
1871	如	1922	不違	1973	強抑
1872	是	1923	不越	1974	共爲邪行
1873	業	1924	如	1975	不離邪行
1874	如	1925	是	1976	如
1875	是	1926	名	1977	是
1876	加行	1927	爲	1978	名
1877	如	1928	離不與取	1979	爲
1878	是	1929	是	1980	欲邪行者
1879	思惟	1930	故	1981	何等
1880	如	1931	說	1982	名
1881	是	1932	名	1983	爲
1882	策勵	1933	乃至	1984	有欲邪行者
1883	如	1934	命終	1985	謂
1884	是	1935	離不與取	1986	於欲邪行
1885	勇猛	1936	&M-395700;波索迦第二學處	1987	不深厭患
1886	如	1937	於	1988	不遠
1887	是	1938	第三中	1989	不離

1990	安住	2041	謂	2092	故
1991	成就	2042	有	2093	願住
1992	如	2043	丈夫	2094	爲
1993	是	2044	因伐他國	2095	婦
1994	名	2045	抄掠他女	2096	名
1995	爲	2046	將爲己婦	2097	衣食婦
1996	有欲邪行者	2047	復	2098	同活婦
1997	他女婦	2048	有	2099	者
1998	者	2049	國王	2100	謂
1999	謂	2050	因破敵國	2101	有
2000	七種婦	2051	取	2102	女人
2001	何等	2052	所	2103	詣
2002	爲	2053	欲	2104	男子家
2003	七	2054	已	2105	謂
2004	一	2055	餘	2106	男子
2005	授水婦	2056	皆	2107	曰
2006	二	2057	捨棄	2108	我
2007	財貨婦	2058	有	2109	持
2008	三	2059	諸	2110	此
2009	軍掠婦	2060	丈夫	2111	身
2010	四	2061	力攝他女	2112	願
2011	意樂婦	2062	將爲己婦	2113	相
2012	五	2063	如	2114	付託
2013	衣食婦	2064	是	2115	彼
2014	六	2065	等類	2116	此
2015	同活婦	2066	名	2117	所有
2016	七	2067	軍掠婦	2118	共
2017	須臾婦	2068	意樂婦	2119	爲
2018	授水婦	2069	者	2120	無二
2019	者	2070	謂	2121	互
2020	謂	2071	有	2122	相
2021	女父母	2072	女人	2123	存濟
2022	授水與男	2073	於	2124	以
2023	以	2074	男子家	2125	盡
2024	女妻之	2075	自	2126	餘年
2025	爲	2076	信	2127	冀
2026	彼家主	2077	愛樂	2128	有
2027	名	2078	願住	2129	子孫
2028	授水婦	2079	爲	2130	歿後
2029	財貨婦	2080	婦	2131	承祭
2030	者	2081	名	2132	名
2031	謂	2082	意樂婦	2133	同活婦
2032	諸	2083	衣食婦	2134	須臾婦
2033	丈夫	2084	者	2135	者
2034	以少多財	2085	謂	2136	謂
2035	貿易他女	2086	有	2137	有
2036	將爲己婦	2087	女人	2138	女人
2037	名	2088	於	2139	樂與男子
2038	財貨婦	2089	男子家	2140	暫時
2039	軍掠婦	2090	爲	2141	爲
2040	者	2091	衣食	2142	婦

2143	名	2194	或	2245	然
2144	須臾婦	2195	狂	2246	可
2145	他攝受中	2196	或	2247	得
2146	母守護	2197	復	2248	爲
2147	者	2198	心亂	2249	名
2148	謂	2199	廣説	2250	兄弟守護
2149	有	2200	乃至	2251	&M-061640;妹守護
2150	女人	2201	或	2252	者
2151	其	2202	復	2253	謂
2152	父	2203	命終	2254	有
2153	或	2204	其	2255	女人
2154	狂	2205	父	2256	父母
2155	或	2206	孤養	2257	或
2156	復	2207	防守	2258	狂
2157	心亂	2208	遮護	2259	或
2158	或	2209	私	2260	復
2159	憂苦逼	2210	誠	2261	心亂
2160	或	2211	如	2262	廣説
2161	已出家	2212	前	2263	乃至
2162	或	2213	名	2264	或
2163	遠逃逝	2214	父守護	2265	復
2164	或	2215	兄弟守護	2266	命終
2165	復命終	2216	者	2267	&M-061640;妹
2166	其	2217	謂	2268	孤養
2167	母	2218	有	2269	防守
2168	孤養	2219	女人	2270	遮護
2169	防守	2220	父母	2271	勸
2170	遮護	2221	或	2272	誠
2171	私	2222	狂	2273	如
2172	誠	2223	或	2274	前
2173	女	2224	復	2275	名&M-061640;妹守護
2174	言	2225	心亂	2276	舅姑守護
2175	諸有	2226	廣説	2277	者
2176	所作	2227	乃至	2278	謂
2177	必	2228	或	2279	有
2178	先	2229	復	2280	女人
2179	白	2230	命終	2281	其
2180	我	2231	兄弟	2282	夫
2181	然	2232	孤養	2283	或
2182	可	2233	防守	2284	狂
2183	得	2234	遮護	2285	或
2184	爲	2235	私	2286	復
2185	名	2236	勸	2287	心亂
2186	母守護	2237	誠	2288	廣説
2187	父守護	2238	言	2289	乃至
2188	者	2239	諸有	2290	或
2189	謂	2240	所作	2291	復
2190	有	2241	必	2292	命終
2191	女人	2242	先	2293	依
2192	其	2243	告	2294	舅姑
2193	母	2244	白	2295	居

2296	舅姑	2347	此	2398	名
2297	喻	2348	女人	2399	爲
2298	曰	2349	爲	2400	有罰
2299	爾	2350	彼	2401	言
2300	勿	2351	親眷	2402	有障
2301	愁惱	2352	防守	2403	者
2302	宜	2353	遮護	2404	謂
2303	以	2354	名	2405	有
2304	自	2355	親眷守護	2406	女人
2305	安	2356	宗族守護	2407	身
2306	衣食之資	2357	者	2408	居
2307	悉	2358	謂	2409	卑賤
2308	以	2359	有	2410	雖
2309	相	2360	女人	2411	無親族
2310	給	2361	除父兄等	2412	而
2311	我	2362	餘同姓親	2413	有
2312	當	2363	名	2414	主礙
2313	憂念	2364	爲	2415	名
2314	如	2365	宗族	2416	爲
2315	子不殊	2366	而	2417	有障
2316	舅姑	2367	此	2418	有障罰俱
2317	恩恤	2368	女人	2419	者
2318	防守	2369	爲	2420	謂
2319	遮護	2370	彼	2421	有
2320	私	2371	宗族	2422	女人
2321	誠	2372	防守	2423	自無眷屬
2322	之	2373	遮護	2424	又
2323	言	2374	名	2425	非卑賤
2324	諸	2375	宗族守護	2426	依恃
2325	有	2376	言	2427	他
2326	所作	2377	有罰	2428	居
2327	必	2378	者	2429	爲
2328	先	2379	謂	2430	他所礙
2329	諮白	2380	有	2431	若
2330	然	2381	女人	2432	有陵逼
2331	可	2382	自	2433	所
2332	得	2383	無眷屬	2434	依恃
2333	爲	2384	又	2435	者
2334	名	2385	非姪女	2436	便
2335	舅姑守護	2386	若	2437	爲
2336	親眷守護	2387	有凌逼	2438	加罰
2337	者	2388	爲王所知	2439	名
2338	謂	2389	或	2440	障罰俱
2339	有	2390	殺	2441	又
2340	女人	2391	或	2442	上所說
2341	除母及夫	2392	縛	2443	一切女人
2342	餘異姓親	2393	或	2444	隨
2343	名	2394	復	2445	所
2344	爲	2395	驅擯	2446	依止
2345	親眷	2396	或	2447	皆
2346	而	2397	奪資財	2448	有障罰

2449	所以者何	2500	是	2551	不離邪行
2450	由	2501	等類	2552	謂
2451	諸	2502	謂	2553	起欲界姪貪現前
2452	女人	2503	諸	2554	於
2453	法有拘礙	2504	男子	2555	不應行
2454	非禮行者	2505	諸	2556	招誘
2455	便	2506	半擇迦	2557	強抑
2456	遭	2507	諸	2558	共爲邪行
2457	殺縛	2508	修梵行	2559	不厭
2458	或	2509	何等	2560	遠離
2459	奪資財	2510	名	2561	如
2460	或	2511	爲	2562	是
2461	被退毀	2512	修梵行者	2563	名
2462	是	2513	謂	2564	爲
2463	故	2514	諸	2565	起欲煩惱
2464	一切	2515	&M-308280;芻尼	2566	廣說
2465	名	2516	正學	2567	乃至
2466	障罰俱	2517	勤策女	2568	不離邪行
2467	何等	2518	及	2569	是
2468	名	2519	&M-395700;波斯迦	2570	故
2469	爲	2520	出家	2571	名
2470	下至	2521	外道女	2572	爲
2471	授擲	2522	下至	2573	欲邪行者
2472	花鬘等	2523	在家	2574	即
2473	信	2524	脩苦行女	2575	於
2474	謂	2525	謂	2576	此中
2475	有	2526	有	2577	何等
2476	女人	2527	男子	2578	名
2477	已受男子	2528	捨	2579	欲
2478	或	2529	自	2580	何
2479	花	2530	妻&M-065750;	2581	名
2480	或	2531	告	2582	欲邪行
2481	鬘	2532	言	2583	何
2482	或	2533	善賢	2584	名
2483	諸	2534	放	2585	離欲邪行
2484	瓔珞	2535	汝	2586	而
2485	或	2536	自在	2587	說
2486	塗香	2537	脩	2588	名
2487	末香	2538	諸	2589	爲
2488	或	2539	梵行	2590	乃至
2489	隨一	2540	彼	2591	命終
2490	信物	2541	聞	2592	離欲
2491	如	2542	受持	2593	邪行
2492	是	2543	苦行	2594	&M-395700;波索迦第三學處
2493	名	2544	無怠	2595	所
2494	爲	2545	何等	2596	言
2495	下至授擲花鬘等信	2546	名	2597	欲
2496	何等	2547	爲	2598	者
2497	名	2548	起欲煩惱	2599	謂
2498	爲	2549	廣說	2600	是
2499	於	2550	乃至	2601	姪貪

2602	或	2653	乃至	2704	見言不見
2603	所食境	2654	命終	2705	不見言見
2604	欲邪行	2655	離欲	2706	彼
2605	者	2656	邪行	2707	或
2606	謂	2657	&M-395700;波索迦第三學處	2708	爲己
2607	於	2658	於	2709	或
2608	上說	2659	第四中	2710	復
2609	所不應行	2660	且	2711	爲他
2610	而	2661	何	2712	或
2611	暫	2662	名	2713	爲名利
2612	交會	2663	爲	2714	故
2613	下至	2664	虛誑語者	2715	以
2614	自妻	2665	如	2716	正知
2615	非分	2666	世尊	2717	說
2616	非禮	2667	說	2718	虛誑語
2617	及	2668	有虛誑語者	2719	不離虛誑
2618	非時處	2669	或	2720	如
2619	皆	2670	對平正	2721	是
2620	名	2671	或	2722	名
2621	欲邪行	2672	對大衆	2723	爲虛誑語者
2622	即	2673	或	2724	何等
2623	前	2674	對王家	2725	名
2624	所說	2675	或	2726	爲
2625	&M-395700;波索迦	2676	對執理	2727	有虛誑語者
2626	於	2677	或	2728	謂
2627	欲邪行	2678	對親族	2729	於
2628	能	2679	同	2730	虛誑語
2629	善思擇	2680	檢問	2731	不深
2630	厭患	2681	言	2732	厭患
2631	遠離	2682	咄哉	2733	不遠
2632	止息	2683	男子	2734	不離
2633	防護	2684	汝	2735	安住
2634	不作	2685	知	2736	成就
2635	不爲	2686	當	2737	如
2636	不行	2687	說	2738	是
2637	不犯	2688	不知	2739	名
2638	棄捨	2689	勿	2740	爲
2639	堰塞	2690	說	2741	有虛誑語者
2640	不拒	2691	汝	2742	何等
2641	不逆	2692	見	2743	名
2642	不違	2693	當	2744	爲
2643	不越	2694	說	2745	或
2644	如	2695	不見	2746	對平正
2645	是	2696	勿	2747	平正
2646	名	2697	說	2748	有
2647	爲	2698	彼	2749	三
2648	離欲邪行	2699	得	2750	一
2649	是	2700	問	2751	村平正
2650	故	2701	已	2752	二
2651	說	2702	不知言知	2753	城平正
2652	名	2703	知言不知	2754	三

2755	國平正	2806	現前	2857	量
2756	此	2807	檢問	2858	宜
2757	諸	2808	名	2859	同
2758	平正	2809	對王家	2860	檢問
2759	聚集現前	2810	何等	2861	曰
2760	同	2811	名	2862	咄哉
2761	檢問	2812	爲	2863	男子
2762	時	2813	或	2864	今
2763	名	2814	對執理	2865	對衆
2764	對平正	2815	謂	2866	前
2765	何等	2816	閑法律	2867	應
2766	名	2817	固正斷者	2868	以
2767	爲	2818	此	2869	誠言
2768	或	2819	執理衆	2870	具款
2769	對大衆	2820	聚集	2871	情實
2770	大衆	2821	現前	2872	若
2771	有	2822	同	2873	於
2772	四	2823	檢問	2874	是
2773	一	2824	時	2875	事
2774	刹帝利衆	2825	名	2876	見聞覺知
2775	二	2826	對執理	2877	宜
2776	婆羅門衆	2827	何等	2878	當
2777	三	2828	名	2879	宣說
2778	居士衆	2829	爲	2880	施設
2779	四	2830	或	2881	&M-126510;示
2780	沙門衆	2831	對親族	2882	若
2781	此	2832	謂	2883	於
2782	諸	2833	諸	2884	是
2783	大衆	2834	親族	2885	事
2784	聚集現前	2835	聚集現前	2886	無見聞
2785	同	2836	同	2887	等
2786	檢問	2837	檢問	2888	勿
2787	時	2838	時	2889	當
2788	名	2839	名	2890	宣說
2789	對大衆	2840	對親族	2891	施設
2790	何等	2841	何等	2892	&M-126510;示
2791	名	2842	名	2893	如
2792	爲	2843	爲	2894	是
2793	或	2844	同	2895	名
2794	對王家	2845	檢問	2896	爲
2795	謂	2846	等	2897	同檢問
2796	諸	2847	謂	2898	等
2797	國王	2848	或	2899	何等
2798	及	2849	爲	2900	名
2799	餘	2850	證	2901	爲
2800	宰輔	2851	或	2902	不知言知
2801	理公務	2852	究	2903	謂
2802	者	2853	其	2904	爲
2803	彼	2854	身	2905	耳識
2804	若	2855	衆	2906	曾受
2805	聚集	2856	集	2907	曾了

2908	名	2959	名	3010	如
2909	爲	2960	爲	3011	是
2910	已聞	2961	不見言見	3012	名
2911	彼	2962	謂	3013	爲
2912	無耳識曾受曾了	2963	爲	3014	見言不見
2913	隱藏	2964	眼識	3015	何等
2914	如	2965	曾受	3016	名
2915	是	2966	曾了	3017	爲彼
2916	想	2967	名	3018	或
2917	忍	2968	爲	3019	爲己
2918	見	2969	已見	3020	謂
2919	樂	2970	彼	3021	有
2920	言我已聞	2971	無眼識曾受曾了	3022	一類
2921	如	2972	隱藏	3023	身
2922	是	2973	如	3024	行
2923	名	2974	是	3025	劫盜
2924	爲	2975	想	3026	王等
2925	不知言知	2976	忍	3027	執問
2926	何等	2977	見	3028	汝
2927	名	2978	樂	3029	爲
2928	爲	2979	言我已見	3030	賊
2929	知言不知	2980	如	3031	不
2930	謂	2981	是	3032	彼
2931	爲	2982	名	3033	得
2932	耳識	2983	爲	3034	問
2933	曾受	2984	不見言見	3035	已
2934	曾了	2985	何等	3036	竊
2935	名	2986	名	3037	自
2936	爲	2987	爲	3038	思惟
2937	已聞	2988	見言不見	3039	若
2938	彼	2989	謂	3040	實
2939	有	2990	爲	3041	答
2940	耳識	2991	眼識	3042	者
2941	曾受	2992	曾受	3043	必
2942	曾了	2993	曾了	3044	爲
2943	隱藏	2994	名	3045	王
2944	如	2995	爲	3046	等
2945	是	2996	已見	3047	或
2946	想	2997	彼	3048	殺
2947	忍	2998	有	3049	或
2948	見	2999	眼識	3050	縛
2949	樂	3000	曾受	3051	或
2950	言	3001	曾了	3052	復
2951	我	3002	隱覆	3053	驅擯
2952	不聞	3003	如	3054	或
2953	如	3004	是	3055	奪資財
2954	是	3005	想	3056	我
2955	名	3006	忍	3057	今
2956	爲	3007	見	3058	宜
2957	知言不知	3008	樂	3059	應
2958	何等	3009	言我不見	3060	自隱

3061	自覆	3112	若	3163	有
3062	自藏	3113	實	3164	一類
3063	實事	3114	答	3165	多有所欲
3064	故	3115	者	3166	多有所思
3065	以	3116	我	3167	多有所願
3066	正知	3117	諸	3168	作
3067	說	3118	親友	3169	是
3068	虛誑語	3119	必	3170	思惟
3069	既	3120	爲	3171	我
3070	思惟已	3121	王	3172	當
3071	答	3122	等	3173	施設
3072	王	3123	或	3174	如是
3073	等	3124	殺	3175	如是
3074	言	3125	或	3176	虛誑
3075	我	3126	縛	3177	方便
3076	實	3127	或	3178	必
3077	不爲不與取事	3128	復	3179	當
3078	是	3129	驅擯	3180	獲得
3079	名	3130	或	3181	可
3080	爲己	3131	奪資財	3182	意
3081	何等	3132	我	3183	色
3082	名	3133	今	3184	聲
3083	爲	3134	宜	3185	香
3084	或	3135	應	3186	味
3085	復	3136	隱覆藏	3187	觸
3086	爲他	3137	彼	3188	等
3087	謂	3138	故	3189	既
3088	有	3139	以	3190	思惟已
3089	一類	3140	正知	3191	方便
3090	親族	3141	說	3192	追求
3091	知友	3142	虛誑語	3193	故
3092	行於劫盜	3143	既	3194	以
3093	王	3144	思惟已	3195	正知
3094	等	3145	答	3196	說
3095	爲	3146	王	3197	虛誑語
3096	證	3147	等	3198	如
3097	執問	3148	言	3199	是
3098	彼	3149	我	3200	名
3099	言	3150	知	3201	爲
3100	汝	3151	親友	3202	或
3101	知	3152	決定	3203	爲名利
3102	此人	3153	不爲不與取事	3204	何等
3103	行劫盜	3154	是	3205	名
3104	不	3155	名	3206	爲
3105	彼	3156	爲他	3207	故
3106	得	3157	何等	3208	以
3107	問	3158	名	3209	正知
3108	已	3159	爲	3210	說
3109	竊	3160	或	3211	虛誑語
3110	自	3161	爲名利	3212	謂
3111	思惟	3162	謂	3213	自

3214	隱藏	3265	名	3316	離虚誑語
3215	想	3266	誑	3317	&M-395700;波索迦第四學處
3216	忍	3267	是	3318	於
3217	見	3268	名	3319	第五中
3218	樂	3269	虚誑	3320	何
3219	故	3270	虚誑語	3321	名
3220	思明了	3271	者	3322	諸
3221	數數	3272	以	3323	酒
3222	宣説	3273	貪	3324	何
3223	施設	3274	瞋	3325	名
3224	&M-126510;示	3275	癡	3326	飲諸酒
3225	違	3276	違	3327	何
3226	想等	3277	事	3328	名
3227	事	3278	想	3329	放逸處
3228	如	3279	説	3330	何
3229	是	3280	令他領解	3331	名
3230	名	3281	名	3332	離飲諸酒諸放逸處
3231	爲	3282	虚誑語	3333	而
3232	故	3283	即	3334	説
3233	以	3284	前	3335	名
3234	正知	3285	所説	3336	爲
3235	説	3286	&M-395700;波索迦	3337	乃至
3236	虚誑語	3287	於	3338	命終
3237	即	3288	虚誑語	3339	離飲諸酒諸放逸處
3238	於	3289	能	3340	&M-395700;波索迦第五學處
3239	此中	3290	善思擇	3341	言
3240	何	3291	厭患	3342	諸
3241	名	3292	遠離	3343	酒
3242	虚誑	3293	止息	3344	者
3243	何	3294	防護	3345	謂
3244	名	3295	不作	3346	&M-255610;羅酒
3245	虚誑語	3296	不爲	3347	迷麗耶酒
3246	何	3297	不行	3348	及末沱酒
3247	名	3298	不犯	3349	言
3248	離虚誑語	3299	棄捨	3350	&M-255610;羅
3249	而	3300	堰塞	3351	者
3250	説	3301	不拒	3352	謂
3251	名	3302	不逆	3353	米麥等
3252	爲	3303	不違	3354	如法蒸煮
3253	乃至	3304	不越	3355	和麴&M-271980;汁
3254	命終	3305	如	3356	投諸藥物
3255	離虚誑語	3306	是	3357	&M-399740;釀具成
3256	&M-395700;波索迦第四學處	3307	名	3358	酒
3257	言	3308	爲	3359	色
3258	虚誑	3309	離虚誑語	3360	香
3259	者	3310	是	3361	味
3260	謂	3311	故	3362	飲已
3261	事不實	3312	説	3363	&M-108120;醉
3262	名	3313	名	3364	名
3263	虚想等	3314	乃至	3365	&M-255610;羅酒
3264	不實	3315	命終	3366	迷麗耶

3367	者	3418	狂亂	3469	云何
3368	謂	3419	不識尊卑	3470	名
3369	諸	3420	重惑惡業	3471	學
3370	根莖	3421	皆	3472	云何
3371	葉花果汁	3422	因	3473	名
3372	不和麴&M-271980;	3423	此	3474	處
3373	&M-399740;釀具成	3424	起	3475	言
3374	酒	3425	放逸	3476	學處
3375	色	3426	所依	3477	耶
3376	香	3427	名	3478	所
3377	味	3428	放逸處	3479	言
3378	飲已	3429	即	3480	學
3379	&M-108120;醉	3430	前	3481	者
3380	名	3431	所說	3482	謂
3381	迷麗耶酒	3432	&M-395700;波索迦	3483	於
3382	言	3433	於	3484	五處
3383	末沱	3434	飲	3485	未滿爲滿
3384	者	3435	諸	3486	恒勤
3385	謂	3436	酒	3487	堅正
3386	葡萄酒	3437	能	3488	脩習
3387	或	3438	善思擇	3489	加行
3388	即	3439	厭患	3490	故
3389	&M-255610;羅	3440	遠離	3491	名
3390	迷麗耶酒	3441	止息	3492	爲
3391	飲已	3442	防護	3493	學
3392	令醉	3443	不作	3494	所
3393	總	3444	不爲	3495	言
3394	名	3445	不行	3496	處
3395	末沱	3446	不犯	3497	者
3396	飲諸酒	3447	棄捨	3498	即
3397	者	3448	堰塞	3499	離殺等
3398	謂	3449	不拒	3500	是
3399	飲	3450	不逆	3501	學
3400	咽	3451	不違	3502	所依
3401	啜	3452	不越	3503	故
3402	如	3453	如	3504	名
3403	上	3454	是	3505	爲
3404	諸	3455	名	3506	處
3405	酒	3456	爲	3507	又
3406	名	3457	離飲諸酒諸放逸處	3508	離殺等
3407	飲諸酒	3458	是	3509	即
3408	放逸處	3459	故	3510	名
3409	者	3460	說	3511	爲
3410	謂	3461	名	3512	學
3411	上	3462	乃至	3513	亦
3412	諸	3463	命終	3514	即
3413	酒	3464	離飲諸酒諸放逸處	3515	名
3414	飲已	3465	&M-395700;波索迦第五學處	3516	處
3415	能	3466	如	3517	故
3416	令心生&M-112010;傲	3467	是	3518	名
3417	&M-108120;醉	3468	五種	3519	學處

3520	一切	3571	於	3622	僧和敬
3521	&M-395700;波索迦	3572	未來果	3623	耶
3522	皆	3573	未能現觀	3624	應
3523	歸	3574	有	3625	作
3524	佛	3575	世尊弟子	3626	四句
3525	法	3576	非&M-395700;波索迦	3627	有
3526	僧	3577	謂	3628	墮
3527	耶	3578	&M-308280;芻	3629	僧寶
3528	除	3579	&M-308280;芻尼	3630	攝
3529	諸	3580	正學	3631	非得僧和敬
3530	世俗	3581	勤策	3632	謂
3531	&M-395700;波索迦	3582	勤策女	3633	正學
3532	一切	3583	&M-395700;波斯迦	3634	勤策
3533	皆	3584	等	3635	勤策女
3534	歸	3585	已得見諦	3636	&M-395700;波索迦
3535	佛	3586	於	3637	等
3536	法	3587	未來果	3638	已得見諦
3537	僧寶	3588	已能現觀	3639	於
3538	有	3589	有	3640	未來果
3539	歸	3590	&M-395700;波索迦	3641	已能現觀
3540	佛	3591	亦	3642	有
3541	法	3592	世尊弟子	3643	得
3542	僧	3593	謂	3644	僧和敬
3543	寶	3594	&M-395700;波索迦	3645	非墮
3544	而	3595	已得見諦	3646	僧寶
3545	非&M-395700;波索迦	3596	於	3647	攝
3546	謂	3597	未來果	3648	謂
3547	&M-308280;芻	3598	已能現觀	3649	&M-308280;芻
3548	&M-308280;芻尼	3599	有	3650	&M-308280;芻尼
3549	正學	3600	非&M-395700;波索迦	3651	未得見諦
3550	勤策	3601	非世尊弟子	3652	於
3551	勤策女	3602	謂	3653	未來果
3552	&M-395700;波斯迦	3603	&M-308280;芻	3654	未能現觀
3553	等	3604	&M-308280;芻尼	3655	有
3554	一切	3605	正學	3656	墮
3555	&M-395700;波索迦	3606	勤策	3657	僧寶
3556	皆	3607	勤策女	3658	攝
3557	世尊	3608	&M-395700;波斯迦	3659	亦
3558	弟子	3609	未得見諦	3660	得
3559	耶	3610	於	3661	僧和敬
3560	應	3611	未來果	3662	謂
3561	作	3612	未能現觀	3663	&M-308280;芻
3562	四句	3613	及	3664	&M-308280;芻尼
3563	有	3614	餘異生	3665	已得見諦
3564	&M-395700;波索迦	3615	未見諦者	3666	於
3565	非世尊弟子	3616	一切	3667	未來果
3566	謂	3617	墮	3668	已能現觀
3567	&M-395700;波索迦	3618	僧寶	3669	有
3568	未	3619	攝	3670	非墮
3569	得	3620	皆	3671	僧寶
3570	見諦	3621	得	3672	攝

3673	非	3724	汝等	3775	慧增
3674	得	3725	&M-308280;芻	3776	使
3675	僧和敬	3726	應	3777	愚
3676	謂	3727	如	3778	成
3677	正學	3728	是	3779	智
3678	勤策	3729	學	3780	故
3679	勤策女	3730	我	3781	云何
3680	&M-395700;波斯迦	3731	當	3782	爲
3681	&M-395700;波斯迦	3732	親近	3783	善士
3682	未得見諦	3733	供養	3784	謂
3683	於	3734	善士	3785	佛
3684	未來果	3735	恭敬	3786	及
3685	未能現觀	3736	一心	3787	弟子
3686	及	3737	聽聞正法	3788	又
3687	餘	3738	如理觀察	3789	諸
3688	異生	3739	甚深妙義	3790	所有
3689	未見諦者	3740	精進脩行	3791	補特伽羅
3690	說一切有部法蘊足論卷第一	3741	法	3792	具戒
3691	阿毘達磨法蘊足論卷第二	3742	隨法行	3793	具德
3692	尊者大目乾連造	3743	爾時	3794	離諸瑕穢
3693	三藏法師玄奘奉詔譯	3744	世尊	3795	成
3694	預流支品第二	3745	爲	3796	調善法
3695	一時	3746	攝	3797	堪
3696	薄伽梵	3747	前義	3798	紹
3697	在	3748	而	3799	師位
3698	室羅筏	3749	說	3800	成就
3699	住	3750	頌	3801	勝德
3700	逝多林給孤獨園	3751	曰	3802	知羞
3701	爾時	3752	善哉	3803	悔過
3702	世尊	3753	見	3804	善守
3703	告	3754	善士	3805	好學
3704	&M-308280;芻衆	3755	能	3806	具知
3705	有	3756	斷疑	3807	具見
3706	四種法	3757	增慧	3808	樂思擇
3707	若	3758	令	3809	愛稱量
3708	正勤	3759	愚	3810	喜觀察
3709	脩	3760	成	3811	性聰敏
3710	是	3761	智	3812	具覺慧
3711	人	3762	人	3813	息追求
3712	名	3763	慧者	3814	有慧類
3713	爲	3764	應	3815	離貪
3714	多有所作	3765	親近	3816	趣貪滅
3715	何等	3766	善士	3817	離瞋
3716	爲	3767	應	3818	趣瞋滅
3717	四	3768	親近	3819	離癡
3718	謂	3769	以	3820	趣癡滅
3719	親近善士	3770	親近	3821	調順
3720	聽聞正法	3771	彼	3822	趣調順
3721	如理作意	3772	時	3823	寂靜
3722	法	3773	令	3824	趣寂靜
3723	隨法行	3774	疑斷	3825	解脫

3826	趣解脱	3877	軌範具	3928	所説
3827	越度	3878	所行具足	3929	善士
3828	趣越度	3879	軌範及所行具	3930	親近
3829	妙覺	3880	信尸羅	3931	承事
3830	趣妙覺	3881	及	3932	恭敬
3831	涅槃	3882	聞捨慧	3933	供養
3832	趣涅槃	3883	自具淨信	3934	如
3833	樂	3884	亦	3935	是
3834	調順諦	3885	能	3936	名
3835	離	3886	勸勵	3937	爲
3836	&M-112010;	3887	安立	3938	親近善士
3837	放逸	3888	有情	3939	云何
3838	好	3889	同具淨信	3940	名
3839	慧	3890	自具尸羅	3941	爲
3840	忍辱	3891	及	3942	聽聞正法
3841	柔和	3892	聞捨慧	3943	謂
3842	升直道	3893	亦	3944	所
3843	如	3894	能	3945	親近
3844	見	3895	勸勵	3946	供養
3845	專	3896	安立	3947	善士
3846	自	3897	有情	3948	未顯了處
3847	調伏	3898	同具尸羅	3949	爲
3848	專	3899	及	3950	正顯了
3849	自	3900	聞捨慧	3951	未開悟處
3850	寂靜	3901	是	3952	爲
3851	專	3902	名	3953	正開悟
3852	自	3903	善士	3954	以
3853	涅槃	3904	何故	3955	慧
3854	爲	3905	名	3956	通達
3855	纔	3906	善士	3957	深妙
3856	支	3907	以	3958	句義
3857	身	3908	所説	3959	方便
3858	遊	3909	善士	3960	爲
3859	諸	3910	離非善法	3961	其
3860	國邑	3911	成就善法	3962	宣
3861	王都	3912	具足	3963	説
3862	聚落	3913	成就	3964	施設
3863	求	3914	四念住	3965	安立
3864	衣食等具	3915	四正勝	3966	開示
3865	質直具	3916	四神足	3967	以
3866	調順具足	3917	五根	3968	無量門
3867	質直及調順具	3918	五力	3969	正
3868	忍辱具	3919	七等覺支	3970	爲
3869	柔和具足	3920	八聖道支	3971	開示
3870	忍辱及柔和具	3921	故	3972	苦真是苦
3871	供養具	3922	名	3973	集真是集
3872	恭敬具足	3923	善士	3974	滅真是滅
3873	供養及恭敬具	3924	若	3975	道真是道
3874	正行具	3925	能	3976	云何
3875	守根具足	3926	於	3977	名
3876	正行及守根具	3927	此	3978	爲

3979	以	4030	無智	4081	能
3980	無量門	4031	有情	4082	起
3981	正爲開示	4032	苦	4083	集
3982	苦眞是苦	4033	增	4084	等
3983	謂	4034	羯&M-033020;私	4085	起現法中
3984	正開示	4035	苦	4086	諸
3985	生苦	4036	愚夫	4087	苦
3986	老苦	4037	生死苦	4088	身壞
3987	病苦	4038	多劫	4089	後
3988	死苦	4039	馳流	4090	苦
3989	怨憎會苦	4040	苦	4091	由
3990	愛別離苦	4041	此	4092	是
3991	求不得苦	4042	等	4093	出生
3992	略	4043	名	4094	如
3993	說	4044	爲	4095	有
3994	一切	4045	以	4096	煩
3995	五取蘊苦	4046	無量門	4097	言
3996	如	4047	正	4098	因
3997	有	4048	爲	4099	愛
3998	煩	4049	開示	4100	棄
3999	言	4050	苦眞是苦	4101	良醫
4000	諸	4051	云何	4102	癱本
4001	蘊	4052	名	4103	榛藤渴
4002	起	4053	爲	4104	未調伏
4003	爲	4054	以	4105	一切
4004	苦	4055	無量門	4106	數數
4005	生	4056	正爲	4107	感
4006	及	4057	開示	4108	衆苦
4007	出	4058	集眞是集	4109	如
4008	亦	4059	謂	4110	樹根
4009	苦	4060	正開示	4111	未拔
4010	生已	4061	愛	4112	雖
4011	有	4062	後有愛	4113	斫
4012	老苦	4063	喜俱行愛	4114	斫
4013	病苦	4064	彼彼喜愛	4115	還生
4014	與	4065	爲	4116	未拔
4015	死苦	4066	去	4117	愛
4016	煩惱	4067	來	4118	隨眠
4017	生	4068	今	4119	數數
4018	爲	4069	衆苦	4120	感
4019	苦	4070	因	4121	衆苦
4020	生已	4071	本	4122	如
4021	住	4072	道路	4123	毒箭
4022	亦	4073	由緒	4124	在
4023	苦	4074	能	4125	身
4024	非聰敏	4075	作	4126	損壞
4025	悔	4076	生	4127	色
4026	苦	4077	緣	4128	力
4027	不調伏	4078	起	4129	等
4028	死	4079	集	4130	衆生
4029	苦	4080	等起	4131	内

4132	有愛	4183	亦	4234	跡
4133	損壞	4184	名	4235	所
4134	諸	4185	所趣	4236	歸
4135	善根	4186	亦	4237	住
4136	此等	4187	名	4238	趣
4137	名	4188	無憂	4239	宅
4138	爲	4189	亦	4240	勝宮
4139	以	4190	名	4241	佛
4140	無量門	4191	無病	4242	所讚
4141	正	4192	亦	4243	&M-108000;怕
4142	爲	4193	名	4244	滅
4143	開示	4194	無動	4245	無邊
4144	集真是集	4195	亦	4246	彼岸
4145	云何	4196	名	4247	常
4146	名	4197	無沒	4248	安隱
4147	爲	4198	亦	4249	所依
4148	以	4199	名	4250	盡苦
4149	無量門	4200	無熾	4251	滅脫
4150	正	4201	亦	4252	無窟
4151	爲	4202	名	4253	究竟
4152	開示	4203	無熱	4254	勝義
4153	滅真是滅	4204	亦	4255	旨
4154	謂	4205	名	4256	應供
4155	正開示	4206	安隱	4257	智
4156	即	4207	亦	4258	所
4157	上	4208	名	4259	習
4158	所說	4209	&M-108000;怕	4260	聖
4159	愛	4210	亦	4261	欣
4160	後有愛	4211	名	4262	都
4161	喜俱行愛	4212	善事	4263	無老病死
4162	彼彼喜愛	4213	亦	4264	無愁歎苦憂
4163	無餘	4214	名	4265	微
4164	永斷	4215	吉祥	4266	難見
4165	棄捨	4216	亦	4267	無邊
4166	變吐	4217	名	4268	滅諦
4167	盡離	4218	涅槃	4269	無同類
4168	染滅	4219	如	4270	此等
4169	寂靜	4220	有	4271	名
4170	永沒	4221	頌	4272	爲
4171	名	4222	言	4273	以
4172	爲	4223	究竟	4274	無量門
4173	舍宅	4224	沙門果	4275	正
4174	亦	4225	調伏	4276	爲
4175	名	4226	所	4277	開示
4176	洲渚	4227	稱讚	4278	滅真是滅
4177	亦	4228	我慢	4279	云何
4178	名	4229	滅	4280	名
4179	救護	4230	無餘	4281	爲
4180	亦	4231	永	4282	以
4181	名	4232	證	4283	無量門
4182	歸依	4233	甘露	4284	正

4285	爲	4336	衆	4387	有
4286	開示	4337	數	4388	海
4287	道真是道	4338	宣說	4389	此等
4288	謂	4339	哀愍	4390	名
4289	正	4340	說	4391	爲
4290	開示	4341	一趣	4392	以
4291	此	4342	見道	4393	無量門
4292	道	4343	盡生邊	4394	正
4293	此	4344	此	4395	爲
4294	行	4345	道	4396	開示
4295	於	4346	於	4397	道真是道
4296	去	4347	瀑流	4398	若
4297	來	4348	去	4399	於
4298	今	4349	來	4400	此等
4299	衆苦	4350	今	4401	所說
4300	能斷	4351	能	4402	正法
4301	能棄	4352	度	4403	樂聽
4302	能吐	4353	能	4404	樂聞
4303	能盡	4354	究竟	4405	樂受持
4304	能離染	4355	調靜	4406	樂究竟
4305	能滅	4356	能	4407	樂解了
4306	能寂靜	4357	盡生死流	4408	樂觀察
4307	能令永滅沒	4358	能	4409	樂尋思
4308	此	4359	通達	4410	樂推究
4309	復	4360	多界	4411	樂通達
4310	云何	4361	能	4412	樂觸
4311	謂	4362	開	4413	樂證
4312	八支聖道	4363	明眼道	4414	樂作證
4313	正見	4364	如	4415	爲
4314	正思惟	4365	&M-164760;伽	4416	聞法
4315	正語	4366	駛流	4417	故
4316	正業	4367	速	4418	履
4317	正命	4368	趣	4419	艱險徑
4318	正精進	4369	於	4420	涉
4319	正念	4370	大海	4421	邊表路
4320	正定	4371	開示	4422	遊
4321	如	4372	廣慧道	4423	平坦道
4322	有	4373	速	4424	皆
4323	頌	4374	證	4425	無忌難
4324	言	4375	於	4426	爲
4325	此	4376	涅槃	4427	受持
4326	威猛	4377	哀愍	4428	故
4327	一趣	4378	一切衆	4429	數
4328	如	4379	轉	4430	以
4329	鳥路	4380	未聞	4431	耳根
4330	清虛	4381	法輪	4432	對
4331	牟尼	4382	教導	4433	說法音
4332	定	4383	諸	4434	發
4333	所	4384	天人	4435	勝耳識
4334	行	4385	稽首	4436	如
4335	爲	4386	度	4437	是

4438	名	4489	是	4540	便
4439	爲	4490	名	4541	得
4440	聽聞正法	4491	爲	4542	趣入
4441	云何	4492	如理作意	4543	正性離生
4442	名	4493	云何	4544	所以
4443	爲	4494	名	4545	得
4444	如理作意	4495	爲	4546	入
4445	謂	4496	法	4547	正性離生
4446	從	4497	隨法行	4548	由
4447	善士	4498	謂	4549	精進
4448	聞	4499	彼	4550	脩
4449	正法已	4500	旋環	4551	法隨法行
4450	內	4501	如理作意	4552	所以
4451	自	4502	審	4553	能
4452	慶慰	4503	正觀察	4554	脩
4453	歡喜	4504	深妙義	4555	法隨法行
4454	踊躍	4505	已	4556	由
4455	奇	4506	便	4557	如
4456	哉	4507	生	4558	理
4457	世尊	4508	出離	4559	觀甚深妙義
4458	能	4509	遠離	4560	所以
4459	說	4510	所生	4561	能
4460	如	4511	五勝善法	4562	觀甚深妙義
4461	是	4512	謂	4563	由
4462	深妙正法	4513	信	4564	能
4463	佛所說苦	4514	精進	4565	恭敬
4464	實爲眞苦	4515	及	4566	聽聞正法
4465	佛所說集	4516	念	4567	所以
4466	實爲眞集	4517	定	4568	復
4467	佛所說滅	4518	慧	4569	能
4468	實爲眞滅	4519	彼	4570	聽聞正法
4469	佛所說道	4520	於	4571	由
4470	實爲眞道	4521	自	4572	能
4471	彼	4522	內	4573	親近
4472	由	4523	所生	4574	供養
4473	如	4524	出離	4575	善士
4474	是	4525	遠離	4576	若
4475	內	4526	所生	4577	能
4476	自	4527	五勝善法	4578	親近
4477	慶慰	4528	脩習	4579	供養
4478	歡喜	4529	堅住	4580	善士
4479	踊躍	4530	無間脩習	4581	便
4480	引攝其心	4531	增上加行	4582	聞正法
4481	隨攝	4532	如	4583	聞正法已
4482	等攝	4533	是	4584	便
4483	作意	4534	名	4585	能
4484	發意	4535	爲	4586	如理觀深妙義
4485	審正	4536	法隨法行	4587	如理觀察深妙義已
4486	觀察	4537	精進	4588	便能進脩法隨法行
4487	深妙句義	4538	修行	4589	既
4488	如	4539	法隨法行	4590	精進脩法隨法行

4591	便	4642	前	4693	聖道流
4592	得趣入正性離生	4643	已	4694	能隨順
4593	如	4644	說	4695	能增長
4594	山頂上	4645	如	4696	能嚴飾
4595	天雨霖霑	4646	是	4697	能磨瑩
4596	先溪澗滿	4647	四種	4698	能爲常安助資糧
4597	溪澗滿已	4648	名	4699	故
4598	小溝澆滿	4649	預流支	4700	名
4599	小溝澆滿已	4650	由	4701	預流支
4600	大溝澆滿	4651	此	4702	又
4601	大溝澆滿已	4652	四種	4703	此
4602	小河滿	4653	於	4704	四種
4603	小河滿已	4654	聖道流	4705	由
4604	大河滿	4655	能獲	4706	語
4605	大河滿已	4656	能得	4707	增語
4606	大海滿	4657	能至	4708	由
4607	大海	4658	隨至	4709	想
4608	如	4659	能&M-386550；	4710	等想
4609	是	4660	能滿	4711	施設
4610	漸次	4661	能觸	4712	言說
4611	方滿	4662	能證	4713	爲
4612	聖道大海	4663	能作證	4714	預流支
4613	亦	4664	故	4715	故
4614	復	4665	名	4716	名
4615	如是	4666	預流支	4717	預流支
4616	要	4667	又	4718	證淨品第三之一
4617	先	4668	此	4719	一時
4618	親近	4669	四種	4720	薄伽梵
4619	供養	4670	於	4721	在
4620	善士	4671	所	4722	室羅筏
4621	方	4672	求	4723	住
4622	聞正法	4673	義	4724	逝多林給孤獨園
4623	聞正法已	4674	由	4725	爾時
4624	方	4675	脩習	4726	世尊
4625	能	4676	多脩習	4727	告
4626	如理觀深妙義	4677	能獲	4728	&M-308280；芻衆
4627	如理觀察深妙義已	4678	能得	4729	若
4628	方	4679	能至	4730	諸
4629	能進脩法隨法行	4680	隨至	4731	有情
4630	精進脩行法隨法行得圓滿已	4681	能&M-386550；	4732	於
4631	方	4682	能滿	4733	汝
4632	得趣入正性離生	4683	能觸	4734	言教
4633	既	4684	能證	4735	信心
4634	得趣入正性離生	4685	能作證	4736	聽受
4635	便	4686	故	4737	能
4636	名	4687	名	4738	奉行
4637	已生	4688	預流支	4739	者
4638	八支聖道	4689	又	4740	汝
4639	謂	4690	此	4741	當
4640	正見等	4691	四種	4742	哀愍
4641	如	4692	於	4743	方便

4744	勸勵	4795	故	4846	者
4745	安立	4796	若	4847	謂
4746	令住	4797	有	4848	此
4747	四證淨中	4798	於	4849	欲界
4748	何	4799	汝	4850	或
4749	等	4800	言教	4851	此
4750	爲	4801	信心	4852	世界
4751	四	4802	聽受	4853	此
4752	謂	4803	能	4854	瞻部洲
4753	佛證淨	4804	奉行	4855	又
4754	法證淨	4805	者	4856	言
4755	僧證淨	4806	汝	4857	此
4756	聖所愛	4807	當	4858	者
4757	戒	4808	哀愍	4859	謂
4758	所以者何	4809	方便	4860	即
4759	諸	4810	勸勵	4861	此
4760	有	4811	安立	4862	身持
4761	地界水火風界	4812	令	4863	等持
4762	是	4813	住	4864	軀
4763	四大種	4814	四證淨中	4865	等軀
4764	容可	4815	云何	4866	聚
4765	改易	4816	佛證淨	4867	得自體
4766	若	4817	如	4868	又
4767	有	4818	世尊	4869	言
4768	成就	4819	言	4870	此
4769	此	4820	此	4871	者
4770	四證淨	4821	聖弟子	4872	謂
4771	諸	4822	以	4873	此
4772	聖弟子	4823	如	4874	處
4773	必	4824	是	4875	生
4774	無改易	4825	相	4876	佛
4775	由	4826	隨念	4877	及
4776	此	4827	諸	4878	弟子
4777	多聞	4828	佛	4879	諸
4778	諸	4829	謂	4880	仙
4779	聖弟子	4830	此	4881	牟尼
4780	成就	4831	世尊	4882	諸
4781	如	4832	是	4883	聰叡者
4782	是	4833	如來	4884	善調伏者
4783	四證淨	4834	阿羅漢	4885	善調順者
4784	故	4835	正等覺	4886	又
4785	若	4836	明行圓滿	4887	言
4786	墮	4837	善逝	4888	此
4787	地獄	4838	世間解	4889	者
4788	傍生	4839	無上丈夫	4890	謂
4789	鬼界	4840	調御士	4891	即
4790	無	4841	天人師	4892	於
4791	有	4842	佛薄伽梵	4893	此
4792	是	4843	所	4894	教授
4793	處	4844	言	4895	教誡
4794	是	4845	此	4896	善說法中

4897	是	4948	如	4999	無餘依般涅槃界
4898	故	4949	是	5000	夜
4899	言	4950	相隨念諸佛	5001	於
4900	此	4951	所	5002	其
4901	言	4952	言	5003	中間
4902	聖弟子	4953	謂	5004	諸
4903	者	4954	者	5005	有
4904	聖	4955	謂	5006	所說
4905	謂	4956	如是相	5007	宣暢
4906	佛	4957	如是狀	5008	敷演
4907	法	4958	如是種	5009	一切
4908	僧	4959	如是類	5010	皆
4909	歸依	4960	是	5011	如
4910	佛	4961	故	5012	無有虛妄
4911	法	4962	言	5013	無有變異
4912	僧	4963	謂	5014	諦實如理
4913	故	4964	所	5015	無有顛倒
4914	名	4965	言	5016	皆
4915	聖弟子	4966	此	5017	以
4916	以	4967	者	5018	如是
4917	如	4968	謂	5019	如實
4918	是	4969	如是戒	5020	正慧
4919	相隨念佛	4970	如是法	5021	見已
4920	者	4971	如是慧	5022	而
4921	謂	4972	如是通	5023	說
4922	以	4973	如是解脫	5024	故
4923	此	4974	如是多住	5025	名
4924	相	4975	是	5026	如來
4925	此	4976	故	5027	阿羅漢
4926	門	4977	言	5028	者
4927	此	4978	此	5029	略
4928	理	4979	言	5030	有
4929	於	4980	世尊	5031	二種
4930	諸	4981	者	5032	阿羅漢性
4931	佛	4982	如	5033	一者
4932	所	4983	後	5034	有爲
4933	起念	4984	當	5035	二者
4934	隨念	4985	釋	5036	無爲
4935	專念	4986	言	5037	云何
4936	憶念	4987	如來	5038	有爲阿羅漢性
4937	不忘	4988	者	5039	謂
4938	不失	4989	如	5040	彼果得
4939	不遺	4990	世尊	5041	及
4940	不漏	4991	言	5042	彼得得
4941	不失法性	4992	從	5043	無學根力
4942	心明記性	4993	菩薩	5044	無學尸羅
4943	是	4994	證	5045	無學善根
4944	故	4995	無上正等菩提	5046	十無學法
4945	名	4996	夜	5047	及
4946	爲	4997	乃至	5048	彼種類諸無學法
4947	以	4998	佛	5049	是

5050	名	5101	永斷遍知	5152	衣服
5051	有爲阿羅漢性	5102	如	5153	飲食
5052	云何	5103	多羅樹	5154	諸
5053	無爲阿羅漢性	5104	永斷	5155	坐臥具
5054	謂	5105	根	5156	醫藥
5055	貪	5106	頂	5157	資緣
5056	瞋	5107	無復遺餘	5158	種種供養
5057	癡	5108	皆	5159	故
5058	一切煩惱	5109	得	5160	名
5059	皆	5110	當來永不生法	5161	阿羅漢
5060	悉	5111	故	5162	如
5061	永斷	5112	名	5163	有
5062	超一切趣斷	5113	阿羅漢	5164	頌
5063	一切道	5114	又	5165	言
5064	三火永靜	5115	身語意三種惡行	5166	世
5065	焦渴永息	5116	皆	5167	所
5066	&M-112010;逸永離	5117	應	5168	應
5067	窟宅永破	5118	永斷	5169	受用
5068	度四瀑流	5119	如來	5170	種種
5069	無上究竟	5120	於	5171	上妙
5070	無上寂靜	5121	彼	5172	物
5071	無上愛盡	5122	永斷	5173	如來
5072	離滅涅槃	5123	遍知	5174	皆
5073	是	5124	乃至	5175	應
5074	名	5125	廣說	5176	受
5075	無爲阿羅漢性	5126	故	5177	故
5076	如來	5127	名	5178	名
5077	具足	5128	阿羅漢	5179	阿羅漢
5078	圓滿	5129	又	5180	正等覺
5079	成就	5130	過去佛	5181	者
5080	如	5131	皆	5182	如
5081	是	5132	已遠離惡不善法	5183	世尊
5082	所說	5133	所有雜染	5184	言
5083	有爲無爲阿羅漢性	5134	後有熾然	5185	諸
5084	故	5135	苦異熟果	5186	所有法
5085	名	5136	皆	5187	一切正性
5086	阿羅漢	5137	得	5188	如來
5087	又	5138	當來永不生法	5189	一切
5088	貪	5139	今	5190	知見
5089	瞋	5140	佛	5191	解了
5090	癡	5141	亦	5192	正等覺
5091	及	5142	爾	5193	故
5092	餘	5143	故	5194	名
5093	煩惱	5144	名	5195	正等覺
5094	皆	5145	阿羅漢	5196	又
5095	悉	5146	又	5197	等法
5096	應	5147	佛世尊	5198	者
5097	斷	5148	成就最勝吉祥功德	5199	謂
5098	如來	5149	應	5200	四念住
5099	於	5150	受	5201	四正勝
5100	彼	5151	上妙	5202	四神足

5203	五根	5254	佛	5305	如來
5204	五力	5255	所有	5306	具足
5205	七等覺支	5256	無學	5307	圓滿
5206	八聖道支	5257	三明	5308	成就
5207	如來	5258	一	5309	如
5208	一切	5259	者	5310	是
5209	知見	5260	無學宿住隨念智作證明	5311	明行
5210	解了	5261	二	5312	一向鮮白
5211	正等覺	5262	者	5313	一向微妙
5212	故	5263	無學死生智作證明	5314	一向無罪
5213	名	5264	三	5315	是
5214	正等覺	5265	者	5316	故
5215	又	5266	無學漏盡智作證明	5317	名
5216	於	5267	是	5318	爲
5217	一切苦集滅道	5268	謂	5319	明行圓滿
5218	能現觀道	5269	爲	5320	言
5219	能	5270	明	5321	善逝
5220	證	5271	何等	5322	者
5221	預流果	5272	爲	5323	謂
5222	一來果	5273	行	5324	佛
5223	不還果	5274	謂	5325	成就
5224	阿羅漢果	5275	佛	5326	極樂
5225	道	5276	所有	5327	安隱
5226	能	5277	無學	5328	無艱
5227	證神境智作	5278	身律儀	5329	無難
5228	證通天眼智作	5279	語律儀	5330	往趣妙法
5229	證通他心智作	5280	命清淨	5331	故
5230	證通宿住隨念智作	5281	是	5332	名
5231	證通死生智作	5282	謂	5333	善逝
5232	證通漏盡智作	5283	爲	5334	又
5233	證通道能盡貪瞋癡慢&M-112010;垢道	5284	行	5335	貪
5234	如來	5285	又	5336	瞋
5235	一切	5286	佛	5337	癡
5236	皆	5287	所有	5338	及
5237	正等覺	5288	上妙威儀	5339	餘
5238	至誠堅住	5289	往來顧視	5340	煩惱所生
5239	慳重作意	5290	屈伸俯仰	5341	種種難往趣法
5240	以因	5291	服僧伽胝	5342	如來
5241	以門	5292	執持衣鉢	5343	於
5242	以理	5293	悉皆嚴整	5344	彼
5243	以相	5294	是	5345	永斷遍知
5244	正等覺	5295	謂	5346	如
5245	故	5296	爲	5347	多羅樹
5246	名	5297	行	5348	永斷根頂
5247	正等覺	5298	此	5349	無復遺餘
5248	明行圓滿	5299	行	5350	皆
5249	者	5300	前	5351	得
5250	何等	5301	明	5352	當來永不生法
5251	爲	5302	總	5353	故
5252	明	5303	謂	5354	名
5253	謂	5304	明行	5355	善逝

5356	又	5407	世間解	5458	無想
5357	如	5408	又	5459	非想非非想
5358	過去	5409	說	5460	如來
5359	諸	5410	六處	5461	於
5360	佛世尊	5411	名	5462	中
5361	皆	5412	爲	5463	最稱第一
5362	乘	5413	世間	5464	最勝最尊
5363	如實	5414	如來	5465	最上
5364	無虛妄	5415	於	5466	無上
5365	道	5416	彼	5467	由
5366	趣出世間	5417	知見	5468	此
5367	殊勝功德	5418	解了	5469	故
5368	一至永至	5419	正等覺	5470	說
5369	無復退還	5420	故	5471	無上丈夫
5370	今	5421	名	5472	調御士
5371	佛	5422	世間解	5473	者
5372	亦	5423	又	5474	謂
5373	然	5424	說	5475	佛世尊
5374	故	5425	三界所攝諸處	5476	略
5375	名	5426	名	5477	以
5376	善逝	5427	爲	5478	三種巧調御事
5377	世間解	5428	世間	5479	調御
5378	者	5429	從彼而生	5480	一切
5379	謂	5430	從彼而起	5481	所化
5380	五取蘊	5431	從彼而出	5482	有情
5381	名	5432	因彼而生	5483	一於
5382	爲	5433	因彼而起	5484	一類
5383	世間	5434	因彼而出	5485	一向柔軟
5384	如來	5435	如來	5486	二
5385	於	5436	於	5487	於
5386	彼	5437	彼	5488	一類
5387	知見	5438	知見	5489	一向僣&M-207740;
5388	解了	5439	解了	5490	三
5389	正等覺	5440	正等覺	5491	於
5390	故	5441	故	5492	一類
5391	名	5442	名	5493	柔軟僣&M-207740;
5392	世間解	5443	世間解	5494	云何
5393	又	5444	無上丈夫	5495	如來
5394	說	5445	者	5496	於
5395	五趣	5446	如	5497	彼
5396	名	5447	世尊	5498	一類
5397	爲	5448	言	5499	一向柔軟
5398	世間	5449	所有	5500	謂
5399	如來	5450	有情	5501	爲
5400	於	5451	無足	5502	彼
5401	彼	5452	二足	5503	說
5402	知見	5453	四足	5504	此身妙行
5403	解了	5454	多足	5505	此身妙行所感異熟
5404	正等覺	5455	有色	5506	此語妙行
5405	故	5456	無色	5507	此語妙行所感異熟
5406	名	5457	有想	5508	此意妙行

5509	此意妙行所感異熟	5560	時時爲説	5611	此
5510	此天	5561	身妙行	5612	三種巧調御事
5511	此人	5562	語妙行	5613	如是調伏
5512	此善趣	5563	意妙行	5614	如是止息
5513	此樂世	5564	或	5615	如是寂靜
5514	此涅槃	5565	於	5616	如是令其無餘
5515	是	5566	時時爲説	5617	永捨貪瞋癡等一切煩惱
5516	名	5567	身妙行	5618	如是令其無餘
5517	如來	5568	語妙行	5619	永盡貪瞋癡等一切煩惱
5518	於	5569	意妙行	5620	令永調伏
5519	彼	5570	所感異熟	5621	令永止息
5520	一類	5571	或	5622	令永寂靜
5521	一向柔軟	5572	於	5623	得上調御
5522	云何	5573	時時爲説	5624	得勝調御
5523	如來	5574	身惡行	5625	得勝清涼
5524	於	5575	語惡行	5626	永除曲穢
5525	彼	5576	意惡行	5627	善滅慢覆及諂垢濁
5526	一類	5577	或	5628	是
5527	一向僿&M-207740;	5578	於	5629	故
5528	謂	5579	時時爲説	5630	如來
5529	爲	5580	身惡行	5631	名
5530	彼	5581	語惡行	5632	調御士
5531	説	5582	意惡行	5633	天人師
5532	此身惡行	5583	所感異熟	5634	者
5533	此身惡行所感異熟	5584	或	5635	如
5534	此語惡行	5585	於	5636	世尊
5535	此語惡行	5586	時時爲説	5637	告
5536	所感異熟	5587	天人	5638	阿難陀
5537	此意惡行	5588	善趣	5639	言
5538	此意惡行	5589	樂世	5640	我
5539	所感異熟此地獄	5590	涅槃	5641	非
5540	此傍生	5591	或	5642	但
5541	此鬼界	5592	於	5643	與
5542	此險難	5593	時時爲説	5644	&M-308280; 芻
5543	此惡趣	5594	地獄	5645	&M-308280; 芻尼
5544	此墮落	5595	傍生	5646	&M-395700; 波索迦
5545	是	5596	鬼界	5647	&M-395700; 波斯迦
5546	名	5597	險難	5648	四衆
5547	如來	5598	惡趣	5649	爲
5548	於	5599	墮落	5650	師
5549	彼	5600	是	5651	然
5550	一類	5601	名	5652	我
5551	一向僿&M-207740;	5602	如來	5653	亦
5552	云何	5603	於	5654	與
5553	如來	5604	彼	5655	諸
5554	於	5605	一類	5656	天魔
5555	彼	5606	柔軟僿&M-207740;	5657	梵
5556	一類	5607	如來	5658	沙門
5557	柔軟僿&M-207740;	5608	於	5659	婆羅門
5558	謂	5609	彼	5660	等
5559	於	5610	以	5661	諸

5662	天	5713	讚	5764	名
5663	人	5714	問	5765	佛陀
5664	衆	5715	佛	5766	婆羅門
5665	爲師	5716	曰	5767	當
5666	爲勝師	5717	稽首	5768	知
5667	爲隨師	5718	世	5769	我
5668	爲範	5719	導師	5770	於
5669	爲勝範	5720	名	5771	應知斷
5670	爲隨範	5721	最上覺者	5772	證
5671	爲將爲導	5722	何	5773	脩
5672	是	5723	緣	5774	事
5673	故	5724	父母	5775	已
5674	如來	5725	等	5776	&M-386550;
5675	名	5726	號	5777	故
5676	天人師	5727	尊	5778	我
5677	所	5728	名	5779	名
5678	言	5729	佛陀	5780	佛陀
5679	佛	5730	世尊	5781	婆羅門
5680	者	5731	哀愍	5782	當
5681	謂	5732	彼	5783	知
5682	於	5733	婆羅門	5784	我
5683	如來	5734	亦	5785	於
5684	無學	5735	以	5786	一切境
5685	智見	5736	伽他	5787	具一切智見
5686	明鑒	5737	而	5788	故
5687	覺	5738	告	5789	我
5688	慧	5739	彼	5790	名
5689	照	5740	曰	5791	佛陀
5690	現觀	5741	婆羅門	5792	婆羅門
5691	等	5742	當	5793	當
5692	已能具	5743	知	5794	知
5693	起	5744	我	5795	我
5694	及	5745	如	5796	於
5695	得	5746	去來佛	5797	無量劫
5696	成就	5747	成就	5798	脩
5697	故	5748	覺者	5799	諸
5698	名	5749	相	5800	純淨行
5699	爲	5750	故	5801	經
5700	佛	5751	我	5802	無量死生
5701	且	5752	名	5803	今
5702	如	5753	佛陀	5804	於
5703	有	5754	婆羅門	5805	最後身
5704	一	5755	當	5806	離
5705	大婆羅門	5756	知	5807	塵
5706	來	5757	我	5808	垢
5707	詣	5758	觀	5809	毒箭
5708	佛	5759	三世行	5810	證得
5709	所	5760	皆	5811	無上覺
5710	以	5761	有生滅法	5812	故
5711	妙	5762	故	5813	我
5712	伽他	5763	我	5814	名

5815	佛陀	5866	言	5917	歡喜
5816	薄伽梵者	5867	永破貪瞋癡惡不善法	5918	恭敬
5817	謂	5868	等	5919	信受
5818	有善法	5869	具勝無漏法	5920	如
5819	名	5870	故	5921	教
5820	薄伽梵	5871	名	5922	脩行
5821	成就	5872	薄伽梵	5923	名稱普聞
5822	無上	5873	又	5924	遍諸方域
5823	諸	5874	佛世尊	5925	無不讚禮
5824	善法	5875	於	5926	名
5825	故	5876	未聞法	5927	薄伽梵
5826	或	5877	能	5928	若
5827	脩善法	5878	自通達	5929	聖弟子
5828	名	5879	得最上覺	5930	以
5829	薄伽梵	5880	成現法智	5931	如
5830	已脩無上諸善法	5881	無障礙智	5932	是
5831	故	5882	善解當來	5933	相
5832	又	5883	脩梵行果	5934	隨念
5833	佛世尊	5884	爲	5935	諸
5834	圓滿	5885	諸	5936	佛
5835	脩習	5886	弟子	5937	見
5836	身戒	5887	分別	5938	爲
5837	心慧	5888	解說	5939	根本
5838	成就	5889	設大法會	5940	證智相應
5839	大悲	5890	普施有情	5941	諸
5840	我	5891	名	5942	信
5841	無限	5892	薄伽梵	5943	信性
5842	無量	5893	如	5944	現前信性
5843	成無量法	5894	有	5945	隨順
5844	名	5895	頌	5946	印可
5845	薄伽梵	5896	言	5947	愛慕
5846	又	5897	如來	5948	愛慕性
5847	佛世尊	5898	設	5949	心證
5848	具大威德	5899	法會	5950	心淨
5849	能往	5900	普	5951	是
5850	能至	5901	哀愍	5952	名
5851	能壞	5902	無依	5953	佛證淨
5852	能成	5903	如	5954	若
5853	能自在轉	5904	是	5955	能
5854	名	5905	天人師	5956	於
5855	薄伽梵	5906	稽首	5957	此
5856	又	5907	度有海	5958	勸勵
5857	佛世尊	5908	又	5959	安立
5858	永破一切貪瞋癡等惡不善法	5909	佛世尊	5960	當
5859	永破雜染後有熾然苦異熟果	5910	爲	5961	知
5860	永破當來生老病死	5911	諸	5962	是
5861	名	5912	弟子	5963	名
5862	薄伽梵	5913	隨宜	5964	方便
5863	如	5914	說法	5965	勸勵
5864	有	5915	皆	5966	安立
5865	頌	5916	令	5967	令住

5968	佛證淨中	6019	此	6070	此
5969	云何	6020	者	6071	相
5970	法證淨	6021	謂	6072	此
5971	如	6022	此	6073	門
5972	世尊	6023	處	6074	此
5973	言	6024	生	6075	理
5974	此	6025	佛	6076	於
5975	聖弟子	6026	及	6077	正法所
5976	以	6027	弟子	6078	起念
5977	如	6028	諸	6079	隨念
5978	是	6029	仙	6080	專念
5979	相	6030	牟尼	6081	憶念
5980	隨念	6031	諸	6082	不忘
5981	正法	6032	聰叡者	6083	不失
5982	謂	6033	善調伏者	6084	不遺
5983	佛	6034	善調順者	6085	不漏
5984	正法	6035	又	6086	不失法性
5985	善說	6036	言	6087	心明記性
5986	現見	6037	此	6088	是
5987	無熱	6038	者	6089	故
5988	應時	6039	謂	6090	名
5989	引導	6040	即	6091	爲
5990	近觀	6041	於	6092	以如是相隨念正法
5991	智者內證	6042	此	6093	言
5992	所	6043	教授	6094	善說
5993	言	6044	教誡	6095	者
5994	此	6045	善說	6096	謂
5995	者	6046	法中	6097	佛
5996	謂	6047	是	6098	所說
5997	此	6048	故	6099	苦真是苦
5998	欲界	6049	言	6100	集真是集
5999	或	6050	此	6101	滅真是滅
6000	此	6051	言	6102	道真是道
6001	世界	6052	聖弟子	6103	故
6002	此	6053	者	6104	名
6003	瞻部洲	6054	聖	6105	善說
6004	又	6055	謂	6106	若
6005	言	6056	佛	6107	佛世尊
6006	此	6057	法	6108	非苦說苦
6007	者	6058	僧	6109	非集說集
6008	謂	6059	歸依	6110	非滅說滅
6009	即	6060	佛	6111	非道說道
6010	此	6061	法	6112	可非善說
6011	身持	6062	僧	6113	以
6012	等持	6063	故	6114	佛世尊
6013	軀	6064	名	6115	苦說爲苦
6014	等軀	6065	聖弟子	6116	集說爲集
6015	聚	6066	以如是相隨念法	6117	滅說爲滅
6016	得自體	6067	者	6118	道說爲道
6017	又	6068	謂	6119	故
6018	言	6069	以	6120	佛正法

6121	名	6172	見道所斷	6223	以
6122	爲	6173	及	6224	正
6123	善說	6174	脩所斷	6225	脩習
6124	言	6175	隨眠	6226	世尊
6125	現見	6176	道	6227	所說
6126	者	6177	時	6228	能
6127	謂	6178	於	6229	斷
6128	正	6179	現法中	6230	見苦
6129	脩習	6180	即	6231	見集
6130	世尊	6181	斷	6232	見滅
6131	所說	6182	見苦	6233	見道所斷
6132	苦集滅道	6183	見集	6234	及
6133	現觀道時	6184	見滅	6235	脩所斷
6134	於	6185	見道	6236	隨眠
6135	現法中	6186	所斷	6237	道
6136	即	6187	及	6238	時
6137	入苦集滅道	6188	脩所斷	6239	於
6138	現觀	6189	一切隨眠	6240	現法中
6139	故	6190	故	6241	即
6140	名	6191	名	6242	斷
6141	現見	6192	現見	6243	見苦
6142	若	6193	若	6244	見集
6143	正	6194	正	6245	見滅
6144	脩習	6195	脩習	6246	見道所斷
6145	世尊	6196	世尊	6247	及
6146	所說	6197	所說	6248	脩所斷
6147	苦集滅道	6198	能	6249	一切隨眠
6148	現觀道時	6199	斷	6250	故
6149	非現法中	6200	見苦	6251	佛
6150	即	6201	見集	6252	正法
6151	入苦集滅道	6202	見滅	6253	名
6152	現觀世尊正法可非現見	6203	見道	6254	爲
6153	以	6204	所斷	6255	現見
6154	正脩習世尊所說苦集滅道	6205	及	6256	又
6155	現觀道時	6206	脩所斷	6257	正
6156	於	6207	隨眠	6258	脩習
6157	現法中	6208	道	6259	世尊
6158	即	6209	時	6260	所說
6159	入苦集滅道現觀	6210	非現法中	6261	能
6160	故	6211	即	6262	證
6161	佛正法名爲現見	6212	斷	6263	見苦
6162	又	6213	見苦	6264	見集
6163	正	6214	見集	6265	見滅
6164	脩習	6215	見滅	6266	見道所斷
6165	世尊	6216	見道所斷	6267	及
6166	所說	6217	及	6268	脩所斷
6167	能	6218	脩所斷	6269	隨眠
6168	斷	6219	一切隨眠	6270	滅道
6169	見苦	6220	世尊	6271	時
6170	見集	6221	正法	6272	於
6171	見滅	6222	可非現見	6273	現法中

6274	即	6325	見集	6376	名
6275	證	6326	見滅	6377	爲
6276	見苦	6327	見道所斷	6378	應時
6277	見集	6328	及	6379	所以者何
6278	見滅	6329	脩所斷	6380	由
6279	見道所斷	6330	隨眠	6381	正
6280	及	6331	滅道	6382	修習
6281	脩所斷	6332	時	6383	世尊
6282	諸	6333	即	6384	所說
6283	隨眠滅	6334	證	6385	苦集滅道現觀道
6284	故	6335	見苦	6386	時
6285	名	6336	見集	6387	即
6286	現見	6337	見滅	6388	入苦集滅道現觀
6287	若	6338	見道所斷	6389	故
6288	正	6339	及	6390	名
6289	脩習	6340	脩所斷	6391	應時
6290	世尊	6341	諸	6392	若
6291	所說	6342	隨眠滅	6393	正
6292	能	6343	故	6394	脩習
6293	證	6344	佛正法	6395	世尊
6294	見苦	6345	名	6396	所說
6295	見集	6346	爲	6397	苦集滅道現觀道
6296	見滅	6347	現見	6398	後
6297	見道所斷	6348	言	6399	方
6298	及	6349	無熱	6400	入苦集滅道現觀
6299	脩所斷	6350	者	6401	世尊
6300	隨眠滅	6351	謂	6402	正法
6301	道	6352	八支聖道	6403	可非應時
6302	時	6353	名	6404	以
6303	非現法中	6354	爲	6405	正
6304	即	6355	無熱	6406	脩習
6305	證	6356	所以者何	6407	世尊
6306	見苦	6357	熱	6408	所說
6307	見集	6358	謂	6409	苦集滅道現觀道時
6308	見滅	6359	煩惱	6410	即
6309	見道所斷	6360	八支聖道中	6411	入苦集滅道現觀
6310	及	6361	一切煩惱	6412	故
6311	脩所斷	6362	無得	6413	佛正法
6312	諸	6363	無近得	6414	名
6313	隨眠滅	6364	無有	6415	爲
6314	世尊	6365	無等有	6416	應時
6315	正法	6366	故	6417	又
6316	可非現見	6367	佛正法	6418	正
6317	以	6368	名	6419	脩習
6318	正	6369	爲	6420	世尊
6319	脩習	6370	無熱	6421	所說
6320	世尊	6371	言	6422	能
6321	所說	6372	應時	6423	斷見苦見集見滅見道所斷及脩所斷隨眠道時
6322	能	6373	者	6424	即
6323	證	6374	謂	6425	斷見苦見集見滅見道所斷及脩所斷一切隨眠
6324	見苦	6375	八支聖道		

6426	故	道	6524	謂
6427	名	6475 後	6525	八支聖道
6428	應時	6476 方	6526	名
6429	若	6477 證見苦見集見滅見道所斷及脩所斷諸隨眠	6527	爲
6430	正	6478 滅	6528	近觀
6431	脩習	6479 世尊	6529	所以者何
6432	世尊	6480 正法	6530	以
6433	所說	6481 可非應時	6531	八支聖道
6434	能	6482 以	6532	脩習
6435	斷見苦見集見滅見道所斷及脩所斷諸隨眠	6483 正	6533	多脩習
6436	後	6484 脩習	6534	能
6437	方	6485 世尊	6535	於
6438	斷見苦見集見滅見道所斷及脩所斷一切隨眠	6486 所說	6536	苦集滅道
6439	世尊	6487 能	6537	如實知見
6440	正法	6488 證見苦見集見滅見道所斷及脩所斷諸隨眠	6538	苦集滅道
6441	可非應時	6489 道時	6539	故
6442	以	6490 即	6540	佛正法
6443	正	6491 證見苦見集見滅見道所斷及脩所斷諸隨眠	6541	名
6444	脩習	6492 滅	6542	爲
6445	世尊	6493 故	6543	近觀
6446	所說	6494 佛正法	6544	智者內證
6447	能	6495 名	6545	者
6448	斷見苦見集見滅見道所斷及脩所斷諸隨眠	6496 爲	6546	佛
6449	時	6497 應時	6547	及
6450	即	6498 言	6548	佛弟子
6451	斷見苦見集見滅見道所斷及脩所斷一切隨眠	6499 引導	6549	名
6452	故	6500 者	6550	爲
6453	佛正法	6501 謂	6551	智者
6454	名	6502 八支聖道	6552	世尊
6455	爲	6503 名	6553	所說
6456	應時	6504 爲	6554	苦集滅道
6457	又	6505 引導	6555	智者
6458	正	6506 所以者何	6556	自
6459	脩習	6507 以	6557	內
6460	世尊	6508 八支聖道	6558	知見
6461	所說	6509 習修	6559	解了
6462	能	6510 多脩習	6560	正等覺
6463	證見苦見集見滅見道所斷及脩所斷諸隨眠	6511 能	6561	爲
6464	道時	6512 於	6562	苦集滅道
6465	即	6513 苦集滅道	6563	故
6466	證見苦見集見滅見道所斷及脩所斷諸隨眠	6514 現觀	6564	佛正法
6467	滅	6515 能引	6565	名
6468	故	6516 能導	6566	智者內證
6469	名	6517 能隨	6567	若
6470	應時	6518 能逐	6568	聖弟子
6471	若	6519 故	6569	以
6472	正	6520 佛正法	6570	如
6473	脩習	6521 名	6571	是
6474	世尊	6522 爲	6572	相
6475	所說	6523 引導	6573	隨念
6476	能	6524 言	6574	正法
6477	證見苦見集見滅見道所斷及脩所斷諸隨眠	6525 近觀		
6478	者			

6575	見	6626	如理行	6677	者
6576	爲	6627	法隨法行	6678	謂
6577	根本	6628	和敬行	6679	即
6578	證智相應	6629	隨法行	6680	此
6579	諸	6630	於	6681	身持
6580	信	6631	此	6682	等持
6581	信性	6632	僧中	6683	軀
6582	現前信性	6633	有預流向	6684	等軀
6583	隨順	6634	有預流果	6685	聚
6584	印可	6635	有一來向	6686	得自體
6585	愛慕	6636	有一來果	6687	又
6586	愛慕性	6637	有不還向	6688	言
6587	心證	6638	有不還果	6689	此
6588	心淨	6639	有阿羅漢向	6690	者
6589	是	6640	有阿羅漢果	6691	謂
6590	名	6641	如	6692	此
6591	法證淨	6642	是	6693	處
6592	若	6643	總	6694	生
6593	能	6644	有	6695	佛
6594	於	6645	四雙	6696	及
6595	此	6646	八隻	6697	弟子
6596	勸勵	6647	補特伽羅	6698	諸
6597	安立	6648	佛	6699	仙
6598	當	6649	弟子衆	6700	牟尼
6599	知	6650	戒具足	6701	諸
6600	是	6651	定具足	6702	聰叡者
6601	名	6652	慧具足	6703	善調伏者
6602	方便	6653	解脫具足	6704	善調順者
6603	勸勵	6654	解脫智見具足	6705	又
6604	安立	6655	應請	6706	言
6605	令住	6656	應屈	6707	此
6606	法證淨中	6657	應恭敬	6708	者
6607	云何	6658	無上福田	6709	謂
6608	僧證淨	6659	世	6710	即
6609	如	6660	所	6711	於
6610	世尊	6661	應供	6712	此
6611	言	6662	所	6713	教授
6612	此	6663	言	6714	教誡
6613	聖弟子	6664	此	6715	善說法中
6614	以	6665	者	6716	是
6615	如	6666	謂	6717	故
6616	是	6667	此	6718	言
6617	相	6668	欲界	6719	此
6618	隨念	6669	或	6720	言
6619	於	6670	此	6721	聖弟子
6620	僧	6671	世界	6722	者
6621	謂	6672	此	6723	聖
6622	佛弟子	6673	瞻部洲	6724	謂
6623	具足	6674	又	6725	佛
6624	妙行	6675	言	6726	法
6625	質直行	6676	此	6727	僧

6728	歸依	6779	說	6830	不曲
6729	佛	6780	有	6831	不迴
6730	法	6781	四種行	6832	質直
6731	僧	6782	一	6833	平坦
6732	故	6783	苦遲通行	6834	一趣
6733	名	6784	二	6835	佛弟子衆
6734	聖弟子	6785	苦速通行	6836	於
6735	以	6786	三	6837	此
6736	如	6787	樂遲通行	6838	中
6737	是	6788	四	6839	行
6738	相	6789	樂速通行	6840	名
6739	隨念	6790	佛弟子衆	6841	質直行
6740	僧	6791	於	6842	如理行
6741	者	6792	此	6843	者
6742	謂	6793	中	6844	謂
6743	以	6794	行	6845	八支聖道
6744	此	6795	故	6846	名
6745	相	6796	名	6847	爲
6746	此	6797	妙行	6848	如理
6747	門	6798	又	6849	佛弟子衆
6748	此	6799	世尊	6850	於
6749	理	6800	說	6851	此
6750	於	6801	有	6852	中
6751	諸	6802	四種行	6853	行
6752	僧所	6803	一	6854	名
6753	起念	6804	不安隱行	6855	如理行
6754	隨念	6805	二	6856	又
6755	專念	6806	安隱行	6857	世尊
6756	憶念	6807	三	6858	說
6757	不忘	6808	調伏行	6859	四念住
6758	不失	6809	四	6860	四正勝
6759	不遺	6810	寂靜行	6861	四神足
6760	不漏	6811	佛弟子衆	6862	五根
6761	不失法性	6812	唯	6863	五力
6762	心明記性	6813	行	6864	七等覺支
6763	是	6814	後	6865	及
6764	故	6815	三	6866	正定
6765	名	6816	故	6867	并資
6766	爲	6817	名	6868	并具
6767	以	6818	妙行	6869	名
6768	如	6819	質直行	6870	爲
6769	是	6820	者	6871	如理
6770	相	6821	謂	6872	如
6771	隨念	6822	八支聖道	6873	世尊
6772	於	6823	名	6874	言
6773	僧	6824	爲	6875	此
6774	言	6825	質直	6876	一趣道
6775	妙行	6826	所以者何	6877	令
6776	者	6827	以	6878	諸
6777	謂	6828	八支聖道	6879	有情
6778	世尊	6829	不迂	6880	皆

6881	得	6932	此	6983	亦
6882	清淨	6933	中	6984	於
6883	超諸愁歎	6934	行	6985	中
6884	滅諸憂苦	6935	名	6986	學
6885	證如理法	6936	法隨法行	6987	初受具者
6886	謂	6937	又	6988	所應學處
6887	聖正定	6938	別解脫	6989	受具百歲
6888	并資	6939	名	6990	亦
6889	并具	6940	法別解脫律儀	6991	於
6890	七聖道支	6941	名	6992	中
6891	名	6942	隨法	6993	學
6892	聖正定資之與具	6943	佛弟子衆	6994	如
6893	何等	6944	於	6995	受具百歲
6894	爲	6945	此	6996	所應學法
6895	七	6946	中	6997	初受具者
6896	謂	6947	行	6998	亦
6897	初	6948	名	6999	如
6898	正見	6949	法隨法行	7000	是
6899	乃至	6950	又	7001	學
6900	正念	6951	身律儀	7002	如
6901	以	6952	語律儀	7003	初受具者
6902	聖正定	6953	命清淨	7004	所應學法
6903	由	6954	名	7005	受具百歲
6904	七道支	6955	法	7006	亦
6905	引導	6956	受持	7007	如
6906	脩治	6957	此	7008	是
6907	方	6958	法	7009	學
6908	得	6959	名	7010	佛弟子衆
6909	成滿	6960	隨法	7011	能
6910	故	6961	佛弟子衆	7012	於
6911	說	6962	於	7013	此
6912	名	6963	此	7014	中
6913	聖正定資具	6964	中	7015	一戒性
6914	佛弟子衆	6965	行	7016	一學性
6915	於	6966	名	7017	一說性
6916	此	6967	法隨法行	7018	一別解脫性
6917	中	6968	和敬行	7019	同戒性
6918	行	6969	者	7020	同學性
6919	名	6970	謂	7021	同說性
6920	如理行	6971	佛弟子衆	7022	同別解脫性
6921	法隨法行	6972	一戒	7023	名
6922	者	6973	一學	7024	和敬行
6923	謂	6974	一說	7025	又
6924	涅槃	6975	一別解脫	7026	佛弟子衆
6925	名	6976	同戒	7027	互
6926	法	6977	同學	7028	相
6927	八支聖道	6978	同說	7029	恭敬
6928	名	6979	同別解脫	7030	互
6929	隨法	6980	受具百歲	7031	相
6930	佛弟子衆	6981	所應學處	7032	推讓
6931	於	6982	初受具者	7033	於

7034	長宿	7085	謂	7136	先未現觀
7035	者	7086	此	7137	今脩現觀
7036	起迎	7087	無間證預流果	7138	或
7037	合掌	7088	彼	7139	住預流果已
7038	慰問	7089	於	7140	能
7039	禮拜	7090	欲界	7141	進求一來果證
7040	表相	7091	貪欲	7142	名
7041	和敬	7092	瞋恚	7143	一來向
7042	佛弟子衆	7093	由	7144	一來果
7043	如	7094	世間道	7145	者
7044	是	7095	先未能斷多分品類	7146	謂
7045	而	7096	於	7147	現法中
7046	行	7097	四聖諦	7148	已於三結
7047	名	7098	先未現觀	7149	永斷遍知
7048	和敬行	7099	今脩現觀	7150	及
7049	隨法行	7100	名	7151	斷多分貪欲瞋恚
7050	者	7101	預流向	7152	彼
7051	謂	7102	預流果者	7153	住
7052	八支聖道	7103	謂	7154	此
7053	名	7104	現法中	7155	斷中
7054	爲	7105	已於三結	7156	未能進求不還果證
7055	隨法	7106	永斷遍知	7157	名
7056	佛弟子衆	7107	謂	7158	一來果
7057	於	7108	有身見	7159	不還向
7058	中	7109	戒禁取	7160	者
7059	隨順	7110	疑	7161	已得無間道
7060	遊歷	7111	彼	7162	能
7061	涉行	7112	住	7163	證不還果
7062	名	7113	此	7164	謂
7063	隨法行	7114	斷中	7165	此
7064	說一切有部法蘊足論卷第二	7115	未能進求一來果證	7166	無間證不還果
7065	阿毘達磨法蘊足論卷第三	7116	名	7167	彼
7066	尊者大目乾連造	7117	預流果	7168	於
7067	三藏法師玄奘奉詔譯	7118	一來向	7169	欲界
7068	證淨品第三之餘	7119	者	7170	貪欲
7069	於	7120	已得無間道	7171	瞋恚
7070	此	7121	能證一來果	7172	由
7071	僧	7122	謂	7173	世間道
7072	中	7123	此	7174	或
7073	者	7124	無間證一來果	7175	先永斷
7074	佛弟子衆中	7125	彼	7176	於
7075	此	7126	於	7177	四聖諦
7076	即	7127	欲界	7178	先未現觀
7077	顯聚	7128	貪欲	7179	今脩現觀
7078	顯蘊	7129	瞋恚	7180	或
7079	顯部	7130	由	7181	住一來果已
7080	顯要略義	7131	世間道	7182	能
7081	預流向	7132	或	7183	進求不還果證
7082	者	7133	先已斷多分品類	7184	名
7083	已得無間道	7134	於	7185	不還向
7084	能證預流果	7135	四聖諦	7186	不還果

7187	者	7238	是	7289	成就具足學無學解脫智見言應請
7188	謂	7239	第一雙	7290	者
7189	現法中	7240	一來向	7291	謂
7190	於	7241	一來果	7292	應惠施應供養應祠祀
7191	五順下分結	7242	是	7293	故
7192	已永斷遍知	7243	第二雙	7294	言
7193	謂	7244	不還向	7295	應請
7194	有身見	7245	不還果	7296	言
7195	戒禁取	7246	是	7297	應屈
7196	疑	7247	第三雙	7298	者
7197	食欲	7248	阿羅漢向	7299	謂
7198	瞋恚	7249	阿羅漢果	7300	已惠施
7199	彼	7250	是	7301	善惠施已供養
7200	住	7251	第四雙	7302	善供養已祠祀
7201	此	7252	八隻補特伽羅	7303	善祠祀少作功勞
7202	斷中	7253	者	7304	獲
7203	未能進求阿羅漢果證	7254	謂	7305	大果利
7204	名	7255	顯安立	7306	故
7205	不還果	7256	預流向	7307	名
7206	阿羅漢向	7257	等	7308	應屈
7207	者	7258	補特伽羅	7309	應恭敬
7208	已得無間道	7259	八種	7310	者
7209	能	7260	各別	7311	謂
7210	證阿羅漢果	7261	佛弟子衆	7312	若
7211	謂	7262	者	7313	識知
7212	此	7263	顯示	7314	若
7213	無間證得最上阿羅漢果	7264	開曉	7315	不識知
7214	或	7265	佛弟子衆	7316	皆
7215	住不還果已	7266	具勝	7317	應
7216	能	7267	功德	7318	起迎
7217	進求	7268	戒具足	7319	曲躬
7218	阿羅漢果證	7269	者	7320	合掌
7219	名	7270	謂	7321	稽首
7220	阿羅漢向	7271	學無學僧	7322	接足
7221	阿羅漢果	7272	成就具足學無學戒	7323	而
7222	者	7273	定具足者	7324	讚問
7223	謂	7274	謂	7325	言
7224	現法中	7275	學無學僧	7326	正至
7225	貪	7276	成就具足學無學定	7327	正行
7226	瞋	7277	慧具足者	7328	得
7227	癡	7278	謂	7329	安樂
7228	等	7279	學無學僧	7330	不
7229	一切煩惱	7280	成就具足學無學慧	7331	名
7230	皆	7281	解脫具足者	7332	應恭敬
7231	已永斷名阿羅漢果	7282	謂	7333	言
7232	言	7283	學無學僧	7334	無上
7233	四雙補特伽羅	7284	成就具足學無學解脫	7335	者
7234	者	7285	解脫智見具足	7336	如
7235	謂	7286	者	7337	世尊
7236	預流向	7287	謂	7338	告
7237	預流果	7288	學無學僧	7339	&M-308280; 芻衆

7340	言	7391	善供養	7442	福田
7341	一切和合部類衆中	7392	已祠祀	7443	令
7342	佛弟子衆	7393	善祠祀	7444	無量
7343	最爲第一	7394	作	7445	衆生
7344	最尊最勝	7395	少	7446	少施
7345	最上無上	7396	功勞	7447	獲
7346	故	7397	獲	7448	大果
7347	名	7398	大果利	7449	世尊
7348	無上	7399	又	7450	哀愍
7349	言	7400	如	7451	諸
7350	福田	7401	天帝	7452	衆生
7351	者	7402	至	7453	故
7352	如	7403	鷲峰山	7454	以
7353	世尊	7404	以	7455	妙
7354	告	7405	妙伽他	7456	伽他
7355	阿難陀	7406	讚	7457	告
7356	言	7407	問	7458	天帝
7357	我	7408	佛	7459	曰
7358	不見	7409	曰	7460	若
7359	有	7410	稽首	7461	無量
7360	諸	7411	能	7462	衆生
7361	天	7412	辯說	7463	樂
7362	魔	7413	到	7464	福
7363	梵	7414	諸	7465	脩
7364	沙門	7415	法	7466	布施
7365	婆羅門	7416	彼岸	7467	恒
7366	等	7417	超	7468	發
7367	天	7418	一切	7469	至誠
7368	人	7419	恐怖	7470	信
7369	衆中	7420	大喬答摩尊	7471	脩
7370	堪	7421	有	7472	有依
7371	受已惠施	7422	無量	7473	福
7372	善惠施	7423	衆生	7474	者
7373	已供養	7424	樂	7475	我
7374	善供養	7425	福	7476	今
7375	已祠祀	7426	脩	7477	爲
7376	善祠祀	7427	布施	7478	汝等
7377	如	7428	恒	7479	說
7378	我	7429	發	7480	眞勝
7379	僧	7430	至誠	7481	福田
7380	者	7431	信	7482	令
7381	阿難	7432	脩	7483	無量
7382	當	7433	諸	7484	衆生
7383	知	7434	有依	7485	少施
7384	若	7435	福	7486	獲
7385	於	7436	願	7487	大果
7386	我	7437	佛	7488	若
7387	僧	7438	垂	7489	行
7388	已惠施	7439	哀愍	7490	四聖向
7389	善惠施	7440	說	7491	及
7390	已供養	7441	眞勝	7492	住

7493	四聖果	7544	最	7595	人
7494	是	7545	爲	7596	天
7495	應供	7546	勝	7597	善士
7496	眞僧	7547	諸	7598	定
7497	具	7548	佛	7599	於
7498	勝戒	7549	所	7600	生生
7499	定	7550	稱歎	7601	中
7500	慧	7551	施	7602	離
7501	此	7552	獲	7603	塵
7502	眞勝	7553	最上	7604	垢
7503	僧田	7554	福	7605	毒箭
7504	功德	7555	於	7606	超過
7505	甚	7556	佛弟子衆	7607	諸
7506	廣大	7557	少施	7608	惡趣
7507	能	7558	獲	7609	受
7508	無量	7559	大果	7610	人
7509	潤益	7560	故	7611	天
7510	猶	7561	諸	7612	勝樂
7511	如	7562	聰慧	7613	自
7512	四大海	7563	人	7614	正
7513	調御	7564	當	7615	集
7514	勝弟子	7565	供養	7616	珍財
7515	已	7566	僧衆	7617	自
7516	發	7567	聖衆	7618	手
7517	法	7568	持	7619	而
7518	光明	7569	妙法	7620	行
7519	堪	7570	具	7621	施
7520	受	7571	明	7622	爲
7521	勝供養	7572	行	7623	利
7522	及	7573	等持	7624	自他
7523	受	7574	故	7625	故
7524	勝祠祀	7575	於	7626	必
7525	於	7576	僧寶	7627	獲
7526	少僧	7577	中	7628	於
7527	行	7578	行	7629	大果
7528	施	7579	施	7630	諸
7529	即	7580	最	7631	有
7530	施	7581	爲	7632	聰慧
7531	一切僧	7582	上	7633	人
7532	必	7583	以	7634	淨信心
7533	當	7584	三種	7635	行
7534	獲	7585	淨心	7636	施
7535	大果	7586	施	7637	當
7536	一切	7587	僧	7638	生
7537	智	7588	衣	7639	安樂界
7538	稱讚	7589	飲食	7640	受
7539	於	7590	必	7641	妙樂
7540	諸	7591	獲	7642	聰明
7541	福田	7592	殊勝	7643	由
7542	中	7593	報	7644	如
7543	僧田	7594	成	7645	是

7646	説	7697	此	7748	此
7647	故	7698	勸勵	7749	勸勵
7648	名	7699	安立	7750	安立
7649	福田	7700	當	7751	當
7650	世應供	7701	知	7752	知
7651	者	7702	是	7753	是
7652	謂	7703	名	7754	名
7653	聖弟子	7704	方便	7755	方便
7654	能	7705	勸勵	7756	勸勵
7655	淨世間	7706	安立	7757	安立
7656	應供器	7707	令	7758	令
7657	故	7708	住	7759	住
7658	已行應供	7709	僧證淨中	7760	聖所愛戒
7659	清淨道	7710	云何	7761	中
7660	故	7711	聖所愛戒	7762	沙門果品第四
7661	成就	7712	謂	7763	一時
7662	應供	7713	無漏	7764	薄伽梵
7663	三淨業	7714	身律儀	7765	在
7664	故	7715	語律儀	7766	室羅筏
7665	名	7716	命清淨	7767	住
7666	世應供	7717	是	7768	逝多林給孤獨園
7667	若	7718	名	7769	爾時
7668	聖弟子	7719	聖所愛戒	7770	世尊
7669	以	7720	何	7771	告
7670	如	7721	故	7772	&M-308280; 芻衆
7671	是	7722	名	7773	有
7672	相	7723	爲	7774	四沙門果
7673	隨念	7724	聖所愛戒	7775	何等
7674	僧伽	7725	謂	7776	爲
7675	見	7726	諸	7777	四
7676	爲	7727	佛	7778	謂
7677	根本	7728	及	7779	預流果
7678	證	7729	弟子	7780	一來果
7679	智相應	7730	名	7781	不還果
7680	諸	7731	爲	7782	阿羅漢果
7681	信	7732	聖	7783	云何
7682	信性	7733	彼	7784	預流果
7683	現前	7734	於	7785	謂
7684	信性	7735	此	7786	預流果
7685	隨順	7736	戒	7787	略
7686	印可	7737	愛慕	7788	有
7687	愛慕	7738	欣喜	7789	二種
7688	愛慕性	7739	忍順不逆	7790	一者
7689	心證	7740	是	7791	有爲
7690	心淨	7741	故	7792	二者
7691	是	7742	名	7793	無爲
7692	名	7743	爲	7794	所
7693	僧證淨	7744	聖所愛戒	7795	言
7694	若	7745	若	7796	有爲預流果
7695	能	7746	能	7797	者
7696	於	7747	於	7798	謂

7799	彼果得	7850	有學尸羅	7901	有學善根
7800	及	7851	有學善根	7902	八有學法
7801	彼得得	7852	八有學法	7903	及
7802	有學根力	7853	及	7904	彼種類諸有學法
7803	有學尸羅	7854	彼種類諸有學法	7905	是
7804	有學善根	7855	是	7906	名
7805	八有學法	7856	名	7907	有爲不還果
7806	及	7857	有爲一來果	7908	所
7807	彼種類諸有學法	7858	所	7909	言
7808	是	7859	言	7910	無爲不還果者
7809	名	7860	無爲一來果	7911	謂
7810	有爲預流果	7861	者	7912	於
7811	所	7862	謂	7913	此
7812	言	7863	於	7914	中
7813	無爲預流果	7864	此	7915	五順下分結永斷
7814	者	7865	中	7916	及
7815	謂	7866	三結永斷	7917	彼種類結法永斷
7816	於	7867	及	7918	即
7817	此	7868	彼種類結法永斷	7919	是
7818	中	7869	即	7920	九十二諸隨眠永斷
7819	三結永斷	7870	是	7921	及
7820	及	7871	八十八諸隨眠永斷	7922	彼種類結法永斷
7821	彼種類結法永斷	7872	及	7923	是
7822	即	7873	彼種類結法永斷	7924	名
7823	是	7874	并	7925	無爲不還果
7824	八十八諸隨眠永斷	7875	貪瞋癡多分永斷	7926	云何
7825	及	7876	及	7927	阿羅漢果
7826	彼種類結法永斷	7877	彼種類結法多分永斷	7928	謂
7827	是	7878	是	7929	阿羅漢果
7828	名	7879	名	7930	略
7829	無爲預流果	7880	無爲一來果	7931	有
7830	云何	7881	云何	7932	二種
7831	一來果	7882	不還果	7933	一者
7832	謂	7883	謂	7934	有爲
7833	一來果	7884	不還果	7935	二者
7834	略	7885	略	7936	無爲
7835	有	7886	有	7937	所
7836	二種	7887	二種	7938	言
7837	一者	7888	一者	7939	有爲阿羅漢果者
7838	有爲	7889	有爲	7940	謂
7839	二者	7890	二者	7941	彼果得
7840	無爲	7891	無爲	7942	及
7841	所	7892	所	7943	彼得得
7842	言	7893	言	7944	無學根力
7843	有爲一來果	7894	有爲不還果者	7945	無學尸羅
7844	者	7895	謂	7946	無學善根
7845	謂	7896	彼果得	7947	十無學法
7846	彼果得	7897	及	7948	及
7847	及	7898	彼得得	7949	彼種類諸無學法
7848	彼得得	7899	有學根力	7950	是
7849	有學根力	7900	有學尸羅	7951	名

7952	有爲阿羅漢果	8003	爲	8054	起
7953	所	8004	苦遲通行	8055	昧
7954	言	8005	如	8056	鈍
7955	無爲阿羅漢果者	8006	世尊	8057	羸
7956	謂	8007	說	8058	劣
7957	於	8008	諸	8059	信等
7958	此	8009	有&M-308280;芻	8060	五根
7959	中	8010	由	8061	如
7960	貪	8011	五取蘊	8062	是
7961	瞋	8012	陵辱	8063	五根
7962	癡	8013	傷毀	8064	昧故
7963	等	8014	彼	8065	鈍故
7964	一切煩惱	8015	因	8066	羸故
7965	皆已永斷	8016	如	8067	劣故
7966	超一切趣	8017	是	8068	能
7967	斷一切道	8018	五種取蘊	8069	遲證得
7968	三火永靜	8019	逼切	8070	無上漏盡
7969	渡四瀑流	8020	拘執	8071	此
7970	&M-112010;逸永離	8021	如扼	8072	言
7971	&M-194100;渴永息	8022	重擔	8073	遲
7972	窟宅永破	8023	乃至	8074	者
7973	無上究竟	8024	命終	8075	非急
7974	無上寂靜	8025	恒常	8076	非疾
7975	無上愛盡	8026	隨逐	8077	非駛
7976	離滅涅槃	8027	便	8078	非易
7977	是	8028	於	8079	非速證得
7978	名	8029	如	8080	言
7979	無爲阿羅漢果	8030	是	8081	無上
7980	通行品第五	8031	五取蘊中	8082	者
7981	一時	8032	深	8083	如
7982	薄伽梵	8033	生	8084	世尊
7983	在	8034	厭賤	8085	說
7984	室羅筏	8035	呵毀	8086	於
7985	住	8036	拒逆	8087	諸
7986	逝多林給孤獨園	8037	即	8088	有爲無爲法中
7987	爾時	8038	於	8089	我
7988	世尊	8039	如	8090	說
7989	告	8040	是	8091	離染
7990	&M-308280;芻衆	8041	五取蘊中	8092	最爲第一
7991	有	8042	所	8093	最尊
7992	四通行	8043	生	8094	最勝
7993	何等	8044	厭賤	8095	最上
7994	爲	8045	呵毀	8096	無上
7995	四	8046	拒逆	8097	於
7996	謂	8047	此	8098	無上法
7997	苦遲通行	8048	中	8099	能得
7998	苦速通行	8049	名	8100	隨得
7999	樂遲通行	8050	苦	8101	能觸
8000	樂速通行	8051	由	8102	等觸
8001	云何	8052	此	8103	能證
8002	名	8053	便	8104	作證

8105	故	8156	癡	8207	增語
8106	名	8157	慢	8208	由
8107	證得	8158	&M-112010;	8209	想
8108	言	8159	垢	8210	等想
8109	漏盡	8160	等	8211	施設
8110	者	8161	脩	8212	言說
8111	漏	8162	永盡行	8213	爲
8112	謂	8163	以	8214	苦遲通行
8113	三漏	8164	極恭敬	8215	是
8114	欲	8165	安住	8216	故
8115	有	8166	殷重	8217	名
8116	無明	8167	思惟	8218	爲
8117	於	8168	遍	8219	苦遲通行
8118	此	8169	攝	8220	云何
8119	三漏	8170	諸	8221	名
8120	能盡	8171	心所	8222	爲
8121	等盡	8172	已	8223	苦速通行
8122	遍盡	8173	因故	8224	如
8123	永盡	8174	門故	8225	世尊
8124	滅盡	8175	理故	8226	說
8125	圓盡	8176	相故	8227	諸
8126	故	8177	脩	8228	有
8127	名	8178	通達行	8229	&M-308280; 芻
8128	漏盡	8179	是	8230	由
8129	言	8180	故	8231	五取蘊
8130	通行	8181	名	8232	陵辱
8131	者	8182	爲	8233	傷毀
8132	謂	8183	苦遲通行	8234	彼
8133	即	8184	又	8235	因
8134	此	8185	如是行	8236	如
8135	行	8186	於	8237	是
8136	超越	8187	所	8238	五種取蘊
8137	勇猛	8188	求義	8239	逼切
8138	精進	8189	由	8240	拘執
8139	策勵	8190	脩習	8241	如扼
8140	生欲	8191	多脩習	8242	重擔
8141	翹勤	8192	能得	8243	乃至
8142	於	8193	隨得	8244	命終
8143	四聖諦	8194	能觸	8245	恒常
8144	脩	8195	等觸	8246	隨逐
8145	現觀行	8196	能證	8247	便
8146	於	8197	作證	8248	於
8147	預流果	8198	是	8249	如
8148	一來	8199	故	8250	是
8149	不還	8200	名	8251	五取蘊中
8150	阿羅漢果	8201	爲	8252	深
8151	修	8202	苦遲通行	8253	生
8152	作證行	8203	又	8254	厭賤
8153	於	8204	如是行	8255	呵毀
8154	貪	8205	由	8256	拒逆
8155	瞋	8206	語	8257	即

8258	於	8309	說	8360	脩
8259	如	8310	離染	8361	現觀行
8260	是	8311	最爲第一	8362	於
8261	五取蘊中	8312	最尊	8363	預流果
8262	所	8313	最勝	8364	一來
8263	生	8314	最上	8365	不還
8264	厭賤	8315	無上	8366	阿羅漢果
8265	呵毀	8316	於	8367	脩
8266	拒逆	8317	無上法	8368	作證行
8267	此	8318	能得	8369	於
8268	中	8319	隨得	8370	貪
8269	名	8320	能觸	8371	瞋
8270	苦	8321	等觸	8372	癡
8271	由	8322	能證	8373	慢
8272	此	8323	作證	8374	&M-112010;
8273	便	8324	故	8375	垢
8274	起	8325	名	8376	等
8275	明利	8326	證得	8377	脩
8276	強盛	8327	言	8378	永盡行
8277	信	8328	漏盡	8379	以
8278	等	8329	者	8380	極恭敬
8279	五根	8330	漏	8381	安住
8280	如	8331	謂	8382	殷重
8281	是	8332	三漏	8383	思惟
8282	五根	8333	於	8384	遍
8283	明故	8334	此	8385	攝
8284	利故	8335	三漏	8386	諸
8285	強故	8336	能	8387	心所
8286	盛故	8337	盡	8388	已
8287	能速證	8338	等盡	8389	因故
8288	得無上漏盡	8339	遍盡	8390	門故
8289	此	8340	永盡	8391	理故
8290	言	8341	滅盡	8392	相故
8291	速	8342	圓盡	8393	脩
8292	者	8343	故	8394	通達行
8293	能急	8344	名	8395	是
8294	能疾	8345	漏盡	8396	故
8295	能駛	8346	言	8397	名
8296	能易	8347	通行	8398	爲
8297	能速	8348	者	8399	苦速通行
8298	證得	8349	謂	8400	又
8299	言	8350	即	8401	如
8300	無上	8351	此	8402	是
8301	者	8352	行	8403	行
8302	如	8353	超越	8404	於
8303	世尊	8354	勇猛	8405	所
8304	說	8355	精進	8406	求義
8305	於	8356	策勵	8407	由
8306	諸	8357	生欲翹勤	8408	脩習
8307	有爲無爲法中	8358	於	8409	多脩習
8308	我	8359	四聖諦	8410	能得隨得

8411	能觸等觸	8462	第二靜慮	8513	鈍
8412	能證作證	8463	具足	8514	羸
8413	是	8464	安住	8515	劣
8414	故	8465	離喜	8516	信
8415	名	8466	住捨	8517	等
8416	爲	8467	正念	8518	五根
8417	苦速通行	8468	正知	8519	如
8418	又	8469	身受樂	8520	是
8419	如	8470	聖所説	8521	五根
8420	是	8471	具捨念	8522	昧故
8421	行	8472	安樂住	8523	鈍故
8422	由	8473	於	8524	羸故
8423	語	8474	第三靜慮	8525	劣故
8424	增語	8475	具足	8526	能遲證
8425	由	8476	安住	8527	得無上漏盡
8426	想	8477	斷樂	8528	此
8427	等想	8478	斷苦	8529	言
8428	施設	8479	先喜憂沒	8530	遲
8429	言説	8480	不苦	8531	者
8430	爲	8481	不樂	8532	非急
8431	苦速通行	8482	捨念清淨	8533	非疾
8432	是	8483	於	8534	非駛
8433	故	8484	第四靜慮	8535	非易
8434	名	8485	具足	8536	非速
8435	爲	8486	安住	8537	證得
8436	苦速通行	8487	彼	8538	言
8437	云何	8488	於	8539	無上
8438	名	8489	爾時	8540	者
8439	爲	8490	非思自害	8541	如
8440	樂遲通行	8491	非思害他	8542	世尊
8441	如	8492	非思俱害	8543	説
8442	世尊	8493	能思自利	8544	於
8443	説	8494	能思利他	8545	諸
8444	諸	8495	能利多生	8546	有爲無爲法中
8445	有	8496	能樂多生	8547	我
8446	&M-308280;芻	8497	能愍世間	8548	説
8447	離欲惡不善法	8498	能義利樂	8549	離染
8448	有尋	8499	諸	8550	最爲第一
8449	有伺	8500	天人衆	8551	最尊
8450	離生喜樂	8501	諸	8552	最勝
8451	於	8502	無害	8553	最上
8452	初靜慮	8503	等	8554	無上
8453	具足	8504	此	8555	於
8454	安住	8505	中	8556	無上法
8455	尋伺止息	8506	名	8557	能得
8456	内等淨	8507	樂	8558	隨得
8457	心一趣	8508	由	8559	能觸
8458	無尋	8509	此	8560	等觸
8459	無伺	8510	便	8561	能證
8460	定生喜樂	8511	起	8562	作證
8461	於	8512	昧	8563	故

8564	名	8615	於	8666	樂遲通行
8565	證得	8616	貪	8667	又
8566	言	8617	瞋	8668	如
8567	漏盡	8618	癡	8669	是
8568	者	8619	慢	8670	行
8569	漏	8620	&M-112010;	8671	由
8570	謂	8621	垢	8672	語
8571	三漏	8622	等	8673	增語
8572	於	8623	修	8674	由
8573	此	8624	永盡行	8675	想
8574	三漏	8625	以	8676	等想
8575	能盡	8626	極恭敬	8677	施設
8576	等盡	8627	安住	8678	言說
8577	遍盡	8628	殷重	8679	爲
8578	永盡	8629	思惟	8680	樂遲通行
8579	滅盡	8630	遍	8681	是
8580	圓盡	8631	攝	8682	故
8581	故	8632	諸	8683	名
8582	名	8633	心	8684	爲
8583	漏盡	8634	所	8685	樂遲通行
8584	言	8635	已	8686	云何
8585	通行	8636	因故	8687	名
8586	者	8637	門故	8688	爲
8587	謂	8638	理故	8689	樂速通行
8588	即	8639	相故	8690	如
8589	此	8640	修	8691	世尊
8590	行	8641	通達行	8692	說
8591	超越	8642	是	8693	諸
8592	勇猛	8643	故	8694	有
8593	精進	8644	名	8695	&M-308280; 芻
8594	策勵	8645	爲	8696	離欲惡不善法
8595	生欲翹勤	8646	樂遲通行	8697	廣說
8596	於	8647	又	8698	乃至
8597	四聖諦	8648	如	8699	於
8598	脩	8649	是	8700	第四靜慮
8599	現觀行	8650	行	8701	具足
8600	於	8651	於	8702	安住
8601	不還果	8652	所求義	8703	彼
8602	阿羅漢果	8653	由	8704	於
8603	脩	8654	脩習	8705	爾時
8604	作證行	8655	多脩習	8706	非思自害
8605	於	8656	能得	8707	非思害他
8606	神境智作證通	8657	隨得	8708	非思俱害
8607	及	8658	能觸	8709	能思自利
8608	天耳智作證通	8659	等觸	8710	能思利他
8609	心差別智作證通	8660	能證	8711	能利多生
8610	宿住隨念智作證通	8661	作證	8712	能樂多生
8611	死生智作證通	8662	是	8713	能愍世間
8612	漏盡智作證通	8663	故	8714	能義利樂
8613	脩	8664	名	8715	諸
8614	作證行	8665	爲	8716	天人衆

8717	諸	8768	最上	8819	及
8718	無害	8769	無上	8820	天耳智作證通
8719	等	8770	於	8821	心差別智作證通
8720	此	8771	無上法	8822	宿住隨念智作證通
8721	中	8772	能得	8823	死生智作證通
8722	名	8773	隨得	8824	漏盡智作證通
8723	樂	8774	能觸	8825	脩
8724	由	8775	等觸	8826	作證行
8725	此	8776	能證	8827	於
8726	便	8777	作證	8828	貪
8727	起	8778	故	8829	瞋
8728	明	8779	名	8830	癡
8729	利	8780	證得	8831	慢
8730	強	8781	言	8832	&M-112010;
8731	盛	8782	漏盡	8833	垢
8732	信	8783	者	8834	等
8733	等	8784	漏	8835	脩
8734	五根	8785	謂	8836	永盡行
8735	如	8786	三漏	8837	以
8736	是	8787	於	8838	極恭敬
8737	五根	8788	此	8839	安住
8738	明故	8789	三漏	8840	殷重
8739	利故	8790	能盡	8841	思惟
8740	強故	8791	等盡	8842	遍
8741	盛故	8792	遍盡	8843	攝
8742	能速證	8793	永盡	8844	諸
8743	得無上漏盡	8794	滅盡	8845	心
8744	此	8795	圓盡	8846	所
8745	言	8796	言	8847	已
8746	速	8797	通行	8848	因故
8747	者	8798	者	8849	門故
8748	能急	8799	謂	8850	理故
8749	能疾	8800	即	8851	相故
8750	能駛	8801	此	8852	脩
8751	能易	8802	行	8853	通達行
8752	能速證得	8803	超越	8854	是
8753	言	8804	勇猛	8855	故
8754	無上	8805	精進	8856	名
8755	者	8806	策勵	8857	爲
8756	如	8807	生欲翹勤	8858	樂速通行
8757	世尊	8808	於	8859	又
8758	說	8809	四聖諦	8860	如
8759	於	8810	脩	8861	是
8760	諸	8811	現觀行	8862	行
8761	有爲無爲法中	8812	於	8863	於
8762	我	8813	不還果	8864	所
8763	說	8814	阿羅漢果	8865	求義
8764	離染	8815	脩	8866	由
8765	最爲第一	8816	作證行	8867	脩習
8766	最尊	8817	於	8868	多脩習
8767	最勝	8818	神境智作證通	8869	能得

8870	隨得	8921	於	8972	無
8871	能觸	8922	彼	8973	能
8872	等觸	8923	苦遲通行	8974	以
8873	能證	8924	脩習	8975	法
8874	作證	8925	多脩習	8976	而
8875	是	8926	能	8977	譏毀
8876	故	8927	令	8978	者
8877	名	8928	樂遲通行	8979	何等
8878	爲	8929	速得圓滿	8980	爲
8879	樂速通行	8930	若	8981	四
8880	又	8931	於	8982	謂
8881	如	8932	苦速通行	8983	我
8882	是	8933	脩習	8984	多聞
8883	行	8934	多脩習	8985	賢聖
8884	由	8935	能	8986	弟子
8885	語	8936	令	8987	隨
8886	增語	8937	樂速通行	8988	得
8887	由	8938	速得圓滿	8989	衣服
8888	想	8939	聖種品第六	8990	便
8889	等想	8940	一時	8991	生喜足
8890	施設	8941	薄伽梵	8992	讚歎喜足
8891	言說	8942	在	8993	不爲求覓
8892	爲	8943	室羅筏	8994	衣服
8893	樂速通行	8944	住	8995	因緣
8894	是	8945	逝多林給孤獨園	8996	令
8895	故	8946	爾時	8997	諸
8896	名	8947	世尊	8998	世間
8897	爲	8948	告	8999	而
8898	樂速通行	8949	&M-308280;芻衆	9000	生譏論
8899	此	8950	有	9001	若
8900	中	8951	四聖種	9002	求不得
8901	若	8952	是	9003	終不懊歎
8902	於	8953	最勝	9004	引頸&M-106610;望
8903	苦遲通行	8954	是	9005	拊胸迷悶
8904	脩習	8955	種姓	9006	若
8905	多脩習	8956	是	9007	求得已
8906	能	8957	可樂	9008	如法
8907	令	8958	現無雜穢	9009	受用
8908	苦速通行	8959	曾無雜穢	9010	不生
8909	速得圓滿	8960	當無雜穢	9011	染著
8910	若	8961	一切	9012	耽嗜
8911	於	8962	沙門	9013	迷悶
8912	樂遲通行	8963	或	9014	藏護
8913	脩習	8964	婆羅門	9015	貯積
8914	多脩習	8965	或	9016	於
8915	能	8966	天	9017	受用時
8916	令	8967	魔	9018	能
8917	樂速通行	8968	梵	9019	見過患
8918	速得圓滿	8969	或	9020	正知出離
8919	又	8970	餘	9021	彼
8920	若	8971	世間	9022	由

9023	隨	9074	由	9125	不樂居
9024	得	9075	如	9126	彼
9025	衣服	9076	是	9127	而
9026	喜足	9077	斷脩愛樂終不自舉陵蔑於他	9128	彼
9027	終	9078	而	9129	樂
9028	不自舉	9079	能	9130	勇
9029	陵蔑	9080	策勤	9131	居
9030	於	9081	正知	9132	於
9031	他	9082	繫念	9133	樂
9032	而	9083	是	9134	不樂
9033	能	9084	名	9135	中
9034	策勤	9085	安住古昔聖種	9136	勇
9035	正知	9086	謂	9137	者
9036	繫念	9087	我	9138	俱
9037	是	9088	多聞	9139	含忍
9038	名	9089	賢聖	9140	既
9039	安住古昔聖種	9090	弟子	9141	棄捨
9040	如	9091	成就	9142	諸
9041	是	9092	如	9143	欲
9042	弟子	9093	是	9144	無
9043	隨得飲食	9094	四聖種	9145	物
9044	便	9095	者	9146	能
9045	生喜足	9096	若	9147	拘礙
9046	廣説	9097	依	9148	如
9047	如	9098	東	9149	瞻部
9048	前	9099	西	9150	眞金
9049	如	9100	南	9151	誰
9050	是	9101	北	9152	復
9051	弟子	9102	方	9153	應
9052	隨得臥具	9103	住	9154	譏毀
9053	便	9104	不樂居	9155	有
9054	生喜足	9105	彼	9156	四聖種
9055	廣説	9106	而	9157	是
9056	如	9107	彼	9158	最勝
9057	前	9108	樂居	9159	者
9058	如	9109	於	9160	謂
9059	是	9110	樂不樂	9161	四聖種
9060	弟子	9111	俱	9162	是
9061	愛斷	9112	能	9163	一切佛
9062	樂斷	9113	含忍	9164	及
9063	精勤	9114	爾時	9165	諸
9064	隨學	9115	世尊	9166	弟子
9065	於	9116	爲	9167	共
9066	斷愛樂	9117	攝	9168	所
9067	愛脩	9118	前	9169	施設
9068	樂脩	9119	義	9170	爲
9069	精勤	9120	而	9171	最勝
9070	隨學	9121	説	9172	故
9071	於	9122	頌	9173	是
9072	脩愛樂	9123	曰	9174	種姓
9073	彼	9124	勇	9175	者

9176	謂	9227	謂	9278	故
9177	四聖種	9228	四聖種	9279	隨
9178	是	9229	不爲未來惡不善法	9280	得
9179	一切佛	9230	親近	9281	衣服
9180	及	9231	塗染	9282	便
9181	諸弟子	9232	性不雜彼	9283	生
9182	古昔	9233	能	9284	喜足
9183	不共家	9234	遠離	9285	者
9184	種	9235	故	9286	謂
9185	姓	9236	諸	9287	隨
9186	故	9237	沙門	9288	所
9187	是	9238	等	9289	得
9188	可樂	9239	無	9290	糞掃衣服
9189	者	9240	能	9291	或
9190	謂	9241	以	9292	隨
9191	四聖種	9242	法	9293	所
9192	是	9243	而	9294	得
9193	一切佛	9244	譏毀	9295	施主衣服
9194	及	9245	者	9296	若
9195	諸	9246	謂	9297	好
9196	弟子	9247	四聖種	9298	若
9197	久遠已來	9248	非一切佛及諸弟子	9299	惡
9198	晝夜	9249	或	9300	便
9199	等	9250	諸	9301	生喜足
9200	時	9251	賢貴	9302	取得
9201	可樂法	9252	或	9303	蔽身
9202	故	9253	諸	9304	障
9203	現無雜穢	9254	善士	9305	寒
9204	者	9255	而	9306	等
9205	謂	9256	能譏毀	9307	故
9206	四聖種	9257	謂	9308	讚歎
9207	不爲現在惡不善法	9258	此	9309	喜足
9208	親近	9259	聖種	9310	者
9209	塗染	9260	是	9311	謂
9210	性不雜彼	9261	不善法	9312	數
9211	能	9262	是	9313	讚歎
9212	遠離	9263	下賤	9314	於
9213	故	9264	者	9315	隨
9214	曾無雜穢	9265	信解	9316	所
9215	者	9266	受持	9317	得
9216	謂	9267	能爲自害	9318	衣服
9217	四聖種	9268	能爲他害	9319	喜足
9218	不爲過去惡不善法	9269	能爲俱害	9320	謂
9219	親近	9270	能滅智慧	9321	此
9220	塗染	9271	能礙彼類	9322	喜足
9221	性不雜彼	9272	能障涅槃	9323	能
9222	能	9273	受持此法	9324	引
9223	遠離	9274	不生通慧	9325	長夜
9224	故	9275	不引菩提	9326	少欲
9225	當無雜穢	9276	不證涅槃	9327	喜足
9226	者	9277	聖種非彼譏毀法	9328	易

9329	滿	9380	生	9431	求覓
9330	易	9381	譏論	9432	衣食
9331	養	9382	者	9433	不
9332	損減	9383	謂	9434	遂
9333	諸	9384	佛弟子	9435	意
9334	惡	9385	非	9436	時
9335	增長	9386	如	9437	終
9336	諸	9387	一類	9438	不懊歎
9337	善	9388	爲	9439	引頸&M-106610;望
9338	能	9389	求	9440	拊胸迷悶
9339	速	9390	衣服	9441	懊
9340	圓滿	9391	往	9442	謂
9341	杜多功德	9392	施主	9443	心
9342	於	9393	家	9444	熱
9343	諸	9394	詐現	9445	等熱
9344	資具	9395	威儀	9446	遍熱
9345	能	9396	矯設	9447	內憤
9346	善知量	9397	言論	9448	&M-194100;惶
9347	能	9398	現相研磨	9449	愁憂
9348	令	9399	以	9450	悔恨
9349	自他	9400	利	9451	如
9350	身心	9401	求	9452	箭
9351	嚴淨	9402	利	9453	入
9352	數	9403	令	9454	心
9353	讚歎	9404	諸	9455	不
9354	者	9405	世間	9456	能
9355	非	9406	多	9457	自
9356	數	9407	生	9458	處
9357	發言	9408	譏論	9459	煩冤懇切
9358	但	9409	諸	9460	總
9359	有	9410	佛弟子	9461	名
9360	此	9411	與	9462	爲
9361	見	9412	彼	9463	懊
9362	隨	9413	相違	9464	歎
9363	緣	9414	故	9465	謂
9364	而	9415	不	9466	如
9365	說	9416	令	9467	是
9366	令	9417	他	9468	心
9367	他	9418	生	9469	熱惱
9368	欽重	9419	諸	9470	已
9369	此	9420	譏論	9471	作
9370	喜足	9421	若	9472	是
9371	故	9422	求	9473	思惟
9372	非	9423	不	9474	我
9373	爲	9424	得	9475	無衣服
9374	求覓	9425	終	9476	當
9375	衣服	9426	不懊歎	9477	設
9376	因緣	9427	等	9478	何等
9377	令	9428	者	9479	方略
9378	諸	9429	謂	9480	自濟
9379	世間	9430	佛弟子	9481	因

9482	斯	9533	衣服	9584	失壞法
9483	發起	9534	如法	9585	是
9484	種種	9535	受用	9586	增減法
9485	語言	9536	心	9587	暫
9486	述	9537	無	9588	得
9487	所	9538	染著	9589	還
9488	思惟	9539	耽嗜	9590	失
9489	總	9540	迷悶	9591	迅速
9490	名	9541	藏護	9592	不停
9491	爲	9542	貯積	9593	本無
9492	歎	9543	染著	9594	今有
9493	引頸&M-106610;望	9544	等	9595	有
9494	者	9545	言	9596	已
9495	謂	9546	皆	9597	還
9496	懊歎	9547	顯	9598	無
9497	已	9548	貪愛	9599	不
9498	復	9549	前後	9600	可
9499	引頸	9550	輕重	9601	保信
9500	&M-106610;望	9551	分位	9602	又
9501	施主	9552	差別	9603	受用時
9502	迴	9553	於	9604	正知
9503	意	9554	受用	9605	出離
9504	拊胸迷悶	9555	時	9606	成就
9505	者	9556	能	9607	趣向
9506	謂	9557	見	9608	出離
9507	久	9558	過患	9609	慧
9508	待	9559	正知	9610	故
9509	不得	9560	出離	9611	爲
9510	絕	9561	者	9612	趣
9511	所	9562	謂	9613	涅槃
9512	&M-106610;望	9563	佛弟子	9614	受用
9513	拊胸迷悶	9564	受用	9615	衣服
9514	諸	9565	所	9616	又
9515	佛弟子	9566	得	9617	受用時
9516	皆	9567	諸	9618	先
9517	無	9568	衣服	9619	調
9518	是	9569	時	9620	貪欲
9519	事	9570	能	9621	次
9520	若	9571	見	9622	斷
9521	求	9572	過患	9623	貪欲
9522	得	9573	謂	9624	後
9523	已	9574	此	9625	出
9524	如法	9575	衣服	9626	貪欲
9525	受用	9576	無常	9627	由
9526	不生	9577	轉動	9628	此
9527	染著	9578	求時勞倦	9629	因緣
9528	等	9579	受用非理	9630	心
9529	者	9580	生	9631	於
9530	謂	9581	長	9632	衣服
9531	佛弟子	9582	疾病	9633	離染
9532	求得	9583	是	9634	解脫

9635	彼	9686	易養	9737	爲
9636	由	9687	損減	9738	他
9637	隨	9688	諸	9739	讚歎
9638	得	9689	惡	9740	喜足
9639	衣服	9690	增長	9741	諸
9640	喜足	9691	諸	9742	佛弟子
9641	終	9692	善	9743	皆
9642	不	9693	能	9744	無
9643	自	9694	速	9745	是
9644	舉	9695	圓滿	9746	事
9645	陵蔑	9696	杜多功德	9747	而
9646	他	9697	於	9748	能
9647	者	9698	諸	9749	策勤
9648	謂	9699	資具	9750	正知
9649	佛弟子	9700	能	9751	繫念
9650	雖	9701	善	9752	者
9651	於	9702	知	9753	謂
9652	所	9703	量	9754	佛弟子
9653	得	9704	能	9755	於
9654	衣服	9705	善	9756	隨
9655	喜足	9706	爲	9757	所
9656	而	9707	他	9758	得
9657	不	9708	讚歎	9759	衣服
9658	自	9709	喜足	9760	喜足
9659	舉	9710	非	9761	如
9660	陵蔑	9711	如	9762	法
9661	於	9712	一類	9763	受用
9662	他	9713	由	9764	不
9663	非	9714	此	9765	生
9664	如	9715	喜足	9766	染著
9665	一類	9716	陵蔑	9767	能
9666	由	9717	於	9768	見
9667	此	9718	他	9769	過患
9668	喜足	9719	作	9770	正知
9669	而	9720	是	9771	出離
9670	自	9721	念言	9772	不
9671	&M-112010;舉	9722	餘	9773	自
9672	作	9723	&M-308280;芻	9774	&M-112010;舉
9673	是	9724	等	9775	不
9674	念言	9725	皆	9776	陵蔑
9675	我	9726	無	9777	他
9676	有	9727	如	9778	復
9677	如	9728	是	9779	能
9678	是	9729	少欲	9780	策勤
9679	少欲	9730	喜足	9781	正知
9680	喜足	9731	少事	9782	繫念
9681	少事	9732	少務	9783	言
9682	少務	9733	廣說	9784	策勤
9683	少所作	9734	乃至	9785	者
9684	少顧戀	9735	能	9786	顯
9685	易滿	9736	善	9787	正精進

9788	正知	9839	佛弟子	9890	生
9789	者	9840	於	9891	喜足
9790	顯	9841	隨	9892	取得
9791	正見	9842	所	9893	支
9792	繫念	9843	得	9894	身
9793	者	9844	衣服	9895	除
9794	顯	9845	喜足	9896	飢渴
9795	正念	9846	増上	9897	故
9796	此	9847	所	9898	廣
9797	略	9848	生	9899	説
9798	顯示	9849	善有漏	9900	如
9799	三種	9850	道	9901	前
9800	道支	9851	及	9902	者
9801	是	9852	無漏	9903	讚歎
9802	名	9853	道	9904	喜足
9803	安住古昔聖種	9854	安住	9905	等
9804	者	9855	等住	9906	廣
9805	初	9856	遍住	9907	説
9806	是	9857	近住	9908	如
9807	名	9858	如	9909	前
9808	言	9859	是	9910	於
9809	顯	9860	弟子	9911	隨
9810	佛弟子	9861	隨	9912	所
9811	成就	9862	得	9913	得
9812	前説	9863	飲食	9914	衣服
9813	調善	9864	便	9915	喜足
9814	意樂	9865	生	9916	如
9815	後	9866	喜足	9917	是
9816	古昔聖種	9867	者	9918	弟子
9817	言	9868	謂	9919	隨
9818	顯	9869	佛	9920	得
9819	去	9870	多聞	9921	臥具
9820	來	9871	賢聖	9922	便
9821	今	9872	弟子	9923	生
9822	一切	9873	於	9924	喜足
9823	賢聖	9874	隨	9925	者
9824	皆	9875	乞丐	9926	謂
9825	於	9876	所	9927	佛
9826	如	9877	得	9928	多聞
9827	是	9878	飲食	9929	賢聖
9828	聖種	9879	或	9930	弟子
9829	脩習	9880	隨	9931	於
9830	及	9881	迎請	9932	隨
9831	多脩習	9882	所	9933	所
9832	方	9883	得	9934	得
9833	至	9884	飲食	9935	樹下
9834	究竟	9885	若	9936	臥具
9835	中	9886	好	9937	或
9836	安住	9887	若	9938	隨
9837	言	9888	惡	9939	所
9838	顯	9889	便	9940	得

9941	房閣	9992	樂	10043	有勝樂
9942	臥具	9993	脩	10044	云何
9943	若	9994	精勤	10045	精勤
9944	好	9995	隨學	10046	隨學
9945	若	9996	斷	10047	斷
9946	惡	9997	脩	10048	脩
9947	便	9998	愛	10049	愛
9948	生	9999	樂	10050	樂
9949	喜足	10000	云何	10051	謂
9950	取得	10001	愛	10052	於
9951	資	10002	斷	10053	斷
9952	身	10003	愛	10054	脩
9953	除	10004	脩	10055	愛
9954	勞倦	10005	謂	10056	樂
9955	故	10006	若	10057	爲
9956	廣	10007	未斷	10058	增上
9957	說	10008	惡	10059	故
9958	如	10009	不善法	10060	精勤
9959	前	10010	未脩	10061	隨學
9960	者	10011	善法	10062	彼
9961	讚歎	10012	彼	10063	由
9962	喜足	10013	於	10064	如
9963	等	10014	斷	10065	是
9964	廣	10015	脩	10066	斷
9965	說	10016	無愛	10067	脩
9966	如	10017	無勝愛	10068	愛
9967	前	10018	有引頸&M-106610;望	10069	樂
9968	於	10019	若	10070	終
9969	隨	10020	有	10071	不
9970	所	10021	已斷	10072	自
9971	得	10022	惡	10073	舉
9972	衣服	10023	不善法	10074	陵蔑
9973	喜足	10024	已脩	10075	他
9974	如	10025	善法	10076	者
9975	是	10026	彼	10077	謂
9976	弟子	10027	於	10078	佛弟子
9977	愛	10028	斷	10079	雖
9978	斷	10029	修	10080	於
9979	等	10030	有愛	10081	斷
9980	者	10031	有勝愛	10082	脩
9981	謂	10032	無引頸&M-106610;望	10083	愛
9982	佛	10033	云何	10084	樂
9983	多聞	10034	樂	10085	精勤
9984	賢聖	10035	斷	10086	隨學
9985	弟子	10036	樂	10087	而
9986	愛	10037	脩	10088	不
9987	斷	10038	謂	10089	自
9988	愛	10039	於	10090	舉
9989	脩	10040	斷	10091	陵蔑
9990	樂	10041	脩	10092	於
9991	斷	10042	有樂	10093	他

10094	非	10145	陵蔑	10196	差別
10095	如	10146	於	10197	者
10096	一類	10147	他	10198	中
10097	由	10148	作	10199	安住
10098	此	10149	是	10200	言
10099	愛	10150	念言	10201	顯
10100	樂	10151	餘	10202	佛弟子
10101	而	10152	&M-308280;芻	10203	於
10102	自&M-112010;舉	10153	等	10204	斷
10103	作	10154	皆	10205	脩
10104	是	10155	無	10206	愛
10105	念言	10156	如	10207	樂
10106	我	10157	是	10208	増上
10107	有	10158	少欲	10209	所
10108	如	10159	喜足	10210	生
10109	是	10160	少事	10211	善有漏
10110	少欲	10161	少務	10212	道
10111	喜足	10162	廣説	10213	及
10112	少事	10163	乃至	10214	無漏
10113	少務	10164	愛	10215	道
10114	少所作	10165	斷	10216	安住
10115	少顧戀	10166	愛	10217	等住
10116	易滿	10167	脩	10218	遍住
10117	易養	10168	樂	10219	近住
10118	損減	10169	斷	10220	正勝品第七之一
10119	諸	10170	樂	10221	一時
10120	惡	10171	脩	10222	薄伽梵
10121	増長	10172	精勤	10223	在
10122	諸	10173	隨學	10224	室羅筏
10123	善	10174	斷	10225	住
10124	愛	10175	脩	10226	逝多林給孤獨園
10125	斷	10176	愛	10227	爾時
10126	愛	10177	樂	10228	世尊
10127	脩	10178	諸	10229	告
10128	樂	10179	佛弟子	10230	&M-308280;芻衆
10129	斷	10180	皆	10231	有
10130	樂	10181	無	10232	四正勝
10131	脩	10182	是	10233	何等
10132	精勤	10183	事	10234	爲
10133	隨學	10184	而	10235	四
10134	斷	10185	能	10236	謂
10135	脩	10186	策勤	10237	有
10136	愛	10187	正知	10238	&M-308280;芻
10137	樂	10188	繫念	10239	爲
10138	非	10189	是	10240	令
10139	如	10190	名	10241	已生
10140	一類	10191	安住古昔聖種	10242	惡
10141	由	10192	廣釋	10243	不善法
10142	此	10193	如	10244	斷
10143	愛	10194	前	10245	故
10144	樂	10195	有	10246	起欲

10247 發勤
 10248 精進
 10249 策心
 10250 持心
 10251 是
 10252 名
 10253 第一
 10254 爲
 10255 令
 10256 未生
 10257 惡
 10258 不善法
 10259 不生
 10260 故
 10261 起欲
 10262 發勤
 10263 精進
 10264 策心
 10265 持心
 10266 是
 10267 名
 10268 第二
 10269 爲
 10270 令
 10271 未生
 10272 善法
 10273 生
 10274 故
 10275 起欲
 10276 發勤
 10277 精進
 10278 策心
 10279 持心
 10280 是
 10281 名
 10282 第三
 10283 爲
 10284 令
 10285 已生
 10286 善法
 10287 堅住
 10288 不忘
 10289 脩滿
 10290 倍增
 10291 廣大
 10292 智
 10293 作證
 10294 故
 10295 起欲
 10296 發勤
 10297 精進

10298 策心
 10299 持心
 10300 是
 10301 名
 10302 第四
 10303 爾時
 10304 世尊
 10305 爲
 10306 攝
 10307 前義
 10308 而
 10309 說
 10310 頌
 10311 曰
 10312 初
 10313 脩
 10314 正勝
 10315 時
 10316 已
 10317 勝
 10318 生死
 10319 有
 10320 若
 10321 脩
 10322 至
 10323 彼岸
 10324 能
 10325 摧滅
 10326 魔軍
 10327 離
 10328 塵
 10329 垢
 10330 諸
 10331 德
 10332 非
 10333 惡緣
 10334 所退
 10335 到
 10336 彼岸
 10337 涅槃
 10338 證
 10339 無餘
 10340 極樂
 10341 爲
 10342 令
 10343 已生
 10344 惡
 10345 不善法
 10346 斷
 10347 故
 10348 起欲

10349 發勤
 10350 精進
 10351 策心
 10352 持心
 10353 者
 10354 云何
 10355 已生
 10356 惡
 10357 不善法
 10358 謂
 10359 過去
 10360 現在
 10361 五蓋
 10362 一
 10363 貪欲蓋
 10364 二
 10365 瞋恚蓋
 10366 三
 10367 &M-108120;沈
 10368 睡眠蓋
 10369 四
 10370 掉舉
 10371 惡作蓋
 10372 五
 10373 疑蓋
 10374 云何
 10375 爲
 10376 令
 10377 已生
 10378 惡
 10379 不善法
 10380 斷
 10381 故
 10382 正勝
 10383 謂
 10384 有
 10385 &M-308280;芻
 10386 爲
 10387 斷
 10388 已生
 10389 貪欲蓋
 10390 故
 10391 如
 10392 理
 10393 思惟
 10394 彼
 10395 貪欲蓋
 10396 多
 10397 諸
 10398 過患
 10399 謂

10400	是	10451	令	10502	發勤
10401	不善法	10452	已生	10503	精進
10402	是	10453	諸	10504	者
10403	下賤者	10454	貪欲蓋	10505	謂
10404	信解	10455	永斷	10506	爲
10405	受持	10456	正勝	10507	斷
10406	佛	10457	彼	10508	已生
10407	及	10458	於	10509	貪欲蓋
10408	弟子	10459	此	10510	故
10409	賢貴	10460	道	10511	發勤
10410	善士	10461	生已	10512	精進
10411	共	10462	脩習	10513	廣說
10412	所	10463	多脩習	10514	乃至
10413	訶厭	10464	故	10515	勵意
10414	能	10465	便	10516	不息
10415	爲	10466	斷	10517	彼
10416	自害	10467	已生	10518	由
10417	能	10468	諸	10519	此
10418	爲	10469	貪欲蓋	10520	故
10419	他害	10470	起欲	10521	便
10420	能	10471	者	10522	斷
10421	爲	10472	謂	10523	已生
10422	俱害	10473	爲	10524	諸
10423	能	10474	斷	10525	貪欲蓋
10424	滅智慧	10475	已生	10526	策心
10425	能	10476	貪欲蓋	10527	者
10426	礙彼類	10477	故	10528	謂
10427	能	10478	便	10529	爲
10428	障涅槃	10479	起	10530	斷
10429	受持	10480	等起	10531	已生
10430	彼	10481	及	10532	貪欲蓋
10431	法	10482	生	10533	故
10432	不生通慧	10483	等生	10534	精勤
10433	不引菩提	10484	聚集	10535	脩習
10434	不證涅槃	10485	出現	10536	喜俱行心
10435	如	10486	欲樂	10537	欣俱行心
10436	是	10487	欣喜	10538	策勵俱行心
10437	思惟	10488	求趣	10539	不下劣俱行心
10438	發勤	10489	&M-106610;望	10540	不闇昧俱行心
10439	精進	10490	彼	10541	捨俱行心
10440	勇健	10491	由	10542	定俱行心
10441	勢猛	10492	生起	10543	彼
10442	熾盛	10493	此	10544	由
10443	難制	10494	諸	10545	脩習
10444	勵意	10495	欲	10546	如
10445	不息	10496	故	10547	是
10446	此	10497	便	10548	心
10447	道	10498	斷	10549	故
10448	名	10499	已生	10550	便
10449	爲	10500	諸	10551	斷
10450	能	10501	貪欲蓋	10552	已生

10553	諸	10604	受持	10655	生
10554	食欲蓋	10605	佛	10656	已
10555	持心	10606	及	10657	脩習
10556	者	10607	弟子	10658	多脩習
10557	謂	10608	賢貴	10659	故
10558	爲	10609	善士	10660	便
10559	斷	10610	共	10661	斷
10560	已生	10611	所	10662	已生
10561	食欲蓋	10612	欣讚	10663	諸
10562	故	10613	不	10664	食欲蓋
10563	持心	10614	爲	10665	起欲
10564	脩習	10615	自害	10666	乃至
10565	八支聖道	10616	不	10667	策心
10566	所謂	10617	爲	10668	持心
10567	正見	10618	他害	10669	皆
10568	乃至	10619	不	10670	如
10569	正定	10620	爲	10671	前說
10570	彼	10621	俱害	10672	復
10571	於	10622	增長智慧	10673	有
10572	此	10623	不礙彼類	10674	&M-308280;芻
10573	道	10624	不障涅槃	10675	爲
10574	持心	10625	能	10676	斷
10575	脩習	10626	生通慧	10677	已生
10576	多脩習	10627	能	10678	食欲蓋
10577	故	10628	引菩提	10679	故
10578	便	10629	能	10680	如
10579	斷	10630	證涅槃	10681	理
10580	已生	10631	如	10682	思惟
10581	諸	10632	是	10683	彼
10582	食欲蓋	10633	思惟	10684	食欲蓋
10583	復	10634	發勤	10685	如
10584	有	10635	精進	10686	病
10585	&M-308280;芻	10636	廣說	10687	如
10586	爲	10637	乃至	10688	癱
10587	斷	10638	勵意	10689	如
10588	已生	10639	不息	10690	箭
10589	食欲蓋	10640	此	10691	惱
10590	故	10641	道	10692	害
10591	如	10642	名	10693	無常
10592	理	10643	爲	10694	苦
10593	思惟	10644	能	10695	空
10594	出家	10645	令	10696	非我
10595	功德	10646	已生	10697	轉動
10596	如	10647	諸	10698	勞倦
10597	是	10648	食欲蓋	10699	羸篤
10598	出家	10649	永斷	10700	是
10599	是	10650	正勝	10701	失壞法
10600	眞善法	10651	彼	10702	迅速
10601	是	10652	於	10703	不停
10602	尊勝者	10653	此	10704	衰朽
10603	信解	10654	道	10705	非恒

10706	不可保信	10757	貪欲蓋	10808	如
10707	是	10758	如	10809	貪欲蓋
10708	變壞法	10759	理	10810	餘
10709	如	10760	思惟	10811	四
10710	是	10761	滅	10812	亦
10711	思惟	10762	爲	10813	爾
10712	發勤	10763	寂靜	10814	有
10713	精進	10764	道	10815	差別
10714	廣說	10765	能	10816	者
10715	乃至	10766	出離	10817	應
10716	勵意	10767	如	10818	說
10717	不息	10768	是	10819	自名
10718	此	10769	思惟	10820	復
10719	道	10770	發勤	10821	有
10720	名	10771	精進	10822	&M-308280;芻
10721	爲	10772	廣說	10823	爲
10722	能	10773	乃至	10824	斷
10723	令	10774	勵意	10825	已生
10724	已生	10775	不息	10826	隨一
10725	諸	10776	此	10827	種類
10726	貪欲蓋	10777	道	10828	惡
10727	永斷	10778	名	10829	不善法
10728	正勝	10779	爲	10830	如
10729	彼	10780	能	10831	理
10730	於	10781	令	10832	思惟
10731	此	10782	已生	10833	彼
10732	道	10783	諸	10834	惡
10733	生	10784	貪欲蓋	10835	不善法
10734	已	10785	永斷	10836	多
10735	脩習	10786	正勝	10837	諸
10736	多脩習	10787	彼	10838	過患
10737	故	10788	於	10839	謂
10738	便	10789	此	10840	是
10739	斷	10790	道	10841	不善法
10740	已生	10791	生	10842	是
10741	諸	10792	已	10843	下賤者
10742	貪欲蓋	10793	脩習	10844	信解
10743	起欲	10794	多脩習	10845	受持
10744	乃至	10795	故	10846	廣說
10745	策心	10796	便	10847	乃至
10746	持心	10797	斷	10848	不證涅槃
10747	皆	10798	已生	10849	如
10748	如	10799	諸	10850	是
10749	前說	10800	貪欲蓋	10851	思惟
10750	復	10801	起欲	10852	發勤
10751	有	10802	乃至	10853	精進
10752	&M-308280;芻	10803	策心	10854	廣說
10753	爲	10804	持心	10855	乃至
10754	斷	10805	皆	10856	勵意
10755	已生	10806	如	10857	不息
10756	諸	10807	前說	10858	此

10859	道	10910	故	10961	定俱行心
10860	名	10911	便	10962	彼
10861	爲	10912	斷	10963	由
10862	能	10913	隨一	10964	脩習
10863	令	10914	種類	10965	如
10864	已生	10915	已生	10966	是
10865	隨一	10916	惡	10967	心
10866	種類	10917	不善法	10968	故
10867	惡	10918	發勤	10969	便
10868	不善法	10919	精進	10970	斷
10869	永斷	10920	者	10971	隨一
10870	正勝	10921	謂	10972	種類
10871	彼	10922	爲	10973	已生
10872	於	10923	斷	10974	惡
10873	此	10924	已生	10975	不善法
10874	道	10925	隨一	10976	持心
10875	生	10926	種類	10977	者
10876	已	10927	惡	10978	謂
10877	脩習	10928	不善法	10979	爲
10878	多脩習	10929	發勤	10980	斷
10879	故	10930	精進	10981	已生
10880	便	10931	廣說	10982	隨一
10881	斷	10932	乃至	10983	種類
10882	隨一	10933	勵意	10984	惡
10883	種類	10934	不息	10985	不善法
10884	已生	10935	彼	10986	持心
10885	惡	10936	由	10987	脩習
10886	不善法	10937	此	10988	八支聖道
10887	起欲	10938	故	10989	彼
10888	者	10939	便	10990	於
10889	謂	10940	斷	10991	此
10890	爲	10941	隨一	10992	道
10891	斷	10942	種類	10993	持心
10892	已生	10943	已生	10994	脩習
10893	隨一	10944	惡	10995	多脩習
10894	種類	10945	不善法	10996	故
10895	惡	10946	策心	10997	便
10896	不善法	10947	者	10998	斷
10897	便	10948	謂	10999	隨一
10898	起	10949	爲	11000	種類
10899	等起	10950	斷	11001	已生
10900	廣說	10951	已生	11002	惡
10901	乃至	10952	隨一	11003	不善法
10902	求趣	10953	種類	11004	復
10903	&M-106610;望	10954	惡	11005	有
10904	彼	10955	不善法	11006	&M-308280;芻
10905	由	10956	精勤	11007	爲
10906	生起	10957	脩習	11008	斷
10907	此	10958	喜俱行心	11009	已生
10908	諸	10959	廣說	11010	隨一
10909	欲	10960	乃至	11011	種類

11012	惡	11063	便	11114	能
11013	不善法	11064	斷	11115	令
11014	如	11065	隨一	11116	已生
11015	理	11066	種類	11117	隨一
11016	思惟	11067	已生	11118	種類
11017	出家	11068	惡	11119	惡
11018	功德	11069	不善法	11120	不善法
11019	如	11070	起欲	11121	永斷
11020	是	11071	乃至	11122	正勝
11021	出家	11072	策心	11123	彼
11022	是	11073	持心	11124	於
11023	眞善法	11074	皆	11125	此
11024	是	11075	如	11126	道
11025	尊勝者	11076	前說	11127	生
11026	信解	11077	復	11128	已
11027	受持	11078	有	11129	脩習
11028	廣說	11079	&M-308280;芻	11130	多脩習
11029	乃至	11080	爲	11131	故
11030	能	11081	斷	11132	便
11031	證涅槃	11082	已生	11133	斷
11032	如	11083	隨一	11134	隨一
11033	是	11084	種類	11135	種類
11034	思惟	11085	惡	11136	已生
11035	發勤	11086	不善法	11137	惡
11036	精進	11087	如	11138	不善法
11037	廣說	11088	理	11139	起欲
11038	乃至	11089	思惟	11140	乃至
11039	勵意	11090	彼	11141	策心
11040	不息	11091	惡	11142	持心
11041	此	11092	不善法	11143	皆
11042	道	11093	如	11144	如
11043	名	11094	病	11145	前說
11044	爲	11095	如	11146	復
11045	能	11096	癰	11147	有
11046	令	11097	廣說	11148	&M-308280;芻
11047	已生	11098	乃至	11149	爲
11048	隨一	11099	是	11150	斷
11049	種類	11100	變壞法	11151	已生
11050	惡	11101	如	11152	隨一
11051	不善法	11102	是	11153	種類
11052	永斷	11103	思惟	11154	惡
11053	正勝	11104	發勤	11155	不善法
11054	彼	11105	精進	11156	如
11055	於	11106	廣說	11157	理
11056	此	11107	乃至	11158	思惟
11057	道	11108	勵意	11159	滅
11058	生	11109	不息	11160	爲
11059	已	11110	此	11161	寂靜
11060	脩習	11111	道	11162	道
11061	多脩習	11112	名	11163	能
11062	故	11113	爲	11164	出離

11165	如	11216	令	11267	下賤者
11166	是	11217	未生	11268	信解
11167	思惟	11218	惡	11269	受持
11168	發勤	11219	不善法	11270	佛
11169	精進	11220	不生	11271	及
11170	廣說	11221	故	11272	弟子
11171	乃至	11222	起欲	11273	賢貴
11172	勵意	11223	發勤	11274	善士
11173	不息	11224	精進	11275	共
11174	此	11225	策心	11276	所
11175	道	11226	持心	11277	訶厭
11176	名	11227	者	11278	能
11177	爲	11228	云何	11279	爲
11178	能	11229	未生	11280	自害
11179	令	11230	惡	11281	能
11180	已生	11231	不善法	11282	爲
11181	隨一	11232	謂	11283	他害
11182	種類	11233	未來	11284	能
11183	惡	11234	五蓋	11285	爲
11184	不善法	11235	云何	11286	俱害
11185	永斷	11236	爲	11287	能
11186	正勝	11237	令	11288	滅智慧
11187	彼	11238	未生	11289	能
11188	於	11239	惡	11290	礙彼類
11189	此	11240	不善法	11291	能
11190	道	11241	不生	11292	障寂滅
11191	生	11242	故	11293	受持
11192	已	11243	正勝	11294	彼
11193	脩習	11244	謂	11295	法
11194	多脩習	11245	有	11296	不生通慧
11195	故	11246	&M-308280;芻	11297	不引菩提
11196	便	11247	爲	11298	不證涅槃
11197	斷	11248	令	11299	如
11198	隨一	11249	未生	11300	是
11199	種類	11250	諸	11301	思惟
11200	已生	11251	貪欲蓋	11302	發勤
11201	惡	11252	永	11303	精進
11202	不善法	11253	不生	11304	勇健
11203	起欲	11254	故	11305	勢猛
11204	乃至	11255	如	11306	熾盛
11205	策心	11256	理	11307	難制
11206	持心	11257	思惟	11308	勵意
11207	皆	11258	彼	11309	不息
11208	如	11259	貪欲蓋	11310	此
11209	前說	11260	多	11311	道
11210	說一切有部法蘊足論卷第三	11261	諸	11312	名
11211	阿毘達磨法蘊足論卷第四	11262	過患	11313	爲
11212	尊者大目乾連造	11263	謂	11314	能
11213	三藏法師玄奘奉詔譯	11264	是	11315	令
11214	正勝品第七之餘	11265	不善法	11316	未生
11215	爲	11266	是	11317	諸

11318	貪欲蓋	11369	未生	11420	不闇昧俱行心
11319	不生	11370	諸	11421	捨俱行心
11320	正勝	11371	貪欲蓋	11422	定俱行心
11321	彼	11372	永	11423	彼
11322	於	11373	不復生	11424	由
11323	此	11374	發勤	11425	脩習
11324	道	11375	精進	11426	如
11325	生	11376	者	11427	是
11326	已	11377	謂	11428	心
11327	脩習	11378	爲	11429	故
11328	多脩習	11379	令	11430	便
11329	故	11380	未生	11431	令
11330	便	11381	諸	11432	未生
11331	令	11382	貪欲蓋	11433	諸
11332	未生	11383	永	11434	貪欲蓋
11333	諸	11384	不生	11435	永
11334	貪欲蓋	11385	故	11436	不復生
11335	永	11386	發勤	11437	持心
11336	不復生	11387	精進	11438	者
11337	起欲	11388	廣説	11439	謂
11338	者	11389	乃至	11440	爲
11339	謂	11390	勵意	11441	令
11340	爲	11391	不息	11442	未生
11341	令	11392	彼	11443	諸
11342	未生	11393	由	11444	貪欲蓋
11343	諸	11394	此	11445	永
11344	貪欲蓋	11395	故	11446	不生
11345	永	11396	便	11447	故
11346	不生	11397	令	11448	持心
11347	故	11398	未生	11449	脩習
11348	便	11399	諸	11450	八支聖道
11349	起	11400	貪欲蓋	11451	彼
11350	等起	11401	永	11452	於
11351	及	11402	不復生	11453	此
11352	生	11403	策心	11454	道
11353	等生	11404	者	11455	持心
11354	聚集	11405	謂	11456	脩習
11355	出現	11406	爲	11457	多脩習
11356	欲樂	11407	令	11458	故
11357	欣喜	11408	未生	11459	便
11358	求趣	11409	諸	11460	令
11359	&M-106610;望	11410	貪欲蓋	11461	未生
11360	彼	11411	永	11462	諸
11361	由	11412	不生	11463	貪欲蓋
11362	生起	11413	故	11464	永
11363	此	11414	精勤	11465	不復生
11364	諸	11415	脩習	11466	復
11365	欲	11416	喜俱行心	11467	有
11366	故	11417	欣俱行心	11468	&M-308280;芻
11367	便	11418	策勵俱行心	11469	爲
11368	令	11419	不下劣俱行心	11470	令

11471	未生	11522	多脩習	11573	名
11472	諸	11523	故	11574	爲
11473	貪欲蓋	11524	便	11575	能
11474	永	11525	令	11576	令
11475	不生	11526	未生	11577	未生
11476	故	11527	諸	11578	諸
11477	如	11528	貪欲蓋	11579	貪欲蓋
11478	理	11529	永	11580	不生
11479	思惟	11530	不復生	11581	正勝
11480	出家	11531	起欲	11582	彼
11481	功德	11532	乃至	11583	於
11482	如	11533	策心	11584	此
11483	是	11534	持心	11585	道
11484	出家	11535	皆	11586	生
11485	是	11536	如	11587	已
11486	眞善法	11537	前說	11588	脩習
11487	是	11538	復	11589	多脩習
11488	尊勝者	11539	有	11590	故
11489	信解	11540	&M-308280;芻	11591	便
11490	受持	11541	爲	11592	令
11491	廣說	11542	令	11593	未生
11492	乃至	11543	未生	11594	諸
11493	能	11544	諸	11595	貪欲蓋
11494	證涅槃	11545	貪欲蓋	11596	永
11495	如	11546	永	11597	不復生
11496	是	11547	不生	11598	起欲
11497	思惟	11548	故	11599	乃至
11498	發勤	11549	如	11600	策心
11499	精進	11550	理	11601	持心
11500	廣說	11551	思惟	11602	皆
11501	乃至	11552	彼	11603	如
11502	勵意	11553	貪欲蓋	11604	前說
11503	不息	11554	如	11605	復
11504	此	11555	病	11606	有
11505	道	11556	如	11607	&M-308280;芻
11506	名	11557	癰	11608	爲
11507	爲	11558	廣說	11609	令
11508	能	11559	乃至	11610	未生
11509	令	11560	是	11611	諸
11510	未生	11561	變壞法	11612	貪欲蓋
11511	諸	11562	如	11613	永
11512	貪欲蓋	11563	是	11614	不生
11513	不生	11564	思惟	11615	故
11514	正勝	11565	發勤	11616	如
11515	彼	11566	精進	11617	理
11516	於	11567	廣說	11618	思惟
11517	此	11568	乃至	11619	滅
11518	道	11569	勵意	11620	爲
11519	生	11570	不息	11621	寂靜
11520	已	11571	此	11622	道
11521	脩習	11572	道	11623	能

11624	出離	11675	差別	11726	令
11625	如	11676	者	11727	未生
11626	是	11677	應説	11728	隨一
11627	思惟	11678	自	11729	種類
11628	發勤	11679	名	11730	惡
11629	精進	11680	復	11731	不善法
11630	廣説	11681	有	11732	不生
11631	乃至	11682	&M-308280;芻	11733	正勝
11632	勵意	11683	爲	11734	彼
11633	不息	11684	令	11735	於
11634	此	11685	未生	11736	此
11635	道	11686	隨一	11737	道
11636	名	11687	種類	11738	生
11637	爲	11688	惡	11739	已
11638	能	11689	不善法	11740	脩習
11639	令	11690	永	11741	多脩習
11640	未生	11691	不生	11742	故
11641	諸	11692	故	11743	便
11642	貪欲蓋	11693	如	11744	令
11643	不生	11694	理	11745	未生
11644	正勝	11695	思惟	11746	隨一
11645	彼	11696	彼	11747	種類
11646	於	11697	惡	11748	惡
11647	此	11698	不善法	11749	不善法
11648	道	11699	多	11750	永
11649	生	11700	諸	11751	不復生
11650	已	11701	過患	11752	起欲
11651	脩習	11702	謂	11753	者
11652	多脩習	11703	是	11754	謂
11653	故	11704	不善法	11755	爲
11654	便	11705	是	11756	令
11655	令	11706	下賤者	11757	未生
11656	未生	11707	信解	11758	隨一
11657	諸	11708	受持	11759	種類
11658	貪欲蓋	11709	廣説	11760	惡
11659	永	11710	乃至	11761	不善法
11660	不復生	11711	不證涅槃	11762	永
11661	起欲	11712	如	11763	不生
11662	乃至	11713	是	11764	故
11663	策心	11714	思惟	11765	便
11664	持心	11715	發勤	11766	起
11665	皆	11716	精進	11767	等起
11666	如	11717	廣説	11768	廣説
11667	前説	11718	乃至	11769	乃至
11668	如	11719	勵意	11770	求趣
11669	貪欲蓋	11720	不息	11771	&M-106610;望
11670	餘	11721	此	11772	彼
11671	四	11722	道	11773	由
11672	亦	11723	名	11774	生起
11673	爾	11724	爲	11775	此
11674	有	11725	能	11776	諸

11777	欲	11828	種類	11879	故
11778	故	11829	惡	11880	便
11779	便	11830	不善法	11881	令
11780	令	11831	永	11882	未生
11781	未生	11832	不生	11883	隨一
11782	隨一	11833	故	11884	種類
11783	種類	11834	精勤	11885	惡
11784	惡	11835	脩習	11886	不善法
11785	不善法	11836	喜俱行心	11887	永
11786	永	11837	廣說	11888	不復生
11787	不復生	11838	乃至	11889	復
11788	發勤	11839	定俱行心	11890	有
11789	精進	11840	彼	11891	&M-308280; 芻
11790	者	11841	由	11892	爲
11791	謂	11842	脩習	11893	令
11792	爲	11843	如	11894	未生
11793	令	11844	是	11895	隨一
11794	未生	11845	心	11896	種類
11795	隨一	11846	故	11897	惡
11796	種類	11847	便	11898	不善法
11797	惡	11848	令	11899	永
11798	不善法	11849	未生	11900	不生
11799	永	11850	隨一	11901	故
11800	不生	11851	種類	11902	如
11801	故	11852	惡	11903	理
11802	發勤	11853	不善法	11904	思惟
11803	精進	11854	永	11905	出家
11804	廣說	11855	不復生	11906	功德
11805	乃至	11856	持心	11907	如
11806	勵意	11857	者	11908	是
11807	不息	11858	謂	11909	出家
11808	彼	11859	爲	11910	是
11809	由	11860	令	11911	眞善法
11810	此	11861	未生	11912	是
11811	故	11862	隨一	11913	尊勝者
11812	便	11863	種類	11914	信解
11813	令	11864	惡	11915	受持
11814	未生	11865	不善法	11916	廣說
11815	隨一	11866	永	11917	乃至
11816	種類	11867	不生	11918	能
11817	惡	11868	故	11919	證涅槃
11818	不善法	11869	持心	11920	如
11819	永	11870	修習	11921	是
11820	不復生	11871	八支聖道	11922	思惟
11821	策心	11872	彼	11923	發勤
11822	者	11873	於	11924	精進
11823	謂	11874	此	11925	廣說
11824	爲	11875	道	11926	乃至
11825	令	11876	持心	11927	勵意
11826	未生	11877	脩習	11928	不息
11827	隨一	11878	多脩習	11929	此

11930	道	11981	理	12032	永
11931	名	11982	思惟	12033	不復生
11932	爲	11983	彼	12034	起欲
11933	能	11984	惡	12035	乃至
11934	令	11985	不善法	12036	策心
11935	未生	11986	如	12037	持心
11936	隨一	11987	病	12038	皆
11937	種類	11988	如	12039	如
11938	惡	11989	癰	12040	前說
11939	不善法	11990	廣說	12041	復
11940	不生	11991	乃至	12042	有
11941	正勝	11992	是	12043	&M-308280;芻
11942	彼	11993	變壞法	12044	爲
11943	於	11994	如	12045	令
11944	此	11995	是	12046	未生
11945	道	11996	思惟	12047	隨一
11946	生	11997	發勤	12048	種類
11947	已	11998	精進	12049	惡
11948	脩習	11999	廣說	12050	不善法
11949	多脩習	12000	乃至	12051	永
11950	故	12001	勵意	12052	不生
11951	便	12002	不息	12053	故
11952	令	12003	此	12054	如
11953	未生	12004	道	12055	理
11954	隨一	12005	名	12056	思惟
11955	種類	12006	爲	12057	滅
11956	惡	12007	能	12058	爲
11957	不善法	12008	令	12059	寂靜
11958	永	12009	未生	12060	道
11959	不復生	12010	隨一	12061	能
11960	起欲	12011	種類	12062	出離
11961	乃至	12012	惡	12063	如
11962	策心	12013	不善法	12064	是
11963	持心	12014	不生	12065	思惟
11964	皆	12015	正勝	12066	發勤
11965	如	12016	彼	12067	精進
11966	前說	12017	於	12068	廣說
11967	復	12018	此	12069	乃至
11968	有	12019	道	12070	勵意
11969	&M-308280;芻	12020	生	12071	不息
11970	爲	12021	已	12072	此
11971	令	12022	脩習	12073	道
11972	未生	12023	多脩習	12074	名
11973	隨一	12024	故	12075	爲
11974	種類	12025	便	12076	能
11975	惡	12026	令	12077	令
11976	不善法	12027	未生	12078	未生
11977	永	12028	隨一	12079	隨一
11978	不生	12029	種類	12080	種類
11979	故	12030	惡	12081	惡
11980	如	12031	不善法	12082	不善法

12083 不生
 12084 正勝
 12085 彼
 12086 於
 12087 此
 12088 道
 12089 生
 12090 已
 12091 脩習
 12092 多脩習
 12093 故
 12094 便
 12095 令
 12096 未生
 12097 隨一
 12098 種類
 12099 惡
 12100 不善法
 12101 永
 12102 不復生
 12103 起欲
 12104 乃至
 12105 策心
 12106 持心
 12107 皆
 12108 如
 12109 前說
 12110 爲
 12111 令
 12112 未生
 12113 善法
 12114 生
 12115 故
 12116 起欲
 12117 發勤
 12118 精進
 12119 策心
 12120 持心
 12121 者
 12122 云何
 12123 未生
 12124 善法
 12125 謂
 12126 未來
 12127 四靜慮
 12128 三無色
 12129 及
 12130 餘
 12131 隨一
 12132 種類
 12133 出家

12134 遠離
 12135 所生
 12136 善法
 12137 云何
 12138 爲
 12139 令
 12140 未生
 12141 善法
 12142 生
 12143 故
 12144 正勝
 12145 謂
 12146 有
 12147 &M-308280;芻
 12148 爲
 12149 生
 12150 未生
 12151 初靜慮
 12152 故
 12153 如
 12154 理
 12155 思惟
 12156 生
 12157 初靜慮
 12158 諸行
 12159 相狀
 12160 如
 12161 是
 12162 思惟
 12163 發勤
 12164 精進
 12165 勇健
 12166 勢猛
 12167 熾盛
 12168 難制
 12169 勵意
 12170 不息
 12171 此
 12172 道
 12173 名
 12174 爲
 12175 能
 12176 生
 12177 未生
 12178 初靜慮
 12179 正勝
 12180 彼
 12181 於
 12182 此
 12183 道
 12184 生

12185 已
 12186 脩習
 12187 多脩習
 12188 故
 12189 便
 12190 令
 12191 未生
 12192 初靜慮
 12193 生
 12194 起欲
 12195 者
 12196 謂
 12197 爲
 12198 生
 12199 未生
 12200 初靜慮
 12201 故
 12202 便
 12203 起
 12204 等起
 12205 及
 12206 生
 12207 等生
 12208 聚集
 12209 出現
 12210 欲樂
 12211 欣喜
 12212 求趣
 12213 &M-106610;望
 12214 彼
 12215 由
 12216 生起
 12217 此
 12218 諸
 12219 欲
 12220 故
 12221 便
 12222 令
 12223 未生
 12224 初靜慮
 12225 生
 12226 發勤
 12227 精進
 12228 者
 12229 謂
 12230 爲
 12231 生
 12232 未生
 12233 初靜慮
 12234 故
 12235 發勤

12236	精進	12287	持心	12338	不息
12237	廣說	12288	脩習	12339	此
12238	乃至	12289	八支聖道	12340	道
12239	勵意	12290	彼	12341	名
12240	不息	12291	於	12342	爲
12241	彼	12292	此	12343	能
12242	由	12293	道	12344	生
12243	此	12294	持心	12345	未生
12244	故	12295	脩習	12346	第三靜慮
12245	便	12296	多脩習	12347	正勝
12246	令	12297	故	12348	彼
12247	未生	12298	便	12349	於
12248	初靜慮	12299	令	12350	此
12249	生	12300	未生	12351	道
12250	策心	12301	初靜慮	12352	生
12251	者	12302	生	12353	已
12252	謂	12303	如	12354	脩習
12253	爲	12304	初靜慮	12355	多脩習
12254	生	12305	第二靜慮	12356	故
12255	未生	12306	亦	12357	便
12256	初靜慮	12307	爾	12358	生
12257	故	12308	有	12359	未生
12258	精勤	12309	差別	12360	第三靜慮
12259	脩習	12310	者	12361	起欲
12260	喜俱行心	12311	應	12362	者
12261	欣俱行心	12312	說	12363	謂
12262	策勵俱行心	12313	自	12364	爲
12263	不下劣俱行心	12314	名	12365	生
12264	不闇昧俱行心	12315	復	12366	未生
12265	捨俱行心	12316	有	12367	第三靜慮
12266	定俱行心	12317	&M-308280;芻	12368	故
12267	彼	12318	爲	12369	便
12268	由	12319	生	12370	起
12269	脩習	12320	未生	12371	等起
12270	如	12321	第三靜慮	12372	廣說
12271	是	12322	故	12373	乃至
12272	心	12323	如	12374	求趣
12273	故	12324	理	12375	&M-106610;望
12274	便	12325	思惟	12376	彼
12275	令	12326	生	12377	由
12276	未生	12327	第三靜慮	12378	生起
12277	初靜慮	12328	諸行	12379	此
12278	生	12329	相狀	12380	諸
12279	持心	12330	如	12381	欲
12280	者	12331	是	12382	故
12281	謂	12332	思惟	12383	便
12282	爲	12333	發勤	12384	生
12283	生	12334	精進	12385	未生
12284	未生	12335	廣說	12386	第三靜慮
12285	初靜慮	12336	乃至	12387	發勤
12286	故	12337	勵意	12388	精進

12389	者	12440	未生	12491	相状
12390	謂	12441	第三靜慮	12492	如
12391	爲	12442	故	12493	是
12392	生	12443	持心	12494	思惟
12393	未生	12444	脩習	12495	發勤
12394	第三靜慮	12445	八支聖道	12496	精進
12395	故	12446	彼	12497	廣説
12396	發勤	12447	於	12498	乃至
12397	精進	12448	此	12499	勵意
12398	廣説	12449	道	12500	不息
12399	乃至	12450	持心	12501	此
12400	勵意	12451	脩習	12502	道
12401	不息	12452	多脩習	12503	名
12402	彼	12453	故	12504	爲
12403	由	12454	便	12505	能
12404	此	12455	生	12506	生
12405	故	12456	未生	12507	未生
12406	便	12457	第三靜慮	12508	隨一
12407	生	12458	如	12509	種類
12408	未生	12459	第三靜慮	12510	出家
12409	第三靜慮	12460	乃至	12511	遠離
12410	策心	12461	無所有處	12512	所生
12411	者	12462	廣説	12513	善法
12412	謂	12463	亦	12514	正勝
12413	爲	12464	爾	12515	彼
12414	生	12465	有	12516	於
12415	未生	12466	差別	12517	此
12416	第三靜慮	12467	者	12518	道
12417	故	12468	應	12519	生
12418	精勤	12469	説	12520	已
12419	脩習	12470	自名	12521	脩習
12420	喜俱行心	12471	復	12522	多脩習
12421	廣説	12472	有	12523	故
12422	乃至	12473	&M-308280;芻	12524	便
12423	定俱行心	12474	爲	12525	生
12424	彼	12475	生	12526	未生
12425	由	12476	未生	12527	隨一
12426	脩習	12477	隨一	12528	種類
12427	如	12478	種類	12529	出家
12428	是	12479	出家	12530	遠離
12429	心	12480	遠離	12531	所生
12430	故	12481	所生	12532	善法
12431	便	12482	善法	12533	起欲
12432	生	12483	故	12534	者
12433	未生	12484	如	12535	謂
12434	第三靜慮	12485	理	12536	爲
12435	持心	12486	思惟	12537	生
12436	者	12487	生	12538	未生
12437	謂	12488	彼	12539	隨一
12438	爲	12489	善法	12540	種類
12439	生	12490	諸行	12541	出家

12542	遠離	12593	便	12644	種類
12543	所生	12594	生	12645	出家
12544	善法	12595	未生	12646	遠離
12545	故	12596	隨一	12647	所生
12546	便	12597	種類	12648	善法
12547	起	12598	出家	12649	故
12548	等起	12599	遠離	12650	持心
12549	廣說	12600	所生	12651	脩習
12550	乃至	12601	善法	12652	八支聖道
12551	求趣	12602	策心	12653	彼
12552	&M-106610;望	12603	者	12654	於
12553	彼	12604	謂	12655	此
12554	由	12605	爲	12656	道
12555	生起	12606	生	12657	持心
12556	此	12607	未生	12658	脩習
12557	諸	12608	隨一	12659	多脩習
12558	欲	12609	種類	12660	故
12559	故	12610	出家	12661	便
12560	便	12611	遠離	12662	生
12561	生	12612	所生	12663	未生
12562	未生	12613	善法	12664	隨一
12563	隨一	12614	故	12665	種類
12564	種類	12615	精勤	12666	出家
12565	出家	12616	脩習	12667	遠離
12566	遠離	12617	喜俱行心	12668	所生
12567	所生	12618	廣說	12669	善法
12568	善法	12619	乃至	12670	爲
12569	發勤	12620	定俱行心	12671	令
12570	精進	12621	彼	12672	已生
12571	者	12622	由	12673	善法
12572	謂	12623	脩習	12674	堅住
12573	爲	12624	如	12675	不忘
12574	生	12625	是	12676	脩
12575	未生	12626	心	12677	滿
12576	隨一	12627	故	12678	倍增
12577	種類	12628	便	12679	廣大
12578	出家	12629	生	12680	智
12579	遠離	12630	未生	12681	作證
12580	所生	12631	隨一	12682	故
12581	善法	12632	種類	12683	起欲
12582	故	12633	出家	12684	發勤
12583	發勤	12634	遠離	12685	精進
12584	精進	12635	所生	12686	策心
12585	廣說	12636	善法	12687	持心者
12586	乃至	12637	持心	12688	云何
12587	勵意	12638	者	12689	已生
12588	不息	12639	謂	12690	善法
12589	彼	12640	爲	12691	謂
12590	由	12641	生	12692	過去
12591	此	12642	未生	12693	現在
12592	故	12643	隨一	12694	四靜慮

12695	三無色	12746	思惟	12797	便
12696	及	12747	發勤	12798	起
12697	餘	12748	精進	12799	等起
12698	隨一	12749	勇健	12800	及
12699	種類	12750	勢猛	12801	生
12700	出家	12751	熾盛	12802	等生
12701	遠離	12752	難制	12803	聚集
12702	所生	12753	勵意	12804	出現
12703	善法	12754	不息	12805	欲樂
12704	云何	12755	此	12806	欣喜
12705	爲	12756	道	12807	求趣
12706	令	12757	名	12808	&M-106610;望
12707	已生	12758	爲	12809	彼
12708	善法	12759	能	12810	由
12709	堅住	12760	令	12811	生起
12710	不忘	12761	已生	12812	此
12711	修	12762	初靜慮	12813	諸
12712	滿	12763	堅住	12814	欲
12713	倍增	12764	乃至	12815	故
12714	廣大	12765	智	12816	便
12715	智	12766	作證	12817	令
12716	作證	12767	正勝	12818	已生
12717	故	12768	彼	12819	初靜慮
12718	正勝	12769	於	12820	堅住
12719	謂	12770	此	12821	乃至
12720	有	12771	道	12822	智
12721	&M-308280;芻	12772	生	12823	作證
12722	爲	12773	已	12824	發勤
12723	令	12774	脩習	12825	精進
12724	已生	12775	多脩習	12826	者
12725	初靜慮	12776	故	12827	謂
12726	堅住	12777	便	12828	爲
12727	乃至	12778	令	12829	令
12728	智	12779	已生	12830	已生
12729	作證	12780	初靜慮	12831	初靜慮
12730	故	12781	堅住	12832	堅住
12731	如	12782	乃至	12833	乃至
12732	理	12783	智	12834	智
12733	思惟	12784	作證	12835	作證
12734	能	12785	起欲	12836	故
12735	令	12786	者	12837	發勤
12736	已生	12787	謂	12838	精進
12737	初靜慮	12788	爲	12839	廣說
12738	堅住	12789	令	12840	乃至
12739	乃至	12790	已生	12841	勵意
12740	智	12791	初靜慮	12842	不息
12741	作證	12792	堅住	12843	彼
12742	諸行	12793	乃至	12844	由
12743	相狀	12794	智	12845	此
12744	如	12795	作證	12846	故
12745	是	12796	故	12847	便

12848	令	12899	乃至	12950	已生
12849	已生	12900	智	12951	第三靜慮
12850	初靜慮	12901	作證	12952	堅住
12851	堅住	12902	故	12953	乃至
12852	乃至	12903	持心	12954	智
12853	智	12904	修習	12955	作證
12854	作證	12905	八支聖道	12956	諸行
12855	策心	12906	彼	12957	相狀
12856	者	12907	於	12958	如
12857	謂	12908	此	12959	是
12858	爲	12909	道	12960	思惟
12859	令	12910	持心	12961	發勤
12860	已生	12911	修習	12962	精進
12861	初靜慮	12912	多修習	12963	廣說
12862	堅住	12913	故	12964	乃至
12863	乃至	12914	便	12965	勵意
12864	智	12915	令	12966	不息
12865	作證	12916	已生	12967	此
12866	故	12917	初靜慮	12968	道
12867	精勤	12918	堅住	12969	名
12868	脩習	12919	乃至	12970	爲
12869	喜俱行心	12920	智	12971	能
12870	欣俱行心	12921	作證	12972	令
12871	策勵俱行心	12922	如	12973	已生
12872	不下劣俱行心	12923	初靜慮	12974	第三靜慮
12873	不闇昧俱行心	12924	第二靜慮	12975	堅住
12874	捨俱行心	12925	亦	12976	乃至
12875	定俱行心	12926	爾	12977	智
12876	彼	12927	有	12978	作證
12877	由	12928	差別	12979	正勝
12878	脩習	12929	者	12980	彼
12879	如	12930	應	12981	於
12880	是	12931	說	12982	此
12881	心	12932	自名	12983	道
12882	故	12933	復	12984	生
12883	便	12934	有	12985	已
12884	令	12935	&M-308280;芻	12986	修習
12885	已生	12936	爲	12987	多修習
12886	初靜慮	12937	令	12988	故
12887	堅住	12938	已生	12989	便
12888	乃至	12939	第三靜慮	12990	令
12889	智	12940	堅住	12991	已
12890	作證	12941	乃至	12992	生
12891	持心	12942	智	12993	第三靜慮
12892	者	12943	作證	12994	堅住
12893	謂	12944	故	12995	乃至
12894	爲	12945	如	12996	智
12895	令	12946	理	12997	作證
12896	已生	12947	思惟	12998	起欲
12897	初靜慮	12948	能	12999	者
12898	堅住	12949	令	13000	謂

13001	爲	13052	由	13103	乃至
13002	令	13053	此	13104	智
13003	已生	13054	故	13105	作證
13004	第三靜慮	13055	便	13106	故
13005	堅住	13056	令	13107	持心
13006	乃至	13057	已生	13108	修習
13007	智	13058	第三靜慮	13109	八支聖道
13008	作證	13059	堅住	13110	彼
13009	故	13060	乃至	13111	於
13010	便	13061	智	13112	此
13011	起	13062	作證	13113	道
13012	等起	13063	策心	13114	持心
13013	廣説	13064	者	13115	修習
13014	乃至	13065	謂	13116	多修習
13015	求趣	13066	爲	13117	故
13016	&M-106610;望	13067	令	13118	便
13017	彼	13068	已生	13119	令
13018	由	13069	第三靜慮	13120	已生
13019	生起	13070	堅住	13121	第三靜慮
13020	此	13071	乃至	13122	堅住
13021	諸	13072	智	13123	乃至
13022	欲	13073	作證	13124	智
13023	故	13074	故	13125	作證
13024	便	13075	精勤	13126	如
13025	令	13076	修習	13127	第三靜慮
13026	已生	13077	喜俱行心	13128	乃至
13027	第三靜慮	13078	廣説乃至	13129	無所有處
13028	堅住	13079	定俱行心	13130	廣説
13029	乃至	13080	彼	13131	亦
13030	智	13081	由	13132	爾
13031	作證	13082	修習	13133	有
13032	發勤	13083	如	13134	差別
13033	精進	13084	是	13135	者
13034	者	13085	心	13136	應
13035	謂	13086	故	13137	説
13036	爲	13087	便	13138	自名
13037	令	13088	令	13139	復
13038	已生	13089	已生	13140	有
13039	第三靜慮	13090	第三靜慮	13141	&M-308280;芻
13040	堅住	13091	堅住	13142	爲
13041	乃至	13092	乃至	13143	令
13042	智	13093	智	13144	已生
13043	作證	13094	作證	13145	隨一
13044	故	13095	持心	13146	種類
13045	發勤	13096	者	13147	出家
13046	精進	13097	謂	13148	遠離
13047	廣説	13098	爲	13149	所生
13048	乃至	13099	令	13150	善法
13049	勵意	13100	已生	13151	堅住
13050	不息	13101	第三靜慮	13152	不忘
13051	彼	13102	堅住	13153	修

13154	滿	13205	彼	13256	諸
13155	倍增	13206	於	13257	欲
13156	廣大	13207	此	13258	故
13157	智	13208	道	13259	便
13158	作證	13209	生	13260	令
13159	故	13210	已	13261	已生
13160	如	13211	修習	13262	隨一
13161	理	13212	多修習	13263	種類
13162	思惟	13213	故	13264	出家
13163	能	13214	便	13265	遠離
13164	令	13215	令	13266	所生
13165	已生	13216	已	13267	善法
13166	隨一	13217	生	13268	堅住
13167	種類	13218	隨一	13269	乃至
13168	出家	13219	種類	13270	智
13169	遠離	13220	出家	13271	作證
13170	所生	13221	遠離	13272	發勤
13171	善法	13222	所生	13273	精進
13172	堅住	13223	善法	13274	者
13173	乃至	13224	堅住	13275	謂
13174	智	13225	乃至	13276	爲
13175	作證	13226	智	13277	令
13176	諸行	13227	作證	13278	已生
13177	相狀	13228	起欲	13279	隨一
13178	如	13229	者	13280	種類
13179	是	13230	謂	13281	出家
13180	思惟	13231	爲	13282	遠離
13181	發勤	13232	令	13283	所生
13182	精進	13233	已生	13284	善法
13183	廣說	13234	隨一	13285	堅住
13184	乃至	13235	種類	13286	乃至
13185	勵意	13236	出家	13287	智
13186	不息	13237	遠離	13288	作證
13187	此	13238	所生	13289	故
13188	道	13239	善法	13290	發勤
13189	名	13240	堅住	13291	精進
13190	爲	13241	乃至	13292	廣說
13191	能	13242	智	13293	乃至
13192	令	13243	作證	13294	勵意
13193	已生	13244	故	13295	不息
13194	隨一	13245	便	13296	彼
13195	種類	13246	起	13297	由
13196	出家	13247	等起	13298	此
13197	遠離	13248	廣說	13299	故
13198	所生	13249	乃至	13300	便
13199	善法	13250	求趣	13301	令
13200	堅住	13251	&M-106610;望	13302	已生
13201	乃至	13252	彼	13303	隨一
13202	智	13253	由	13304	種類
13203	作證	13254	生起	13305	出家
13204	正勝	13255	此	13306	遠離

13307	所生	13358	爲	13409	爲
13308	善法	13359	令	13410	正
13309	堅住	13360	已生	13411	有
13310	乃至	13361	隨一	13412	増上力
13311	智	13362	種類	13413	斷惡
13312	作證	13363	出家	13414	修善
13313	策心	13364	遠離	13415	故
13314	者	13365	所生	13416	名
13315	謂	13366	善法	13417	爲
13316	爲	13367	堅住	13418	勝
13317	令	13368	乃至	13419	復
13318	已生	13369	智	13420	次
13319	隨一	13370	作證	13421	此
13320	種類	13371	故	13422	四
13321	出家	13372	持心	13423	平等
13322	遠離	13373	修習	13424	非不平等
13323	所生	13374	八支聖道	13425	實
13324	善法	13375	彼	13426	故
13325	堅住	13376	於	13427	諦
13326	乃至	13377	此	13428	故
13327	智	13378	道	13429	如
13328	作證	13379	持心	13430	正理
13329	故	13380	修習	13431	故
13330	精勤	13381	多修習	13432	無顛倒
13331	修習	13382	故	13433	故
13332	喜俱行心	13383	便	13434	說
13333	廣說乃至	13384	令	13435	名
13334	定俱行心	13385	已生	13436	爲
13335	彼	13386	隨一	13437	正
13336	由	13387	種類	13438	増
13337	修習	13388	出家	13439	故
13338	如	13389	遠離	13440	上
13339	是	13390	所生	13441	故
13340	心	13391	善法	13442	最
13341	故	13392	堅住	13443	故
13342	便	13393	乃至	13444	妙
13343	令	13394	智	13445	故
13344	已生	13395	作證	13446	具
13345	隨一	13396	云何	13447	大功能
13346	種類	13397	此	13448	故
13347	出家	13398	四	13449	名
13348	遠離	13399	名	13450	爲
13349	所生	13400	爲	13451	勝
13350	善法	13401	正勝	13452	復
13351	堅住	13402	謂	13453	次
13352	乃至	13403	此	13454	四正勝
13353	智	13404	四種	13455	者
13354	作證	13405	無顛倒	13456	是
13355	持心	13406	故	13457	假
13356	者	13407	說	13458	建立
13357	謂	13408	名	13459	名想

13460	言説	13511	善法	13562	告
13461	謂	13512	故	13563	&M-308280; 芻衆
13462	爲	13513	生起	13564	有
13463	正勝	13514	諸	13565	四神足
13464	過	13515	欲	13566	何等
13465	&M-164760; 伽沙	13516	發勤	13567	爲
13466	佛	13517	精進	13568	四
13467	及	13518	策心	13569	謂
13468	弟子	13519	持心	13570	欲三摩地勝行成就神足
13469	皆	13520	爲	13571	是
13470	共	13521	令	13572	名
13471	施設	13522	已生	13573	第一
13472	如	13523	善法	13574	勤三摩地勝行成就神足
13473	是	13524	堅住	13575	是
13474	名	13525	不忘	13576	名
13475	故	13526	修	13577	第二
13476	復	13527	滿	13578	心三摩地勝行成就神足
13477	次	13528	倍增	13579	是
13478	四正勝	13529	廣大	13580	名
13479	者	13530	智	13581	第三
13480	爲	13531	作證	13582	觀三摩地勝行成就神足
13481	斷	13532	故	13583	是
13482	已生	13533	生起	13584	名
13483	惡	13534	諸	13585	第四
13484	不善法	13535	欲	13586	欲三摩地勝行成就神足
13485	生起	13536	發勤	13587	者
13486	諸	13537	精進	13588	云何
13487	欲	13538	策心	13589	欲
13488	發勤	13539	持心	13590	云何
13489	精進	13540	具	13591	三摩地
13490	策心	13541	如	13592	云何
13491	持心	13542	是	13593	勝
13492	爲	13543	能	13594	云何
13493	令	13544	故	13595	勝行
13494	未生	13545	名	13596	而
13495	惡	13546	正勝	13597	名
13496	不善法	13547	亦	13598	欲三摩地勝行成就神足
13497	得	13548	名	13599	耶
13498	不生	13549	正斷	13600	此中
13499	故	13550	斷	13601	欲
13500	生起	13551	懈怠	13602	者
13501	諸	13552	故	13603	謂
13502	欲	13553	神足品第八之一	13604	依
13503	發勤	13554	一時	13605	出家
13504	精進	13555	薄伽梵	13606	遠離
13505	策心	13556	在	13607	所生
13506	持心	13557	室羅筏	13608	善法
13507	爲	13558	住	13609	所起
13508	生	13559	逝多林給孤獨園	13610	欲樂
13509	未生	13560	爾時	13611	欣喜
13510	諸	13561	世尊	13612	求趣

13613	&M-106610;望	13664	已生	13715	彼
13614	是	13665	惡	13716	所有
13615	名	13666	不善法	13717	欲
13616	欲	13667	斷	13718	若
13617	三摩地	13668	故	13719	勤
13618	者	13669	起欲	13720	若
13619	謂	13670	發勤	13721	信
13620	欲増上	13671	精進	13722	若
13621	所起	13672	策心	13723	輕安
13622	心	13673	持心	13724	若
13623	住	13674	爲	13725	念
13624	等住	13675	令	13726	若
13625	近住	13676	未生	13727	正知
13626	安住	13677	惡	13728	若
13627	不散	13678	不善法	13729	思
13628	不亂	13679	不生	13730	若
13629	攝止	13680	故	13731	捨
13630	等持	13681	起欲	13732	是
13631	心一境	13682	發勤	13733	名
13632	性	13683	精進	13734	勝行
13633	是	13684	策心	13735	即
13634	名	13685	持心	13736	此
13635	三摩地	13686	爲	13737	勝行
13636	勝	13687	令	13738	及
13637	者	13688	未生	13739	前
13638	謂	13689	善法	13740	所説
13639	欲増上	13690	生	13741	欲三摩地
13640	所起	13691	故	13742	總
13641	八支聖道	13692	起欲	13743	名
13642	是	13693	發勤	13744	欲三摩地勝行成就神足
13643	名	13694	精進	13745	如
13644	勝	13695	策心	13746	依
13645	勝行	13696	持心	13747	過去欲
13646	者	13697	爲	13748	依
13647	謂	13698	令	13749	未來
13648	有	13699	已生	13750	現在
13649	&M-308280;芻	13700	善法	13751	善
13650	依	13701	堅住	13752	不善
13651	過去	13702	不忘	13753	無記
13652	欲	13703	脩	13754	欲界繫
13653	得	13704	滿	13755	色界繫
13654	三摩地	13705	倍增	13756	無色界繫
13655	是	13706	廣大	13757	學
13656	謂	13707	智	13758	無學
13657	欲三摩地	13708	作證	13759	非學非無學
13658	彼	13709	故	13760	見所斷
13659	成就	13710	起欲	13761	脩所斷
13660	欲三摩地	13711	發勤	13762	非所斷
13661	已	13712	精進	13763	欲
13662	爲	13713	策心	13764	廣説
13663	令	13714	持心	13765	亦

13766	爾	13817	起欲	13868	除惡欲
13767	復	13818	廣說	13869	脩集善欲
13768	有	13819	乃至	13870	彼
13769	&M-308280;芻	13820	爲	13871	由
13770	於	13821	令	13872	此
13771	諸	13822	已生	13873	欲增上力
13772	善法	13823	善法	13874	故
13773	住	13824	堅住	13875	得
13774	不樂欲	13825	乃至	13876	三摩地
13775	彼	13826	持心	13877	是
13776	作	13827	彼	13878	謂
13777	是	13828	所有	13879	欲三摩地
13778	念	13829	欲	13880	彼
13779	我	13830	若	13881	成就
13780	今	13831	勤	13882	欲三摩地
13781	不應	13832	若	13883	已
13782	於	13833	信	13884	爲
13783	諸	13834	乃至	13885	令
13784	善法	13835	若	13886	已生
13785	住	13836	捨	13887	惡
13786	不樂欲	13837	是	13888	不善法
13787	然	13838	名	13889	斷
13788	我	13839	勝行	13890	故
13789	理	13840	即	13891	起欲
13790	應	13841	此	13892	廣說
13791	於	13842	勝行	13893	乃至
13792	諸	13843	及	13894	爲
13793	善法	13844	前所說	13895	令
13794	安住	13845	欲三摩地	13896	已生
13795	樂欲	13846	總	13897	善法
13796	彼	13847	名	13898	堅住
13797	由	13848	欲三摩地勝行成就神足	13899	乃至
13798	此	13849	復	13900	持心
13799	欲增上力	13850	有	13901	彼
13800	故	13851	&M-308280;芻	13902	所有
13801	得	13852	生起	13903	欲
13802	三摩地	13853	惡欲	13904	若
13803	是	13854	彼	13905	勤
13804	謂	13855	作	13906	若
13805	欲三摩地	13856	是	13907	信
13806	彼	13857	念	13908	乃至
13807	成就	13858	我	13909	若
13808	欲三摩地	13859	今	13910	捨
13809	已	13860	不應	13911	是
13810	爲	13861	生起	13912	名
13811	令	13862	惡欲	13913	勝行
13812	已生	13863	然	13914	即
13813	惡	13864	我	13915	此
13814	不善法	13865	理	13916	勝行
13815	斷	13866	應	13917	及
13816	故	13867	斷	13918	前所說

13919	欲三摩地	13970	謂	14021	瞋
13920	總	13971	欲三摩地	14022	癡
13921	名	13972	彼	14023	惡欲
13922	欲三摩地勝行成就神足	13973	成就	14024	彼
13923	復	13974	欲三摩地	14025	作
13924	有	13975	已	14026	是
13925	&M-308280;芻	13976	爲	14027	念
13926	生起	13977	令	14028	我
13927	貪	13978	已生	14029	今
13928	瞋	13979	惡	14030	不應
13929	癡	13980	不善法	14031	生起
13930	俱行	13981	斷	14032	不離
13931	惡欲	13982	故	14033	貪
13932	彼	13983	起欲	14034	瞋
13933	作	13984	廣說	14035	癡
13934	是	13985	乃至	14036	惡欲
13935	念	13986	爲	14037	然
13936	我	13987	令	14038	我
13937	今	13988	已生	14039	理
13938	不應	13989	善法	14040	應
13939	生起	13990	堅住	14041	斷
13940	貪	13991	乃至	14042	除
13941	瞋	13992	持心	14043	不離
13942	癡	13993	彼	14044	貪
13943	俱行	13994	所有	14045	瞋
13944	惡欲	13995	欲	14046	癡
13945	然	13996	若	14047	惡欲
13946	我	13997	勤	14048	修集
13947	理	13998	若	14049	離
13948	應	13999	信	14050	貪
13949	斷	14000	乃至	14051	瞋
13950	除	14001	若	14052	癡
13951	貪	14002	捨	14053	善欲
13952	瞋	14003	是	14054	彼
13953	癡	14004	名	14055	由
13954	俱行	14005	勝行	14056	此
13955	惡欲	14006	即	14057	欲增上力
13956	修集	14007	此	14058	故
13957	無貪	14008	勝行	14059	得
13958	無瞋	14009	及	14060	三摩地
13959	無癡	14010	前所說	14061	是
13960	俱行	14011	欲三摩地	14062	謂
13961	善欲	14012	總	14063	欲三摩地
13962	彼	14013	名	14064	彼
13963	由	14014	欲三摩地勝行成就神足	14065	成就
13964	此	14015	復	14066	欲三摩地
13965	欲增上力	14016	有	14067	已
13966	故	14017	&M-308280;芻	14068	爲
13967	得	14018	生起	14069	令
13968	三摩地	14019	不離	14070	已生
13969	是	14020	貪	14071	惡

14072	不善法	14123	樂欲	14174	勝行
14073	斷	14124	甚	14175	及
14074	故	14125	爲	14176	前所說
14075	起欲	14126	應	14177	欲三摩地
14076	廣說	14127	理	14178	總
14077	乃至	14128	彼	14179	名
14078	爲	14129	由	14180	欲三摩地勝行成就神足
14079	令	14130	此	14181	復
14080	已生	14131	欲增上力	14182	有
14081	善法	14132	故	14183	&M-308280;芻
14082	堅住	14133	得	14184	生起
14083	乃至	14134	三摩地	14185	善欲
14084	持心	14135	是	14186	彼
14085	彼	14136	謂	14187	作
14086	所有	14137	欲三摩地	14188	是
14087	欲	14138	彼	14189	念
14088	若	14139	成就	14190	我
14089	勤	14140	欲三摩地	14191	今
14090	若	14141	已	14192	生起
14091	信	14142	爲	14193	如
14092	乃至	14143	令	14194	是
14093	若	14144	已生	14195	善欲
14094	捨	14145	惡	14196	甚
14095	是	14146	不善法	14197	爲
14096	名	14147	斷	14198	應
14097	勝行	14148	故	14199	理
14098	即	14149	起欲	14200	彼
14099	此	14150	廣說	14201	由
14100	勝行	14151	乃至	14202	此
14101	及	14152	爲	14203	欲增上力
14102	前所說	14153	令	14204	故
14103	欲三摩地	14154	已生	14205	得
14104	總	14155	善法	14206	三摩地
14105	名	14156	堅住	14207	是
14106	欲三摩地勝行成就神足	14157	乃至	14208	謂
14107	復	14158	持心	14209	欲三摩地
14108	有	14159	彼	14210	彼
14109	&M-308280;芻	14160	所有	14211	成就
14110	於	14161	欲	14212	欲三摩地
14111	諸	14162	若	14213	已
14112	善法	14163	勤	14214	爲
14113	安住	14164	若	14215	令
14114	樂欲	14165	信	14216	已生
14115	彼	14166	乃至	14217	惡
14116	作	14167	若	14218	不善法
14117	是	14168	捨	14219	斷
14118	念	14169	是	14220	故
14119	我	14170	名	14221	起欲
14120	於	14171	勝行	14222	廣說
14121	善法	14172	即	14223	乃至
14122	安住	14173	此	14224	爲

14225	令	14276	應	14327	欲三摩地
14226	已生	14277	理	14328	總
14227	善法	14278	彼	14329	名
14228	堅住	14279	由	14330	欲三摩地勝行成就神足
14229	乃至	14280	此	14331	復
14230	持心	14281	欲増上力	14332	有
14231	彼	14282	故	14333	&M-308280;芻
14232	所有	14283	得	14334	生起
14233	欲	14284	三摩地	14335	離
14234	若	14285	是	14336	貪
14235	勤	14286	謂	14337	瞋
14236	若	14287	欲三摩地	14338	癡
14237	信	14288	彼	14339	善欲
14238	乃至	14289	成就	14340	彼
14239	若	14290	欲三摩地	14341	作
14240	捨	14291	已	14342	是
14241	是	14292	爲	14343	念
14242	名	14293	令	14344	我
14243	勝行	14294	已生	14345	今
14244	即	14295	惡	14346	生起
14245	此	14296	不善法	14347	離
14246	勝行	14297	斷	14348	貪
14247	及	14298	故	14349	瞋
14248	前所説	14299	起欲	14350	癡
14249	欲三摩地	14300	廣説	14351	善欲
14250	總	14301	乃至	14352	甚
14251	名	14302	爲	14353	爲
14252	欲三摩地勝行成就神足	14303	令	14354	應
14253	復	14304	已生	14355	理
14254	有	14305	善法	14356	彼
14255	&M-308280;芻	14306	堅住	14357	由
14256	生起	14307	乃至	14358	此
14257	無貪	14308	持心	14359	欲増上力
14258	無瞋	14309	彼	14360	故
14259	無癡	14310	所有	14361	得
14260	俱行	14311	欲	14362	三摩地
14261	善欲	14312	若	14363	是
14262	彼	14313	勤	14364	謂
14263	作	14314	若	14365	欲三摩地
14264	是	14315	信	14366	彼
14265	念	14316	乃至	14367	成就
14266	我	14317	若	14368	欲三摩地
14267	今	14318	捨	14369	已
14268	生起	14319	是	14370	爲
14269	無貪	14320	名	14371	令
14270	無瞋	14321	勝行	14372	已生
14271	無癡	14322	即	14373	惡
14272	俱行	14323	此	14374	不善法
14273	善欲	14324	勝行	14375	斷
14274	甚	14325	及	14376	故
14275	爲	14326	前所説	14377	起欲

14378	廣説	14429	勤	14480	勝
14379	乃至	14430	云何	14481	者
14380	爲	14431	三摩地	14482	謂
14381	令	14432	云何	14483	勤増上
14382	已生	14433	勝	14484	所起
14383	善法	14434	云何	14485	八支聖道
14384	堅住	14435	勝行	14486	是
14385	乃至	14436	而	14487	名
14386	持心	14437	名	14488	勝
14387	彼	14438	勤三摩地勝行成就神足	14489	勝行
14388	所有	14439	耶	14490	者
14389	欲	14440	此中	14491	謂
14390	若	14441	勤	14492	有
14391	勤	14442	者	14493	&M-308280; 芻
14392	若	14443	謂	14494	依
14393	信	14444	依	14495	過去
14394	乃至	14445	出家	14496	勤
14395	若	14446	遠離	14497	得
14396	捨	14447	所生	14498	三摩地
14397	是	14448	善法	14499	是
14398	名	14449	所起	14500	謂
14399	勝行	14450	勤	14501	勤三摩地
14400	即	14451	精進	14502	彼
14401	此	14452	勇健	14503	成就
14402	勝行	14453	勢猛	14504	勤三摩地
14403	及	14454	熾盛	14505	已
14404	前所説	14455	難制	14506	爲
14405	欲三摩地	14456	勵意	14507	令
14406	總	14457	不息	14508	已生
14407	名	14458	是	14509	惡
14408	欲三摩地勝行成就神足	14459	名	14510	不善法
14409	一切	14460	勤	14511	斷
14410	欲三摩地	14461	三摩地	14512	故
14411	皆	14462	者	14513	起欲
14412	從	14463	謂	14514	廣説
14413	欲	14464	勤増上	14515	乃至
14414	起	14465	所起	14516	爲
14415	是	14466	心	14517	令
14416	欲	14467	住	14518	已生
14417	所集	14468	等住	14519	善法
14418	是	14469	近住	14520	堅住
14419	欲	14470	安住	14521	乃至
14420	種類	14471	不散	14522	持心
14421	是	14472	不亂	14523	彼
14422	欲	14473	攝止	14524	所有
14423	所生	14474	等持	14525	欲
14424	故	14475	心一境	14526	若
14425	名	14476	性	14527	勤
14426	欲三摩地勝行成就神足	14477	是	14528	若
14427	勤三摩地勝行成就神足者	14478	名	14529	信
14428	云何	14479	三摩地	14530	乃至

14531	若	14582	作	14633	起欲
14532	捨	14583	是	14634	廣説
14533	是	14584	念	14635	乃至
14534	名	14585	我	14636	爲
14535	勝行	14586	今	14637	令
14536	即	14587	不應	14638	已生
14537	此	14588	於	14639	善法
14538	勝行	14589	諸	14640	堅住
14539	及	14590	善法	14641	乃至
14540	前所説	14591	住	14642	持心
14541	勤三摩地	14592	下	14643	彼
14542	總	14593	贏	14644	所有
14543	名	14594	劣	14645	欲
14544	勤三摩地勝行成就神足	14595	弱	14646	若
14545	如	14596	極弱	14647	勤
14546	依	14597	勤	14648	若
14547	過去	14598	然	14649	信
14548	勤	14599	我	14650	乃至
14549	依	14600	理	14651	若
14550	未來	14601	應	14652	捨
14551	現在	14602	於	14653	是
14552	善	14603	諸	14654	名
14553	不善	14604	善法	14655	勝行
14554	無記	14605	安住	14656	即
14555	欲界繫	14606	不下	14657	此
14556	色界繫	14607	不贏	14658	勝行
14557	無色界繫	14608	不劣	14659	及
14558	學	14609	不弱	14660	前所説
14559	無學	14610	不極弱	14661	勤三摩地
14560	非學非無學	14611	勤	14662	總
14561	見所斷	14612	彼	14663	名
14562	脩所斷	14613	由	14664	勤三摩地勝行成就神足
14563	非所斷	14614	此	14665	復
14564	勤	14615	勤増上力	14666	有
14565	廣説	14616	故	14667	&M-308280;芻
14566	亦	14617	得	14668	生起
14567	爾	14618	三摩地	14669	惡勤
14568	復	14619	是	14670	彼
14569	有	14620	謂	14671	作
14570	&M-308280;芻	14621	勤三摩地	14672	是
14571	於	14622	彼	14673	念
14572	諸	14623	成就	14674	我
14573	善法	14624	勤三摩地	14675	今
14574	住	14625	已	14676	不應
14575	下	14626	爲	14677	生起
14576	贏	14627	令	14678	惡勤
14577	劣	14628	已生	14679	然
14578	弱	14629	惡	14680	我
14579	極弱	14630	不善法	14681	理
14580	勤	14631	斷	14682	應
14581	彼	14632	故	14683	斷

14684	除	14735	及	14786	三摩地
14685	惡勤	14736	前所說	14787	是
14686	修集	14737	勤三摩地	14788	謂
14687	善勤	14738	總	14789	勤三摩地
14688	彼	14739	名	14790	彼
14689	由	14740	勤三摩地勝行成就神足	14791	成就
14690	此	14741	復	14792	勤三摩地
14691	勤増上力	14742	有	14793	已
14692	故	14743	&M-308280;芻	14794	爲
14693	得	14744	生起	14795	令
14694	三摩地	14745	貪	14796	已生
14695	是	14746	瞋	14797	惡
14696	謂	14747	癡	14798	不善法
14697	勤三摩地	14748	俱行	14799	斷
14698	彼	14749	惡勤	14800	故
14699	成就	14750	彼	14801	起欲
14700	勤三摩地	14751	作	14802	廣說
14701	已	14752	是	14803	乃至
14702	爲	14753	念	14804	爲
14703	令	14754	我	14805	令
14704	已生	14755	今	14806	已生
14705	惡	14756	不應	14807	善法
14706	不善法	14757	生起	14808	堅住
14707	斷	14758	貪	14809	乃至
14708	故	14759	瞋	14810	持心
14709	起欲	14760	癡	14811	彼
14710	廣說	14761	俱行	14812	所有
14711	乃至	14762	惡勤	14813	欲
14712	爲	14763	然	14814	若
14713	令	14764	我	14815	勤
14714	已生	14765	理	14816	若
14715	善法	14766	應	14817	信
14716	堅住	14767	斷	14818	乃至
14717	乃至	14768	除	14819	若
14718	持心	14769	貪	14820	捨
14719	彼	14770	瞋	14821	是
14720	所有	14771	癡	14822	名
14721	欲	14772	俱行	14823	勝行
14722	若	14773	惡勤	14824	即
14723	勤	14774	修集	14825	此
14724	若	14775	無貪	14826	勝行
14725	信	14776	無瞋	14827	及
14726	乃至	14777	無癡	14828	前所說
14727	若	14778	俱行	14829	勤三摩地
14728	捨	14779	善勤	14830	總
14729	是	14780	彼	14831	名
14730	名	14781	由	14832	勤三摩地勝行成就神足
14731	勝行	14782	此	14833	復
14732	即	14783	勤増上力	14834	有
14733	此	14784	故	14835	&M-308280;芻
14734	勝行	14785	得	14836	生起

14837	不離	14888	不善法	14939	善法
14838	貪	14889	斷	14940	安住
14839	瞋	14890	故	14941	不下
14840	癡	14891	起欲	14942	乃至
14841	惡勤	14892	廣說	14943	不極弱
14842	彼	14893	乃至	14944	勤
14843	作	14894	爲	14945	甚
14844	是	14895	令	14946	爲
14845	念	14896	已生	14947	應
14846	我	14897	善法	14948	理
14847	今	14898	堅住	14949	彼
14848	不應	14899	乃至	14950	由
14849	生起	14900	持心	14951	此
14850	不離	14901	彼	14952	勤増上力
14851	貪	14902	所有	14953	故
14852	瞋	14903	欲	14954	得
14853	癡	14904	若	14955	三摩地
14854	惡勤	14905	勤	14956	是
14855	然	14906	若	14957	謂
14856	我	14907	信	14958	勤三摩地
14857	理	14908	乃至若	14959	彼
14858	應	14909	捨	14960	成就
14859	斷	14910	是	14961	勤三摩地
14860	除	14911	名	14962	已
14861	不離	14912	勝行	14963	爲
14862	貪	14913	即	14964	令
14863	瞋	14914	此	14965	已生
14864	癡	14915	勝行	14966	惡
14865	惡勤	14916	及	14967	不善法
14866	脩集	14917	前所說	14968	斷
14867	離貪	14918	勤三摩地	14969	故
14868	瞋癡	14919	總	14970	起欲
14869	善勤	14920	名	14971	廣說
14870	彼	14921	勤三摩地勝行成就神足	14972	乃至
14871	由	14922	復	14973	爲
14872	此	14923	有	14974	令
14873	勤増上力	14924	&M-308280;芻	14975	已生
14874	故	14925	於	14976	善法
14875	得	14926	諸	14977	堅住
14876	三摩地	14927	善法	14978	乃至
14877	是	14928	安住	14979	持心
14878	謂	14929	不下	14980	彼
14879	勤三摩地	14930	乃至	14981	所有
14880	彼	14931	不極弱	14982	欲
14881	成就	14932	勤	14983	若
14882	勤三摩地	14933	彼	14984	勤
14883	已	14934	作	14985	若
14884	爲	14935	是	14986	信
14885	令	14936	念	14987	乃至
14886	已生	14937	我	14988	若
14887	惡	14938	於	14989	捨

14990	是	15041	故	15092	無癡
14991	名	15042	起欲	15093	俱行
14992	勝行	15043	廣說	15094	善勤
14993	即	15044	乃至	15095	甚
14994	此	15045	爲	15096	爲
14995	勝行	15046	令	15097	應
14996	及	15047	已生	15098	理
14997	前所說	15048	善法	15099	彼
14998	勤三摩地	15049	堅住	15100	由
14999	總	15050	乃至	15101	此
15000	名	15051	持心	15102	勤增上力
15001	勤三摩地勝行成就神足	15052	彼	15103	故
15002	復	15053	所有	15104	得
15003	有	15054	欲	15105	三摩地
15004	&M-308280;芻	15055	若	15106	是
15005	生起	15056	勤	15107	謂
15006	善勤	15057	若	15108	勤三摩地
15007	彼	15058	信	15109	彼
15008	作	15059	乃至	15110	成就
15009	是	15060	若	15111	勤三摩地
15010	念	15061	捨	15112	已
15011	我	15062	是	15113	爲
15012	今	15063	名	15114	令
15013	生起	15064	勝行	15115	已生
15014	如	15065	即	15116	惡
15015	是	15066	此	15117	不善法
15016	善勤	15067	勝行	15118	斷
15017	甚	15068	及	15119	故
15018	爲	15069	前所說	15120	起欲
15019	應	15070	勤三摩地	15121	廣說
15020	理	15071	總	15122	乃至
15021	彼	15072	名	15123	爲
15022	由	15073	勤三摩地勝行成就神足	15124	令
15023	此	15074	復	15125	已生
15024	勤增上力	15075	有	15126	善法
15025	故	15076	&M-308280;芻	15127	堅住
15026	得	15077	生起	15128	乃至
15027	三摩地	15078	無貪	15129	持心
15028	是	15079	無瞋	15130	彼
15029	謂	15080	無癡	15131	所有
15030	勤三摩地	15081	俱行	15132	欲
15031	彼	15082	善勤	15133	若
15032	成就	15083	彼	15134	勤
15033	勤三摩地	15084	作	15135	若
15034	已	15085	是	15136	信
15035	爲	15086	念	15137	乃至
15036	令	15087	我	15138	若
15037	已生	15088	今	15139	捨
15038	惡	15089	生起	15140	是
15039	不善法	15090	無貪	15141	名
15040	斷	15091	無瞋	15142	勝行

15143	即	15194	斷	15245	勤三摩地勝行成就神足
15144	此	15195	故	15246	說一切有部法蘊足論卷第四
15145	勝行	15196	起欲	15247	阿毘達磨法蘊足論卷第五
15146	及	15197	廣說	15248	尊者大目乾連造
15147	前所說	15198	乃至	15249	三藏法師玄奘奉詔譯
15148	勤三摩地	15199	爲	15250	神足品第八之餘
15149	總	15200	令	15251	心三摩地勝行成就神足
15150	名	15201	已生	15252	者
15151	勤三摩地勝行成就神足	15202	善法	15253	云何
15152	復	15203	堅住	15254	心
15153	有	15204	乃至	15255	云何
15154	&M-308280;芻	15205	持心	15256	三摩地
15155	生起	15206	彼	15257	云何
15156	離貪	15207	所有	15258	勝
15157	瞋	15208	欲	15259	云何
15158	癡	15209	若	15260	勝行
15159	善勤	15210	勤	15261	而
15160	彼	15211	若	15262	名
15161	作	15212	信	15263	心三摩地勝行成就神足
15162	是	15213	乃至	15264	耶
15163	念	15214	若	15265	此中
15164	我	15215	捨	15266	心
15165	今	15216	是	15267	者
15166	生起	15217	名	15268	謂
15167	離貪	15218	勝行	15269	依
15168	瞋	15219	即	15270	出家
15169	癡	15220	此	15271	遠離
15170	善勤	15221	勝行	15272	所生
15171	甚	15222	及	15273	善法
15172	爲	15223	前所說	15274	所起
15173	應	15224	勤三摩地	15275	心
15174	理	15225	總	15276	意
15175	彼	15226	名	15277	識
15176	由	15227	勤三摩地勝行成就神足	15278	是
15177	此	15228	一切	15279	名
15178	勤增上力	15229	勤三摩地	15280	心
15179	故	15230	皆	15281	三摩地
15180	得	15231	從	15282	者
15181	三摩地	15232	勤	15283	謂
15182	是	15233	起	15284	心增上
15183	謂	15234	是	15285	所起
15184	勤三摩地	15235	勤	15286	心
15185	彼	15236	所集	15287	住
15186	成就	15237	是	15288	等住
15187	勤三摩地	15238	勤	15289	近住
15188	已	15239	種類	15290	安住
15189	爲	15240	是	15291	不散
15190	令	15241	勤	15292	不亂
15191	已生	15242	所生	15293	攝止
15192	惡	15243	故	15294	等持
15193	不善法	15244	名	15295	心一境

15296	性	15347	勤	15398	弱
15297	是	15348	若	15399	極弱
15298	名	15349	信	15400	心
15299	三摩地	15350	乃至	15401	彼
15300	勝	15351	若	15402	作
15301	者	15352	捨	15403	是
15302	謂	15353	是	15404	念
15303	心増上	15354	名	15405	我
15304	所起	15355	勝行	15406	今
15305	八支聖道	15356	即	15407	不應
15306	是	15357	此	15408	於
15307	名	15358	勝行	15409	諸
15308	勝	15359	及	15410	善法
15309	勝行	15360	前所説	15411	住
15310	者	15361	心三摩地	15412	下
15311	謂	15362	總	15413	羸
15312	有	15363	名	15414	劣
15313	&M-308280;芻	15364	心三摩地勝行成就神足	15415	弱
15314	依	15365	如	15416	極弱
15315	過去	15366	依	15417	心
15316	心	15367	過去	15418	然
15317	得	15368	心	15419	我
15318	三摩地	15369	依	15420	理
15319	是	15370	未來	15421	應
15320	謂	15371	現在	15422	於
15321	心三摩地	15372	善	15423	諸
15322	彼	15373	不善	15424	善法
15323	成就	15374	無記	15425	安住
15324	心三摩地	15375	欲界繫	15426	不下
15325	已	15376	色界繫	15427	不羸
15326	爲	15377	無色界繫	15428	不劣
15327	令	15378	學	15429	不弱
15328	已生	15379	無學	15430	不極弱
15329	惡	15380	非學非無學	15431	心
15330	不善法	15381	見所斷	15432	彼
15331	斷	15382	脩所斷	15433	由
15332	故	15383	非所斷	15434	此
15333	起欲	15384	心	15435	心増上力
15334	廣説	15385	廣説	15436	故
15335	乃至	15386	亦	15437	得
15336	爲	15387	爾	15438	三摩地
15337	令	15388	復	15439	是
15338	已生	15389	有	15440	謂
15339	善法	15390	&M-308280;芻	15441	心三摩地
15340	堅住	15391	於	15442	彼
15341	乃至	15392	諸	15443	成就
15342	持心	15393	善法	15444	心三摩地
15343	彼	15394	住	15445	已
15344	所有	15395	下	15446	爲
15345	欲	15396	羸	15447	令
15346	若	15397	劣	15448	已生

15449	惡	15500	我	15551	勝行
15450	不善法	15501	理	15552	即
15451	斷	15502	應	15553	此
15452	故	15503	斷	15554	勝行
15453	起欲	15504	除	15555	及
15454	廣說	15505	惡心	15556	前所說
15455	乃至	15506	脩集	15557	心三摩地
15456	爲	15507	善心	15558	總
15457	令	15508	彼	15559	名
15458	已生	15509	由	15560	心三摩地勝行成就神足
15459	善法	15510	此	15561	復
15460	堅住	15511	心增上力	15562	有
15461	乃至	15512	故	15563	&M-308280;芻
15462	持心	15513	得	15564	生起
15463	彼	15514	三摩地	15565	貪
15464	所有	15515	是	15566	瞋
15465	欲	15516	謂	15567	癡
15466	若	15517	心三摩地	15568	俱行
15467	勤	15518	彼	15569	惡心
15468	若	15519	成就	15570	彼
15469	信	15520	心三摩地	15571	作
15470	乃至	15521	已	15572	是
15471	若	15522	爲	15573	念
15472	捨	15523	令	15574	我
15473	是	15524	已生	15575	今
15474	名	15525	惡	15576	不應
15475	勝行	15526	不善法	15577	生起
15476	即	15527	斷	15578	貪
15477	此	15528	故	15579	瞋
15478	勝行	15529	起欲	15580	癡
15479	及	15530	廣說	15581	俱行
15480	前所說	15531	乃至	15582	惡心
15481	心三摩地	15532	爲	15583	然
15482	總	15533	令	15584	我
15483	名	15534	已生	15585	理
15484	心三摩地勝行成就神足	15535	善法	15586	應
15485	復	15536	堅住	15587	斷
15486	有	15537	乃至	15588	除
15487	&M-308280;芻	15538	持心	15589	貪
15488	生起	15539	彼	15590	瞋
15489	惡心	15540	所有	15591	癡
15490	彼	15541	欲	15592	俱行
15491	作	15542	若	15593	惡心
15492	是	15543	勤	15594	脩集
15493	念	15544	若	15595	無貪
15494	我	15545	信	15596	無瞋
15495	今	15546	乃至	15597	無癡
15496	不應	15547	若	15598	俱行
15497	生起	15548	捨	15599	善心
15498	惡心	15549	是	15600	彼
15499	然	15550	名	15601	由

15602	此	15653	復	15704	心三摩地
15603	心増上力	15654	有	15705	已
15604	故	15655	&M-308280;芻	15706	爲
15605	得	15656	生起	15707	令
15606	三摩地	15657	不離	15708	已生
15607	是	15658	貪	15709	惡
15608	謂	15659	瞋	15710	不善法
15609	心三摩地	15660	癡	15711	斷
15610	彼	15661	惡心	15712	故
15611	成就	15662	彼	15713	起欲
15612	心三摩地	15663	作	15714	廣説
15613	已	15664	是	15715	乃至
15614	爲	15665	念	15716	爲
15615	令	15666	我	15717	令
15616	已生	15667	今	15718	已生
15617	惡	15668	不應	15719	善法
15618	不善法	15669	生起	15720	堅住
15619	斷	15670	不離	15721	乃至
15620	故	15671	貪	15722	持心
15621	起欲	15672	瞋	15723	彼
15622	廣説	15673	癡	15724	所有
15623	乃至	15674	惡心	15725	欲
15624	爲	15675	然	15726	若
15625	令	15676	我	15727	勤
15626	已生	15677	理	15728	若
15627	善法	15678	應	15729	信
15628	堅住	15679	斷	15730	乃至
15629	乃至	15680	除	15731	若
15630	持心	15681	不離	15732	捨
15631	彼	15682	貪	15733	是
15632	所有	15683	瞋	15734	名
15633	欲	15684	癡	15735	勝行
15634	若	15685	惡心	15736	即
15635	勤	15686	脩集	15737	此
15636	若	15687	離	15738	勝行
15637	信	15688	貪	15739	及
15638	乃至	15689	瞋	15740	前所説
15639	若	15690	癡	15741	心三摩地
15640	捨	15691	善心	15742	總
15641	是	15692	彼	15743	名
15642	名	15693	由	15744	心三摩地勝行成就神足
15643	勝行	15694	此	15745	復
15644	即	15695	心増上力	15746	有
15645	此	15696	故	15747	&M-308280;芻
15646	勝行	15697	得	15748	於
15647	及	15698	三摩地	15749	諸
15648	前所説	15699	是	15750	善法
15649	心三摩地	15700	謂	15751	安住
15650	總	15701	心三摩地	15752	不下
15651	名	15702	彼	15753	乃至
15652	心三摩地勝行成就神足	15703	成就	15754	不極弱

15755	心	15806	若	15857	已
15756	彼	15807	勤	15858	爲
15757	作	15808	若	15859	令
15758	是	15809	信	15860	已生
15759	念	15810	乃至	15861	惡
15760	我	15811	若	15862	不善法
15761	於	15812	捨	15863	斷
15762	善法	15813	是	15864	故
15763	安住	15814	名	15865	起欲
15764	不下	15815	勝行	15866	廣說
15765	乃至	15816	即	15867	乃至
15766	不極弱	15817	此	15868	爲
15767	心	15818	勝行	15869	令
15768	甚	15819	及	15870	已生
15769	爲	15820	前所說	15871	善法
15770	應	15821	心三摩地	15872	堅住
15771	理	15822	總	15873	乃至
15772	彼	15823	名	15874	持心
15773	由	15824	心三摩地勝行成就神足	15875	彼
15774	此	15825	復	15876	所有
15775	心増上力	15826	有	15877	欲
15776	故	15827	&M-308280;芻	15878	若
15777	得	15828	生起	15879	勤
15778	三摩地	15829	善心	15880	若
15779	是	15830	彼	15881	信
15780	謂	15831	作	15882	乃至
15781	心三摩地	15832	是	15883	若
15782	彼	15833	念	15884	捨
15783	成就	15834	我	15885	是
15784	心三摩地	15835	今	15886	名
15785	已	15836	生起	15887	勝行
15786	爲	15837	如	15888	即
15787	令	15838	是	15889	此
15788	已生	15839	善心	15890	勝行
15789	惡	15840	甚	15891	及
15790	不善法	15841	爲	15892	前所說
15791	斷	15842	應	15893	心三摩地
15792	故	15843	理	15894	總
15793	起欲	15844	彼	15895	名
15794	廣說	15845	由	15896	心三摩地勝行成就神足
15795	乃至	15846	此	15897	復
15796	爲	15847	心増上力	15898	有
15797	令	15848	故	15899	&M-308280;芻
15798	已生	15849	得	15900	生起
15799	善法	15850	三摩地	15901	無貪
15800	堅住	15851	是	15902	無瞋
15801	乃至	15852	謂	15903	無癡
15802	持心	15853	心三摩地	15904	俱行
15803	彼	15854	彼	15905	善心
15804	所有	15855	成就	15906	彼
15805	欲	15856	心三摩地	15907	作

15908	是	15959	信	16010	心三摩地
15909	念	15960	乃至	16011	彼
15910	我	15961	若	16012	成就
15911	今	15962	捨	16013	心三摩地
15912	生起	15963	是	16014	已
15913	無貪	15964	名	16015	爲
15914	無瞋	15965	勝行	16016	令
15915	無癡	15966	即	16017	已生
15916	俱行	15967	此	16018	惡
15917	善心	15968	勝行	16019	不善法
15918	甚	15969	及	16020	斷
15919	爲	15970	前所說	16021	故
15920	應	15971	心三摩地	16022	起欲
15921	理	15972	總	16023	廣說
15922	彼	15973	名	16024	乃至
15923	由	15974	心三摩地勝行成就神足	16025	爲
15924	此	15975	復	16026	令
15925	心増上力	15976	有	16027	已生
15926	故	15977	&M-308280;芻	16028	善法
15927	得	15978	生	16029	堅住
15928	三摩地	15979	起	16030	乃至
15929	是	15980	離	16031	持心
15930	謂	15981	貪	16032	彼
15931	心三摩地	15982	瞋	16033	所有
15932	彼	15983	癡	16034	欲
15933	成就	15984	善心	16035	若
15934	心三摩地	15985	彼	16036	勤
15935	已	15986	作	16037	若
15936	爲	15987	是	16038	信
15937	令	15988	念	16039	乃至
15938	已生	15989	我	16040	若
15939	惡	15990	今	16041	捨
15940	不善法	15991	生起	16042	是
15941	斷	15992	離	16043	名
15942	故	15993	貪	16044	勝行
15943	起欲	15994	瞋	16045	即
15944	廣說	15995	癡	16046	此
15945	乃至	15996	善心	16047	勝行
15946	爲	15997	甚	16048	及
15947	令	15998	爲	16049	前所說
15948	已生	15999	應	16050	心三摩地
15949	善法	16000	理	16051	總
15950	堅住	16001	彼	16052	名
15951	乃至	16002	由	16053	心三摩地勝行成就神足
15952	持心	16003	此	16054	一切
15953	彼	16004	心増上力	16055	心三摩地
15954	所有	16005	故	16056	皆
15955	欲	16006	得	16057	從
15956	若	16007	三摩地	16058	心
15957	勤	16008	是	16059	起
15958	若	16009	謂	16060	是

16061	心	16112	毘鉢舍那	16163	惡
16062	所集	16113	是	16164	不善法
16063	是	16114	名	16165	斷
16064	心	16115	觀	16166	故
16065	種類	16116	三摩地	16167	起欲
16066	是	16117	者	16168	廣說
16067	心	16118	謂	16169	乃至
16068	所生	16119	觀增上	16170	爲
16069	故	16120	所起	16171	令
16070	名	16121	心住	16172	已生
16071	心三摩地勝行成就神足	16122	等住	16173	善法
16072	觀三摩地勝行成就神足	16123	近住	16174	堅住
16073	者	16124	安住	16175	乃至
16074	云何	16125	不散	16176	持心
16075	觀	16126	不亂	16177	彼
16076	云何	16127	攝止	16178	所有
16077	三摩地	16128	等持	16179	欲
16078	云何	16129	心一境	16180	若
16079	勝	16130	性	16181	勤
16080	云何	16131	是	16182	若
16081	勝行	16132	名	16183	信
16082	而	16133	三摩地	16184	乃至
16083	名	16134	勝	16185	若
16084	觀三摩地勝行成就神足	16135	者	16186	捨
16085	耶	16136	謂	16187	是
16086	此中	16137	觀增上	16188	名
16087	觀	16138	所起	16189	勝行
16088	者	16139	八支聖道	16190	即
16089	謂	16140	是	16191	此
16090	依	16141	名	16192	勝行
16091	出家	16142	勝	16193	及
16092	遠離	16143	勝行	16194	前所說
16093	所生	16144	者	16195	觀三摩地
16094	善法	16145	謂	16196	總
16095	所起	16146	有	16197	名
16096	於	16147	&M-308280;芻	16198	觀三摩地勝行成就神足
16097	法	16148	依	16199	如
16098	簡擇	16149	過去	16200	依
16099	極簡擇	16150	觀	16201	過去
16100	最極簡擇	16151	得	16202	觀
16101	解了	16152	三摩地	16203	依
16102	等了	16153	是	16204	未來
16103	近了	16154	謂	16205	現在
16104	機點	16155	觀三摩地	16206	善
16105	通達	16156	彼	16207	不善
16106	審察	16157	成就	16208	無記
16107	聽叡	16158	觀三摩地	16209	欲界繫
16108	覺	16159	已	16210	色界繫
16109	明	16160	爲	16211	無色界繫
16110	慧	16161	令	16212	學
16111	行	16162	已生	16213	無學

16214	非學非無學	16265	爲	16316	生起
16215	見所斷	16266	令	16317	惡觀
16216	脩所斷	16267	已生	16318	然
16217	非所斷	16268	惡	16319	我
16218	觀	16269	不善法	16320	理
16219	廣説	16270	斷	16321	應
16220	亦	16271	故	16322	斷
16221	爾	16272	起欲	16323	除
16222	復	16273	廣説	16324	惡觀
16223	有	16274	乃至	16325	脩集
16224	&M-308280;芻	16275	爲	16326	善觀
16225	於	16276	令	16327	彼
16226	諸	16277	已生	16328	由
16227	善法	16278	善法	16329	此
16228	住	16279	堅住	16330	觀増上力
16229	不審觀	16280	乃至	16331	故
16230	彼	16281	持心	16332	得
16231	作	16282	彼	16333	三摩地
16232	是	16283	所有	16334	是
16233	念	16284	欲	16335	謂
16234	我	16285	若	16336	觀三摩地
16235	今	16286	勤	16337	彼
16236	不應	16287	若	16338	成就
16237	於	16288	信	16339	觀三摩地
16238	諸	16289	乃至	16340	已
16239	善法	16290	若	16341	爲
16240	住	16291	捨	16342	令
16241	不審觀	16292	是	16343	已生
16242	然	16293	名	16344	惡
16243	我	16294	勝行	16345	不善法
16244	理	16295	即	16346	斷
16245	應	16296	此	16347	故
16246	於	16297	勝行	16348	起欲
16247	諸	16298	及	16349	廣説
16248	善法	16299	前所説	16350	乃至
16249	安住	16300	觀三摩地	16351	爲
16250	審觀	16301	總	16352	令
16251	彼	16302	名	16353	已生
16252	由	16303	觀三摩地勝行成就神足	16354	善法
16253	此	16304	復	16355	堅住
16254	觀増上力	16305	有	16356	乃至
16255	故	16306	&M-308280;芻	16357	持心
16256	得	16307	生起	16358	彼
16257	三摩地	16308	惡觀	16359	所有
16258	是	16309	彼	16360	欲
16259	謂	16310	作	16361	若
16260	觀三摩地	16311	是	16362	勤
16261	彼	16312	念	16363	若
16262	成就	16313	我	16364	信
16263	觀三摩地	16314	今	16365	乃至
16264	已	16315	不應	16366	若

16367	捨	16418	善觀	16469	總
16368	是	16419	彼	16470	名
16369	名	16420	由	16471	觀三摩地勝行成就神足
16370	勝行	16421	此	16472	復
16371	即	16422	觀增上力	16473	有
16372	此	16423	故	16474	&M-308280;芻
16373	勝行	16424	得	16475	生起
16374	及	16425	三摩地	16476	不離
16375	前所說	16426	是	16477	貪
16376	觀三摩地	16427	謂	16478	瞋
16377	總	16428	觀三摩地	16479	癡
16378	名	16429	彼	16480	惡觀
16379	觀三摩地勝行成就神足	16430	成就	16481	彼
16380	復	16431	觀三摩地	16482	作
16381	有	16432	已	16483	是
16382	&M-308280;芻	16433	爲	16484	念
16383	生起	16434	令	16485	我
16384	貪	16435	已生	16486	今
16385	瞋	16436	惡	16487	不應
16386	癡	16437	不善法	16488	生起
16387	俱行	16438	斷	16489	不離
16388	惡觀	16439	故	16490	貪
16389	彼	16440	起欲	16491	瞋
16390	作	16441	廣說	16492	癡
16391	是	16442	乃至	16493	惡觀
16392	念	16443	爲	16494	然
16393	我	16444	令	16495	我
16394	今	16445	已生	16496	理
16395	不應	16446	善法	16497	應
16396	生起	16447	堅住	16498	斷
16397	貪	16448	乃至	16499	除
16398	瞋	16449	持心	16500	不離
16399	癡	16450	彼	16501	貪
16400	俱行	16451	所有	16502	瞋
16401	惡觀	16452	欲	16503	癡
16402	然	16453	若	16504	惡觀
16403	我	16454	勤	16505	脩集
16404	理	16455	若	16506	離
16405	應	16456	信	16507	貪
16406	斷	16457	乃至	16508	瞋
16407	除	16458	若	16509	癡
16408	貪	16459	捨	16510	善觀
16409	瞋	16460	是	16511	彼
16410	癡	16461	名	16512	由
16411	俱行	16462	勝行	16513	此
16412	惡觀	16463	即	16514	觀增上力
16413	修集	16464	此	16515	故
16414	無貪	16465	勝行	16516	得
16415	無瞋	16466	及	16517	三摩地
16416	無癡	16467	前所說	16518	是
16417	俱行	16468	觀三摩地	16519	謂

16520	觀三摩地	16571	審觀	16622	信
16521	彼	16572	彼	16623	乃至
16522	成就	16573	作	16624	若
16523	觀三摩地	16574	是	16625	捨
16524	已	16575	念	16626	是
16525	爲	16576	我	16627	名
16526	令	16577	於	16628	勝行
16527	已生	16578	善法	16629	即
16528	惡	16579	安住	16630	此
16529	不善法	16580	審觀	16631	勝行
16530	斷	16581	甚	16632	及
16531	故	16582	爲	16633	前所說
16532	起欲	16583	應	16634	觀三摩地
16533	廣說	16584	理	16635	總
16534	乃至	16585	彼	16636	名
16535	爲	16586	由	16637	觀三摩地勝行成就神足
16536	令	16587	此	16638	復
16537	已生	16588	觀增上力	16639	有
16538	善法	16589	故	16640	&M-308280;芻
16539	堅住	16590	得	16641	生起
16540	乃至	16591	三摩地	16642	善觀
16541	持心	16592	是	16643	彼
16542	彼	16593	謂	16644	作
16543	所有	16594	觀三摩地	16645	是
16544	欲	16595	彼	16646	念
16545	若	16596	成就	16647	我
16546	勤	16597	觀三摩地	16648	今
16547	若	16598	已	16649	生起
16548	信	16599	爲	16650	如
16549	乃至	16600	令	16651	是
16550	若	16601	已生	16652	善觀
16551	捨	16602	惡	16653	甚
16552	是	16603	不善法	16654	爲
16553	名	16604	斷	16655	應
16554	勝行	16605	故	16656	理
16555	即	16606	起欲	16657	彼
16556	此	16607	廣說	16658	由
16557	勝行	16608	乃至	16659	此
16558	及	16609	爲	16660	觀增上力
16559	前所說	16610	令	16661	故
16560	觀三摩地	16611	已生	16662	得
16561	總	16612	善法	16663	三摩地
16562	名	16613	堅住	16664	是
16563	觀三摩地勝行成就神足	16614	乃至	16665	謂
16564	復	16615	持心	16666	觀三摩地
16565	有	16616	彼	16667	彼
16566	&M-308280;芻	16617	所有	16668	成就
16567	於	16618	欲	16669	觀三摩地
16568	諸	16619	若	16670	已
16569	善法	16620	勤	16671	爲
16570	安住	16621	若	16672	令

16673	已生	16724	今	16775	捨
16674	惡	16725	生起	16776	是
16675	不善法	16726	無貪	16777	名
16676	斷	16727	無瞋	16778	勝行
16677	故	16728	無癡	16779	即
16678	起欲	16729	俱行	16780	此
16679	廣說	16730	善觀	16781	勝行
16680	乃至	16731	甚	16782	及
16681	爲	16732	爲	16783	前所說
16682	令	16733	應	16784	觀三摩地
16683	已生	16734	理	16785	總
16684	善法	16735	彼	16786	名
16685	堅住	16736	由	16787	觀三摩地勝行成就神足
16686	乃至	16737	此	16788	復
16687	持心	16738	觀增上力	16789	有
16688	彼	16739	故	16790	&M-308280;芻
16689	所有	16740	得	16791	生起
16690	欲	16741	三摩地	16792	離
16691	若	16742	是	16793	貪
16692	勤	16743	謂	16794	瞋
16693	若	16744	觀三摩地	16795	癡
16694	信	16745	彼	16796	善觀
16695	乃至	16746	成就	16797	彼
16696	若	16747	觀三摩地	16798	作
16697	捨	16748	已	16799	是
16698	是	16749	爲	16800	念
16699	名	16750	令	16801	我
16700	勝行	16751	已生	16802	今
16701	即	16752	惡	16803	生起
16702	此	16753	不善法	16804	離
16703	勝行	16754	斷	16805	貪
16704	及	16755	故	16806	瞋
16705	前所說	16756	起欲	16807	癡
16706	觀三摩地	16757	廣說	16808	善觀
16707	總	16758	乃至	16809	甚
16708	名	16759	爲	16810	爲
16709	觀三摩地勝行成就神足	16760	令	16811	應
16710	復	16761	已生	16812	理
16711	有	16762	善法	16813	彼
16712	&M-308280;芻	16763	堅住	16814	由
16713	生起	16764	乃至	16815	此
16714	無貪	16765	持心	16816	觀增上力
16715	無瞋	16766	彼	16817	故
16716	無癡	16767	所有	16818	得
16717	俱行	16768	欲	16819	三摩地
16718	善觀	16769	若	16820	是
16719	彼	16770	勤	16821	謂
16720	作	16771	若	16822	觀三摩地
16721	是	16772	信	16823	彼
16722	念	16773	乃至	16824	成就
16723	我	16774	若	16825	觀三摩地

16826	已	16877	種類	16928	或
16827	爲	16878	是	16929	沒
16828	令	16879	觀	16930	自在
16829	已生	16880	所生	16931	無礙
16830	惡	16881	故	16932	如身處水
16831	不善法	16882	名	16933	能
16832	斷	16883	觀三摩地勝行成就神足	16934	於
16833	故	16884	云何	16935	堅障
16834	起欲	16885	此	16936	或
16835	廣說	16886	四	16937	在
16836	乃至	16887	名	16938	虛空
16837	爲	16888	爲	16939	引水令流
16838	令	16889	神足	16940	如
16839	已生	16890	此中	16941	依
16840	善法	16891	神	16942	迴地
16841	堅住	16892	者	16943	結跏趺坐
16842	乃至	16893	謂	16944	凌空往還
16843	持心	16894	所	16945	都
16844	彼	16895	有神	16946	無滯礙
16845	所有	16896	已有神	16947	猶
16846	欲	16897	性	16948	如
16847	若	16898	當有神	16949	飛鳥
16848	勤	16899	性	16950	此
16849	若	16900	今有神	16951	日月輪
16850	信	16901	性	16952	有
16851	乃至	16902	彼	16953	大神
16852	若	16903	法	16954	用
16853	捨	16904	即	16955	具
16854	是	16905	是	16956	大威德
16855	名	16906	變一爲多	16957	伸手
16856	勝行	16907	變多爲一	16958	捫摸
16857	即	16908	或	16959	如
16858	此	16909	顯	16960	自
16859	勝行	16910	或	16961	應器
16860	及	16911	隱	16962	不
16861	前所說	16912	智	16963	以
16862	觀三摩地	16913	見所變	16964	爲
16863	總	16914	牆壁石	16965	難
16864	名	16915	等	16966	乃至
16865	觀三摩地勝行成就神足	16916	堅厚	16967	梵世
16866	一切	16917	障物	16968	轉變
16867	觀三摩地	16918	身	16969	自在
16868	皆	16919	過	16970	妙用
16869	從	16920	無礙	16971	難測
16870	觀	16921	如	16972	故
16871	起	16922	履虛空	16973	名
16872	是	16923	能	16974	爲
16873	觀	16924	於	16975	神
16874	所集	16925	地中	16976	此中
16875	是	16926	或	16977	足
16876	觀	16927	出	16978	者

16979	謂	17030	言説	17081	有
16980	於	17031	謂	17082	&M-308280; 芻
16981	彼	17032	爲	17083	於
16982	法	17033	神足	17084	此
16983	精勤	17034	過	17085	内身
16984	脩習	17035	&M-164760; 伽沙	17086	住
16985	無間	17036	佛	17087	循身觀
16986	無斷	17037	及	17088	若
16987	至	17038	弟子	17089	具
16988	成就位	17039	皆	17090	正勤
16989	能	17040	共	17091	正知
16990	起	17041	施設	17092	正念
16991	彼	17042	如	17093	除
16992	法	17043	是	17094	世
16993	能	17044	名	17095	貪憂
16994	爲	17045	故	17096	於
16995	彼	17046	復	17097	彼
16996	依	17047	次	17098	外身
16997	故	17048	四神足	17099	住
16998	名	17049	者	17100	循身觀
16999	爲	17050	即	17101	若
17000	足	17051	前所説	17102	具
17001	復	17052	欲	17103	正勤
17002	次	17053	勤	17104	正知
17003	此	17054	心	17105	正念
17004	四勝定	17055	觀	17106	除
17005	亦	17056	四	17107	世
17006	名	17057	三摩地勝行成就	17108	貪憂
17007	爲	17058	總	17109	於
17008	神	17059	名	17110	内
17009	亦	17060	神足	17111	外身
17010	名	17061	念住品第九之一	17112	住
17011	爲	17062	一時	17113	循身觀
17012	足	17063	薄伽梵	17114	若
17013	用	17064	在	17115	具
17014	難	17065	室羅筏	17116	正勤
17015	測	17066	住	17117	正知
17016	故	17067	逝多林給孤獨園	17118	正念
17017	能	17068	爾時	17119	除
17018	爲	17069	世尊	17120	世
17019	勝德	17070	告	17121	貪憂
17020	所依處	17071	&M-308280; 芻衆	17122	於
17021	故	17072	吾	17123	内
17022	復	17073	當	17124	外
17023	次	17074	爲	17125	俱
17024	四神足	17075	汝	17126	受
17025	者	17076	略説	17127	心
17026	是	17077	脩習	17128	法
17027	假	17078	四念住	17129	三
17028	建立	17079	法	17130	廣説
17029	名想	17080	謂	17131	亦

17132	爾	17183	頂	17234	便利
17133	是	17184	隨	17235	如
17134	現	17185	其	17236	是
17135	脩習	17186	處所	17237	思惟
17136	四念住法	17187	觀察	17238	不淨相
17137	過去	17188	思惟	17239	時
17138	未來	17189	種種	17240	所起
17139	&M-308280;芻	17190	不淨	17241	於
17140	脩習	17191	穢惡	17242	法
17141	四念住法	17192	充滿	17243	簡擇
17142	應	17193	謂	17244	極簡擇
17143	知	17194	此	17245	最極簡擇
17144	亦	17195	身中	17246	解了
17145	爾	17196	唯	17247	等了
17146	云何	17197	有	17248	近了
17147	於	17198	種種	17249	機點
17148	此	17199	髮	17250	通達
17149	內身	17200	毛	17251	審察
17150	住	17201	爪	17252	聰叡
17151	循身觀	17202	齒	17253	覺
17152	若	17203	塵	17254	明
17153	具	17204	垢	17255	慧
17154	正勤	17205	皮	17256	行
17155	正知	17206	肉	17257	毘鉢舍那
17156	正念	17207	筋	17258	是
17157	除	17208	脈	17259	循內身觀
17158	世	17209	骨	17260	亦
17159	貪憂	17210	髓	17261	名
17160	內身	17211	髀	17262	身念住
17161	者	17212	腎	17263	成就
17162	謂	17213	心	17264	此
17163	自身	17214	肺	17265	觀
17164	若	17215	肝	17266	現行
17165	在	17216	膽	17267	隨行
17166	現相續中	17217	腸	17268	遍行
17167	已得	17218	胃	17269	遍隨行
17168	不失	17219	肪	17270	動轉
17169	於	17220	膏	17271	解行
17170	此	17221	腦	17272	說
17171	內身	17222	膜	17273	名
17172	循身觀	17223	膿	17274	爲
17173	者	17224	血	17275	住
17174	謂	17225	肚	17276	彼
17175	有	17226	脂	17277	觀行者
17176	&M-308280;芻	17227	淚	17278	能
17177	於	17228	汗	17279	發起
17178	此	17229	涕	17280	勤
17179	內身	17230	唾	17281	精進
17180	從	17231	生熟	17282	勇健
17181	足	17232	二藏	17283	勢猛
17182	至	17233	大小	17284	熾盛

17285	難制	17336	心明記	17387	二法
17286	勵意	17337	性	17388	能
17287	不息	17338	名	17389	斷
17288	復	17339	具	17390	能
17289	能	17340	正念	17391	遍知
17290	於	17341	於	17392	遠離
17291	此	17342	諸	17393	極遠離
17292	急疾	17343	欲	17394	調伏
17293	迅速	17344	境	17395	極調伏
17294	名	17345	諸	17396	隱沒
17295	具	17346	貪	17397	除滅
17296	正勤	17347	等貪	17398	是
17297	彼	17348	執藏	17399	故
17298	觀行者	17349	防護	17400	說
17299	能	17350	堅著	17401	彼
17300	起	17351	愛樂	17402	除
17301	於	17352	迷悶	17403	世
17302	法	17353	耽嗜	17404	貪憂
17303	簡擇	17354	遍耽嗜	17405	復
17304	乃至	17355	內縛	17406	有
17305	毘鉢舍那	17356	&M-106610;求	17407	&M-308280;芻
17306	復	17357	耽湏	17408	於
17307	能	17358	苦集	17409	此
17308	於	17359	貪類	17410	內身
17309	此	17360	貪生	17411	觀察
17310	所起	17361	總	17412	思惟
17311	勝慧	17362	名	17413	諸界
17312	轉	17363	爲	17414	差別
17313	成	17364	貪	17415	謂
17314	上品	17365	順憂受觸	17416	此
17315	上勝	17366	所起	17417	身中
17316	上極	17367	心憂	17418	唯
17317	能	17368	不平等	17419	有
17318	圓滿	17369	受	17420	種種
17319	極圓滿	17370	&M-111580;受	17421	地界
17320	名	17371	所攝	17422	水界
17321	具	17372	總	17423	火界
17322	正知	17373	名	17424	風界
17323	彼	17374	爲	17425	空界
17324	觀行者	17375	憂	17426	識界
17325	具	17376	彼	17427	如
17326	念	17377	觀行者	17428	是
17327	隨念	17378	脩	17429	思惟
17328	專念	17379	此	17430	諸界
17329	憶念	17380	觀	17431	相
17330	不忘	17381	時	17432	時
17331	不失	17382	於	17433	所起
17332	不遺	17383	世	17434	於
17333	不漏	17384	所起	17435	法
17334	不失法	17385	貪	17436	簡擇
17335	性	17386	憂	17437	乃至

17438	毘鉢舍那	17489	衰朽	17540	在
17439	是	17490	非恒	17541	現相續中
17440	循內身觀	17491	不可保信	17542	未得
17441	亦	17492	是	17543	已失
17442	名	17493	變壞法	17544	及
17443	身念住	17494	如	17545	他
17444	住	17495	是	17546	有情
17445	具	17496	思惟	17547	所有
17446	正勤	17497	身	17548	身相
17447	正知	17498	過患	17549	於
17448	正念	17499	時	17550	彼
17449	除	17500	所起	17551	外身
17450	世	17501	於	17552	循身觀
17451	貪憂	17502	法簡擇	17553	者
17452	皆	17503	乃至	17554	謂
17453	如	17504	毘鉢舍那	17555	有
17454	前說	17505	是	17556	&M-308280;芻
17455	復	17506	循內身觀	17557	於
17456	有	17507	亦	17558	他
17457	&M-308280;芻	17508	名	17559	身內
17458	於	17509	身念住	17560	從
17459	此	17510	住	17561	足
17460	內身	17511	具	17562	至
17461	觀察	17512	正勤	17563	頂
17462	思惟	17513	正知	17564	隨
17463	多	17514	正念	17565	其
17464	諸	17515	除	17566	處所
17465	過患	17516	世	17567	觀察
17466	謂	17517	貪憂	17568	思惟
17467	此	17518	亦	17569	種種
17468	身	17519	如	17570	不淨
17469	者	17520	前說	17571	穢惡
17470	如	17521	云何	17572	充滿
17471	病	17522	於	17573	謂
17472	如	17523	彼	17574	彼
17473	癰	17524	外身	17575	身中
17474	如	17525	住	17576	唯
17475	箭	17526	循身觀	17577	有
17476	惱	17527	若	17578	種種
17477	害	17528	具	17579	髮
17478	無常	17529	正勤	17580	毛
17479	苦	17530	正知	17581	爪
17480	空	17531	正念	17582	齒
17481	非我	17532	除	17583	廣說
17482	轉動	17533	世	17584	乃至
17483	勞疲	17534	貪憂	17585	大小便利
17484	羸篤	17535	外身	17586	如
17485	是	17536	者	17587	是
17486	失壞法	17537	謂	17588	思惟
17487	迅速	17538	自身	17589	不淨相
17488	不停	17539	若	17590	時

17591	所起	17642	乃至	17693	是
17592	於	17643	毘鉢舍那	17694	循外身觀
17593	法簡擇	17644	是	17695	亦
17594	乃至	17645	循外身觀	17696	名
17595	毘鉢舍那	17646	亦	17697	身念住
17596	是	17647	名	17698	住
17597	循外身觀	17648	身念住	17699	具
17598	亦	17649	住	17700	正勤
17599	名	17650	具	17701	正知
17600	身念住	17651	正勤	17702	正念
17601	住	17652	正知	17703	除
17602	具	17653	正念	17704	世
17603	正勤	17654	除	17705	貪憂
17604	正知	17655	世	17706	亦
17605	正念	17656	貪憂	17707	如
17606	除	17657	亦	17708	前說
17607	世	17658	如	17709	云何
17608	貪憂	17659	前說	17710	於
17609	亦	17660	復	17711	内外身
17610	如	17661	有	17712	住
17611	前說	17662	&M-308280;芻	17713	循身觀
17612	復	17663	於	17714	若
17613	有	17664	他	17715	具
17614	&M-308280;芻	17665	身内	17716	正勤
17615	於	17666	觀察	17717	正知
17616	他	17667	思惟	17718	正念
17617	身内	17668	多諸	17719	除
17618	觀察	17669	過患	17720	世
17619	思惟	17670	謂	17721	貪憂
17620	諸界	17671	彼	17722	内身
17621	差別	17672	身	17723	者
17622	謂	17673	者	17724	謂
17623	彼	17674	如	17725	自身
17624	身中	17675	病	17726	若
17625	唯	17676	如	17727	在
17626	有	17677	癰	17728	現相續中
17627	種種	17678	廣說	17729	已得
17628	地界	17679	乃至	17730	不失
17629	水界	17680	是	17731	外身
17630	火界	17681	變壞法	17732	者
17631	風界	17682	如	17733	謂
17632	空界	17683	是	17734	自身
17633	識界	17684	思惟	17735	若
17634	如	17685	身	17736	在
17635	是	17686	過患	17737	現相續中
17636	思惟	17687	時	17738	未得
17637	諸界相	17688	所起	17739	已失
17638	時	17689	於	17740	及
17639	所起	17690	法簡擇	17741	他
17640	於	17691	乃至	17742	有情
17641	法簡擇	17692	毘鉢舍那	17743	所有

17744	身相	17795	法簡擇	17846	於
17745	合説	17796	乃至	17847	法簡擇
17746	二種	17797	毘鉢舍那	17848	乃至
17747	名	17798	是	17849	毘鉢舍那
17748	内外身	17799	循内外身觀	17850	是
17749	於	17800	亦	17851	循内外身觀
17750	内外身	17801	名	17852	亦
17751	循身觀	17802	身念住	17853	名
17752	者	17803	住	17854	身念住
17753	謂	17804	具	17855	住
17754	有	17805	正勤	17856	具
17755	&M-308280;芻	17806	正知	17857	正勤
17756	合	17807	正念	17858	正知
17757	自他身	17808	除	17859	正念
17758	總	17809	世	17860	除
17759	爲	17810	貪憂	17861	世
17760	一聚	17811	亦	17862	貪憂
17761	從	17812	如	17863	亦
17762	足	17813	前説	17864	如
17763	至	17814	復	17865	前説
17764	頂	17815	有	17866	復
17765	隨	17816	&M-308280;芻	17867	有
17766	其	17817	合	17868	&M-308280;芻
17767	處所	17818	自他身	17869	合
17768	觀察	17819	總	17870	自他身
17769	思惟	17820	爲	17871	總
17770	種種	17821	一聚	17872	爲
17771	不淨	17822	觀察	17873	一聚
17772	穢惡	17823	思惟	17874	觀察
17773	充滿	17824	諸	17875	思惟
17774	謂	17825	界	17876	多
17775	此	17826	差別	17877	諸
17776	彼	17827	謂	17878	過患
17777	身	17828	此	17879	謂
17778	唯	17829	彼	17880	此
17779	有	17830	身	17881	彼
17780	種種	17831	唯	17882	身
17781	髮	17832	有	17883	如
17782	毛	17833	種種	17884	病
17783	爪	17834	地界	17885	如
17784	齒	17835	水界	17886	癰
17785	廣説	17836	火界	17887	廣説
17786	乃至	17837	風界	17888	乃至
17787	大小便利	17838	空界	17889	是
17788	如	17839	識界	17890	變壞法
17789	是	17840	如	17891	如
17790	思惟	17841	是	17892	是
17791	不淨相	17842	思惟	17893	思惟
17792	時	17843	諸界相	17894	身
17793	所起	17844	時	17895	過患
17794	於	17845	所起	17896	時

17897	所起	17948	有	17999	不苦不樂身受
17898	於	17949	&M-308280;芻	18000	時
17899	法簡擇	17950	於	18001	如實
17900	乃至	17951	此	18002	知
17901	毘鉢舍那	17952	內受	18003	我
17902	是	17953	觀察	18004	受
17903	循内外身觀	17954	思惟	18005	不苦不樂身受
17904	亦	17955	內受	18006	受
17905	名	17956	諸	18007	樂心受
17906	身念住	17957	相	18008	時
17907	住	17958	受	18009	如實
17908	具	17959	樂受	18010	知
17909	正勤	17960	時	18011	我
17910	正知	17961	如實	18012	受
17911	正念	17962	知	18013	樂心受
17912	除	17963	我	18014	受
17913	世	17964	受	18015	苦心受
17914	貪憂	17965	樂受	18016	時
17915	亦	17966	受	18017	如實
17916	如	17967	苦受	18018	知
17917	前說	17968	時	18019	我
17918	云何	17969	如實	18020	受
17919	於	17970	知	18021	苦心受
17920	此	17971	我	18022	受
17921	內受	17972	受	18023	不苦不樂心受
17922	住	17973	苦受	18024	時
17923	循受觀	17974	受	18025	如實
17924	若	17975	不苦不樂受	18026	知
17925	具	17976	時	18027	我
17926	正勤	17977	如實	18028	受
17927	正知	17978	知	18029	不苦不樂心受
17928	正念	17979	我	18030	受
17929	除	17980	受	18031	樂有味受
17930	世	17981	不苦不樂受	18032	時
17931	貪憂	17982	受	18033	如實
17932	內受	17983	樂身受	18034	知
17933	者	17984	時	18035	我
17934	謂	17985	如實	18036	受
17935	自	17986	知	18037	樂有味受
17936	受	17987	我	18038	受
17937	若	17988	受	18039	苦有味受
17938	在	17989	樂身受	18040	時
17939	現相續中	17990	受	18041	如實
17940	已得	17991	苦身受	18042	知
17941	不失	17992	時	18043	我
17942	於	17993	如實	18044	受
17943	此	17994	知	18045	苦有味受
17944	內受	17995	我	18046	受
17945	循受觀	17996	受	18047	不苦不樂有味受
17946	者	17997	苦身受	18048	時
17947	謂	17998	受	18049	如實

18050	知	18101	不苦不樂耽嗜依受	18152	彼
18051	我	18102	受	18153	觀
18052	受	18103	樂出離依受	18154	行
18053	不苦不樂有味受	18104	時	18155	者
18054	受	18105	如實	18156	能
18055	樂無味受	18106	知	18157	發起
18056	時	18107	我	18158	勤
18057	如實	18108	受	18159	精進
18058	知	18109	樂出離依受	18160	乃至
18059	我	18110	受	18161	復
18060	受	18111	苦出離依受	18162	能
18061	樂無味受	18112	時	18163	於
18062	受	18113	如實	18164	此
18063	苦無味受	18114	知	18165	急疾
18064	時	18115	我	18166	迅速
18065	如實	18116	受	18167	名
18066	知	18117	苦出離依受	18168	具
18067	我	18118	受	18169	正勤
18068	受	18119	不苦不樂出離依受	18170	彼
18069	苦無味受	18120	時	18171	觀
18070	受	18121	如實	18172	行
18071	不苦不樂無味受	18122	知	18173	者
18072	時	18123	我	18174	能
18073	如實	18124	受	18175	起
18074	知	18125	不苦不樂出離依受	18176	於
18075	我	18126	如	18177	法簡擇
18076	受	18127	是	18178	乃至
18077	不苦不樂無味受	18128	思惟	18179	能
18078	受	18129	內受相	18180	圓滿
18079	樂耽嗜依受	18130	時	18181	極圓滿
18080	時	18131	所起	18182	名
18081	如實	18132	於	18183	具
18082	知	18133	法簡擇	18184	正知
18083	我	18134	乃至	18185	彼
18084	受	18135	毘鉢舍那	18186	觀
18085	樂耽嗜依受	18136	是	18187	行
18086	受	18137	循內受觀	18188	者
18087	苦耽嗜依受	18138	亦	18189	具
18088	時	18139	名	18190	念
18089	如實	18140	受念住	18191	隨念
18090	知	18141	成就	18192	乃至
18091	我	18142	此	18193	心明記
18092	受	18143	觀	18194	性
18093	苦耽嗜依受	18144	現行	18195	名
18094	受	18145	隨行	18196	具
18095	不苦不樂耽嗜依受	18146	乃至	18197	正念
18096	時	18147	解行	18198	於
18097	如實	18148	說	18199	諸
18098	知	18149	名	18200	欲
18099	我	18150	爲	18201	境
18100	受	18151	住	18202	諸

18203	貪	18254	受	18305	若
18204	等貪	18255	觀察	18306	具
18205	乃至	18256	思惟	18307	正勤
18206	貪類	18257	多	18308	正知
18207	貪生	18258	諸	18309	正念
18208	總	18259	過患	18310	除
18209	名	18260	謂	18311	世
18210	爲	18261	此	18312	貪憂
18211	貪	18262	諸	18313	外受
18212	順憂受觸	18263	受	18314	者
18213	所起	18264	如	18315	謂
18214	心憂	18265	病	18316	自受
18215	不平等受	18266	如	18317	若
18216	&M-111580;受	18267	癰	18318	在
18217	所攝	18268	廣說	18319	現相續中
18218	總	18269	乃至	18320	未得
18219	名	18270	是	18321	已失
18220	爲	18271	變壞法	18322	及
18221	憂	18272	如	18323	他
18222	彼	18273	是	18324	有情
18223	觀行者	18274	思惟	18325	所有
18224	脩	18275	受	18326	諸
18225	此	18276	過患	18327	受
18226	觀	18277	時	18328	於
18227	時	18278	所起	18329	彼
18228	於	18279	於	18330	外受
18229	世	18280	法簡擇	18331	循受觀
18230	所起	18281	乃至	18332	者
18231	貪	18282	毘鉢舍那	18333	謂
18232	憂	18283	是	18334	有
18233	二法	18284	循內受觀	18335	&M-308280;芻
18234	能	18285	亦	18336	於
18235	斷	18286	名	18337	他
18236	能	18287	受念住	18338	諸
18237	遍知	18288	住	18339	受
18238	乃至	18289	具	18340	觀察
18239	隱沒	18290	正勤	18341	思惟
18240	除滅	18291	正知	18342	外受
18241	是	18292	正念	18343	諸
18242	故	18293	除	18344	相
18243	說	18294	世	18345	受
18244	彼	18295	貪憂	18346	樂受
18245	除	18296	皆	18347	時
18246	世	18297	如	18348	如實
18247	貪憂	18298	前說	18349	知
18248	復	18299	云何	18350	彼
18249	有	18300	於	18351	受
18250	&M-308280;芻	18301	彼	18352	樂受
18251	於	18302	外受	18353	受
18252	內	18303	住	18354	苦受
18253	諸	18304	循受觀	18355	時

18356	如實	18407	循外受觀	18458	循外受觀
18357	知	18408	亦	18459	亦
18358	彼	18409	名	18460	名
18359	受	18410	受念住	18461	受念住
18360	苦受	18411	住	18462	住
18361	受	18412	具	18463	具
18362	不苦不樂受	18413	正勤	18464	正勤
18363	時	18414	正知	18465	正知
18364	如實	18415	正念	18466	正念
18365	知	18416	除	18467	除
18366	彼	18417	世	18468	世
18367	受	18418	貪憂	18469	貪憂
18368	不苦不樂受	18419	亦	18470	亦
18369	廣說	18420	如	18471	如
18370	乃至	18421	前說	18472	前說
18371	受	18422	復	18473	云何
18372	樂出離依受	18423	有	18474	於
18373	時	18424	&M-308280;芻	18475	内外受
18374	如實	18425	於	18476	住
18375	知	18426	外	18477	循受觀
18376	彼	18427	諸	18478	若
18377	受	18428	受	18479	具
18378	樂出離依受	18429	觀察	18480	正勤
18379	受	18430	思惟	18481	正知
18380	苦出離依受	18431	多	18482	正念
18381	時	18432	諸	18483	除
18382	如實	18433	過患	18484	世
18383	知	18434	謂	18485	貪憂
18384	彼	18435	彼	18486	内受
18385	受	18436	諸	18487	者
18386	苦出離依受	18437	受	18488	謂
18387	受	18438	如	18489	自受
18388	不苦不樂出離依受	18439	病	18490	若
18389	時	18440	如	18491	在
18390	如實	18441	癰	18492	現相續中
18391	知	18442	廣說	18493	已得
18392	彼	18443	乃至	18494	不失
18393	受	18444	是	18495	外受
18394	不苦不樂出離依受	18445	變壞法	18496	者
18395	如	18446	如	18497	謂
18396	是	18447	是	18498	自受
18397	思惟	18448	思惟	18499	若
18398	外受	18449	受	18500	在
18399	相	18450	過患	18501	現相續中
18400	時	18451	時	18502	未得
18401	所起	18452	所起	18503	已失
18402	於	18453	於	18504	及
18403	法簡擇	18454	法簡擇	18505	他
18404	乃至	18455	乃至	18506	有情
18405	毘鉢舍那	18456	毘鉢舍那	18507	所有
18406	是	18457	是	18508	諸

18509	受	18560	苦出離依受	18611	諸
18510	合説	18561	時	18612	受
18511	二種	18562	如實	18613	過患
18512	名	18563	知	18614	謂
18513	内外受	18564	受	18615	此
18514	於	18565	苦出離依受	18616	彼
18515	内外受	18566	受	18617	受
18516	循受觀	18567	不苦不樂出離依受	18618	如
18517	者	18568	時	18619	病
18518	謂	18569	如實	18620	如
18519	有	18570	知	18621	癱
18520	&M-308280;芻	18571	受	18622	廣説
18521	合	18572	不苦不樂出離依受	18623	乃至
18522	自他受	18573	如	18624	是
18523	總	18574	是	18625	變壞法
18524	爲	18575	思惟	18626	如
18525	一聚	18576	諸	18627	是
18526	觀察	18577	受	18628	思惟
18527	思惟	18578	相	18629	受
18528	自他受	18579	時	18630	過患
18529	相	18580	所有	18631	時
18530	受	18581	於	18632	所起
18531	樂受	18582	法簡擇	18633	於
18532	時	18583	乃至	18634	法簡擇
18533	如實	18584	毘鉢舍那	18635	乃至
18534	知	18585	是	18636	毘鉢舍那
18535	受	18586	循内外受觀	18637	是
18536	樂受	18587	亦	18638	循内外受觀
18537	受	18588	名	18639	亦
18538	苦受	18589	受念住	18640	名
18539	時	18590	住	18641	受念住
18540	如實	18591	具	18642	住
18541	知	18592	正勤	18643	具
18542	受	18593	正知	18644	正勤
18543	苦受	18594	正念	18645	正知
18544	受	18595	除	18646	正念
18545	不苦不樂受時	18596	世	18647	除
18546	如實	18597	貪憂	18648	世
18547	知	18598	亦	18649	貪憂
18548	受	18599	如	18650	亦
18549	不苦不樂受	18600	前説	18651	如
18550	廣説	18601	復	18652	前説
18551	乃至	18602	有	18653	云何
18552	受	18603	&M-308280;芻	18654	於
18553	樂出離依受	18604	合	18655	此
18554	時	18605	自他受	18656	内心
18555	如實	18606	總	18657	住
18556	知	18607	爲	18658	循心觀
18557	受	18608	一聚	18659	若
18558	樂出離依受	18609	觀察	18660	具
18559	受	18610	思惟	18661	正勤

18662	正知	18713	知	18764	於
18663	正念	18714	是	18765	内
18664	除	18715	内離瞋心	18766	掉心
18665	世	18716	於	18767	如實
18666	貪憂	18717	内有癡心	18768	知
18667	内心	18718	如實	18769	是
18668	者	18719	知	18770	内掉心
18669	謂	18720	是	18771	於
18670	自心	18721	内有癡心	18772	内不掉心
18671	若	18722	於	18773	如實
18672	在	18723	内離癡心	18774	知
18673	現相續中	18724	如實	18775	是
18674	已得	18725	知	18776	内不掉心
18675	不失	18726	是	18777	於
18676	於	18727	内離癡心	18778	内不靜心
18677	此	18728	於	18779	如實
18678	内心	18729	内聚心	18780	知
18679	循心觀	18730	如實	18781	是
18680	者	18731	知	18782	内不靜心
18681	謂	18732	是	18783	於
18682	有	18733	内聚心	18784	内靜心
18683	&M-308280;芻	18734	於	18785	如實
18684	於	18735	内散心	18786	知
18685	此	18736	如實	18787	是
18686	内心	18737	知	18788	内靜心
18687	觀察	18738	是	18789	於
18688	思惟	18739	内散心	18790	内不定心
18689	内心	18740	於	18791	如實
18690	諸	18741	内沈心	18792	知
18691	相	18742	如實	18793	是
18692	於	18743	知	18794	内不定心
18693	内有貪心	18744	是	18795	於
18694	如實	18745	内沈心	18796	内定心
18695	知	18746	於	18797	如實
18696	是	18747	内策心	18798	知
18697	内有貪心	18748	如實	18799	是
18698	於	18749	知	18800	内定心
18699	内離貪心	18750	是	18801	於
18700	如實	18751	内策心	18802	内不脩心
18701	知	18752	於	18803	如實
18702	是	18753	内小心	18804	知
18703	内離貪心	18754	如實	18805	是
18704	於	18755	知	18806	内不脩心
18705	内有瞋心	18756	是	18807	於
18706	如實	18757	内小心	18808	内脩心
18707	知	18758	於	18809	如實
18708	是	18759	内大心	18810	知
18709	内有瞋心	18760	如實	18811	是
18710	於	18761	知	18812	内脩心
18711	内離瞋心	18762	是	18813	於
18712	如實	18763	内大心	18814	内不解脫心

18815	如實	18866	正勤	18917	脩
18816	知	18867	彼	18918	此
18817	是	18868	觀行者	18919	觀
18818	内不解脱心	18869	能	18920	時
18819	於	18870	起	18921	於
18820	内解脱心	18871	於	18922	世
18821	如實	18872	法簡擇	18923	所起
18822	知	18873	乃至	18924	貪
18823	是	18874	能	18925	憂
18824	内解脱心	18875	圓滿	18926	二法
18825	如	18876	極圓滿	18927	能
18826	是	18877	名	18928	斷
18827	思惟	18878	具	18929	能
18828	内心相	18879	正知	18930	遍知
18829	時	18880	彼	18931	乃至
18830	所有	18881	觀行者	18932	隱沒
18831	於	18882	具	18933	滅除
18832	法簡擇	18883	念	18934	是
18833	乃至	18884	隨念	18935	故
18834	毘鉢舍那	18885	乃至	18936	說
18835	是	18886	心明記	18937	彼
18836	循内心觀	18887	性	18938	除
18837	亦	18888	名	18939	世
18838	名	18889	具	18940	貪憂
18839	心念住	18890	正念	18941	復
18840	成就	18891	於	18942	有
18841	此	18892	諸	18943	&M-308280;芻
18842	觀	18893	欲	18944	於
18843	現行	18894	境	18945	内
18844	隨行	18895	諸	18946	諸
18845	乃至	18896	貪	18947	心
18846	解行	18897	等貪	18948	觀察
18847	說	18898	乃至	18949	思惟
18848	名	18899	貪類	18950	多
18849	爲	18900	貪生	18951	諸
18850	住	18901	總	18952	過患
18851	彼	18902	名	18953	謂
18852	觀行者	18903	爲	18954	此
18853	能	18904	貪	18955	心
18854	發起	18905	順憂受觸	18956	者
18855	勤	18906	所起	18957	如
18856	精進	18907	心憂	18958	病
18857	乃至	18908	不平等受	18959	如
18858	復	18909	&M-111580;受	18960	癱
18859	能	18910	所攝	18961	廣說
18860	於	18911	總	18962	乃至
18861	此	18912	名	18963	是
18862	急疾	18913	爲	18964	變壞法
18863	迅速	18914	憂	18965	如
18864	名	18915	彼	18966	是
18865	具	18916	觀行者	18967	思惟

18968	心	19019	心	19070	正知
18969	過患	19020	於	19071	正念
18970	時	19021	彼	19072	除
18971	所起	19022	外心	19073	世
18972	於	19023	循心觀	19074	貪憂
18973	法簡擇	19024	者	19075	亦
18974	乃至	19025	謂	19076	如
18975	毘鉢舍那	19026	有	19077	前說
18976	是	19027	&M-308280;芻	19078	復
18977	循內心觀	19028	於	19079	有
18978	亦	19029	他	19080	&M-308280;芻
18979	名	19030	諸	19081	於
18980	心念住	19031	心	19082	外
18981	住	19032	觀察	19083	諸
18982	具	19033	思惟	19084	心
18983	正勤	19034	外心	19085	觀察
18984	正知	19035	諸	19086	思惟
18985	正念	19036	相	19087	多
18986	除	19037	於	19088	諸
18987	世	19038	外有貪心	19089	過患
18988	貪憂	19039	如實	19090	謂
18989	皆	19040	知	19091	彼
18990	如	19041	是	19092	心
18991	前說	19042	外有貪心	19093	者
18992	云何	19043	廣說	19094	如
18993	於	19044	乃至	19095	病
18994	彼外心	19045	於	19096	如
18995	住	19046	外解脫心	19097	癱
18996	循心觀	19047	如實	19098	廣說
18997	若	19048	知	19099	乃至
18998	具	19049	是	19100	是
18999	正勤	19050	外解脫心	19101	變壞法
19000	正知	19051	如	19102	如
19001	正念	19052	是	19103	是
19002	除	19053	思惟	19104	思惟
19003	世	19054	外心	19105	心
19004	貪憂	19055	相	19106	過患
19005	外心	19056	時	19107	時
19006	者	19057	所起	19108	所起
19007	謂	19058	於	19109	於
19008	自心	19059	法簡擇	19110	法簡擇
19009	若	19060	乃至	19111	乃至
19010	在	19061	毘鉢舍那	19112	毘鉢舍那
19011	現相續中	19062	是	19113	是
19012	未得	19063	循外心觀	19114	循外心觀
19013	已失	19064	亦	19115	亦
19014	及	19065	名	19116	名
19015	他	19066	心念住	19117	心念住
19016	有情	19067	住	19118	住
19017	所有	19068	具	19119	具
19018	諸	19069	正勤	19120	正勤

19121	正知	19172	内外心	19223	世
19122	正念	19173	循心觀	19224	貪憂
19123	除	19174	者	19225	亦
19124	世	19175	謂	19226	如
19125	貪憂	19176	有	19227	前說
19126	亦	19177	&M-308280;芻	19228	復
19127	如	19178	合	19229	有
19128	前說	19179	自他心	19230	&M-308280;芻
19129	云何	19180	總	19231	合
19130	於	19181	爲	19232	自他心
19131	内外心	19182	一聚	19233	總
19132	住	19183	觀察	19234	爲
19133	循心觀	19184	思惟	19235	一聚
19134	若	19185	自他心	19236	觀察
19135	具	19186	相	19237	思惟
19136	正勤	19187	於	19238	多
19137	正知	19188	有貪心	19239	諸
19138	正念	19189	如實	19240	過患
19139	除	19190	知	19241	謂
19140	世	19191	是	19242	此
19141	貪憂	19192	有貪心	19243	彼
19142	内心	19193	廣說	19244	心
19143	者	19194	乃至	19245	如
19144	謂	19195	於	19246	病
19145	自心	19196	解脫心	19247	如
19146	若	19197	如實	19248	癰
19147	在	19198	知	19249	廣說
19148	現相續中	19199	是	19250	乃至
19149	已得	19200	解脫心	19251	是
19150	不失	19201	如	19252	變壞法
19151	外心	19202	是	19253	如
19152	者	19203	思惟	19254	是
19153	謂	19204	諸	19255	思惟
19154	自心	19205	心相	19256	心
19155	若	19206	時	19257	過患
19156	在	19207	所有	19258	時
19157	現相續中	19208	於	19259	所起
19158	未得	19209	法簡擇	19260	於
19159	已失	19210	乃至	19261	法簡擇
19160	及	19211	毘鉢舍那	19262	乃至
19161	他	19212	是	19263	毘鉢舍那
19162	有情	19213	循内外心觀	19264	是
19163	所有	19214	亦	19265	循内外心觀
19164	諸	19215	名	19266	亦
19165	心	19216	心念住	19267	名
19166	合	19217	住	19268	心念住
19167	此	19218	具	19269	住
19168	二種	19219	正勤	19270	具
19169	名	19220	正知	19271	正勤
19170	内外心	19221	正念	19272	正知
19171	於	19222	除	19273	正念

19274	除	19325	於	19376	名
19275	世	19326	有内貪欲蓋	19377	爲
19276	貪憂	19327	如實	19378	住
19277	亦	19328	知	19379	彼
19278	如	19329	我	19380	觀行者
19279	前說	19330	有内貪欲蓋	19381	能
19280	說一切有部法蘊足論卷第五	19331	於	19382	發起
19281	阿毘達磨法蘊足論卷第六	19332	無内貪欲蓋	19383	勤
19282	尊者大目乾連造	19333	如實	19384	精進
19283	三藏法師玄奘奉詔譯	19334	知	19385	乃至
19284	念住品第九之餘	19335	我	19386	復
19285	云何	19336	無内貪欲蓋	19387	能
19286	於	19337	復	19388	於
19287	此	19338	如實	19389	此
19288	内法	19339	知	19390	急疾
19289	住	19340	内貪欲蓋	19391	迅速
19290	循法觀	19341	未生者	19392	名
19291	若	19342	生	19393	具
19292	具	19343	已生者	19394	正勤
19293	正勤	19344	斷	19395	彼
19294	正知	19345	斷	19396	觀行者
19295	正念	19346	已	19397	能
19296	除	19347	於	19398	起
19297	世	19348	後	19399	於
19298	貪憂	19349	不復	19400	法簡擇
19299	内法	19350	更	19401	乃至
19300	者	19351	生	19402	能
19301	謂	19352	如	19403	圓滿
19302	自	19353	是	19404	極圓滿
19303	想蘊	19354	思惟	19405	名
19304	行蘊	19355	此	19406	具
19305	若	19356	内法	19407	正知
19306	在	19357	時	19408	彼
19307	現相續中	19358	所起	19409	觀行者
19308	已得	19359	於	19410	具
19309	不失	19360	法簡擇	19411	念
19310	於	19361	乃至	19412	隨念
19311	此	19362	毘鉢舍那	19413	乃至
19312	内法	19363	是	19414	心明記
19313	循法觀	19364	循内法觀	19415	性
19314	者	19365	亦	19416	名
19315	謂	19366	名	19417	具
19316	有	19367	法念住	19418	正念
19317	&M-308280;芻	19368	成就	19419	於
19318	於	19369	此	19420	諸
19319	内五蓋法	19370	觀	19421	欲
19320	觀察	19371	現行	19422	境
19321	思惟	19372	隨行	19423	諸
19322	内法	19373	乃至	19424	貪
19323	諸	19374	解行	19425	等貪
19324	相	19375	說	19426	乃至

19427	貪類	19478	疑蓋	19529	是
19428	貪生	19479	亦	19530	循内法觀
19429	總	19480	爾	19531	亦
19430	名	19481	復	19532	名
19431	爲	19482	有	19533	法念住
19432	貪	19483	&M-308280;芻	19534	住
19433	順憂受觸	19484	於	19535	具
19434	所起	19485	内六結法	19536	正勤
19435	心憂	19486	觀察	19537	正知
19436	不平等憂	19487	思惟	19538	正念
19437	&M-111580;憂	19488	内法	19539	除
19438	所攝	19489	諸	19540	世
19439	總	19490	相	19541	貪憂
19440	名	19491	於	19542	皆
19441	爲	19492	有内眼結	19543	如
19442	憂	19493	如實	19544	前說
19443	彼	19494	知	19545	如
19444	觀行者	19495	我	19546	說
19445	脩	19496	有内眼結	19547	内眼結
19446	此	19497	於	19548	說
19447	觀	19498	無内眼結	19549	内
19448	時	19499	如實	19550	耳
19449	於	19500	知	19551	鼻
19450	世	19501	我	19552	舌
19451	所起	19502	無内眼結	19553	身
19452	貪	19503	復	19554	意
19453	憂	19504	如實	19555	結
19454	二法	19505	知	19556	亦
19455	能	19506	此	19557	爾
19456	斷	19507	内眼結	19558	復
19457	能	19508	未生者	19559	有
19458	遍知	19509	生	19560	&M-308280;芻
19459	乃至	19510	已生者	19561	於
19460	隱沒	19511	斷	19562	内七覺支法
19461	除滅	19512	斷	19563	觀察
19462	是	19513	已	19564	思惟
19463	故	19514	於	19565	内法
19464	說	19515	後	19566	諸
19465	彼	19516	不復	19567	相
19466	除	19517	更	19568	於
19467	世	19518	生	19569	有内念覺支
19468	貪憂	19519	如是	19570	如實
19469	如	19520	思惟	19571	知
19470	說	19521	此	19572	我
19471	内貪欲蓋	19522	内法	19573	有内念覺支
19472	說	19523	時	19574	於
19473	内瞋恚	19524	所起	19575	無内念覺支
19474	&M-108120;沈	19525	於	19576	如實
19475	睡眠	19526	法簡擇	19577	知
19476	掉舉	19527	乃至	19578	我
19477	惡作	19528	毘鉢舍那	19579	無内念覺支

19580	復	19631	有	19682	云何
19581	如實	19632	&M-308280;芻	19683	於
19582	知	19633	於	19684	彼
19583	内念覺支	19634	所說	19685	外法
19584	未生者	19635	内	19686	住
19585	生	19636	想蘊	19687	循法觀
19586	生已	19637	行蘊	19688	若
19587	堅住	19638	觀察	19689	具
19588	不忘	19639	思惟	19690	正勤
19589	脩	19640	多	19691	正知
19590	滿	19641	諸	19692	正念
19591	倍增	19642	過患	19693	除
19592	廣大	19643	謂	19694	世
19593	智	19644	此	19695	貪憂
19594	作證	19645	法	19696	外法
19595	故	19646	者	19697	者
19596	如是	19647	如	19698	謂
19597	思惟	19648	病	19699	自想蘊
19598	此	19649	如	19700	行蘊
19599	内法	19650	癰	19701	若
19600	時	19651	廣說	19702	在
19601	所起	19652	乃至	19703	現相續中
19602	於	19653	是	19704	未得
19603	法簡擇	19654	變壞法	19705	已失
19604	乃至	19655	如	19706	及
19605	毘鉢舍那	19656	是	19707	他
19606	是	19657	思惟	19708	有情
19607	循内法觀	19658	法	19709	想蘊
19608	亦	19659	過患	19710	行蘊
19609	名	19660	時	19711	於
19610	法念住	19661	所起	19712	彼
19611	住	19662	於	19713	外法
19612	具	19663	法簡擇	19714	循法觀
19613	正勤	19664	乃至	19715	者
19614	正知	19665	毘鉢舍那	19716	謂
19615	正念	19666	是	19717	有
19616	除	19667	循内法觀	19718	&M-308280;芻
19617	世	19668	亦	19719	於
19618	貪憂	19669	名	19720	他
19619	亦	19670	法念住	19721	五蓋法
19620	如	19671	住	19722	觀察
19621	前說	19672	具	19723	思惟
19622	如	19673	正勤	19724	外法
19623	說	19674	正知	19725	諸
19624	内念覺支	19675	正念	19726	相
19625	說	19676	除	19727	於
19626	餘	19677	世	19728	有外貪欲蓋
19627	内六覺支等	19678	貪憂	19729	如實
19628	亦	19679	亦	19730	知
19629	爾	19680	如	19731	彼
19630	復	19681	前說	19732	有外貪欲蓋

19733	於	19784	説	19835	於
19734	無外貪欲蓋	19785	餘	19836	法簡擇
19735	如實	19786	外四蓋	19837	乃至
19736	知	19787	亦	19838	毘鉢舍那
19737	彼	19788	爾	19839	是
19738	無外貪欲蓋	19789	復	19840	循外法觀
19739	復	19790	有	19841	亦
19740	如實	19791	&M-308280;芻	19842	名
19741	知	19792	於	19843	法念住
19742	外貪欲蓋	19793	他	19844	住
19743	未生者	19794	六結法	19845	具
19744	生	19795	觀察	19846	正勤
19745	已生者	19796	思惟	19847	正知
19746	斷	19797	外法	19848	正念
19747	斷	19798	諸	19849	除
19748	已	19799	相	19850	世
19749	於	19800	於	19851	貪憂
19750	後	19801	有外眼結	19852	亦
19751	不復	19802	如實	19853	如
19752	更	19803	知	19854	前説
19753	生	19804	彼	19855	如
19754	如	19805	有外眼結	19856	説
19755	是	19806	於	19857	外眼結
19756	思惟	19807	無外眼結	19858	説
19757	此	19808	如實	19859	餘
19758	外法	19809	知	19860	外五結
19759	時	19810	彼	19861	亦
19760	所起	19811	無外眼結	19862	爾
19761	於	19812	復	19863	復
19762	法簡擇	19813	如實	19864	有
19763	乃至	19814	知	19865	&M-308280;芻
19764	毘鉢舍那	19815	彼	19866	於
19765	是	19816	外眼結	19867	他
19766	循外法觀	19817	未生者	19868	七覺支法
19767	亦	19818	生	19869	觀察
19768	名	19819	已生者	19870	思惟
19769	法念住	19820	斷	19871	外法
19770	住	19821	斷	19872	諸
19771	具	19822	已	19873	相
19772	正勤	19823	於	19874	於
19773	正知	19824	後	19875	有外念覺支
19774	正念	19825	不復	19876	如實
19775	除	19826	更	19877	知
19776	世	19827	生	19878	彼
19777	貪憂	19828	如	19879	有外念覺支
19778	亦	19829	是	19880	於
19779	如	19830	思惟	19881	無外念覺支
19780	前説	19831	彼	19882	如實
19781	如	19832	外法	19883	知
19782	説	19833	時	19884	彼
19783	外貪欲蓋	19834	所起	19885	無外念覺支

19886	復	19937	於	19988	住
19887	如實	19938	所說	19989	循法觀
19888	知	19939	外想蘊	19990	若
19889	外念覺支	19940	行蘊	19991	具
19890	未生者	19941	觀察	19992	正勤
19891	生	19942	思惟	19993	正知
19892	生已	19943	多	19994	正念
19893	堅住	19944	諸	19995	除
19894	廣說	19945	過患	19996	世
19895	乃至	19946	謂	19997	貪憂
19896	智作證	19947	彼	19998	內法
19897	故	19948	法	19999	者
19898	如	19949	者	20000	謂
19899	是	19950	如	20001	自想蘊
19900	思惟	19951	病	20002	行蘊
19901	彼	19952	如	20003	若
19902	外法	19953	癰	20004	在
19903	時	19954	廣說	20005	現相續中
19904	所起	19955	乃至	20006	已得
19905	於	19956	是	20007	不失
19906	法簡擇	19957	變壞法	20008	外法
19907	乃至	19958	如	20009	者
19908	毘鉢舍那	19959	是	20010	謂
19909	是	19960	思惟	20011	自想蘊
19910	循外法觀	19961	法	20012	行蘊
19911	亦	19962	過患	20013	若
19912	名	19963	時	20014	在
19913	法念住	19964	所起	20015	現相續中
19914	住	19965	於	20016	未得
19915	具	19966	法簡擇	20017	已失
19916	正勤	19967	乃至	20018	及
19917	正知	19968	毘鉢舍那	20019	他
19918	正念	19969	是	20020	有情
19919	除	19970	循外法觀	20021	想蘊
19920	世	19971	亦	20022	行蘊
19921	貪憂	19972	名	20023	合
19922	亦	19973	法念住	20024	此
19923	如	19974	住	20025	二種
19924	前說	19975	具	20026	名
19925	如	19976	正勤	20027	內外法
19926	說	19977	正知	20028	於
19927	外念覺支	19978	正念	20029	內外法
19928	說	19979	除	20030	循法觀
19929	餘	19980	世	20031	者
19930	外六覺支	19981	貪憂	20032	謂
19931	等	19982	亦	20033	有
19932	亦	19983	如	20034	&M-308280;芻
19933	爾	19984	前說	20035	合
19934	復	19985	云何	20036	前
19935	有	19986	於	20037	自他想蘊
19936	&M-308280;芻	19987	內外法	20038	行蘊

20039	總	20090	行蘊	20141	住
20040	爲	20091	總	20142	婆羅&M-221290;斯
20041	一聚	20092	爲	20143	仙人論處施鹿林中
20042	觀察	20093	一聚	20144	爾時
20043	思惟	20094	觀察	20145	世尊
20044	自他法相	20095	思惟	20146	告
20045	謂	20096	多	20147	&M-308280;芻衆
20046	前	20097	諸	20148	此
20047	所說	20098	過患	20149	苦聖諦
20048	内外五蓋	20099	謂	20150	若
20049	六結	20100	此	20151	於
20050	七覺支	20101	彼	20152	如
20051	等	20102	法	20153	是
20052	此	20103	如	20154	未曾聞法
20053	彼	20104	病	20155	如
20054	有無	20105	如	20156	理
20055	未生生	20106	癰	20157	思惟
20056	斷	20107	廣說	20158	定
20057	不復生相	20108	乃至	20159	能
20058	如	20109	是	20160	發生
20059	是	20110	變壞法	20161	眼
20060	思惟	20111	如	20162	智
20061	内外法	20112	是	20163	明
20062	時	20113	思惟	20164	覺
20063	所起	20114	法	20165	此
20064	於	20115	過患	20166	苦集聖諦
20065	法簡擇	20116	時	20167	若
20066	乃至	20117	所起	20168	於
20067	毘鉢舍那	20118	於	20169	如
20068	是	20119	法簡擇	20170	是
20069	循内外法觀	20120	乃至	20171	未曾聞法
20070	亦	20121	毘鉢舍那	20172	如
20071	名	20122	是	20173	理
20072	法念住	20123	循内外法觀	20174	思惟
20073	住	20124	亦	20175	定
20074	具	20125	名	20176	能
20075	正勤	20126	法念住	20177	發生
20076	正知	20127	住	20178	眼
20077	正念	20128	具	20179	智
20078	除	20129	正勤	20180	明
20079	世	20130	正知	20181	覺
20080	貪憂	20131	正念	20182	此
20081	亦	20132	除	20183	苦滅聖諦
20082	如	20133	世	20184	若
20083	前說	20134	貪憂	20185	於
20084	復	20135	亦	20186	如
20085	有	20136	如	20187	是
20086	&M-308280;芻	20137	前說	20188	未曾聞法
20087	合	20138	聖諦品第十	20189	如
20088	前	20139	一時	20190	理
20089	自他想蘊	20140	薄伽梵	20191	思惟

20192 定
 20193 能
 20194 發生
 20195 眼
 20196 智
 20197 明
 20198 覺
 20199 此
 20200 趣
 20201 苦滅道聖諦
 20202 若
 20203 於
 20204 如
 20205 是
 20206 未曾聞法
 20207 如
 20208 理
 20209 思惟
 20210 定
 20211 能
 20212 發生
 20213 眼
 20214 智
 20215 明
 20216 覺
 20217 復
 20218 次
 20219 &M-308280;芻
 20220 此
 20221 苦聖諦
 20222 以
 20223 通慧
 20224 應
 20225 遍知
 20226 若
 20227 於
 20228 如
 20229 是
 20230 未曾聞法
 20231 如
 20232 理
 20233 思惟
 20234 定
 20235 能
 20236 發生
 20237 眼
 20238 智
 20239 明
 20240 覺
 20241 此
 20242 苦集聖諦

20243 以
 20244 通慧
 20245 應
 20246 永斷
 20247 若
 20248 於
 20249 如
 20250 是
 20251 未曾聞法
 20252 如
 20253 理
 20254 思惟
 20255 定
 20256 能
 20257 發生
 20258 眼
 20259 智
 20260 明
 20261 覺
 20262 此
 20263 苦滅聖諦
 20264 以
 20265 通慧
 20266 應
 20267 作證
 20268 若
 20269 於
 20270 如
 20271 是
 20272 未曾聞法
 20273 如
 20274 理
 20275 思惟
 20276 定
 20277 能
 20278 發生
 20279 眼
 20280 智
 20281 明
 20282 覺
 20283 此
 20284 趣
 20285 苦滅道聖諦
 20286 以
 20287 通慧
 20288 應
 20289 脩習
 20290 若
 20291 於
 20292 如
 20293 是

20294 未曾聞法
 20295 如
 20296 理
 20297 思惟
 20298 定
 20299 能
 20300 發生
 20301 眼
 20302 智
 20303 明
 20304 覺
 20305 復
 20306 次
 20307 &M-308280;芻
 20308 此
 20309 苦聖諦
 20310 我
 20311 通慧
 20312 已
 20313 遍知
 20314 若
 20315 於
 20316 如
 20317 是
 20318 未曾聞法
 20319 如
 20320 理
 20321 思惟
 20322 定
 20323 能
 20324 發生
 20325 眼
 20326 智
 20327 明
 20328 覺
 20329 此
 20330 苦集聖諦
 20331 我
 20332 通慧
 20333 已
 20334 永斷
 20335 若
 20336 於
 20337 如
 20338 是
 20339 未曾聞法
 20340 如
 20341 理
 20342 思惟
 20343 定
 20344 能

20345	發生	20396	於	20447	發生
20346	眼	20397	如	20448	眼
20347	智	20398	是	20449	智
20348	明	20399	四聖諦中	20450	明
20349	覺	20400	若	20451	覺
20350	此	20401	未	20452	便
20351	苦滅聖諦	20402	三轉十二行相	20453	能
20352	我	20403	謂	20454	於
20353	通慧	20404	未	20455	此
20354	已	20405	發生	20456	天
20355	作證	20406	眼	20457	人
20356	若	20407	智	20458	世間
20357	於	20408	明	20459	魔
20358	如	20409	覺	20460	梵
20359	是	20410	未	20461	沙門
20360	未曾聞法	20411	能	20462	婆羅門
20361	如	20412	於	20463	等
20362	理	20413	此	20464	解脫
20363	思惟	20414	天	20465	出離
20364	定	20415	人	20466	已
20365	能	20416	世間	20467	除顛倒
20366	發生	20417	魔	20468	多住心
20367	眼	20418	梵	20469	故
20368	智	20419	沙門	20470	亦
20369	明	20420	婆羅門	20471	已
20370	覺	20421	等	20472	如實
20371	此	20422	解脫	20473	能
20372	趣	20423	出離	20474	自
20373	苦滅道聖諦	20424	未	20475	稱言
20374	我	20425	除顛倒	20476	我
20375	通慧	20426	多住心	20477	證
20376	已	20427	故	20478	無上正等菩提
20377	脩習	20428	亦	20479	說
20378	若	20429	未	20480	此
20379	於	20430	如實	20481	法
20380	如是	20431	能	20482	時
20381	未曾聞法	20432	自	20483	具壽
20382	如	20433	稱言	20484	&M-112010;陳那
20383	理	20434	我	20485	及
20384	思惟	20435	證	20486	八萬天子
20385	定	20436	無上正等菩提	20487	遠塵
20386	能	20437	我	20488	離垢
20387	發生	20438	於	20489	於
20388	眼	20439	如	20490	諸
20389	智	20440	是	20491	法
20390	明	20441	四聖諦中	20492	中
20391	覺	20442	若	20493	生
20392	&M-308280;芻	20443	已	20494	淨法眼
20393	當	20444	三轉十二行相	20495	爾時
20394	知	20445	謂	20496	佛
20395	我	20446	已	20497	告

20498	&M-112010;陳那	20549	衆生	20600	斯
20499	言	20550	故	20601	展轉
20500	於	20551	欲	20602	諸
20501	所説	20552	令	20603	天
20502	法	20553	獲得	20604	及
20503	汝	20554	利樂	20605	人
20504	已解	20555	事	20606	皆
20505	耶	20556	故	20607	獲
20506	&M-112010;陳那	20557	三	20608	殊勝
20507	言	20558	轉法輪	20609	利益
20508	我	20559	其	20610	安樂
20509	今	20560	輪	20611	空行
20510	已解	20561	具足	20612	藥叉
20511	第二	20562	十二相行	20613	聞
20512	第三	20563	世	20614	是
20513	亦	20564	聞	20615	聲
20514	復	20565	沙門	20616	已
20515	如	20566	及	20617	歡喜
20516	是	20567	婆羅門	20618	傳
20517	以	20568	天	20619	告
20518	&M-112010;陳那	20569	魔	20620	四大王天
20519	先	20570	梵	20621	彼
20520	解	20571	等	20622	復
20521	法	20572	皆	20623	舉
20522	故	20573	無	20624	聲
20523	世	20574	有	20625	展轉
20524	共	20575	能	20626	相
20525	號	20576	如法	20627	告
20526	彼	20577	轉	20628	經
20527	爲	20578	者	20629	須臾
20528	阿若多	20579	由	20630	頃
20529	地神	20580	佛	20631	聲
20530	藥叉	20581	轉	20632	至
20531	聞	20582	此	20633	梵天
20532	是	20583	無上法輪	20634	時
20533	語	20584	&M-112010;陳那	20635	大梵王
20534	已	20585	等	20636	聞
20535	歡喜	20586	已	20637	已
20536	踊躍	20587	見	20638	歡喜
20537	高聲	20588	聖諦	20639	慶
20538	唱	20589	從	20640	佛
20539	言	20590	今	20641	爲
20540	佛	20591	天衆	20642	轉
20541	今	20592	漸	20643	無上法輪
20542	於	20593	當	20644	利樂
20543	此	20594	增益	20645	無邊
20544	婆羅&M-221290;斯	20595	阿素洛衆	20646	諸
20545	仙人論處施鹿林中	20596	漸	20647	有情
20546	憐愍	20597	當	20648	故
20547	世間	20598	損減	20649	此
20548	諸	20599	因	20650	中

20651	宣説	20702	命根	20753	故
20652	轉法輪	20703	起	20754	領納
20653	事	20704	總	20755	攝受
20654	是	20705	名	20756	種種
20655	故	20706	爲	20757	身燒然
20656	名	20707	生	20758	事
20657	曰	20708	何	20759	故
20658	轉法輪經	20709	因縁	20760	領納
20659	時	20710	故	20761	攝受
20660	五&M-308280;芻	20711	説	20762	種種
20661	八萬天子	20712	生	20763	心燒然
20662	聞	20713	爲	20764	事
20663	經	20714	苦	20765	故
20664	歡喜	20715	有情	20766	領納
20665	信受	20716	生	20767	攝受
20666	奉行	20717	時	20768	種種
20667	云何	20718	領納	20769	身心燒然
20668	苦聖諦	20719	攝受	20770	事
20669	謂	20720	種種	20771	故
20670	生苦	20721	身苦	20772	説
20671	老苦	20722	事	20773	生
20672	病苦	20723	故	20774	爲
20673	死苦	20724	領納	20775	苦
20674	怨憎會苦	20725	攝受	20776	復
20675	愛別離苦	20726	種種	20777	次
20676	求不得苦	20727	心苦	20778	生
20677	略説	20728	事	20779	時
20678	一切	20729	故	20780	受
20679	五取蘊苦	20730	領納	20781	二種
20680	云何	20731	攝受	20782	苦
20681	生苦	20732	種種	20783	一者
20682	生	20733	身心苦	20784	苦苦
20683	謂	20734	事	20785	二者
20684	彼彼	20735	故	20786	行苦
20685	諸	20736	領納	20787	故
20686	有情類	20737	攝受	20788	名
20687	即	20738	種種	20789	生苦
20688	於	20739	身熱惱	20790	云何
20689	彼彼	20740	事	20791	老苦
20690	有情聚	20741	故	20792	老
20691	中	20742	領納	20793	謂
20692	諸	20743	攝受	20794	老
20693	生	20744	種種	20795	時
20694	等生	20745	心熱惱	20796	髮落
20695	趣入	20746	事	20797	髮白
20696	出現	20747	故	20798	皮緩
20697	蘊得	20748	領納	20799	面皺
20698	界得	20749	攝受	20800	身曲
20699	處得	20750	種種	20801	背偻
20700	諸蘊	20751	身心熱惱	20802	喘息
20701	生	20752	事	20803	逾急

20804	扶杖	20855	三種	20906	起
20805	而	20856	苦	20907	身心
20806	行	20857	一者	20908	疹疾
20807	支體	20858	苦苦	20909	總
20808	斑黑	20859	二者	20910	名
20809	衰退	20860	行苦	20911	爲
20810	暗鈍	20861	三者	20912	病
20811	根	20862	壞苦	20913	何
20812	熟	20863	故	20914	因縁
20813	變	20864	名	20915	故
20814	壞	20865	老苦	20916	說
20815	諸行	20866	云何	20917	病
20816	故敗	20867	病苦	20918	爲
20817	朽壞	20868	病	20919	苦
20818	羸損	20869	謂	20920	有情
20819	總	20870	頭痛	20921	病
20820	名	20871	眼痛	20922	時
20821	爲	20872	耳痛	20923	領納
20822	老	20873	鼻痛	20924	攝受
20823	何	20874	舌痛	20925	種種
20824	因縁	20875	面痛	20926	身苦
20825	故	20876	脣痛	20927	事
20826	說	20877	齒痛	20928	故
20827	老	20878	齧痛	20929	廣說
20828	爲	20879	喉痛	20930	乃至
20829	苦	20880	心痛	20931	領納
20830	有情	20881	風病	20932	攝受
20831	老	20882	嗽病	20933	種種
20832	時	20883	氣病	20934	身心燒然
20833	領納	20884	噫病	20935	事
20834	攝受	20885	癰病	20936	故
20835	種種	20886	痔病	20937	說
20836	身苦	20887	痢病	20938	病
20837	事	20888	麻病	20939	爲
20838	故	20889	寒病	20940	苦
20839	廣說	20890	熱病	20941	復
20840	乃至	20891	&M-224200;病	20942	次
20841	領納	20892	癰病	20943	病
20842	攝受	20893	歐逆	20944	時
20843	種種	20894	瘡腫	20945	受
20844	身心燒然事	20895	癬疥	20946	二種
20845	故	20896	&M-224160;&M-226300;	20947	苦
20846	說	20897	&M-224440;下	20948	一者
20847	老	20898	漏泄	20949	苦苦
20848	爲	20899	疥癬	20950	二者
20849	苦	20900	枯&M-222080;	20951	行苦
20850	復	20901	及	20952	故
20851	次	20902	餘	20953	名
20852	老	20903	種種	20954	病苦
20853	時	20904	依	20955	云何
20854	受	20905	身心	20956	死苦

20957	死	21008	苦	21059	諸
20958	謂	21009	復	21060	有情
20959	彼彼	21010	次	21061	怨憎會
20960	諸	21011	死	21062	時
20961	有情類	21012	時	21063	領納
20962	即	21013	受	21064	攝受
20963	從	21014	三種	21065	種種
20964	彼彼	21015	苦	21066	身苦
20965	諸	21016	一者	21067	事
20966	有情聚	21017	苦苦	21068	故
20967	移轉	21018	二者	21069	廣説
20968	壞沒	21019	行苦	21070	乃至
20969	退失	21020	三者	21071	領納
20970	別離	21021	壞苦	21072	攝受
20971	壽煖	21022	故	21073	種種
20972	識滅	21023	名	21074	身心燒然
20973	命根不轉	21024	死苦	21075	事
20974	諸蘊破壞	21025	云何	21076	故
20975	夭喪	21026	怨憎會苦	21077	説
20976	殉逝	21027	怨憎會	21078	彼
20977	總	21028	謂	21079	爲
20978	名	21029	諸	21080	苦
20979	爲	21030	有情	21081	復
20980	死	21031	等	21082	次
20981	何	21032	不可愛	21083	怨憎會
20982	因縁	21033	不可樂	21084	時
20983	故	21034	不可喜	21085	受
20984	説	21035	不可意	21086	二種
20985	死	21036	而	21087	苦
20986	爲	21037	與	21088	一者
20987	苦	21038	彼	21089	苦苦
20988	有情	21039	俱	21090	二者
20989	死	21040	一處	21091	行苦
20990	時	21041	爲伴	21092	故
20991	領納	21042	不別	21093	名
20992	攝受	21043	不異	21094	怨憎會苦
20993	種種	21044	不離	21095	云何
20994	身苦	21045	不散	21096	愛別離苦
20995	事	21046	聚集	21097	愛別離
20996	故	21047	和合	21098	謂
20997	廣説	21048	總	21099	諸
20998	乃至	21049	名	21100	有情
20999	領納	21050	怨憎會	21101	等
21000	攝受	21051	何	21102	可愛
21001	種種	21052	因縁	21103	可樂
21002	身心燒然	21053	故	21104	可喜
21003	事	21054	説	21105	可意
21004	故	21055	怨憎會	21106	不與彼俱
21005	説	21056	爲	21107	不同一處
21006	死	21057	苦	21108	不爲伴侶
21007	爲	21058	謂	21109	別

21110	異	21161	故	21212	身心燒然
21111	離	21162	名	21213	事
21112	散	21163	愛別離苦	21214	故
21113	不聚集	21164	云何	21215	説
21114	不和合	21165	求不得苦	21216	彼
21115	總	21166	求不得	21217	爲
21116	名	21167	謂	21218	苦
21117	愛別離	21168	&M-106610;求	21219	復
21118	何	21169	可意	21220	次
21119	因縁	21170	色	21221	求不得
21120	故	21171	聲	21222	時
21121	説	21172	香	21223	受
21122	愛別離	21173	味	21224	二種
21123	爲	21174	觸	21225	苦
21124	苦	21175	衣服	21226	一者
21125	謂	21176	飲食	21227	苦苦
21126	諸	21177	臥具	21228	二者
21127	有情	21178	醫藥	21229	行苦
21128	愛別離	21179	諸資身具	21230	故
21129	時	21180	不得	21231	名
21130	領納	21181	不獲	21232	求不得苦
21131	攝受	21182	不會	21233	云何
21132	種種	21183	不遇	21234	略説
21133	身苦	21184	不成就	21235	一切五取蘊苦
21134	事	21185	不和合	21236	五取蘊
21135	故	21186	總	21237	謂
21136	廣説	21187	名	21238	色取蘊
21137	乃至	21188	求不得	21239	受
21138	領納	21189	何	21240	想
21139	攝受	21190	因縁	21241	行
21140	種種	21191	故	21242	識取蘊
21141	身心燒然	21192	説	21243	總
21142	事	21193	求不得	21244	名
21143	故	21194	爲	21245	五取蘊
21144	説	21195	苦	21246	何
21145	彼	21196	謂	21247	因縁
21146	爲	21197	諸	21248	故
21147	苦	21198	有情	21249	略説
21148	復	21199	求不得	21250	一切五取蘊
21149	次	21200	時	21251	爲
21150	愛別離	21201	領納	21252	苦
21151	時	21202	攝受	21253	謂
21152	受	21203	種種	21254	五取蘊
21153	三種	21204	身苦	21255	無常
21154	苦	21205	事	21256	轉動
21155	一者	21206	故	21257	勞倦
21156	苦苦	21207	廣説	21258	羸篤
21157	二者	21208	乃至	21259	是
21158	行苦	21209	領納	21260	失壞法
21159	三者	21210	攝受	21261	迅速
21160	壞苦	21211	種種	21262	不停

21263	衰朽	21314	佛	21365	名
21264	非恒	21315	出世	21366	聖諦
21265	不可保信	21316	若	21367	者
21266	是	21317	不出世	21368	聖
21267	變壞法	21318	如	21369	謂
21268	有增	21319	是	21370	諸
21269	有減	21320	苦法	21371	佛
21270	暫住	21321	法	21372	及
21271	速滅	21322	住	21373	佛弟子
21272	本無而有	21323	法界	21374	此
21273	有已還無	21324	一切	21375	是
21274	由	21325	如來	21376	彼
21275	此	21326	自然	21377	諦
21276	因緣	21327	通達	21378	謂
21277	略說	21328	等覺	21379	彼
21278	一切五取蘊	21329	宣說	21380	於
21279	爲	21330	施設	21381	此
21280	苦	21331	建立	21382	知見
21281	如	21332	分別	21383	解了
21282	說	21333	開示	21384	正覺
21283	取蘊	21334	令	21385	爲
21284	皆	21335	其	21386	諦
21285	性	21336	顯了	21387	由
21286	是	21337	謂	21388	是
21287	苦	21338	此	21389	因緣
21288	不安隱	21339	是	21390	名
21289	故	21340	無常	21391	苦聖諦
21290	違聖心	21341	此	21392	復
21291	故	21342	是	21393	次
21292	如	21343	苦	21394	苦聖諦
21293	是	21344	此	21395	者
21294	諸	21345	是	21396	是
21295	苦	21346	無常性	21397	假
21296	名	21347	此	21398	建立
21297	苦諦	21348	是	21399	名想
21298	者	21349	苦性	21400	言說
21299	謂	21350	是	21401	謂
21300	此	21351	眞	21402	苦聖諦
21301	名	21352	是	21403	過
21302	無常	21353	實	21404	&M-164760;伽沙
21303	眞實	21354	是	21405	佛
21304	是	21355	諦	21406	及
21305	無常	21356	是	21407	弟子
21306	此	21357	如	21408	皆
21307	名	21358	非妄	21409	共
21308	爲	21359	非虛	21410	施設
21309	苦	21360	非倒	21411	如
21310	眞實	21361	非異	21412	是
21311	是	21362	故	21413	名
21312	苦	21363	名	21414	故
21313	若	21364	苦諦	21415	云何

21416	苦集聖諦	21467	苦集聖諦	21518	結
21417	謂	21468	謂	21519	縛
21418	所有	21469	此	21520	隨眠
21419	諸	21470	四愛	21521	隨煩惱
21420	愛	21471	皆	21522	纏
21421	後有愛	21472	是	21523	等
21422	喜俱行愛	21473	過去	21524	皆
21423	彼彼喜愛	21474	未來	21525	名
21424	如	21475	現在	21526	苦集聖諦
21425	是	21476	苦	21527	謂
21426	略	21477	因	21528	此
21427	說	21478	根	21529	諸
21428	苦集聖諦	21479	本	21530	法
21429	若	21480	道	21531	皆
21430	廣說	21481	路	21532	是
21431	者	21482	緣	21533	過去
21432	則	21483	起	21534	未來
21433	二愛	21484	廣說	21535	現在
21434	三愛	21485	乃至	21536	苦
21435	復	21486	此	21537	因
21436	有	21487	身	21538	根
21437	三愛	21488	壞	21539	本
21438	四愛	21489	後	21540	道
21439	五愛	21490	由	21541	路
21440	六愛	21491	此	21542	緣
21441	及	21492	爲	21543	起
21442	一切	21493	因	21544	廣說
21443	不善法	21494	苦果	21545	乃至
21444	一切	21495	生起	21546	此
21445	有漏善法	21496	故	21547	身
21446	一切	21497	說	21548	壞
21447	結	21498	此	21549	後
21448	縛	21499	名	21550	由
21449	隨眠	21500	苦集聖諦	21551	此
21450	隨煩惱	21501	何	21552	爲
21451	纏	21502	因緣	21553	因
21452	等	21503	故	21554	苦果
21453	皆	21504	二愛	21555	生起
21454	名	21505	三愛	21556	如
21455	苦集聖諦	21506	復	21557	說
21456	何	21507	有	21558	愛
21457	因緣	21508	三愛	21559	等
21458	故	21509	四愛	21560	皆
21459	所有	21510	五愛	21561	是
21460	諸	21511	六愛	21562	苦
21461	愛	21512	及	21563	因
21462	後有愛	21513	一切	21564	能
21463	喜俱行愛	21514	不善法	21565	爲
21464	彼彼喜愛	21515	一切	21566	根本
21465	皆	21516	有漏善法	21567	引
21466	名	21517	一切	21568	衆苦

21569	故	21620	此	21671	名
21570	如	21621	是	21672	苦集聖諦
21571	是	21622	集	21673	復
21572	愛	21623	此	21674	次
21573	等	21624	是	21675	苦集聖諦
21574	名	21625	愛	21676	者
21575	集諦	21626	等	21677	是
21576	者	21627	性	21678	假
21577	謂	21628	此	21679	建立
21578	此	21629	是	21680	名想
21579	名	21630	集性	21681	言説
21580	愛	21631	是	21682	謂
21581	等	21632	眞	21683	苦集聖諦
21582	眞實	21633	是	21684	過
21583	是	21634	實	21685	&M-164760;伽沙
21584	愛	21635	是	21686	佛
21585	等	21636	諦	21687	及
21586	此	21637	是	21688	弟子
21587	名	21638	如	21689	皆
21588	爲	21639	非妄	21690	共
21589	集	21640	非虚	21691	施設
21590	眞實	21641	非倒	21692	如
21591	是	21642	非異	21693	是
21592	集	21643	故	21694	名
21593	若	21644	名	21695	故
21594	佛	21645	集諦	21696	云何
21595	出世	21646	名	21697	苦滅聖諦
21596	若	21647	聖諦	21698	謂
21597	不出世	21648	者	21699	即
21598	如	21649	聖	21700	諸
21599	是	21650	謂	21701	愛
21600	集法	21651	諸	21702	後有愛
21601	法	21652	佛	21703	喜俱行愛
21602	住	21653	及	21704	彼彼喜愛
21603	法界	21654	佛弟子	21705	無餘
21604	一切	21655	此	21706	永斷
21605	如來	21656	是	21707	棄捨
21606	自然	21657	彼	21708	變吐
21607	通達	21658	諦	21709	盡離
21608	等覺	21659	謂	21710	染滅
21609	宣説	21660	彼	21711	寂靜
21610	施設	21661	於	21712	隱沒
21611	建立	21662	此	21713	如
21612	分別	21663	知見	21714	是
21613	開示	21664	解了	21715	略説
21614	令其顯了	21665	正覺	21716	苦滅聖諦
21615	謂	21666	爲	21717	若
21616	此	21667	諦	21718	廣説
21617	是	21668	由	21719	者
21618	愛	21669	是	21720	則
21619	等	21670	因縁	21721	二愛

21722	三愛	21773	此	21824	棄捨
21723	復	21774	四愛	21825	變吐
21724	有	21775	若	21826	盡離
21725	三愛	21776	未斷	21827	染滅
21726	四愛	21777	未遍知	21828	寂靜
21727	五愛	21778	未滅	21829	隱沒
21728	六愛	21779	未吐	21830	皆
21729	及	21780	後有	21831	名
21730	一切	21781	苦果	21832	苦滅聖諦
21731	不善法	21782	相續	21833	謂
21732	一切	21783	生起	21834	此
21733	有漏善法	21784	若	21835	諸法
21734	一切	21785	已斷	21836	若
21735	結	21786	已遍知	21837	未斷
21736	縛	21787	已滅	21838	未遍知
21737	隨眠	21788	已吐	21839	未滅
21738	隨煩惱	21789	後有	21840	未吐
21739	纏	21790	苦果	21841	後有
21740	等	21791	不復生起	21842	苦果
21741	無餘	21792	故	21843	相續
21742	永斷	21793	此	21844	生起
21743	棄捨	21794	永斷	21845	若
21744	變吐	21795	等	21846	已斷
21745	盡離	21796	名	21847	已遍知
21746	染滅	21797	苦滅聖諦	21848	已滅
21747	寂靜	21798	何	21849	已吐
21748	隱沒	21799	因緣	21850	後有
21749	皆	21800	故	21851	苦果
21750	名	21801	即	21852	不復生起
21751	苦滅聖諦	21802	二愛	21853	故
21752	何	21803	三愛	21854	此
21753	因緣	21804	復	21855	永斷
21754	故	21805	有	21856	等
21755	即	21806	三愛	21857	名
21756	諸	21807	四愛	21858	苦滅聖諦
21757	愛	21808	五愛	21859	即
21758	後有愛	21809	六愛	21860	此
21759	喜俱行愛	21810	及	21861	苦滅聖諦
21760	彼彼喜愛	21811	一切	21862	亦
21761	無餘	21812	不善法	21863	名
21762	永斷	21813	一切	21864	室宅
21763	棄捨	21814	有漏善法	21865	亦
21764	變吐	21815	一切	21866	名
21765	盡離	21816	結	21867	洲渚
21766	染滅	21817	縛	21868	亦
21767	寂靜	21818	隨眠	21869	名
21768	隱沒	21819	隨煩惱	21870	救護
21769	皆	21820	纏	21871	亦
21770	名	21821	等	21872	名
21771	苦滅聖諦	21822	無餘	21873	歸依
21772	謂	21823	永斷	21874	亦

21875	名	21926	如	21977	是
21876	應趣	21927	是	21978	涅槃性
21877	亦	21928	斷	21979	此
21878	名	21929	等	21980	是
21879	無憂	21930	名	21981	滅性
21880	亦	21931	滅諦	21982	是
21881	名	21932	者	21983	眞
21882	無病	21933	謂	21984	是
21883	亦	21934	此	21985	實
21884	名	21935	名	21986	是
21885	不死	21936	涅槃	21987	諦
21886	亦	21937	眞實	21988	是
21887	名	21938	是	21989	如
21888	無熾然	21939	涅槃	21990	非妄
21889	亦	21940	此	21991	非虛
21890	名	21941	名	21992	非倒
21891	無熱惱	21942	爲	21993	非異
21892	亦	21943	滅	21994	故
21893	名	21944	眞實	21995	名
21894	安隱	21945	是	21996	滅諦
21895	亦	21946	滅	21997	名
21896	名	21947	若	21998	聖諦
21897	清涼	21948	佛	21999	者
21898	亦	21949	出世	22000	聖
21899	名	21950	若	22001	謂
21900	寂靜	21951	不出世	22002	諸
21901	亦	21952	如	22003	佛
21902	名	21953	是	22004	及
21903	善事	21954	滅法	22005	佛弟子
21904	亦	21955	法	22006	此
21905	名	21956	住	22007	是
21906	吉祥	21957	法界	22008	彼
21907	亦	21958	一切	22009	諦
21908	名	21959	如來	22010	謂
21909	安樂	21960	自然	22011	彼
21910	亦	21961	通達	22012	於
21911	名	21962	等覺	22013	此
21912	不動	21963	宣說	22014	知見
21913	亦	21964	施設	22015	解了
21914	名	21965	建立	22016	正覺
21915	涅槃	21966	分別	22017	爲
21916	如	21967	開示	22018	諦
21917	說	21968	令其顯了	22019	由
21918	涅槃	21969	謂	22020	是
21919	是	21970	此	22021	因縁
21920	眞苦滅	21971	是	22022	名
21921	是	21972	涅槃	22023	苦滅聖諦
21922	諸	21973	此	22024	復
21923	沙門	21974	是	22025	次
21924	究竟果	21975	滅	22026	苦滅聖諦
21925	故	21976	此	22027	者

22028	是	22079	何	22130	於道思惟道
22029	假	22080	謂	22131	無漏
22030	建立	22081	八支聖道	22132	作意
22031	名想	22082	則	22133	相應
22032	言說	22083	是	22134	所有
22033	謂	22084	正見	22135	思惟
22034	苦滅聖諦	22085	正思惟	22136	等思惟
22035	過	22086	正語	22137	近思惟
22036	&M-164760;伽沙	22087	正業	22138	尋求
22037	佛	22088	正命	22139	等尋求
22038	及	22089	正勤	22140	近尋求
22039	弟子	22090	正念	22141	推覓
22040	皆	22091	正定	22142	等推覓
22041	共	22092	云何	22143	近推覓
22042	施設	22093	正見	22144	令
22043	如	22094	謂	22145	心
22044	是	22095	聖弟子	22146	於
22045	名	22096	於苦思惟苦	22147	法
22046	故	22097	於集思惟集	22148	僣動
22047	云何	22098	於滅思惟滅	22149	而
22048	趣	22099	於道思惟道	22150	轉
22049	苦滅道聖諦	22100	無漏	22151	是
22050	謂	22101	作意	22152	名
22051	若	22102	相應	22153	正思惟
22052	道	22103	所有	22154	云何
22053	若	22104	於	22155	正語
22054	聖行	22105	法	22156	謂
22055	於	22106	簡擇	22157	聖弟子
22056	過去	22107	極簡擇	22158	於苦思惟苦
22057	未來	22108	最極簡擇	22159	乃至
22058	現在	22109	解了	22160	於道思惟道
22059	苦	22110	等了	22161	無漏
22060	能	22111	近了	22162	作意
22061	永斷	22112	機點	22163	相應
22062	能	22113	通達	22164	思擇力
22063	棄捨	22114	審察	22165	故
22064	能	22115	聰叡	22166	除
22065	變吐	22116	覺	22167	趣邪命語四惡行
22066	能	22117	明	22168	於
22067	盡	22118	慧	22169	餘
22068	能	22119	行	22170	語惡行
22069	離染	22120	毘鉢舍那	22171	所得
22070	能	22121	是	22172	無漏
22071	滅	22122	名	22173	遠離
22072	能	22123	正見	22174	勝遠離
22073	寂靜	22124	云何	22175	近遠離
22074	能	22125	正思惟	22176	極遠離
22075	隱沒	22126	謂	22177	寂靜
22076	此	22127	聖弟子	22178	律儀
22077	復	22128	於苦思惟苦	22179	無作
22078	是	22129	乃至	22180	無造

22181	棄捨	22232	思擇力	22283	不失法性
22182	防護	22233	故	22284	心明記性
22183	船筏	22234	於趣邪命身語惡行	22285	是
22184	橋梁	22235	所得	22286	名
22185	堤塘	22236	無漏	22287	正念
22186	牆塹	22237	遠離	22288	云何
22187	於	22238	乃至	22289	正定
22188	所制約	22239	身語無表業	22290	謂
22189	不踰	22240	是	22291	聖弟子
22190	不踰性	22241	名	22292	於苦思惟苦
22191	不越	22242	正命	22293	乃至
22192	不越性	22243	云何	22294	於道思惟道
22193	無表語業	22244	正勤	22295	無漏
22194	是	22245	謂	22296	作意
22195	名	22246	聖弟子	22297	相應
22196	正語	22247	於苦思惟苦	22298	所有
22197	云何	22248	乃至	22299	心住
22198	正業	22249	於道思惟道	22300	等住
22199	謂	22250	無漏	22301	近住
22200	聖弟子	22251	作意	22302	安住
22201	於苦思惟苦	22252	相應	22303	不散
22202	乃至	22253	所有	22304	不亂
22203	於道思惟道	22254	勤精進	22305	攝止
22204	無漏	22255	勇健	22306	等持
22205	作意	22256	勢猛	22307	心一境性
22206	相應	22257	熾盛	22308	是
22207	思擇力	22258	難制	22309	名
22208	故	22259	勵意	22310	正定
22209	除	22260	不息	22311	如
22210	趣邪命身三惡行	22261	是	22312	是
22211	於	22262	名	22313	所說
22212	餘	22263	正勤	22314	八支聖道
22213	身惡行	22264	云何	22315	及
22214	所得	22265	正念	22316	餘
22215	無漏	22266	謂	22317	無漏行
22216	遠離	22267	聖弟子	22318	名
22217	乃至	22268	於苦思惟苦	22319	趣苦滅道
22218	無表身業	22269	乃至	22320	如
22219	是	22270	於道思惟道	22321	說
22220	名	22271	無漏	22322	聖行
22221	正業	22272	作意	22323	是
22222	云何	22273	相應	22324	眞實道
22223	正命	22274	所有	22325	究竟
22224	謂	22275	念	22326	離苦
22225	聖弟子	22276	隨念	22327	趣涅槃
22226	於苦思惟苦	22277	專念	22328	故
22227	乃至	22278	憶念	22329	如
22228	於道思惟道	22279	不忘	22330	是
22229	無漏	22280	不失	22331	聖行
22230	作意	22281	不遺	22332	名
22231	相應	22282	不漏	22333	道諦

22334	者	22385	眞	22436	趣苦滅道聖諦
22335	謂	22386	是	22437	過
22336	此	22387	實	22438	&M-164760;伽沙
22337	名	22388	是	22439	佛
22338	聖行	22389	諦	22440	及
22339	眞實	22390	是	22441	弟子
22340	是	22391	如	22442	皆
22341	聖行	22392	非妄	22443	共
22342	此	22393	非虛	22444	施設
22343	名	22394	非倒	22445	如
22344	爲	22395	非異	22446	是
22345	道	22396	故	22447	名
22346	眞實	22397	名	22448	故
22347	是	22398	道諦	22449	靜慮品第十一之一
22348	道	22399	名	22450	一時
22349	若	22400	聖諦	22451	薄伽梵
22350	佛	22401	者	22452	在
22351	出世	22402	聖	22453	室羅筏
22352	若	22403	謂	22454	住
22353	不出世	22404	諸	22455	逝多林給孤獨園
22354	如	22405	佛	22456	爾時
22355	是	22406	及	22457	世尊
22356	道法	22407	佛弟子	22458	告
22357	法	22408	此	22459	&M-308280;芻衆
22358	住	22409	是	22460	有
22359	法界	22410	彼	22461	四天道
22360	一切	22411	諦	22462	令
22361	如來	22412	謂	22463	諸
22362	自然	22413	彼	22464	有情
22363	通達	22414	於	22465	未淨者
22364	等覺	22415	此	22466	淨
22365	宣說	22416	知見	22467	淨者
22366	施設	22417	解了	22468	鮮白
22367	建立	22418	正覺	22469	何等
22368	分別	22419	爲	22470	爲
22369	開示	22420	諦	22471	四
22370	令其顯了	22421	由	22472	謂
22371	謂	22422	是	22473	有
22372	此	22423	因緣	22474	一類
22373	是	22424	名	22475	離
22374	聖行	22425	趣苦滅道聖諦	22476	欲
22375	此	22426	復	22477	惡
22376	是	22427	次	22478	不善法
22377	道	22428	趣苦滅道聖諦	22479	有尋
22378	此	22429	者	22480	有伺
22379	是	22430	是	22481	離生
22380	聖行性	22431	假	22482	喜樂
22381	此	22432	建立	22483	初靜慮
22382	是	22433	名想	22484	具足
22383	道性	22434	言說	22485	住
22384	是	22435	謂	22486	是

22487	名	22538	念	22589	極可醉
22488	第一天道	22539	清淨	22590	故
22489	復	22540	第四靜慮	22591	極可欲
22490	有	22541	具足	22592	故
22491	一類	22542	住	22593	極可樂
22492	尋	22543	是	22594	故
22493	伺	22544	名	22595	極可貪
22494	寂靜	22545	第四天道	22596	故
22495	内等淨	22546	如	22597	極可求
22496	心一趣性	22547	是	22598	故
22497	無尋	22548	四種	22599	極可悶
22498	無伺	22549	皆	22600	故
22499	定生	22550	令	22601	極可縛
22500	喜樂	22551	有情	22602	故
22501	第二靜慮	22552	未淨者	22603	極可希
22502	具足	22553	淨	22604	故
22503	住	22554	淨者	22605	極可繫
22504	是	22555	鮮白	22606	故
22505	名	22556	離	22607	此
22506	第二天道	22557	欲	22608	中
22507	復	22558	惡	22609	名
22508	有	22559	不善法	22610	欲
22509	一類	22560	者	22611	然
22510	離	22561	云何	22612	五妙欲
22511	喜	22562	欲	22613	非眞欲體
22512	住	22563	謂	22614	眞欲體
22513	捨	22564	貪	22615	者
22514	正念	22565	亦	22616	是
22515	正知	22566	名	22617	緣彼貪
22516	身受樂	22567	欲	22618	如
22517	聖	22568	欲界	22619	世尊
22518	說	22569	亦	22620	說
22519	應捨	22570	名	22621	世
22520	第三靜慮	22571	欲	22622	諸
22521	具足	22572	五妙欲境	22623	妙境
22522	住	22573	亦	22624	非眞欲
22523	是	22574	名	22625	眞欲
22524	名	22575	欲	22626	謂
22525	第三天道	22576	今	22627	人
22526	復	22577	此	22628	分別
22527	有	22578	義中	22629	貪
22528	一類	22579	意	22630	妙境
22529	斷樂	22580	說	22631	如
22530	斷苦	22581	五妙欲境	22632	本
22531	先	22582	名	22633	住
22532	喜	22583	欲	22634	世間
22533	憂	22584	所以者何	22635	智者
22534	沒	22585	以	22636	於
22535	不苦	22586	五妙欲	22637	中
22536	不樂	22587	極可愛	22638	已除欲
22537	捨	22588	故	22639	此

22640	頌	22691	謂	22742	人
22641	意	22692	人	22743	分別
22642	言	22693	分別	22744	貪
22643	可愛	22694	貪	22745	汝
22644	妙色	22695	&M-308280;芻	22746	師
22645	聲	22696	應	22747	應
22646	香	22697	名	22748	名
22647	味	22698	受欲	22749	受欲
22648	觸	22699	人	22750	人
22649	非眞欲體	22700	起	22751	恒
22650	眞欲體	22701	惡分別	22752	觀
22651	者	22702	尋思	22753	可意
22652	謂	22703	故	22754	妙色
22653	緣彼生	22704	時	22755	故
22654	分別	22705	舍利子	22756	時
22655	貪著	22706	報	22757	彼
22656	欲境	22707	外道	22758	外道
22657	如	22708	言	22759	默
22658	本	22709	起惡尋思	22760	不能答
22659	智者	22710	實	22761	彼
22660	於	22711	名	22762	師
22661	中	22712	受欲	22763	實
22662	名	22713	非	22764	觀
22663	離欲	22714	諸	22765	可愛色
22664	故	22715	&M-308280;芻	22766	故
22665	尊者	22716	於	22767	由
22666	舍利子	22717	世	22768	此
22667	有	22718	妙境	22769	知
22668	時	22719	皆	22770	欲
22669	爲	22720	起不善	22771	是
22670	人	22721	分別	22772	貪
22671	說	22722	尋思	22773	非境
22672	如	22723	故	22774	爾時
22673	是	22724	汝	22775	有
22674	頌	22725	不應作	22776	一汲水女人
22675	爾時	22726	斯	22777	聞
22676	有	22727	難詰	22778	上
22677	一邪命外道	22728	以	22779	伽他
22678	不遠	22729	頌	22780	便
22679	而	22730	反詰	22781	說
22680	住	22731	彼	22782	頌
22681	以	22732	外道	22783	曰
22682	頌	22733	言	22784	欲
22683	難詰	22734	若	22785	我
22684	舍利子	22735	世	22786	知
22685	言	22736	妙境	22787	汝
22686	若	22737	是	22788	本
22687	世	22738	眞欲	22789	汝
22688	妙境	22739	說	22790	從
22689	非眞欲	22740	欲	22791	分別
22690	眞欲	22741	非	22792	生

22793	我	22844	一	22895	受用
22794	更	22845	有	22896	上妙
22795	不分別	22846	一類	22897	田宅
22796	汝	22847	補特伽羅	22898	臥具
22797	復	22848	於	22899	香鬘
22798	從誰	22849	諸	22900	瓔珞
22799	起	22850	欲境	22901	衣服
22800	時	22851	身離非心	22902	飲食
22801	復	22852	謂	22903	受畜
22802	有	22853	如	22904	種種
22803	一過&M-033020;羅種	22854	有	22905	金
22804	聞	22855	一	22906	銀
22805	上	22856	剃除	22907	珍寶
22806	伽他	22857	鬚髮	22908	驅役
22807	亦	22858	披服	22909	奴婢
22808	說	22859	袈裟	22910	僮僕
22809	頌	22860	正信	22911	作使
22810	曰	22861	出家	22912	或時
22811	牟尼	22862	身	22913	發起
22812	安隱	22863	參	22914	打罵
22813	眠	22864	法侶	22915	等
22814	遇惡	22865	心	22916	業
22815	無愁惱	22866	猶	22917	而
22816	心	22867	顧戀	22918	於
22817	樂	22868	所受	22919	諸欲
22818	靜慮	22869	諸欲	22920	不生耽染
22819	者	22870	數	22921	不數發起猛利貪愛
22820	不遊戲	22871	復	22922	彼身在家
22821	諸欲	22872	發起	22923	其心已出
22822	此	22873	猛利	22924	是
22823	頌	22874	貪愛	22925	名
22824	意	22875	彼身出家	22926	於
22825	言	22876	心猶未出	22927	欲心離非身
22826	可愛	22877	是	22928	三
22827	妙境	22878	名	22929	有
22828	皆	22879	於	22930	一類
22829	非真欲	22880	欲身離非心	22931	補特伽羅
22830	於	22881	二	22932	於
22831	彼	22882	有	22933	諸
22832	所起	22883	一類	22934	欲境
22833	分別	22884	補特伽羅	22935	身心俱離
22834	貪愛	22885	於	22936	謂
22835	乃	22886	諸	22937	如
22836	是	22887	欲境	22938	有
22837	真欲	22888	心離非身	22939	一
22838	是	22889	謂	22940	剃除
22839	故	22890	如	22941	鬚髮
22840	此中	22891	有	22942	披服
22841	應	22892	一	22943	袈裟
22842	作	22893	雖	22944	正信
22843	四句	22894	有妻子	22945	出家

22946	身參法侶	22997	深生耽染	23048	苦集
22947	於	22998	數數發起猛利貪愛	23049	貪類
22948	諸欲境	22999	彼	23050	貪生
22949	心無顧戀	23000	身	23051	總
22950	不數發起緣彼貪愛	23001	心	23052	名
22951	失念暫起	23002	二種	23053	貪欲
22952	深生悔愧	23003	俱不出家	23054	如
22953	彼身出家	23004	是	23055	是
22954	其心亦出	23005	名	23056	貪欲
22955	是	23006	於	23057	覆心
22956	名	23007	欲身心俱不離	23058	蔽心
22957	於	23008	云何	23059	障心
22958	欲身心俱離	23009	離欲	23060	纏心
22959	四	23010	謂	23061	隱心
22960	有	23011	於	23062	映心
22961	一類	23012	諸欲	23063	裏心
22962	補特伽羅	23013	遠離	23064	蓋心
22963	於	23014	極遠離	23065	故
22964	諸	23015	空不可得	23066	名
22965	欲境	23016	故	23067	爲
22966	身心俱不離	23017	名	23068	蓋
22967	謂	23018	離欲	23069	蓋
22968	如	23019	云何	23070	即
22969	有	23020	惡	23071	貪欲
22970	一	23021	不善法	23072	故
22971	畜妻養子	23022	謂	23073	名
22972	受用	23023	五蓋	23074	貪欲蓋
22973	上妙	23024	即	23075	云何
22974	田宅	23025	貪欲蓋	23076	瞋恚蓋
22975	臥具	23026	瞋恚蓋	23077	謂
22976	香鬘	23027	&M-108120;沈睡眠蓋	23078	於
22977	瓔珞	23028	掉舉惡作蓋	23079	有情
22978	衣服	23029	疑蓋	23080	欲
22979	飲食	23030	云何	23081	爲
22980	受畜	23031	貪欲蓋	23082	損害
22981	種種	23032	謂	23083	內懷
22982	金	23033	於	23084	栽&M-144570;
22983	銀	23034	諸欲	23085	欲爲擾惱
22984	珍寶	23035	諸	23086	已瞋恚
22985	驅役	23036	貪	23087	當瞋恚
22986	奴婢	23037	等貪	23088	現瞋恚
22987	僮僕	23038	執藏	23089	樂爲過患
22988	作使	23039	防護	23090	極爲過患
22989	發起	23040	堅著	23091	意極憤恚
22990	種種	23041	愛樂	23092	於
22991	打罵	23042	迷悶	23093	諸
22992	等	23043	耽嗜	23094	有情
22993	業	23044	遍耽嗜	23095	各
22994	復	23045	內縛	23096	相
22995	於	23046	&M-106610;求	23097	違戾
22996	諸欲	23047	耽湎	23098	欲爲過患

23099	已爲過患	23150	蔽心	23201	名
23100	當爲過患	23151	乃至	23202	掉舉惡作蓋
23101	現爲過患	23152	裏心	23203	云何
23102	總	23153	蓋心	23204	疑蓋
23103	名	23154	故	23205	謂
23104	瞋恚	23155	名	23206	於
23105	如	23156	爲	23207	佛
23106	是	23157	蓋	23208	法
23107	瞋恚	23158	蓋	23209	僧
23108	覆心	23159	即	23210	及
23109	蔽心	23160	&M-108120;沈睡眠	23211	苦集滅道
23110	乃至	23161	故	23212	生起
23111	裏心	23162	名	23213	疑惑
23112	蓋心	23163	&M-108120;沈睡眠蓋	23214	二分
23113	故	23164	云何	23215	二路
23114	名	23165	掉舉惡作蓋	23216	猶豫
23115	爲	23166	謂	23217	疑箭
23116	蓋	23167	心不寂靜	23218	不決定
23117	蓋	23168	掉舉	23219	不究竟
23118	即	23169	等掉舉	23220	不審決
23119	瞋恚	23170	心掉舉性	23221	非已一趣
23120	故	23171	總	23222	非當一趣
23121	名	23172	名	23223	非現一趣
23122	瞋恚蓋	23173	掉舉	23224	總
23123	云何	23174	染污心品	23225	說
23124	&M-108120;沈睡眠蓋	23175	所有	23226	爲
23125	謂	23176	心變	23227	疑
23126	身重性	23177	心懊	23228	如
23127	心重性	23178	心悔	23229	是
23128	身無堪任性	23179	我惡作	23230	疑性
23129	心無堪任性	23180	惡作性	23231	覆心
23130	身&M-108120;沈性	23181	總	23232	蔽心
23131	心&M-108120;沈性	23182	名	23233	乃至
23132	&M-325920;&M-236530;	23183	惡作	23234	裏心
23133	&M-112110;悶	23184	如	23235	蓋心
23134	總	23185	是	23236	故
23135	名	23186	所說	23237	名
23136	&M-108120;沈	23187	掉舉惡作	23238	爲
23137	染污心品	23188	覆心	23239	蓋
23138	所有	23189	蔽心	23240	蓋
23139	眠夢	23190	乃至	23241	即
23140	不能任持	23191	裏心	23242	是
23141	心昧略性	23192	蓋心	23243	疑
23142	總	23193	總	23244	故
23143	名	23194	名	23245	名
23144	睡眠	23195	爲	23246	疑蓋
23145	如	23196	蓋	23247	云何
23146	是	23197	蓋	23248	離
23147	所說	23198	即	23249	惡
23148	&M-108120;沈睡眠	23199	掉舉惡作	23250	不善法
23149	覆心	23200	故	23251	謂

23252	於	23303	心	23354	僂
23253	如	23304	伺察	23355	細
23254	是	23305	遍伺察	23356	二聲
23255	惡	23306	近伺察	23357	爲
23256	不善法	23307	隨行	23358	喻
23257	遠離	23308	隨轉	23359	亦
23258	極遠離	23309	隨流	23360	爾
23259	空不可得	23310	隨屬	23361	又
23260	故	23311	總	23362	如
23261	名	23312	名	23363	衆鳥
23262	離	23313	爲	23364	飛翔
23263	惡	23314	伺	23365	虛空
23264	不善法	23315	尋	23366	鼓翼
23265	說一切有部法蘊足論卷第六	23316	與	23367	踊身
23266	阿毘達磨法蘊足論卷第七	23317	伺	23368	方
23267	尊者大目乾連造	23318	何	23369	得
23268	三藏法師玄奘奉詔譯	23319	差別	23370	隨意
23269	慮品第十一之餘	23320	令	23371	鼓翼
23270	有尋	23321	心	23372	喻
23271	有伺	23322	僂性	23373	尋
23272	者	23323	是	23374	踊身
23273	云何	23324	尋	23375	喻
23274	尋	23325	令	23376	伺
23275	謂	23326	心	23377	是
23276	離欲	23327	細性	23378	謂
23277	惡	23328	是	23379	尋
23278	不善法	23329	伺	23380	伺
23279	者	23330	此	23381	二相
23280	心	23331	復	23382	差別
23281	尋求	23332	如何	23383	云何
23282	遍尋求	23333	如	23384	有尋
23283	近尋求	23334	打鍾	23385	有伺
23284	心	23335	時	23386	謂
23285	顯了	23336	僂聲	23387	離欲
23286	極顯了	23337	暫	23388	惡
23287	現前顯了	23338	發	23389	不善法
23288	推度	23339	細聲	23390	者
23289	構畫	23340	隨	23391	心相應品
23290	思惟	23341	轉	23392	具
23291	分別	23342	僂聲	23393	有
23292	總	23343	喻	23394	尋
23293	名	23344	尋	23395	伺
23294	爲	23345	細聲	23396	離生
23295	尋	23346	喻	23397	喜樂
23296	云何	23347	伺	23398	者
23297	伺	23348	搖鈴	23399	云何
23298	謂	23349	扣鉢	23400	離
23299	離欲	23350	吹螺	23401	謂
23300	惡	23351	擊鼓	23402	離欲
23301	不善法	23352	放箭	23403	亦
23302	者	23353	震雷	23404	名

23405	離	23456	爲	23507	此
23406	離惡不善法	23457	喜	23508	名
23407	亦	23458	云何	23509	離生
23408	名	23459	樂	23510	喜樂
23409	離	23460	謂	23511	初
23410	出家	23461	離欲惡不善法	23512	者
23411	亦	23462	者	23513	謂
23412	名	23463	已斷	23514	此
23413	離	23464	身重性	23515	靜慮
23414	色界	23465	心重性	23516	順次
23415	善根	23466	身不堪任性	23517	數中
23416	亦	23467	心不堪任性	23518	最
23417	名	23468	所得	23519	居
23418	離	23469	身滑性	23520	首
23419	初靜慮	23470	心滑性	23521	故
23420	亦	23471	身軟性	23522	復
23421	名	23472	心軟性	23523	次
23422	離	23473	身堪任性	23524	此
23423	今	23474	心堪任性	23525	於
23424	此	23475	身離蓋性	23526	九種
23425	義中	23476	心離蓋性	23527	次第
23426	意	23477	身輕安性	23528	定
23427	說	23478	心輕安性	23529	中
23428	初靜慮	23479	身無&M-194100;惱性	23530	最
23429	名	23480	心無&M-194100;惱性	23531	在
23430	離	23481	身調柔性	23532	前
23431	云何	23482	心調柔性	23533	故
23432	喜	23483	總	23534	靜慮
23433	謂	23484	名	23535	者
23434	離欲惡不善法	23485	爲	23536	謂
23435	者	23486	樂	23537	在
23436	心	23487	云何	23538	此
23437	欣	23488	離生	23539	定
23438	極欣	23489	喜樂	23540	中
23439	現前極欣	23490	謂	23541	尋
23440	欣性	23491	前	23542	伺
23441	欣類	23492	喜	23543	喜
23442	適意	23493	樂	23544	樂
23443	悅意	23494	因離	23545	心一境性
23444	喜性	23495	依離	23546	總
23445	喜類	23496	離所建立	23547	此
23446	樂和合不別離	23497	由	23548	五支
23447	歡欣	23498	離勢力	23549	名
23448	悅豫	23499	起	23550	初靜慮
23449	有堪任性	23500	等起	23551	如
23450	踊躍	23501	生	23552	有
23451	踊躍性	23502	等生	23553	煩
23452	歡喜	23503	趣入	23554	言
23453	歡喜性	23504	出現	23555	心
23454	總	23505	故	23556	隨
23455	名	23506	說	23557	貪欲

23558	行	23609	如理	23660	已勝解
23559	或	23610	身	23661	當勝解
23560	復	23611	柔軟	23662	名
23561	隨	23612	安靜	23663	初靜慮俱有勝解
23562	瞋悲	23613	受	23664	在
23563	而	23614	離生	23665	此
23564	修	23615	喜樂	23666	定
23565	靜慮	23616	身	23667	中
23566	者	23617	如	23668	若
23567	諸佛	23618	沐浴團	23669	受
23568	不稱譽	23619	遍體	23670	若
23569	&M-108120;睡蓋	23620	皆	23671	想
23570	纏	23621	津膩	23672	若
23571	心	23622	不強	23673	欲
23572	無知	23623	亦	23674	若
23573	修	23624	不弱	23675	作意
23574	靜慮	23625	愛水	23676	若
23575	身相	23626	不能漂	23677	念
23576	雖	23627	尋	23678	若
23577	安靜	23628	伺	23679	定
23578	諸佛	23629	等	23680	若
23579	不稱譽	23630	五支	23681	慧
23580	掉悔蓋	23631	賢聖仙	23682	等
23581	纏	23632	所證	23683	名
23582	心	23633	總	23684	初靜慮俱有諸法
23583	諸根	23634	名	23685	如
23584	不寂靜	23635	初靜慮	23686	是
23585	雖	23636	諸佛	23687	諸法
23586	勤修	23637	所	23688	亦
23587	靜慮	23638	稱譽	23689	得
23588	諸佛	23639	在	23690	名
23589	不稱譽	23640	此	23691	初靜慮
23590	三寶	23641	定	23692	此
23591	四諦	23642	中	23693	靜慮
23592	中	23643	諸	23694	名
23593	心	23644	心	23695	依
23594	懷	23645	意	23696	何
23595	猶豫	23646	識	23697	義
23596	者	23647	名	23698	立
23597	雖	23648	初靜慮俱有之心	23699	謂
23598	勤修	23649	諸	23700	能
23599	靜慮	23650	思	23701	寂靜
23600	諸佛	23651	等思	23702	惡
23601	不稱譽	23652	現前等思	23703	不善法
23602	遠離	23653	已思	23704	及
23603	欲	23654	當思	23705	餘
23604	及	23655	造心意業	23706	雜染
23605	惡	23656	名	23707	後有
23606	尋	23657	初靜慮俱有意業	23708	熾然
23607	伺	23658	諸	23709	當苦異熟
23608	皆	23659	心勝解	23710	生

23711	老	23762	死	23813	及
23712	死	23763	等	23814	伺
23713	等	23764	有漏法	23815	如
23714	諸	23765	已	23816	前説
23715	有漏法	23766	此	23817	第二靜慮
23716	故	23767	靜慮	23818	此
23717	名	23768	明盛	23819	二寂靜
23718	靜慮	23769	遍照	23820	遍寂靜
23719	復	23770	故	23821	近寂靜
23720	次	23771	名	23822	空
23721	寂靜	23772	靜慮	23823	無所有
23722	種種	23773	具足	23824	故
23723	惡	23774	者	23825	名
23724	不善法	23775	謂	23826	尋
23725	及	23776	此	23827	伺
23726	餘	23777	依	23828	寂靜
23727	雜染	23778	出家	23829	内等淨
23728	後有	23779	及	23830	者
23729	熾然	23780	依	23831	云何
23730	當苦異熟	23781	遠離	23832	内等淨
23731	生	23782	所生	23833	謂
23732	老	23783	善法	23834	尋
23733	死	23784	精勤	23835	伺
23734	等	23785	修習	23836	寂靜
23735	有漏法	23786	無間	23837	故
23736	已	23787	無斷	23838	諸
23737	此	23788	方得圓滿	23839	信
23738	靜慮	23789	故	23840	信性
23739	起	23790	名	23841	現前信性
23740	等起	23791	具足	23842	隨順
23741	生	23792	住	23843	印可
23742	等生	23793	者	23844	愛慕
23743	趣入	23794	謂	23845	愛慕性
23744	出現	23795	成就	23846	心澄
23745	故	23796	此	23847	心淨
23746	名	23797	靜慮	23848	總
23747	靜慮	23798	現行	23849	名
23748	復	23799	隨行	23850	内等淨
23749	次	23800	遍行	23851	心一趣性
23750	寂靜	23801	遍隨行	23852	者
23751	種種	23802	動轉	23853	云何
23752	惡	23803	解行	23854	心一趣性
23753	不善法	23804	故	23855	謂
23754	及	23805	名	23856	尋
23755	餘	23806	爲	23857	伺
23756	雜染	23807	住	23858	寂靜
23757	後有	23808	尋	23859	故
23758	熾然	23809	伺	23860	心
23759	當苦異熟	23810	寂靜	23861	不散
23760	生	23811	者	23862	不亂
23761	老	23812	尋	23863	不流

23864	安住	23915	心	23966	喜樂
23865	一境	23916	欣	23967	第二
23866	故	23917	極欣	23968	者
23867	名	23918	廣說	23969	謂
23868	心一趣性	23919	乃至	23970	此
23869	無尋	23920	歡喜	23971	靜慮
23870	無伺	23921	歡喜性	23972	順次
23871	者	23922	總	23973	數中
23872	謂	23923	名	23974	居
23873	第二靜慮	23924	爲	23975	第二
23874	尋	23925	喜	23976	故
23875	伺	23926	云何	23977	復
23876	不可得	23927	樂	23978	次
23877	不現行	23928	謂	23979	此
23878	非有	23929	尋	23980	於
23879	非等有	23930	伺	23981	九種
23880	故	23931	寂靜	23982	次第
23881	名	23932	者	23983	定
23882	無尋	23933	已斷	23984	中
23883	無伺	23934	身重性	23985	在
23884	定生	23935	心重性	23986	第二
23885	喜樂	23936	廣說	23987	故
23886	者	23937	乃至	23988	靜慮
23887	云何	23938	身調柔性	23989	者
23888	定	23939	心調柔性	23990	謂
23889	謂	23940	總	23991	在
23890	尋	23941	名	23992	此
23891	伺	23942	爲	23993	定
23892	寂靜	23943	樂	23994	中
23893	者	23944	云何	23995	內等淨
23894	心	23945	定生	23996	喜
23895	住	23946	喜樂	23997	樂
23896	等住	23947	謂	23998	心一境性
23897	近住	23948	前	23999	總
23898	安住	23949	喜	24000	此
23899	不散	23950	樂	24001	四支
23900	不亂	23951	因定	24002	名
23901	攝止	23952	依定	24003	第二靜慮
23902	等持	23953	定所建立	24004	如
23903	心一境性	23954	由定勢力	24005	有
23904	總	23955	起	24006	頌
23905	名	23956	等起	24007	言
23906	爲	23957	生	24008	尋
23907	定	23958	等生	24009	伺
23908	云何	23959	趣入	24010	俱
23909	喜	23960	出現	24011	寂靜
23910	謂	23961	故	24012	如
23911	尋	23962	說	24013	雨
23912	伺	23963	此	24014	息
23913	寂靜	23964	名	24015	埃塵
23914	者	23965	定生	24016	內

24017	淨	24068	乃至	24119	正知
24018	心	24069	若	24120	者
24019	一趣	24070	慧	24121	彼
24020	觸	24071	等	24122	於
24021	菩提	24072	名	24123	爾時
24022	妙樂	24073	第二靜慮俱有諸法	24124	安住
24023	無	24074	如	24125	行捨
24024	尋	24075	是	24126	正念
24025	伺	24076	諸法	24127	正知
24026	有	24077	亦	24128	云何
24027	喜	24078	得	24129	捨
24028	樂	24079	名	24130	謂
24029	內淨	24080	爲	24131	離喜
24030	及	24081	第二靜慮	24132	時
24031	定	24082	此	24133	心平等性
24032	名	24083	靜慮	24134	心正直性
24033	第二靜慮	24084	名	24135	心無警覺
24034	諸	24085	所依之義	24136	寂靜住性
24035	佛	24086	具足	24137	總
24036	所	24087	及	24138	名
24037	稱譽	24088	住	24139	爲
24038	在	24089	皆	24140	捨
24039	此	24090	如	24141	云何
24040	定中	24091	前說	24142	正念
24041	諸	24092	離喜	24143	謂
24042	心	24093	者	24144	離喜
24043	意	24094	云何	24145	時
24044	識	24095	喜	24146	諸
24045	名	24096	謂	24147	念
24046	第二靜慮	24097	心	24148	隨念
24047	俱有之心	24098	欣	24149	乃至
24048	諸	24099	極欣	24150	心明記性
24049	思	24100	乃至	24151	總
24050	等思	24101	歡喜	24152	名
24051	乃至	24102	歡喜性	24153	正念
24052	造心意業	24103	總	24154	云何
24053	名	24104	名	24155	正知
24054	第二靜慮俱有意業	24105	爲	24156	謂
24055	諸	24106	喜	24157	離喜
24056	心勝解	24107	心	24158	時
24057	已勝解	24108	於	24159	所起
24058	當勝解	24109	此	24160	於
24059	名	24110	喜	24161	法簡擇
24060	第二靜慮俱有勝解	24111	離染	24162	乃至
24061	在	24112	解脫	24163	毘鉢舍那
24062	此	24113	故	24164	總
24063	定中	24114	名	24165	名
24064	若	24115	離喜	24166	正知
24065	受	24116	住	24167	身受樂
24066	若	24117	捨	24168	者
24067	想	24118	正念	24169	身

24170	謂	24221	分別	24272	有
24171	意身	24222	開示	24273	煩
24172	由	24223	勸	24274	言
24173	意身	24224	修定	24275	離喜
24174	中	24225	者	24276	最上
24175	有受樂	24226	應	24277	跡
24176	故	24227	捨	24278	捨
24177	四大種身	24228	此	24279	念
24178	亦	24229	樂	24280	知
24179	得	24230	不應耽味	24281	樂
24180	安適	24231	唯	24282	定
24181	由	24232	應住捨	24283	名
24182	此	24233	正念	24284	第三靜慮
24183	因緣	24234	正知	24285	諸
24184	名	24235	第三	24286	佛
24185	身受樂	24236	者	24287	所
24186	此	24237	謂	24288	稱譽
24187	中	24238	此	24289	在
24188	樂	24239	靜慮	24290	此
24189	者	24240	順次	24291	定中
24190	謂	24241	數中	24292	諸
24191	離喜	24242	居	24293	心
24192	時	24243	第三	24294	意
24193	已斷	24244	故	24295	識
24194	身重性	24245	復	24296	名
24195	心重性	24246	次	24297	第三靜慮俱有之心
24196	乃至	24247	此	24298	諸
24197	身調柔性	24248	於	24299	思
24198	心調柔性	24249	九種	24300	等思
24199	總	24250	次第	24301	乃至
24200	名	24251	定中	24302	造心意業
24201	爲	24252	在	24303	名
24202	樂	24253	第三	24304	第三靜慮俱有意業
24203	此	24254	故	24305	諸
24204	是	24255	靜慮	24306	心勝解
24205	受樂	24256	者	24307	已勝解
24206	非輕安樂	24257	謂	24308	當勝解
24207	聖	24258	在	24309	名
24208	說	24259	此	24310	第三靜慮俱有勝解
24209	應	24260	定中	24311	在
24210	捨	24261	行捨	24312	此
24211	者	24262	正念	24313	定中
24212	聖	24263	正知	24314	若
24213	謂	24264	身受樂	24315	受
24214	諸	24265	心一境性	24316	若
24215	佛	24266	總	24317	想
24216	及	24267	此	24318	乃至
24217	佛弟子	24268	五支	24319	若
24218	說	24269	名	24320	慧
24219	謂	24270	第三靜慮	24321	等
24220	宣說	24271	如	24322	名

24323	第三靜慮俱有諸法	24374	謂	24425	順喜受觸
24324	如	24375	順苦觸	24426	所起
24325	是	24376	所起	24427	心喜
24326	諸法	24377	身苦	24428	平等受
24327	亦	24378	不平等受	24429	受所攝
24328	得	24379	受所攝	24430	是
24329	名	24380	是	24431	名
24330	爲	24381	名	24432	喜
24331	第三靜慮	24382	苦	24433	云何
24332	此	24383	此	24434	憂
24333	靜慮	24384	苦	24435	謂
24334	名	24385	及	24436	順憂觸
24335	所依之義	24386	樂	24437	所起
24336	具足	24387	爾時	24438	心憂
24337	及	24388	俱	24439	平等受
24338	住	24389	得	24440	受所攝
24339	亦	24390	斷	24441	是
24340	如	24391	遍知	24442	名
24341	前說	24392	遠離	24443	憂
24342	斷樂	24393	極遠離	24444	此
24343	者	24394	調伏	24445	及
24344	云何	24395	極調伏	24446	前
24345	樂	24396	隱沒	24447	喜
24346	謂	24397	除滅	24448	爾時
24347	順樂觸	24398	是	24449	俱
24348	所起	24399	故	24450	得
24349	身樂	24400	說	24451	斷
24350	心樂	24401	爲	24452	遍知
24351	平等受	24402	斷樂	24453	乃至
24352	受所攝	24403	斷苦	24454	隱沒
24353	總	24404	先	24455	除滅
24354	名	24405	喜	24456	是
24355	爲	24406	憂	24457	故
24356	樂	24407	沒	24458	說
24357	復	24408	者	24459	爲
24358	次	24409	云何	24460	先
24359	修	24410	喜	24461	喜
24360	第三靜慮	24411	謂	24462	憂
24361	時	24412	順喜觸	24463	沒
24362	順樂受觸	24413	所起	24464	復
24363	所起	24414	心喜	24465	次
24364	心樂	24415	平等受	24466	入
24365	平等受	24416	受所攝	24467	初靜慮
24366	受所攝	24417	是	24468	時
24367	是	24418	名	24469	憂
24368	名	24419	喜	24470	得
24369	樂	24420	復	24471	斷
24370	斷苦	24421	次	24472	遍知
24371	者	24422	修	24473	入
24372	云何	24423	第二靜慮	24474	第二靜慮
24373	苦	24424	時	24475	時

24476	苦	24527	二受	24578	尋
24477	得	24528	唯	24579	伺
24478	斷	24529	有	24580	二息
24479	遍知	24530	第三	24581	皆
24480	入	24531	非苦非樂受	24582	遠離
24481	第三靜慮	24532	捨	24583	故
24482	時	24533	念	24584	說
24483	喜	24534	清淨	24585	名
24484	得	24535	者	24586	清淨
24485	斷	24536	云何	24587	第四
24486	遍知	24537	捨	24588	者
24487	入	24538	謂	24589	謂
24488	第四靜慮	24539	彼	24590	此
24489	時	24540	爾時	24591	靜慮
24490	若	24541	心平等性	24592	順次
24491	樂	24542	心正直性	24593	數中
24492	若	24543	心無警覺	24594	居
24493	苦	24544	寂靜住性	24595	第四
24494	若	24545	總	24596	故
24495	喜	24546	名	24597	復
24496	若	24547	爲	24598	次
24497	憂	24548	捨	24599	此
24498	皆	24549	云何	24600	於
24499	得	24550	念	24601	九種
24500	斷	24551	謂	24602	次第
24501	遍知	24552	彼	24603	定中
24502	遠離	24553	爾時	24604	在
24503	極遠離	24554	諸	24605	第四
24504	調伏	24555	念	24606	故
24505	極調伏	24556	隨念	24607	靜慮
24506	隱沒	24557	廣說	24608	者
24507	除滅	24558	乃至	24609	謂
24508	是	24559	心明記性	24610	在
24509	故	24560	總	24611	此
24510	說	24561	名	24612	定中
24511	爲	24562	爲	24613	不苦
24512	斷樂	24563	念	24614	不樂受
24513	斷苦	24564	彼	24615	捨
24514	先	24565	於	24616	念
24515	喜	24566	爾時	24617	心一境性
24516	憂	24567	若	24618	總
24517	沒	24568	捨	24619	此
24518	不苦	24569	若	24620	四支
24519	不樂	24570	念	24621	名
24520	者	24571	俱	24622	第四靜慮
24521	顯	24572	得	24623	如
24522	此	24573	清淨	24624	有
24523	中	24574	樂	24625	頌
24524	無	24575	苦	24626	言
24525	苦	24576	喜	24627	樂
24526	樂	24577	憂	24628	苦

24629	等	24680	若	24731	廣
24630	已滅	24681	想	24732	大
24631	心	24682	乃至	24733	無量
24632	堅住	24683	若	24734	善修習
24633	不動	24684	慧	24735	故
24634	得	24685	等	24736	想
24635	清淨	24686	名	24737	對
24636	天眼	24687	第四靜慮俱有諸法	24738	一方
24637	能	24688	如	24739	勝解
24638	廣	24689	是	24740	遍滿
24639	見	24690	諸法	24741	具足
24640	衆色	24691	亦	24742	而
24641	不苦不樂受	24692	得	24743	住
24642	淨	24693	名	24744	及
24643	捨	24694	爲	24745	對
24644	念	24695	第四靜慮	24746	第二
24645	及	24696	此	24747	第三
24646	定	24697	靜慮	24748	第四
24647	名	24698	名	24749	上
24648	第四靜慮	24699	所依之義	24750	下
24649	諸	24700	具足	24751	或
24650	佛	24701	及	24752	傍
24651	所	24702	住	24753	一切
24652	稱譽	24703	皆	24754	世間
24653	在	24704	如	24755	亦
24654	此	24705	前說	24756	復
24655	定中	24706	無量品第十二	24757	如
24656	諸	24707	一時	24758	是
24657	心	24708	薄伽梵	24759	是
24658	意	24709	在	24760	名
24659	識	24710	室羅筏	24761	第一
24660	名	24711	住	24762	復
24661	第四靜慮俱有之心	24712	逝多林給孤獨園	24763	有
24662	諸	24713	爾時	24764	一類
24663	思	24714	世尊	24765	悲俱行心
24664	等思	24715	告	24766	無怨
24665	乃至	24716	&M-308280;芻衆	24767	無敵
24666	造心意業	24717	有	24768	遠離
24667	名	24718	四無量	24769	惱
24668	第四靜慮俱有意業	24719	何等	24770	害
24669	諸	24720	爲	24771	廣
24670	心勝解	24721	四	24772	大
24671	已勝解	24722	謂	24773	無量
24672	當勝解	24723	有	24774	善修習
24673	名	24724	一類	24775	故
24674	第四靜慮俱有勝解	24725	慈俱行心	24776	想
24675	在	24726	無怨	24777	對
24676	此	24727	無敵	24778	一方
24677	定中	24728	遠離	24779	勝解
24678	若	24729	惱	24780	遍滿
24679	受	24730	害	24781	具足

24782	而	24833	一切	24884	慈
24783	住	24834	世間	24885	謂
24784	及	24835	亦	24886	有
24785	對	24836	復	24887	一類
24786	第二	24837	如	24888	作
24787	第三	24838	是	24889	是
24788	第四	24839	是	24890	思惟
24789	上	24840	名	24891	願
24790	下	24841	第三	24892	諸
24791	或	24842	復	24893	有情
24792	傍	24843	有	24894	皆
24793	一切	24844	一類	24895	得
24794	世間	24845	捨俱行心	24896	勝樂
24795	亦	24846	無怨	24897	彼
24796	復	24847	無敵	24898	依
24797	如	24848	遠離	24899	出家
24798	是	24849	惱	24900	或
24799	是	24850	害	24901	依
24800	名	24851	廣	24902	遠離
24801	第二	24852	大	24903	由
24802	復	24853	無量	24904	思擇力
24803	有	24854	善修習	24905	內
24804	一類	24855	故	24906	所
24805	喜俱行心	24856	想	24907	發起
24806	無怨	24857	對	24908	色界定
24807	無敵	24858	一方	24909	善
24808	遠離	24859	勝解	24910	諸
24809	惱	24860	遍滿	24911	慈性
24810	害	24861	具足	24912	名
24811	廣	24862	而	24913	哀憐
24812	大	24863	住	24914	哀憐性
24813	無量	24864	及	24915	名
24814	善修習	24865	對	24916	愍念
24815	故	24866	第二	24917	愍念性
24816	想	24867	第三	24918	總
24817	對	24868	第四	24919	名
24818	一方	24869	上	24920	爲
24819	勝解	24870	下	24921	慈
24820	遍滿	24871	或	24922	復
24821	具足	24872	傍	24923	次
24822	而	24873	一切	24924	與
24823	住	24874	世間	24925	慈
24824	及	24875	亦	24926	相應
24825	對	24876	復	24927	受
24826	第二	24877	如	24928	想
24827	第三	24878	是	24929	行
24828	第四	24879	是	24930	識
24829	上	24880	名	24931	及
24830	下	24881	第四	24932	所
24831	或	24882	云何	24933	等起
24832	傍	24883	爲	24934	身

24935	語	24986	常委	25037	發
24936	二業	24987	助伴	25038	如
24937	不相應行	24988	資糧	25039	是
24938	亦	24989	而	25040	言
24939	名	24990	未名慈心定加行	25041	願
24940	爲	24991	亦	25042	諸
24941	慈	24992	未名入慈心定	25043	有情
24942	云何	24993	復	25044	皆
24943	慈心定	24994	有	25045	得
24944	加行	24995	一類	25046	勝樂
24945	修	24996	發	25047	雖
24946	何	24997	如	25048	有
24947	加行	24998	是	25049	此
24948	入	24999	言	25050	心
24949	慈心定	25000	願	25051	及
24950	謂	25001	諸	25052	有
24951	有	25002	有情	25053	此
24952	一類	25003	皆	25054	言
24953	起	25004	得	25055	而
24954	如	25005	勝樂	25056	無勝解
24955	是	25006	雖	25057	願
24956	心	25007	有	25058	諸
24957	願	25008	此	25059	有情
24958	諸	25009	言	25060	皆
24959	有情	25010	而	25061	得
24960	皆	25011	無勝解	25062	如是如是
24961	得	25012	願	25063	勝樂
24962	勝樂	25013	諸	25064	彼
24963	雖	25014	有情	25065	心
24964	有	25015	皆	25066	及
24965	此	25016	得	25067	言
24966	心	25017	如是如是	25068	雖
24967	而	25018	勝樂	25069	皆
24968	無勝解	25019	彼	25070	是
24969	願	25020	言	25071	善
24970	諸	25021	雖	25072	淨妙
24971	有情	25022	善	25073	乃至
24972	皆	25023	淨妙	25074	資糧
24973	得	25024	乃至	25075	而
24974	如是如是	25025	資糧	25076	未名慈心定加行
24975	勝樂	25026	而	25077	亦
24976	彼	25027	未名慈心定加行	25078	未名入慈心定
24977	心	25028	亦	25079	復
24978	雖	25029	未名入慈心定	25080	有
24979	善	25030	復	25081	一類
24980	淨妙	25031	有	25082	起
24981	隨順	25032	一類	25083	如
24982	磨瑩	25033	起	25084	是
24983	增長	25034	如	25085	心
24984	嚴飾	25035	是	25086	發
24985	應供	25036	心	25087	如

25088	是	25139	皆	25190	雖
25089	言	25140	得	25191	皆
25090	及	25141	如是如是	25192	是
25091	有勝解	25142	勝樂	25193	善
25092	願	25143	彼	25194	淨妙
25093	諸	25144	心	25195	乃至
25094	有情	25145	言	25196	資糧
25095	皆	25146	及	25197	而
25096	得	25147	勝解	25198	未名慈心定加行
25097	如是如是	25148	雖	25199	亦
25098	勝樂	25149	皆	25200	未名入慈心定
25099	彼	25150	是	25201	復
25100	心	25151	善	25202	有
25101	言	25152	淨妙	25203	一類
25102	及	25153	乃至	25204	飢苦
25103	勝解	25154	資糧	25205	所
25104	雖	25155	而	25206	逼
25105	皆	25156	未名慈心定加行	25207	得
25106	是	25157	亦	25208	食生樂
25107	善	25158	未名入慈心定	25209	取
25108	淨妙	25159	復	25210	此
25109	乃至	25160	有	25211	樂相
25110	資糧	25161	一類	25212	起
25111	而	25162	熱苦	25213	如
25112	未名慈心定加行	25163	所	25214	是
25113	亦	25164	逼	25215	心
25114	未名入慈心定	25165	得	25216	發
25115	其事	25166	冷生樂	25217	如
25116	如何	25167	取	25218	是
25117	如	25168	此	25219	言
25118	有	25169	樂相	25220	願
25119	一類	25170	起	25221	諸
25120	寒苦	25171	如	25222	有情
25121	所	25172	是	25223	皆
25122	逼	25173	心	25224	得
25123	得	25174	發	25225	如是如是
25124	暖生樂	25175	如	25226	勝樂
25125	取	25176	是	25227	彼
25126	此	25177	言	25228	心
25127	樂相	25178	願	25229	言
25128	起	25179	諸	25230	及
25129	如	25180	有情	25231	勝解
25130	是	25181	皆	25232	雖
25131	心	25182	得	25233	皆
25132	發	25183	如是如是	25234	是
25133	如	25184	勝樂	25235	善
25134	是	25185	彼	25236	淨妙
25135	言	25186	心	25237	乃至
25136	願	25187	言	25238	資糧
25137	諸	25188	及	25239	而
25138	有情	25189	勝解	25240	未名慈心定加行

25241	亦	25292	乏	25343	一類
25242	未名入慈心定	25293	諸	25344	盛夏
25243	復	25294	資具	25345	熱時
25244	有	25295	親友	25346	炎熾
25245	一類	25296	乖離	25347	日光
25246	渴苦	25297	遇	25348	所
25247	所	25298	得	25349	逼
25248	逼	25299	沐浴	25350	切
25249	得	25300	案摩	25351	故
25250	飲生樂	25301	資具	25352	熱渴
25251	取	25302	親友	25353	迷悶
25252	此	25303	和合	25354	身心
25253	樂相	25304	發生	25355	&M-194100;惱
25254	起	25305	諸	25356	遇
25255	如	25306	樂	25357	清涼池
25256	是	25307	取	25358	投身
25257	心	25308	此	25359	沐浴
25258	發	25309	樂相	25360	飲用
25259	如	25310	起	25361	生樂
25260	是	25311	如	25362	取
25261	言	25312	是	25363	此
25262	願	25313	心	25364	樂相
25263	諸	25314	發	25365	起
25264	有情	25315	如	25366	如
25265	皆	25316	是	25367	是
25266	得	25317	言	25368	心
25267	如是如是	25318	願	25369	發
25268	勝樂	25319	諸	25370	如
25269	彼	25320	有情	25371	是
25270	心	25321	皆	25372	言
25271	言	25322	得	25373	願
25272	及	25323	如是如是	25374	諸
25273	勝解	25324	勝樂	25375	有情
25274	雖	25325	彼	25376	皆
25275	皆	25326	心	25377	得
25276	是	25327	言	25378	如是如是
25277	善	25328	及	25379	勝樂
25278	淨妙	25329	勝解	25380	彼
25279	乃至	25330	雖	25381	心
25280	資糧	25331	皆	25382	言
25281	而	25332	是	25383	及
25282	未名慈心定加行	25333	善	25384	勝解
25283	亦	25334	淨妙	25385	雖
25284	未名入慈心定	25335	乃至	25386	皆
25285	復	25336	資糧	25387	是
25286	有	25337	而	25388	善
25287	一類	25338	未名慈心定加行	25389	淨妙
25288	身體	25339	亦	25390	乃至
25289	垢穢	25340	未名入慈心定	25391	資糧
25290	支節	25341	復	25392	而
25291	勞倦	25342	有	25393	未名慈心定加行

25394	亦	25445	樂相	25496	諸
25395	未名入慈心定	25446	起	25497	心勝解
25396	如	25447	如	25498	已勝解
25397	是	25448	是	25499	當勝解
25398	所受	25449	心	25500	名
25399	欲界	25450	發	25501	慈俱有勝解
25400	樂	25451	如	25502	又
25401	具	25452	是	25503	此
25402	及	25453	言	25504	定中
25403	三靜慮所受勝樂	25454	願	25505	若
25404	取	25455	諸	25506	受
25405	彼	25456	有情	25507	若
25406	樂相	25457	皆	25508	想
25407	起	25458	得	25509	若
25408	心	25459	如是如是	25510	欲
25409	發	25460	勝樂	25511	若
25410	言	25461	彼	25512	作意
25411	願	25462	心	25513	若
25412	諸	25463	言	25514	念
25413	有情	25464	及	25515	若
25414	皆	25465	勝解	25516	定
25415	得	25466	皆	25517	若
25416	如是如是	25467	是	25518	慧
25417	勝樂	25468	勝	25519	等
25418	彼	25469	善	25520	名
25419	心	25470	淨妙	25521	慈俱有諸法
25420	言	25471	隨順	25522	如
25421	及	25472	乃至	25523	是
25422	勝解	25473	資糧	25524	諸法
25423	雖	25474	乃	25525	亦
25424	皆	25475	可名慈心定加行	25526	得
25425	是	25476	亦	25527	名
25426	善	25477	名入慈心定	25528	慈心定加行
25427	淨妙	25478	又	25529	亦
25428	乃至	25479	此	25530	名
25429	資糧	25480	定中	25531	入慈心定
25430	而	25481	諸	25532	復
25431	未名慈心定加行	25482	心	25533	次
25432	亦	25483	意	25534	慈心定
25433	未名入慈心定	25484	識	25535	有
25434	若	25485	名	25536	二種
25435	有	25486	慈俱有心	25537	一
25436	此	25487	諸	25538	狹小
25437	生	25488	思	25539	二
25438	近	25489	等思	25540	無量
25439	曾	25490	現前等思	25541	云何
25440	現	25491	已思	25542	狹小慈心定加行
25441	入	25492	當思	25543	修
25442	第三靜慮	25493	造心意業	25544	何
25443	取	25494	名	25545	加行
25444	彼	25495	慈俱有意業	25546	入狹小慈心定

25547	謂	25598	不能一趣	25649	修習
25548	有	25599	不能守念	25650	多修習
25549	一類	25600	令住一緣	25651	故
25550	於	25601	而	25652	便
25551	諸	25602	願	25653	令
25552	可愛	25603	狹小有情得樂	25654	心
25553	可樂	25604	齊	25655	住
25554	可喜	25605	此	25656	等住
25555	可意	25606	未名狹小慈心定加行	25657	近住
25556	有情	25607	亦	25658	安住
25557	謂	25608	未名入狹小慈心定	25659	一趣
25558	父	25609	彼	25660	等持
25559	母	25610	若	25661	無二
25560	兄	25611	爾時	25662	無退
25561	弟	25612	攝録	25663	願
25562	&M-061640;	25613	自心	25664	彼
25563	妹	25614	令不散亂	25665	狹小有情得樂
25564	及	25615	馳流餘境	25666	齊
25565	餘	25616	能	25667	此
25566	隨一	25617	令	25668	名
25567	親屬	25618	一趣	25669	爲
25568	朋友	25619	住念	25670	已入狹小慈心定
25569	彼	25620	一緣	25671	又
25570	於	25621	思惟	25672	此
25571	如	25622	狹小	25673	定中
25572	是	25623	諸	25674	諸
25573	狹小	25624	有情相	25675	心
25574	有情	25625	而	25676	意
25575	令	25626	願	25677	識
25576	狹小慈俱心	25627	狹小有情得樂	25678	名
25577	住	25628	如	25679	狹小慈俱有心
25578	等住	25629	是	25680	諸
25579	近住	25630	思惟	25681	思
25580	安住	25631	發勤	25682	等思
25581	調伏	25632	精進	25683	乃至
25582	寂靜	25633	勇健	25684	造心意業
25583	最極寂靜	25634	勢猛	25685	名
25584	一趣	25635	熾盛	25686	狹小慈俱有意業
25585	等持	25636	難制	25687	諸
25586	願	25637	勵意不息	25688	心勝解
25587	彼	25638	是	25689	已勝解
25588	有情	25639	名	25690	當勝解
25589	皆	25640	狹小慈心定加行	25691	名
25590	得	25641	亦	25692	狹小慈俱有勝解
25591	勝樂	25642	名	25693	又
25592	彼	25643	入狹小慈心定	25694	此
25593	於	25644	彼	25695	定中
25594	爾時	25645	於	25696	若
25595	若	25646	此	25697	受
25596	心散亂	25647	道	25698	若
25597	馳流餘境	25648	生已	25699	想

25700	乃至	25751	東方等	25802	是
25701	若	25752	無量	25803	名
25702	慧	25753	有情	25804	無量慈心定加行
25703	等	25754	皆	25805	亦
25704	名	25755	願	25806	名
25705	狹小慈俱有諸法	25756	得	25807	入無量慈心定
25706	如	25757	樂	25808	彼
25707	是	25758	彼	25809	於
25708	諸法	25759	於	25810	此
25709	亦	25760	爾時	25811	道
25710	得	25761	若	25812	生已
25711	名	25762	心散亂	25813	修習
25712	狹小慈心定加行	25763	馳流餘境	25814	多修習
25713	亦	25764	不能一趣	25815	故
25714	名	25765	不能守念	25816	便
25715	入狹小慈心定	25766	令住一緣	25817	令
25716	云何	25767	而	25818	心
25717	無量慈心定加行	25768	願	25819	住
25718	修	25769	無量有情得樂	25820	等住
25719	何	25770	齊	25821	近住
25720	加行	25771	此	25822	安住
25721	入無量慈心定	25772	未名無量慈心定加行	25823	一趣
25722	謂	25773	亦	25824	等持
25723	即	25774	未名入無量慈心定	25825	無二
25724	於	25775	彼	25826	無退
25725	狹小慈心定	25776	若	25827	願
25726	數數	25777	爾時	25828	彼
25727	修習	25778	攝錄	25829	無量有情得樂
25728	令	25779	自心	25830	齊
25729	心	25780	令	25831	此
25730	隨順	25781	不散亂	25832	名
25731	調伏	25782	馳流餘境	25833	爲
25732	寂靜	25783	能	25834	已入無量慈心定
25733	數復調練	25784	令	25835	又
25734	令	25785	一趣	25836	此
25735	其	25786	住念	25837	定中
25736	質直	25787	一緣	25838	諸
25737	柔軟	25788	思惟	25839	心
25738	堪能	25789	無量	25840	意
25739	與	25790	諸	25841	識
25740	後	25791	有情相	25842	名
25741	勝定	25792	而	25843	無量慈俱有心
25742	作	25793	願	25844	諸
25743	所依止	25794	無量有情得樂	25845	思
25744	然	25795	如	25846	等思
25745	後	25796	是	25847	乃至
25746	漸	25797	思惟	25848	造心意業
25747	令	25798	發勤	25849	名
25748	勝解	25799	精進	25850	無量慈俱有意業
25749	遍滿	25800	乃至	25851	諸
25750	於	25801	勵意不息	25852	心勝解

25853	已勝解	25904	所	25955	入狹小悲心定
25854	當勝解	25905	發起	25956	謂
25855	名	25906	色界定	25957	有
25856	無量慈俱有勝解	25907	善	25958	一類
25857	又	25908	諸	25959	於
25858	此	25909	悲	25960	諸
25859	定中	25910	悲性	25961	可愛
25860	若	25911	若	25962	可樂
25861	受	25912	惻愴	25963	可喜
25862	若	25913	惻愴性	25964	可意
25863	想	25914	若	25965	有情
25864	乃至	25915	酸楚	25966	謂
25865	若	25916	酸楚性	25967	父
25866	慧	25917	總	25968	母
25867	等	25918	名	25969	兄
25868	名	25919	爲	25970	弟
25869	無量慈俱有諸法	25920	悲	25971	&M-061640;
25870	如	25921	復	25972	妹
25871	是	25922	次	25973	及
25872	諸法	25923	與	25974	餘
25873	亦	25924	悲相	25975	隨一
25874	得	25925	應	25976	親屬
25875	名	25926	受	25977	朋友
25876	無量慈心定加行	25927	想	25978	彼
25877	亦	25928	行	25979	於
25878	名	25929	識	25980	如
25879	入無量慈心定	25930	及	25981	是
25880	云何	25931	所	25982	狹小有情
25881	爲	25932	等起	25983	令
25882	悲	25933	身	25984	狹小悲俱心
25883	謂	25934	語	25985	住
25884	有	25935	二業	25986	等住
25885	一類	25936	不相應行	25987	近住
25886	作	25937	亦	25988	安住
25887	是	25938	名	25989	調伏
25888	思惟	25939	爲	25990	寂靜
25889	願	25940	悲	25991	最極寂靜
25890	諸	25941	復	25992	一趣
25891	有情	25942	次	25993	等持
25892	皆	25943	悲心定	25994	願
25893	得	25944	有	25995	彼
25894	離苦	25945	二種	25996	有情
25895	彼	25946	一	25997	皆
25896	依	25947	狹小	25998	得
25897	出家	25948	二	25999	離苦
25898	或	25949	無量	26000	彼
25899	依	25950	云何	26001	於
25900	遠離	25951	狹小悲心定加行	26002	爾時
25901	由	25952	修	26003	若
25902	思擇力	25953	何	26004	心散亂
25903	內	25954	加行	26005	馳流餘境

26006	不能一趣	26057	便	26108	等
26007	不能守念	26058	令	26109	名
26008	令住一緣	26059	心	26110	狹小悲俱有諸法
26009	而	26060	住	26111	如
26010	願	26061	等住	26112	是
26011	狹小有情離苦	26062	近住	26113	諸法
26012	齊	26063	安住	26114	亦
26013	此	26064	一趣	26115	得
26014	不名狹小悲心定加行	26065	等持	26116	名
26015	亦	26066	無二	26117	狹小悲心定加行
26016	未名入狹小悲心定	26067	無退	26118	亦
26017	彼	26068	願	26119	名
26018	若	26069	彼	26120	入狹小悲心定
26019	爾時	26070	狹小有情離苦	26121	云何
26020	攝録	26071	齊	26122	無量悲心定加行
26021	自心	26072	此	26123	修
26022	令不散亂	26073	名	26124	何
26023	馳流餘境	26074	爲	26125	加行
26024	能	26075	已入狹小悲心定	26126	入無量悲心定
26025	令	26076	又	26127	謂
26026	一趣	26077	此	26128	即
26027	住念	26078	定中	26129	於
26028	一緣	26079	諸	26130	狹小悲心定
26029	思惟	26080	心	26131	數數
26030	狹小	26081	意	26132	修習
26031	諸	26082	識	26133	令
26032	有情相	26083	名	26134	心
26033	而	26084	狹小悲俱有心	26135	隨順
26034	願	26085	諸	26136	調伏
26035	狹小有情離苦	26086	思	26137	寂靜
26036	如	26087	等思	26138	數復調練
26037	是	26088	乃至	26139	令
26038	思惟	26089	造心意業	26140	其
26039	發勤	26090	名	26141	質直
26040	精進	26091	狹小悲俱有意業	26142	柔軟
26041	乃至	26092	諸	26143	堪能
26042	勵意不息	26093	心勝解	26144	與
26043	是	26094	已勝解	26145	後
26044	名	26095	當勝解	26146	勝定
26045	狹小悲心定加行	26096	名	26147	作
26046	亦	26097	狹小悲俱有勝解	26148	所依止
26047	名	26098	又	26149	然
26048	入狹小悲心定	26099	此	26150	後
26049	彼	26100	定中	26151	漸
26050	於	26101	若	26152	令
26051	此	26102	受	26153	勝解
26052	道	26103	若	26154	遍滿
26053	生已	26104	想	26155	於
26054	修習	26105	乃至	26156	東方等
26055	多修習	26106	若	26157	無量
26056	故	26107	慧	26158	有情

26159	皆	26210	名入無量悲心定	26261	此
26160	願	26211	彼	26262	定中
26161	離苦	26212	於	26263	若
26162	彼	26213	此	26264	受
26163	於	26214	道	26265	若
26164	爾時	26215	生已	26266	想
26165	若	26216	修習	26267	乃至
26166	心散亂	26217	多修習	26268	若
26167	馳流餘境	26218	故	26269	慧
26168	不能一趣	26219	便	26270	等
26169	不能守念	26220	令	26271	名
26170	令住一緣	26221	心	26272	無量悲俱有諸法
26171	而	26222	住	26273	如
26172	願	26223	等住	26274	是
26173	無量有情離苦	26224	近住	26275	諸法
26174	齊	26225	安住	26276	亦
26175	此	26226	一趣	26277	得
26176	未名無量悲心定加行	26227	等持	26278	名
26177	亦	26228	無二	26279	無量悲心定加行
26178	未名入無量悲心定	26229	無退	26280	亦
26179	彼	26230	願	26281	名
26180	若	26231	彼	26282	入無量悲心定
26181	爾時	26232	無量有情離苦	26283	云何
26182	攝録	26233	齊	26284	爲
26183	自心	26234	此	26285	喜
26184	令	26235	名	26286	謂
26185	不散亂	26236	爲	26287	有
26186	馳流餘境	26237	已入無量悲心定	26288	一類
26187	能	26238	又	26289	作
26188	令	26239	此	26290	是
26189	一趣	26240	定中	26291	思惟
26190	住念	26241	諸	26292	有情
26191	一緣	26242	心	26293	獲
26192	思惟	26243	意	26294	益
26193	無量	26244	識	26295	深
26194	諸	26245	名	26296	可
26195	有情相	26246	無量悲俱有心	26297	欣慰
26196	而	26247	諸	26298	彼
26197	願	26248	思	26299	依
26198	無量有情離苦	26249	等思	26300	出家
26199	如	26250	乃至	26301	或
26200	是	26251	造心意業	26302	依
26201	思惟	26252	名	26303	遠離
26202	發勤	26253	無量悲俱有意業	26304	由
26203	精進	26254	諸	26305	思擇力
26204	乃至	26255	心勝解	26306	內
26205	勵意不息	26256	已勝解	26307	所
26206	是	26257	當勝解	26308	發起
26207	名	26258	名	26309	色界定
26208	無量悲心定加行	26259	無量悲俱有勝解	26310	善
26209	亦	26260	又	26311	心

26312	欣	26363	無量	26414	爾時
26313	極欣	26364	云何	26415	若
26314	現前極欣	26365	狹小喜心定加行	26416	心散亂
26315	欣性	26366	修	26417	馳流餘境
26316	欣類	26367	何	26418	不能一趣
26317	適意	26368	加行	26419	不能守念
26318	悅意	26369	入狹小喜心定	26420	令住一緣
26319	喜性	26370	謂	26421	而
26320	喜類	26371	有	26422	度
26321	樂	26372	一類	26423	狹小有情獲益
26322	和合	26373	於	26424	齊
26323	不別離	26374	諸	26425	此
26324	歡欣	26375	可愛	26426	未名狹小喜心定加行
26325	悅豫	26376	可樂	26427	亦
26326	有堪任性	26377	可喜	26428	未名入狹小喜心定
26327	踊躍	26378	可意	26429	彼
26328	踊躍性	26379	有情	26430	若
26329	歡喜	26380	謂	26431	爾時
26330	歡喜性	26381	父	26432	攝錄
26331	總	26382	母	26433	自心
26332	名	26383	兄	26434	令
26333	爲	26384	弟	26435	不散亂
26334	喜	26385	&M-061640;	26436	馳流餘境
26335	復	26386	妹	26437	能令一趣
26336	次	26387	及	26438	住念一緣
26337	與	26388	餘	26439	思惟
26338	喜相	26389	隨一	26440	狹小
26339	應	26390	親屬	26441	諸
26340	受	26391	朋友	26442	有情相
26341	想	26392	彼	26443	欣慰
26342	行	26393	於	26444	狹小
26343	識	26394	如	26445	諸
26344	及	26395	是	26446	有情相
26345	所	26396	狹小	26447	欣慰
26346	等起	26397	有情	26448	狹小有情獲益
26347	身	26398	令	26449	如
26348	語	26399	狹小喜俱心	26450	是
26349	二業	26400	住	26451	思惟
26350	不相應行	26401	等住	26452	發勤
26351	亦	26402	近住	26453	精進
26352	名	26403	安住	26454	乃至
26353	爲	26404	調伏	26455	勵意不息
26354	喜	26405	寂靜	26456	是
26355	復	26406	最極寂靜	26457	名
26356	次	26407	一趣	26458	狹小喜心定加行
26357	喜心定	26408	等持	26459	亦
26358	有	26409	度	26460	名
26359	二種	26410	彼	26461	入狹小喜心定
26360	一	26411	有情得樂離苦	26462	彼
26361	狹小	26412	彼	26463	於
26362	二	26413	於	26464	此

26465	道	26516	想	26567	於
26466	生已	26517	乃至	26568	東方等
26467	修習	26518	若	26569	無量
26468	多修習	26519	慧	26570	有情
26469	故	26520	等	26571	欣慰
26470	便	26521	名	26572	獲
26471	令	26522	狹小喜俱有諸法	26573	益
26472	心	26523	如	26574	彼
26473	住	26524	是	26575	於
26474	等住	26525	諸法	26576	爾時
26475	近住	26526	亦	26577	若
26476	安住	26527	得	26578	心散亂
26477	一趣	26528	名	26579	馳流餘境
26478	等持	26529	狹小喜心定加行	26580	不能一趣
26479	無二	26530	亦	26581	不能守念
26480	無退	26531	名	26582	令住一緣
26481	欣慰	26532	入狹小喜心定	26583	欣慰
26482	狹小有情獲益	26533	云何	26584	無量有情獲益
26483	齊	26534	無量喜心定加行	26585	齊
26484	此	26535	修	26586	此
26485	名	26536	何	26587	未名無量喜心定加行
26486	爲	26537	加行	26588	亦
26487	已入狹小喜心定	26538	入無量喜心定	26589	未名入無量喜心定
26488	又	26539	謂	26590	彼
26489	此	26540	即	26591	若
26490	定中	26541	於	26592	爾時
26491	諸	26542	狹小喜心定	26593	攝録
26492	心	26543	數數	26594	自心
26493	意	26544	修習	26595	令
26494	識	26545	令	26596	不散亂
26495	名	26546	心	26597	馳流餘境
26496	狹小喜俱有心	26547	隨順	26598	能
26497	諸	26548	調伏	26599	令
26498	思	26549	寂靜	26600	一趣
26499	等思	26550	數復調練	26601	住念
26500	乃至	26551	令	26602	一緣
26501	造心意業	26552	其	26603	思惟
26502	名	26553	質直	26604	無量
26503	狹小喜俱有意業	26554	柔軟	26605	諸
26504	諸	26555	堪能	26606	有情相
26505	心勝解	26556	與	26607	欣慰
26506	已勝解	26557	後	26608	無量有情獲益
26507	當勝解	26558	勝定	26609	如
26508	名	26559	作	26610	是
26509	狹小喜俱有勝解	26560	所依止	26611	思惟
26510	又	26561	然	26612	發勤
26511	此	26562	後	26613	精進
26512	定中	26563	漸	26614	乃至
26513	若	26564	令	26615	勵意不息
26514	受	26565	勝解	26616	是
26515	若	26566	遍滿	26617	名

26618	無量喜心定加行	26669	又	26720	心正直性
26619	亦	26670	此	26721	心無警覺
26620	名	26671	定中	26722	寂靜住性
26621	入無量喜心定	26672	若	26723	總
26622	彼	26673	受	26724	名
26623	於	26674	若	26725	爲
26624	此	26675	想	26726	捨
26625	道	26676	乃至	26727	復
26626	生已	26677	若	26728	次
26627	修習	26678	慧	26729	與
26628	多修習	26679	等	26730	捨相
26629	故	26680	名	26731	應
26630	便	26681	無量喜俱有諸法	26732	受
26631	令	26682	如	26733	想
26632	心	26683	是	26734	行
26633	住	26684	諸法	26735	識
26634	等住	26685	亦	26736	及
26635	近住	26686	得	26737	所
26636	安住	26687	名	26738	等起
26637	一趣	26688	無量喜心定加行	26739	身
26638	等持	26689	亦	26740	語
26639	無二	26690	名	26741	二業
26640	無退	26691	入無量喜心定	26742	不相應行
26641	欣慰	26692	云何	26743	亦
26642	無量有情獲益	26693	爲	26744	名
26643	齊	26694	捨	26745	爲
26644	此	26695	謂	26746	捨
26645	名	26696	有	26747	云何
26646	爲	26697	一類	26748	捨心定加行
26647	已入無量喜心定	26698	作	26749	修
26648	又此定中	26699	是	26750	何
26649	諸	26700	思惟	26751	加行
26650	心	26701	應	26752	入捨心定
26651	意	26702	於	26753	謂
26652	識	26703	有情	26754	有
26653	名	26704	住	26755	一類
26654	無量喜俱有心	26705	平等捨	26756	雖
26655	諸	26706	彼	26757	見
26656	思	26707	依	26758	可愛
26657	等思	26708	出家	26759	可樂
26658	乃至	26709	或	26760	可喜
26659	造心	26710	依	26761	可意
26660	意業	26711	遠離	26762	等
26661	名	26712	由	26763	有情
26662	無量喜俱有意業	26713	思擇力	26764	而
26663	諸	26714	內	26765	不起分別
26664	心勝解	26715	所	26766	此
26665	已勝解	26716	發起	26767	是
26666	當勝解	26717	色界定	26768	我
26667	名	26718	善	26769	母
26668	無量喜俱有勝解	26719	心平等性	26770	此

26771	是	26822	樹林	26873	&M-061640;
26772	我	26823	勝解	26874	妹
26773	父	26824	修	26875	及
26774	乃至	26825	捨行	26876	餘
26775	此	26826	者	26877	隨一
26776	是	26827	於	26878	親屬
26777	我	26828	諸	26879	朋友
26778	朋友	26829	有情	26880	等
26779	等	26830	不起	26881	彼
26780	唯	26831	分別	26882	於
26781	起	26832	應	26883	如
26782	平等	26833	知	26884	是
26783	有情	26834	亦	26885	狹小有情
26784	勝解	26835	爾	26886	令
26785	如	26836	是	26887	狹小捨俱心
26786	無求	26837	名	26888	住
26787	士	26838	捨心定加行	26889	等住
26788	遇	26839	亦	26890	近住
26789	入	26840	名	26891	安住
26790	一林	26841	入捨心定	26892	調伏
26791	雖	26842	復	26893	寂靜
26792	見	26843	次	26894	最極寂靜
26793	娑羅樹	26844	捨心定	26895	一趣
26794	或	26845	有	26896	等持
26795	多羅樹	26846	二種	26897	於
26796	或	26847	一	26898	彼
26797	夜鬘樹	26848	狹小	26899	有情
26798	或	26849	二	26900	住
26799	馬相樹	26850	無量	26901	平等捨
26800	或	26851	云何	26902	彼
26801	&M-395700;曇跋羅樹	26852	狹小捨心定加行	26903	於
26802	或	26853	修	26904	爾時
26803	諾瞿陀樹	26854	何	26905	若
26804	等	26855	加行	26906	心散亂
26805	而	26856	入狹小捨心定	26907	馳流餘境
26806	不起	26857	謂	26908	不能一趣
26807	分別	26858	有	26909	不能守念
26808	此	26859	一類	26910	令住一緣
26809	是	26860	於	26911	於
26810	娑羅樹	26861	諸	26912	彼
26811	此	26862	可愛	26913	有情
26812	是	26863	可樂	26914	住
26813	多羅樹	26864	可喜	26915	平等捨
26814	乃至	26865	可意	26916	齊
26815	此	26866	等	26917	此
26816	是	26867	有情	26918	未名狹小捨心定加行
26817	諾瞿陀樹	26868	謂	26919	亦
26818	等	26869	父	26920	未名入狹小捨心定
26819	唯	26870	母	26921	彼
26820	起	26871	兄	26922	若
26821	平等	26872	弟	26923	爾時

26924	攝録	26975	於	27026	狹小捨心定加行
26925	自心	26976	彼	27027	亦
26926	令	26977	有情	27028	名
26927	不散亂	26978	住	27029	入狹小捨心定
26928	馳流餘境	26979	平等捨	27030	云何
26929	能	26980	齊	27031	無量捨心定加行
26930	令	26981	此	27032	修
26931	一趣	26982	名	27033	何
26932	住念	26983	爲	27034	加行
26933	一緣	26984	已入狹小捨心定	27035	入無量捨心定
26934	思惟	26985	又	27036	謂
26935	狹小	26986	此	27037	即
26936	諸	26987	定中	27038	於
26937	有情相	26988	諸	27039	狹小捨心定
26938	於	26989	心	27040	數數
26939	彼	26990	意	27041	修習
26940	有情	26991	識	27042	令
26941	住	26992	名	27043	心
26942	平等捨	26993	狹小捨俱有心	27044	隨順
26943	如	26994	諸	27045	調伏
26944	是	26995	思	27046	寂靜
26945	思惟	26996	等思	27047	數復調練
26946	發勤	26997	乃至	27048	令
26947	精進	26998	造心意業	27049	其
26948	乃至	26999	名	27050	質直
26949	勵意不息	27000	狹小捨俱有意業	27051	柔軟
26950	是	27001	諸	27052	堪能
26951	名	27002	心勝解	27053	與
26952	狹小捨心定加行	27003	已勝解	27054	後
26953	亦	27004	當勝解	27055	勝定
26954	名	27005	名	27056	作
26955	入狹小捨心定	27006	狹小捨俱有勝解	27057	所依止
26956	彼	27007	又	27058	然
26957	於	27008	此	27059	後
26958	此	27009	定中	27060	漸
26959	道	27010	若	27061	令
26960	生已	27011	受	27062	勝解
26961	修習	27012	若	27063	遍滿
26962	多修習	27013	想	27064	於
26963	故	27014	乃至	27065	東方等
26964	便	27015	若	27066	無量
26965	令	27016	慧	27067	有情
26966	心	27017	等	27068	住
26967	住	27018	名	27069	平等捨
26968	等住	27019	狹小捨俱有諸法	27070	彼
26969	近住	27020	如	27071	於
26970	安住	27021	是	27072	爾時
26971	一趣	27022	諸法	27073	若
26972	等持	27023	亦	27074	心散亂
26973	無二	27024	得	27075	馳流餘境
26974	無退	27025	名	27076	不能一趣

27077	不能守念	27128	生已	27179	受
27078	令住一緣	27129	修習	27180	若
27079	於	27130	多修習	27181	想
27080	彼	27131	故	27182	乃至
27081	有情	27132	便	27183	若
27082	住	27133	令	27184	慧
27083	平等捨	27134	心	27185	等
27084	齊	27135	住	27186	名
27085	此	27136	等住	27187	無量捨俱有諸法
27086	未名無量捨心定加行	27137	近住	27188	如
27087	亦	27138	安住	27189	是
27088	未名入無量捨心定	27139	一趣	27190	諸法
27089	彼	27140	等持	27191	亦
27090	若	27141	無二	27192	得
27091	爾時	27142	無退	27193	名
27092	攝録	27143	於	27194	無量捨心定加行
27093	自心	27144	彼	27195	亦
27094	令	27145	有情	27196	名
27095	不散亂	27146	住	27197	入無量捨心定
27096	馳流餘境	27147	平等捨	27198	說一切有部法蘊足論卷第七
27097	能	27148	齊	27199	阿毘達磨法蘊足論卷第八
27098	令	27149	此	27200	尊者大目乾連造
27099	一趣	27150	名	27201	三藏法師玄奘奉詔譯
27100	住念	27151	爲	27202	無色品第十三
27101	一緣	27152	已入無量捨心定	27203	一時
27102	思惟	27153	又	27204	薄伽梵
27103	無量	27154	此	27205	在
27104	諸	27155	定中	27206	室羅筏
27105	有情相	27156	諸	27207	住
27106	於	27157	心	27208	逝多林給孤獨園
27107	彼	27158	意	27209	爾時
27108	有情	27159	識	27210	世尊
27109	住	27160	名	27211	告
27110	平等捨	27161	無量捨俱有心	27212	&M-308280; 芻衆
27111	如	27162	諸	27213	有
27112	是	27163	思	27214	四無色
27113	思惟	27164	等思	27215	何
27114	發勤	27165	乃至	27216	等
27115	精進	27166	造心意業	27217	爲
27116	乃至	27167	名	27218	四
27117	勵意不息	27168	無量捨俱有意業	27219	謂
27118	是	27169	諸	27220	有
27119	名	27170	心勝解	27221	&M-308280; 芻
27120	無量捨心定加行	27171	已勝解	27222	超
27121	亦	27172	當勝解	27223	諸
27122	名	27173	名	27224	色想
27123	入無量捨心定	27174	無量捨俱有勝解	27225	滅
27124	彼	27175	又	27226	有對想
27125	於	27176	此	27227	不思惟
27126	此	27177	定中	27228	種種
27127	道	27178	若	27229	想

27230	入	27281	色想	27332	等超越
27231	無邊空	27282	者	27333	故
27232	空無邊處	27283	云何	27334	名
27233	具足	27284	諸	27335	超
27234	住	27285	色想	27336	諸
27235	是	27286	謂	27337	色想
27236	名	27287	眼識	27338	滅
27237	第一	27288	相應	27339	有對想
27238	復	27289	想	27340	者
27239	有	27290	等想	27341	云何
27240	&M-308280;芻	27291	現前等想	27342	有對想
27241	超	27292	解了	27343	謂
27242	一切種	27293	取像	27344	耳
27243	空無邊處	27294	已想	27345	等
27244	入	27295	當想	27346	四識
27245	無邊識	27296	總	27347	相應
27246	識無邊處	27297	名	27348	想
27247	具足	27298	色想	27349	等想
27248	住	27299	有	27350	乃至
27249	是	27300	作	27351	已想
27250	名	27301	是說	27352	當想
27251	第二	27302	與	27353	總
27252	復	27303	五識	27354	名
27253	有	27304	相應	27355	有對想
27254	&M-308280;芻	27305	想	27356	有
27255	超	27306	等想	27357	作
27256	一切種	27307	乃至	27358	是說
27257	識無邊處	27308	已想	27359	瞋恚
27258	入	27309	當想	27360	相應
27259	無所有	27310	總	27361	想
27260	無所有處	27311	名	27362	等想
27261	具足	27312	色想	27363	乃至
27262	住	27313	今	27364	已想
27263	是	27314	此	27365	當想
27264	名	27315	義中	27366	總
27265	第三	27316	唯	27367	名
27266	復	27317	眼識	27368	有對想
27267	有	27318	相應	27369	今
27268	&M-308280;芻	27319	想	27370	此
27269	超	27320	等想	27371	義中
27270	一切種	27321	乃至	27372	耳
27271	無所有處	27322	已想	27373	等
27272	入	27323	當想	27374	四識
27273	非想非非想處	27324	總	27375	相應
27274	具足	27325	名	27376	想
27275	住	27326	色想	27377	等想
27276	是	27327	如	27378	乃至
27277	名	27328	是	27379	已想
27278	第四	27329	色想	27380	當想
27279	超	27330	爾時	27381	總
27280	諸	27331	超越	27382	名

27383	有對想	27434	不復已思惟	27485	空無邊處定
27384	如	27435	不復當思惟	27486	齊
27385	是	27436	故	27487	此
27386	有對想	27437	名	27488	未名空無邊處定加行
27387	爾時	27438	不思惟	27489	亦
27388	斷	27439	種種想	27490	未名入空無邊處定
27389	遍知	27440	入	27491	彼
27390	遠離	27441	無邊空	27492	若
27391	極遠離	27442	空無邊處	27493	爾時
27392	調伏	27443	具足	27494	攝録
27393	極調伏	27444	住	27495	自心
27394	隱沒	27445	者	27496	令
27395	除滅	27446	云何	27497	不散亂
27396	故	27447	空無邊處定加行	27498	馳流餘境
27397	名	27448	修	27499	能
27398	滅	27449	何	27500	令
27399	有對想	27450	加行	27501	一趣
27400	不思惟	27451	入空無邊處定	27502	住念
27401	種種想	27452	謂	27503	一縁
27402	者	27453	於	27504	思惟
27403	云何	27454	此	27505	修習
27404	種種想	27455	定	27506	空無邊處定相
27405	謂	27456	初	27507	如
27406	有	27457	修業	27508	是
27407	蓋纏	27458	者	27509	思惟
27408	者	27459	先	27510	發勤
27409	所有	27460	應	27511	精進
27410	染汚	27461	思惟	27512	勇健
27411	色	27462	第四靜慮	27513	勢猛
27412	聲	27463	爲	27514	熾盛
27413	香	27464	龜	27515	難制
27414	味	27465	苦	27516	勵意不息
27415	觸	27466	障	27517	是
27416	想	27467	次	27518	名
27417	所有	27468	應	27519	空無邊處定加行
27418	不善想	27469	思惟	27520	亦
27419	所有	27470	空無邊處	27521	名
27420	非理所引想	27471	爲	27522	入空無邊處定
27421	所有	27472	靜	27523	彼
27422	障礙	27473	妙	27524	於
27423	定	27474	離	27525	此
27424	想	27475	彼	27526	道
27425	總	27476	於	27527	生已
27426	名	27477	爾時	27528	修習
27427	種種想	27478	若	27529	多修習
27428	彼	27479	心散亂	27530	故
27429	想	27480	馳流餘境	27531	便
27430	爾時	27481	不能一趣	27532	令
27431	不復引發	27482	不能守念	27533	心
27432	不復憶念	27483	令住一縁	27534	住
27433	不復思惟	27484	修	27535	等住

27536	近住	27587	空無邊處定	27638	離
27537	安住	27588	超	27639	餘
27538	一趣	27589	一切種	27640	廣說
27539	等持	27590	空無邊處	27641	如
27540	無二	27591	者	27642	空無邊處
27541	無退	27592	謂	27643	超
27542	齊	27593	彼	27644	一切
27543	此	27594	爾時	27645	識無邊處
27544	名	27595	於	27646	者
27545	爲	27596	空無邊處想	27647	謂
27546	已入空無邊處定	27597	超越	27648	彼
27547	又	27598	等超越	27649	爾時
27548	此	27599	故	27650	於
27549	定中	27600	名	27651	識無邊處想
27550	諸	27601	超	27652	超越
27551	心	27602	一切種	27653	等超越
27552	意	27603	空無邊處	27654	故
27553	識	27604	入	27655	名
27554	名	27605	無邊識	27656	超
27555	空無邊處定俱有心	27606	識無邊處	27657	一切種
27556	諸	27607	具足	27658	識無邊處
27557	思	27608	住	27659	入
27558	等思	27609	者	27660	無所有
27559	乃至	27610	云何	27661	無所有處
27560	造心意業	27611	識無邊處定加行	27662	具足
27561	名	27612	修	27663	住
27562	空無邊處定俱有意業	27613	何	27664	者
27563	諸	27614	加行	27665	云何
27564	心勝解	27615	入識無邊處定	27666	無所有處定加行
27565	已勝解	27616	謂	27667	修
27566	當勝解	27617	於	27668	何
27567	名	27618	此	27669	加行
27568	空無邊處定俱有勝解	27619	定	27670	入無所有處定
27569	又	27620	初	27671	謂
27570	此	27621	修業	27672	於
27571	定中	27622	者	27673	此
27572	若	27623	先	27674	定
27573	受	27624	應	27675	初
27574	若	27625	思惟	27676	修業
27575	想	27626	空無邊處	27677	者
27576	乃至	27627	爲	27678	先
27577	若	27628	龜	27679	應
27578	慧	27629	苦	27680	思惟
27579	等	27630	障	27681	識無邊處
27580	名	27631	次	27682	爲
27581	空無邊處定俱有諸法	27632	應	27683	龜
27582	如	27633	思惟	27684	苦
27583	是	27634	識無邊處	27685	障
27584	諸法	27635	爲	27686	次
27585	亦	27636	靜	27687	應
27586	名	27637	妙	27688	思惟

27689	無所有處	27740	次	27791	所作
27690	爲	27741	應	27792	能
27691	靜	27742	思惟	27793	令
27692	妙	27743	非想非非想處	27794	證得
27693	離	27744	爲	27795	殊勝智見
27694	餘	27745	靜	27796	復
27695	廣說	27746	妙	27797	有
27696	如	27747	離	27798	修定
27697	空無邊處	27748	餘	27799	若
27698	超	27749	廣說	27800	習
27699	一切種	27750	如	27801	若
27700	無所有處者	27751	空無邊處	27802	修
27701	謂	27752	修定品第十四	27803	若
27702	彼	27753	一時	27804	多
27703	爾時	27754	薄伽梵	27805	所作
27704	於	27755	在	27806	能
27705	無所有處想	27756	室羅筏	27807	令
27706	超越	27757	住	27808	證得
27707	等超越	27758	逝多林給孤獨園	27809	勝分別慧
27708	故	27759	爾時	27810	復
27709	名	27760	世尊	27811	有
27710	超	27761	告	27812	修定
27711	一切種	27762	&M-308280; 芻衆	27813	若
27712	無所有處	27763	有	27814	習
27713	入	27764	四修定	27815	若
27714	非想非非想處	27765	何等	27816	修
27715	具足	27766	爲	27817	若
27716	住	27767	四	27818	多
27717	者	27768	謂	27819	所作
27718	云何	27769	有	27820	能
27719	非想非非想處定加行	27770	修定	27821	令
27720	修	27771	若	27822	證得
27721	何	27772	習	27823	諸漏永盡
27722	加行	27773	若	27824	云何
27723	入	27774	修	27825	修定
27724	非想非非想處定	27775	若	27826	若
27725	謂	27776	多	27827	習
27726	於	27777	所作	27828	若
27727	此	27778	能	27829	修
27728	定	27779	令	27830	若
27729	初	27780	證得	27831	多
27730	修業	27781	現法樂住	27832	所作
27731	者	27782	復	27833	能
27732	先	27783	有	27834	令
27733	應	27784	修定	27835	證得
27734	思惟	27785	若	27836	現法樂住
27735	無所有處	27786	習	27837	謂
27736	爲	27787	若	27838	有
27737	龜	27788	修	27839	&M-308280; 芻
27738	苦	27789	若	27840	即
27739	障	27790	多	27841	於

27842	自身	27893	善修習	27944	&M-308280; 芻
27843	離生喜樂	27894	善通達	27945	善知受生
27844	滋潤	27895	若	27946	善知受住
27845	遍滋潤	27896	晝	27947	善知受
27846	充滿	27897	若	27948	滅
27847	遍充滿	27898	夜	27949	盡
27848	適悅	27899	無有差別	27950	沒
27849	遍適悅	27900	若	27951	於
27850	故	27901	前	27952	此
27851	離生喜樂	27902	若	27953	住念
27852	於	27903	後	27954	非不住念
27853	自身	27904	無有差別	27955	及
27854	中	27905	若	27956	善知想
27855	無有	27906	下	27957	善知尋
27856	少分	27907	若	27958	於
27857	而	27908	上	27959	此
27858	不充滿	27909	無有差別	27960	住念
27859	是	27910	開心	27961	非不住念
27860	名	27911	離蓋	27962	是
27861	修定	27912	修照俱心	27963	名
27862	若	27913	除闇昧心	27964	修定
27863	習	27914	修無量定	27965	若
27864	若	27915	是	27966	習
27865	修	27916	名	27967	若
27866	若	27917	修定	27968	修
27867	多	27918	若	27969	若
27868	所作	27919	習	27970	多
27869	能	27920	若	27971	所作
27870	令	27921	修	27972	能
27871	證得	27922	若	27973	令
27872	現法樂住	27923	多	27974	證得
27873	云何	27924	所作	27975	勝分別慧
27874	修定	27925	能	27976	云何
27875	若	27926	令	27977	修定
27876	習	27927	證得	27978	若
27877	若	27928	殊勝智見	27979	習
27878	修	27929	云何	27980	若
27879	若	27930	修定	27981	修
27880	多	27931	若	27982	若
27881	所作	27932	習	27983	多
27882	能	27933	若	27984	所作
27883	令	27934	修	27985	能
27884	證得	27935	若	27986	令
27885	殊勝智見	27936	多	27987	證得
27886	謂	27937	所作	27988	諸漏永盡
27887	有	27938	能	27989	謂
27888	&M-308280; 芻	27939	令	27990	有
27889	於	27940	證得	27991	&M-308280; 芻
27890	光明想	27941	勝分別慧	27992	於
27891	善攝受	27942	謂	27993	五取蘊
27892	善思惟	27943	有	27994	數數

27995	隨觀	28046	惡作	28097	名
27996	生滅	28047	得	28098	身
27997	而	28048	清淨	28099	離生喜樂
27998	住	28049	捨	28100	者
27999	謂	28050	念	28101	謂
28000	此	28051	法尋伺	28102	初靜慮
28001	是	28052	前行	28103	所有
28002	色	28053	現法	28104	喜
28003	此	28054	樂	28105	樂
28004	是	28055	爲	28106	平等受
28005	色集	28056	初	28107	受
28006	此	28057	次	28108	所攝
28007	是	28058	勝知	28109	身輕安
28008	色滅	28059	見	28110	心輕安
28009	此	28060	慧	28111	是
28010	是	28061	破	28112	名
28011	受想行識	28062	無明	28113	喜
28012	此	28063	等	28114	樂
28013	是	28064	漏	28115	如
28014	受想行識集	28065	後	28116	是
28015	此	28066	證	28117	喜
28016	是	28067	解脫果	28118	樂
28017	受想行識滅	28068	即	28119	從
28018	是	28069	於	28120	離欲
28019	名	28070	自身	28121	惡
28020	修定	28071	者	28122	不善法
28021	若	28072	謂	28123	起
28022	習	28073	身	28124	等起
28023	若	28074	亦	28125	生
28024	修	28075	名	28126	等生
28025	若	28076	身根	28127	聚集
28026	多	28077	亦	28128	出現
28027	所作	28078	名	28129	故
28028	能	28079	身	28130	名
28029	令	28080	五色根	28131	離生喜樂
28030	證得	28081	亦	28132	滋潤
28031	諸漏永盡	28082	名	28133	遍滋潤
28032	爾時	28083	身	28134	充滿
28033	世尊	28084	四大種所造	28135	遍充滿
28034	爲	28085	聚	28136	適悅
28035	攝	28086	亦	28137	遍適悅
28036	前義	28087	名	28138	者
28037	而	28088	身	28139	謂
28038	說	28089	今	28140	即
28039	頌	28090	此	28141	於
28040	言	28091	義	28142	自
28041	斷	28092	中	28143	四大種所造
28042	欲想	28093	意	28144	聚身
28043	憂惱	28094	說	28145	離生喜樂
28044	離	28095	四大種所造	28146	起
28045	&M-108120;沈	28096	聚	28147	等起

28148	生	28199	遍適悦	28250	長養
28149	等生	28200	&M-308280;芻	28251	事
28150	聚集	28201	亦	28252	無不充滿
28151	出現	28202	爾	28253	是
28152	滋潤	28203	初	28254	名
28153	遍滋潤	28204	以	28255	修定
28154	是	28205	下品	28256	者
28155	一義	28206	離生喜樂	28257	云何
28156	充滿	28207	長養	28258	爲
28157	遍充滿	28208	大種所造	28259	定
28158	是	28209	聚身	28260	謂
28159	一義	28210	爾時	28261	即
28160	適悦	28211	自身	28262	於
28161	遍適悦	28212	滋潤	28263	自身
28162	是	28213	遍滋潤	28264	離生喜樂
28163	一義	28214	次	28265	滋潤
28164	由	28215	以	28266	遍滋潤
28165	下	28216	中品	28267	充滿
28166	中	28217	離生喜樂	28268	遍充滿
28167	上	28218	長養	28269	適悦
28168	長養	28219	大種所造	28270	遍適悦
28169	差別	28220	聚身	28271	故
28170	譬	28221	爾時	28272	心
28171	如	28222	自身	28273	住
28172	農夫	28223	充滿	28274	等住
28173	初	28224	遍充滿	28275	近住
28174	以	28225	後	28276	安住
28175	少水	28226	以	28277	不散
28176	溉灌	28227	上品	28278	不亂
28177	畦壟	28228	離生喜樂	28279	攝止
28178	爾時	28229	長養	28280	等持
28179	畦壟	28230	大種所造	28281	心一境性
28180	滋潤	28231	聚身	28282	總
28181	遍滋潤	28232	爾時	28283	名
28182	次	28233	自身	28284	爲
28183	以	28234	適悦	28285	定
28184	中水	28235	遍適悦	28286	云何
28185	灌溉	28236	離生喜樂	28287	爲
28186	畦壟	28237	於	28288	修
28187	爾時	28238	自身	28289	謂
28188	畦壟	28239	中	28290	於
28189	充滿	28240	無有少分	28291	此
28190	遍充滿	28241	而	28292	定
28191	後	28242	不充滿者	28293	若
28192	以	28243	謂	28294	修
28193	多水	28244	從	28295	若
28194	溉灌	28245	足	28296	習
28195	畦壟	28246	至	28297	恒作
28196	爾時	28247	頂	28298	常作
28197	畦壟	28248	離生喜樂	28299	加行
28198	適悦	28249	作	28300	不捨

28301	總	28352	此	28403	義
28302	名	28353	樂住	28404	如
28303	爲	28354	得	28405	前說
28304	修	28355	獲	28406	於
28305	若	28356	成就	28407	光明想
28306	習	28357	親近	28408	善
28307	若	28358	觸證	28409	攝受
28308	修	28359	故	28410	等
28309	若	28360	名	28411	者
28310	多	28361	證得	28412	云何
28311	所作	28362	復	28413	光明定加行
28312	者	28363	次	28414	修
28313	顯	28364	初靜慮	28415	何
28314	於	28365	所攝	28416	加行
28315	此	28366	離生喜樂	28417	入光明定
28316	定	28367	俱行	28418	謂
28317	能	28368	心一境性	28419	於
28318	得	28369	說	28420	此
28319	自在	28370	名	28421	定
28320	能	28371	爲	28422	初
28321	令	28372	定	28423	修業
28322	證得	28373	即	28424	者
28323	現法樂住	28374	於	28425	先
28324	者	28375	此	28426	應
28325	謂	28376	定	28427	善
28326	於	28377	若	28428	取
28327	此	28378	修	28429	淨月輪相
28328	定	28379	若	28430	或
28329	若	28380	習	28431	復
28330	習	28381	恒作	28432	善
28331	若	28382	常作	28433	取
28332	修	28383	加行	28434	淨日輪相
28333	若	28384	不捨	28435	或
28334	多	28385	說	28436	復
28335	所作	28386	名	28437	善
28336	於	28387	爲	28438	取
28337	現法中	28388	修	28439	藥物
28338	證得	28389	若	28440	末尼
28339	樂住	28390	習	28441	諸天宮殿
28340	可愛	28391	若	28442	星宿
28341	可樂	28392	修	28443	光明
28342	可欣	28393	若	28444	或
28343	可意	28394	多	28445	復
28344	無所&M-106610:望	28395	所作	28446	善
28345	無所思慕	28396	顯	28447	取
28346	寂靜	28397	彼	28448	燈燭光明
28347	安隱	28398	自在	28449	或
28348	故	28399	能	28450	復
28349	名	28400	令	28451	善
28350	樂住	28401	證得	28452	取
28351	於	28402	現法樂住	28453	焚燒

28454	城邑川土	28505	觀察	28556	光明定加行
28455	光明	28506	勝解	28557	亦
28456	或	28507	堅住	28558	名
28457	復	28508	而	28559	入光明定
28458	善	28509	分別	28560	彼
28459	取	28510	之	28561	於
28460	焚燒	28511	彼	28562	此
28461	山澤曠野	28512	於	28563	道
28462	光明	28513	爾時	28564	生已
28463	或	28514	若	28565	修習
28464	復	28515	心散亂	28566	多修習
28465	善	28516	馳流餘境	28567	故
28466	取	28517	不能一趣	28568	便
28467	焚燒	28518	不能守念	28569	令
28468	十擔	28519	令住一緣	28570	心
28469	或	28520	思惟	28571	住
28470	二十擔	28521	所取	28572	等住
28471	或	28522	諸	28573	近住
28472	三十擔	28523	光明相	28574	安住
28473	或	28524	齊	28575	一趣
28474	四十擔	28525	此	28576	等持
28475	或	28526	未名光明定加行	28577	無二
28476	五十擔	28527	亦	28578	無退
28477	或	28528	未名入光明定	28579	思惟
28478	百擔	28529	彼	28580	如
28479	或	28530	若	28581	是
28480	千擔	28531	爾時	28582	諸
28481	或	28532	攝錄	28583	光明相
28482	百千擔	28533	自心	28584	齊
28483	或	28534	令	28585	此
28484	無量百擔	28535	不散亂	28586	名
28485	或	28536	馳流餘境	28587	爲
28486	無量千擔	28537	能	28588	已入光明定
28487	或	28538	令	28589	而
28488	無量百千擔	28539	一趣	28590	未名爲光明定想
28489	薪火	28540	住念	28591	云何
28490	光明	28541	一緣	28592	名
28491	此	28542	思惟	28593	爲光明定想
28492	火	28543	如	28594	謂
28493	光明	28544	是	28595	即
28494	熾盛	28545	諸	28596	依止
28495	極熾盛	28546	光明相	28597	前
28496	洞然	28547	如	28598	光明定
28497	遍洞然	28548	是	28599	思惟
28498	隨取	28549	思惟	28600	如
28499	一種	28550	發勤	28601	前
28500	光明相	28551	精進	28602	諸
28501	已	28552	乃至	28603	光明相
28502	審諦	28553	勵意不息	28604	諸
28503	思惟	28554	是	28605	想
28504	解了	28555	名	28606	等想

28607	解了	28658	想	28709	思惟
28608	取像	28659	數習	28710	解了
28609	已想	28660	數修	28711	觀察
28610	當想	28661	數多	28712	勝解
28611	名	28662	所作	28713	堅住
28612	光明定想	28663	故	28714	分別
28613	此	28664	名	28715	如
28614	光明定想	28665	善	28716	前
28615	名	28666	修習	28717	諸
28616	光明想	28667	善	28718	光明相
28617	於	28668	通達	28719	晝分
28618	光明想	28669	者	28720	亦
28619	善	28670	謂	28721	爾
28620	攝受	28671	於	28722	故
28621	者	28672	此	28723	名
28622	謂	28673	想	28724	若
28623	於	28674	等了	28725	晝
28624	此	28675	審了	28726	若
28625	想	28676	等審	28727	夜
28626	恭敬攝受	28677	觀察	28728	無有差別
28627	慇懃攝受	28678	故	28729	若
28628	尊重攝受	28679	名	28730	前
28629	思惟	28680	善	28731	若
28630	彼	28681	通達	28732	後
28631	因	28682	若	28733	無有差別
28632	彼	28683	晝	28734	者
28633	門	28684	若	28735	謂
28634	彼	28685	夜	28736	如
28635	理	28686	無有差別	28737	對面
28636	彼	28687	者	28738	審諦
28637	方便	28688	謂	28739	思惟
28638	彼	28689	如	28740	解了
28639	行相	28690	晝分	28741	觀察
28640	故	28691	審諦	28742	勝解
28641	名	28692	思惟	28743	堅住
28642	善攝受	28693	解了	28744	分別
28643	善思惟	28694	觀察	28745	如
28644	者	28695	勝解	28746	前
28645	謂	28696	堅住	28747	諸
28646	數數	28697	分別	28748	光明相
28647	起	28698	如	28749	背面
28648	光明想	28699	前	28750	亦
28649	已	28700	諸	28751	爾
28650	數數	28701	光明相	28752	如
28651	思惟光明相想	28702	夜分	28753	於
28652	善	28703	亦	28754	背面
28653	修習	28704	爾	28755	對面
28654	者	28705	如	28756	亦
28655	謂	28706	於	28757	爾
28656	於	28707	夜分	28758	復
28657	此	28708	審諦	28759	次

28760 如
 28761 於
 28762 前
 28763 時
 28764 審諦
 28765 思惟
 28766 解了
 28767 觀察
 28768 勝解
 28769 堅住
 28770 分別
 28771 如
 28772 前
 28773 諸
 28774 光明相
 28775 今時
 28776 亦
 28777 爾
 28778 如
 28779 於
 28780 今時
 28781 前時
 28782 亦
 28783 爾
 28784 故
 28785 名
 28786 若
 28787 前
 28788 若
 28789 後
 28790 無有差別
 28791 若
 28792 下
 28793 若
 28794 上
 28795 無有差別
 28796 者
 28797 謂
 28798 如
 28799 於
 28800 下方
 28801 審諦
 28802 思惟
 28803 解了
 28804 觀察
 28805 勝解
 28806 堅住
 28807 分別
 28808 如
 28809 前
 28810 諸

28811 光明相
 28812 於
 28813 上方
 28814 亦
 28815 爾
 28816 如
 28817 於
 28818 上方
 28819 於
 28820 下方
 28821 亦
 28822 爾
 28823 故
 28824 名
 28825 若
 28826 下
 28827 若
 28828 上
 28829 無有差別
 28830 開心
 28831 者
 28832 謂
 28833 發起
 28834 光明
 28835 照了
 28836 鮮淨
 28837 俱行之心
 28838 離蓋
 28839 者
 28840 謂
 28841 遠離
 28842 &M-108120:沈
 28843 睡眠
 28844 纏蓋
 28845 心用
 28846 明了
 28847 脩
 28848 照俱心
 28849 者
 28850 謂
 28851 修習
 28852 光明
 28853 照了
 28854 鮮淨俱行之心
 28855 除
 28856 闇昧心
 28857 者
 28858 謂
 28859 此
 28860 心中
 28861 不起闇昧相

28862 唯
 28863 起光明相
 28864 如
 28865 燈燭
 28866 光
 28867 照了
 28868 除闇
 28869 脩
 28870 無量定
 28871 者
 28872 謂
 28873 修
 28874 無量光明相定
 28875 是
 28876 名
 28877 修定
 28878 者
 28879 云何
 28880 爲
 28881 定
 28882 謂
 28883 即
 28884 於
 28885 光明
 28886 審諦
 28887 思惟
 28888 解了
 28889 觀察
 28890 勝解
 28891 堅住
 28892 分別
 28893 所起
 28894 心
 28895 住
 28896 等住
 28897 乃至
 28898 心一境性
 28899 總
 28900 名
 28901 爲
 28902 定
 28903 云何
 28904 爲
 28905 修
 28906 謂
 28907 於
 28908 此
 28909 定
 28910 若
 28911 修
 28912 若

28913	習	28964	大種所造	29015	人
28914	恒作	28965	清淨	29016	肉眼
28915	常作	28966	天眼	29017	變成
28916	加行	28967	依	29018	天眼
28917	不捨	28968	此	29019	名
28918	總	28969	天眼	29020	勝智見
28919	名	28970	生淨	29021	今
28920	爲	28971	眼識	29022	此
28921	修	28972	依	29023	義中
28922	若	28973	此	29024	即
28923	習	28974	眼識	29025	前
28924	若	28975	能	29026	所說
28925	修	28976	遍	29027	清淨
28926	若	28977	觀察	29028	眼識相應勝慧
28927	多	28978	前後	29029	說
28928	所作	28979	左右	29030	名
28929	者	28980	上下	29031	爲
28930	顯	28981	諸	29032	智
28931	於	28982	色	29033	亦
28932	此	28983	如如	29034	名
28933	定	28984	色界	29035	爲
28934	能	28985	大種所造	29036	見
28935	得	28986	清淨	29037	謂
28936	自在	28987	天眼	29038	天眼識相應勝慧
28937	能	28988	舊	29039	領受
28938	令	28989	眼邊	29040	觀察
28939	證得	28990	起	29041	彼彼
28940	殊勝智見	28991	如是如是	29042	諸色
28941	者	28992	生	29043	是
28942	云何	28993	淨眼識	29044	名
28943	名	28994	依	29045	此
28944	爲	28995	此	29046	中
28945	殊勝智見	28996	眼識	29047	殊勝智見
28946	謂	28997	領受	29048	彼
28947	於	28998	觀察	29049	於
28948	此	28999	彼彼	29050	此
28949	定	29000	諸色	29051	定
28950	若	29001	是	29052	若
28951	習	29002	名	29053	習
28952	若	29003	此	29054	若
28953	修	29004	中	29055	修
28954	若	29005	殊勝智見	29056	若
28955	多	29006	有	29057	多
28956	所作	29007	作	29058	所作
28957	至	29008	是說	29059	能
28958	圓滿位	29009	由	29060	令
28959	於	29010	意淨	29061	證得
28960	舊	29011	故	29062	殊勝智見
28961	眼邊	29012	勝解	29063	得
28962	發起	29013	觀見	29064	獲
28963	色界	29014	即	29065	成就

29066	親近	29117	盡	29168	想
29067	觸證	29118	沒	29169	尋
29068	殊勝智見	29119	者	29170	滅
29069	故	29120	謂	29171	盡
29070	名	29121	審觀受生	29172	沒
29071	證得	29122	審觀受住	29173	於
29072	復	29123	審觀受	29174	此
29073	次	29124	滅	29175	住念
29074	光明想俱行	29125	盡	29176	非不住念
29075	心一境性	29126	沒	29177	者
29076	說	29127	於	29178	謂
29077	名	29128	此	29179	審
29078	爲	29129	住念	29180	觀
29079	定	29130	非不住念	29181	想
29080	即	29131	者	29182	尋
29081	於	29132	謂	29183	生
29082	此	29133	審觀受生	29184	時
29083	定	29134	時	29185	具念
29084	若	29135	具念	29186	正知
29085	修	29136	正知	29187	審
29086	若	29137	審觀受住	29188	觀
29087	習	29138	時	29189	想
29088	恒作	29139	具念	29190	尋
29089	常作	29140	正知	29191	住
29090	加行	29141	審觀受	29192	時
29091	不捨	29142	滅	29193	具念
29092	說	29143	盡	29194	正知
29093	名	29144	沒	29195	審
29094	爲	29145	時	29196	觀
29095	修	29146	具念	29197	想
29096	若	29147	正知	29198	尋
29097	習	29148	及	29199	滅
29098	若	29149	善	29200	盡
29099	修	29150	想	29201	沒
29100	若	29151	善	29202	時
29101	多	29152	知	29203	具念
29102	所作	29153	尋	29204	正知
29103	顯	29154	者	29205	是
29104	彼	29155	謂	29206	名
29105	自在	29156	審	29207	脩定
29106	能	29157	觀	29208	者
29107	令	29158	想	29209	云何
29108	證得	29159	尋	29210	爲
29109	殊勝智見	29160	生	29211	定
29110	義	29161	審	29212	謂
29111	如	29162	觀	29213	彼
29112	前說	29163	想	29214	爾時
29113	善知受生	29164	尋	29215	作
29114	善知受住	29165	住	29216	如
29115	善知受	29166	審	29217	是
29116	滅	29167	觀	29218	念

29219	我	29270	於	29321	不善
29220	於	29271	此	29322	障礙
29221	諸法	29272	定	29323	定
29222	應	29273	若	29324	慧
29223	正思惟	29274	脩	29325	皆
29224	不起不善法	29275	若	29326	悉
29225	起諸善法	29276	習	29327	破壞
29226	不起無記法	29277	恒作	29328	捨置
29227	起有記法	29278	常作	29329	不起
29228	令	29279	加行	29330	此
29229	不善法	29280	不捨	29331	相違
29230	不久住	29281	總	29332	慧
29231	令	29282	名	29333	生長
29232	諸	29283	爲	29334	堅住
29233	善法	29284	脩	29335	由
29234	得	29285	若	29336	此
29235	久住	29286	習	29337	故
29236	令	29287	若	29338	說
29237	無記法	29288	脩	29339	能
29238	不久住	29289	若	29340	令
29239	令	29290	多	29341	證得
29240	有記法	29291	所作	29342	勝分別慧
29241	得久住	29292	者	29343	即
29242	彼	29293	謂	29344	於
29243	於	29294	於	29345	此
29244	爾時	29295	此	29346	慧
29245	亦	29296	定	29347	得
29246	觀察	29297	能	29348	獲
29247	心	29298	得	29349	成就
29248	亦	29299	自在	29350	親近
29249	觀察	29300	能	29351	觸證
29250	心所法	29301	令	29352	故
29251	彼	29302	證得	29353	名
29252	觀察	29303	勝分別慧	29354	證得
29253	心	29304	者	29355	復
29254	心所法	29305	謂	29356	次
29255	時	29306	於	29357	審
29256	所起	29307	此	29358	觀
29257	心	29308	定	29359	受
29258	住	29309	若	29360	想
29259	等住	29310	習	29361	尋
29260	乃至	29311	若	29362	俱行
29261	心一境性	29312	脩	29363	心一境性
29262	總	29313	若	29364	說
29263	名	29314	多	29365	名
29264	爲	29315	所作	29366	爲
29265	定	29316	能	29367	定
29266	云何	29317	令	29368	即
29267	爲	29318	一切不善慧	29369	於
29268	脩	29319	非理所引慧	29370	此
29269	謂	29320	所有	29371	定

29372	若	29423	生	29474	脩
29373	脩	29424	及	29475	若
29374	若	29425	變壞	29476	多
29375	習	29426	是	29477	所作
29376	恒作	29427	名	29478	者
29377	常作	29428	脩	29479	顯
29378	加行	29429	定	29480	於
29379	不捨	29430	者	29481	此
29380	説	29431	云何	29482	定
29381	名	29432	爲	29483	能
29382	爲	29433	定	29484	得
29383	脩	29434	謂	29485	自在
29384	若	29435	於	29486	能
29385	習	29436	五取蘊	29487	令
29386	若	29437	數數	29488	證得
29387	脩	29438	隨觀	29489	諸
29388	若	29439	生滅	29490	漏永盡
29389	多	29440	而	29491	者
29390	所作	29441	住	29492	漏
29391	顯	29442	所起	29493	謂
29392	彼	29443	心	29494	三漏
29393	自在	29444	住	29495	即
29394	能	29445	等住	29496	欲漏
29395	令	29446	乃至	29497	有漏
29396	證得	29447	心一境性	29498	無明漏
29397	勝分別慧	29448	總	29499	彼
29398	義	29449	名	29500	於
29399	如	29450	爲	29501	此
29400	前説	29451	定	29502	定
29401	於	29452	云何	29503	若
29402	五取蘊	29453	爲	29504	習
29403	數數	29454	脩	29505	若
29404	隨觀	29455	謂	29506	脩
29405	生滅	29456	於	29507	若
29406	而	29457	此	29508	多
29407	住	29458	定	29509	所作
29408	等	29459	若	29510	能
29409	者	29460	脩	29511	令
29410	謂	29461	若	29512	三漏
29411	如實	29462	習	29513	盡
29412	知	29463	恒作	29514	等盡
29413	色	29464	常作	29515	遍盡
29414	生	29465	加行	29516	究竟盡
29415	及	29466	不捨	29517	故
29416	變壞	29467	總	29518	名
29417	如實	29468	名	29519	諸漏
29418	知	29469	爲	29520	永盡
29419	受	29470	脩	29521	於
29420	想	29471	若	29522	此
29421	行	29472	習	29523	永盡
29422	識	29473	若	29524	得

29525	獲	29576	令	29627	七
29526	成就	29577	證得	29628	謂
29527	親近	29578	諸漏	29629	念覺支
29528	觸證	29579	永盡	29630	擇法覺支
29529	故	29580	義	29631	精進覺支
29530	名	29581	如	29632	喜覺支
29531	證得	29582	前說	29633	輕安覺支
29532	復	29583	覺支品第十五之一	29634	定覺支
29533	次	29584	一時	29635	捨覺支
29534	第四靜慮	29585	薄伽梵	29636	如
29535	所攝	29586	在	29637	是
29536	清淨	29587	室羅筏	29638	覺支
29537	捨	29588	住	29639	漸次
29538	念	29589	逝多林給孤獨園	29640	而
29539	俱行	29590	時	29641	起
29540	趣	29591	有	29642	漸次
29541	阿羅漢	29592	&M-308280;芻	29643	而
29542	無間道	29593	來	29644	得
29543	所攝	29594	詣	29645	脩
29544	心一境性	29595	佛	29646	令
29545	說	29596	所	29647	圓滿
29546	名	29597	到	29648	時
29547	爲	29598	已	29649	彼
29548	定	29599	頂禮	29650	&M-308280;芻
29549	即	29600	世尊	29651	復
29550	於	29601	雙足	29652	白
29551	此	29602	却	29653	佛
29552	定	29603	住	29654	言
29553	若	29604	一面	29655	云何
29554	脩	29605	而	29656	覺支
29555	若	29606	白	29657	漸次
29556	習	29607	佛	29658	而
29557	恒作	29608	言	29659	起
29558	常作	29609	世尊	29660	漸次
29559	加行	29610	嘗說	29661	而
29560	不捨	29611	覺支	29662	得
29561	說	29612	覺支	29663	脩
29562	名	29613	此	29664	令
29563	爲	29614	言	29665	圓滿
29564	脩	29615	何	29666	佛
29565	若	29616	義	29667	告
29566	習	29617	世尊	29668	&M-308280;芻
29567	若	29618	告	29669	若
29568	脩	29619	曰	29670	有
29569	若	29620	此	29671	於
29570	多	29621	覺支	29672	身
29571	所作	29622	言	29673	住
29572	顯	29623	顯	29674	循身觀
29573	彼	29624	七覺支	29675	安住
29574	自在	29625	何等	29676	正念
29575	能	29626	爲	29677	遠離

29678	愚癡	29729	愛味	29780	住
29679	爾時	29730	爾時	29781	増上捨
29680	便	29731	便	29782	爾時
29681	起	29732	起	29783	便
29682	念覺支	29733	喜覺支	29784	起
29683	得	29734	得	29785	捨覺支
29684	念覺支	29735	喜覺支	29786	得
29685	脩	29736	脩	29787	捨覺支
29686	令	29737	令	29788	脩
29687	圓滿	29738	圓滿	29789	令
29688	彼	29739	彼	29790	圓滿
29689	由	29740	由	29791	於
29690	此	29741	此	29792	受
29691	念	29742	喜	29793	心
29692	於	29743	身心輕安	29794	法
29693	法	29744	遠離	29795	住
29694	簡擇	29745	龜重	29796	循受
29695	極簡擇	29746	爾時	29797	心
29696	遍尋思	29747	便	29798	法觀
29697	遍伺察	29748	起	29799	廣說
29698	審諦伺察	29749	輕安覺支	29800	亦
29699	爾時	29750	得	29801	爾
29700	便	29751	輕安覺支	29802	如
29701	起	29752	脩	29803	是
29702	擇法覺支	29753	令	29804	覺支
29703	得	29754	圓滿	29805	漸次
29704	擇法覺支	29755	彼	29806	而
29705	脩	29756	由	29807	起
29706	令	29757	輕安	29808	漸次
29707	圓滿	29758	便	29809	而
29708	彼	29759	受	29810	得
29709	由	29760	快樂	29811	脩
29710	擇法	29761	樂	29812	令
29711	發勤	29762	故	29813	圓滿
29712	精進	29763	心定	29814	云何
29713	心不下劣	29764	爾時	29815	念覺支
29714	爾時	29765	便	29816	謂
29715	便	29766	起	29817	世尊
29716	起	29767	定覺支	29818	說
29717	精進覺支	29768	得	29819	若
29718	得	29769	定覺支	29820	聖弟子
29719	精進覺支	29770	脩	29821	於
29720	脩	29771	令	29822	此
29721	令	29772	圓滿	29823	內身
29722	圓滿	29773	彼	29824	住
29723	彼	29774	由	29825	循身觀
29724	由	29775	心定	29826	若
29725	精進	29776	能	29827	具
29726	發生	29777	滅	29828	正勤
29727	勝喜	29778	貪	29829	正知
29728	遠離	29779	憂	29830	正念

29831	除	29882	專念	29933	於
29832	世	29883	憶念	29934	永涅槃
29833	貪憂	29884	不忘	29935	深
29834	於	29885	不失	29936	見
29835	彼	29886	不遺	29937	功德
29836	外身	29887	不漏	29938	若
29837	住	29888	不失法性	29939	阿羅漢
29838	循身觀	29889	心明記性	29940	如
29839	若	29890	總	29941	解脫心
29840	具	29891	名	29942	思惟
29841	正勤	29892	爲	29943	觀察
29842	正知	29893	念	29944	令
29843	正念	29894	亦	29945	至
29844	除	29895	名	29946	究竟
29845	世	29896	念根	29947	所有
29846	貪憂	29897	亦	29948	無漏
29847	於	29898	名	29949	作意相應
29848	内外身	29899	念力	29950	諸
29849	住	29900	亦	29951	念
29850	循身觀	29901	名	29952	隨念
29851	若	29902	念覺支	29953	乃至
29852	具	29903	亦	29954	心明記性
29853	正勤	29904	名	29955	是
29854	正知	29905	正念	29956	名
29855	正念	29906	是	29957	念覺支
29856	除	29907	聖	29958	云何
29857	世	29908	出世	29959	擇法覺支
29858	貪憂	29909	無漏	29960	謂
29859	於	29910	無取	29961	世尊
29860	内	29911	道隨行	29962	說
29861	外	29912	道俱有	29963	若
29862	俱	29913	道隨轉	29964	聖弟子
29863	受	29914	能	29965	能
29864	心	29915	正盡苦	29966	如實
29865	法	29916	作苦邊際	29967	知
29866	三	29917	諸	29968	善
29867	廣説	29918	有學者	29969	不善法
29868	亦	29919	如	29970	有罪
29869	爾	29920	所見	29971	無罪法
29870	脩	29921	諸行	29972	應脩
29871	習	29922	思惟	29973	不應脩法
29872	如	29923	觀察	29974	下劣
29873	是	29924	令	29975	勝妙法
29874	四念住	29925	至	29976	黒
29875	時	29926	究竟	29977	白法
29876	所有	29927	於	29978	有敵對法
29877	無漏	29928	諸行	29979	縁生法
29878	作意相應	29929	中	29980	能
29879	諸	29930	深	29981	如實
29880	念	29931	見	29982	知
29881	隨念	29932	過患	29983	善

29984	不善法	30035	善	30086	不應脩法
29985	者	30036	不善法	30087	者
29986	云何	30037	能	30088	云何
29987	善法	30038	如實	30089	應脩法
29988	謂	30039	知	30090	謂
29989	善	30040	有罪	30091	三妙行
29990	身	30041	無罪法	30092	三善根
29991	語業	30042	者	30093	十善業道
29992	善	30043	云何	30094	親近善士
29993	心	30044	有罪法	30095	聽聞正法
29994	心所法	30045	謂	30096	如理作意
29995	善	30046	三惡行	30097	法
29996	心不相應行	30047	三不善根	30098	隨法行
29997	及	30048	十不善業道	30099	恭敬聽聞
29998	擇滅	30049	是	30100	密護根門
29999	是	30050	名	30101	飲食知量
30000	名	30051	有罪法	30102	初夜後夜曾不睡眠
30001	善法	30052	云何	30103	勤脩諸善
30002	云何	30053	無罪法	30104	是
30003	不善法	30054	謂	30105	名
30004	謂	30055	三妙行	30106	應脩法
30005	不善	30056	三善根	30107	復
30006	身	30057	十善業道	30108	次
30007	語業	30058	是	30109	四念住
30008	不善	30059	名	30110	四正勝
30009	心	30060	無罪法	30111	四神足
30010	心所法	30061	彼	30112	五根
30011	不善	30062	於	30113	五力
30012	心不相應行	30063	如	30114	七等覺支
30013	是	30064	是	30115	八支聖道
30014	名	30065	有罪	30116	四正行
30015	不善法	30066	無罪法	30117	四法跡
30016	彼	30067	以	30118	奢摩他
30017	於	30068	如實	30119	毘鉢舍那
30018	如	30069	正慧	30120	亦
30019	是	30070	簡擇	30121	名
30020	善	30071	極簡擇	30122	應脩法
30021	不善法	30072	遍尋思	30123	云何
30022	以	30073	遍伺察	30124	不應脩法
30023	如實	30074	審諦伺察	30125	謂
30024	正慧	30075	是	30126	三惡行
30025	簡擇	30076	名	30127	三不善根
30026	極簡擇	30077	能	30128	十不善業道
30027	遍尋思	30078	如實	30129	親近不善士
30028	遍伺察	30079	知	30130	聽聞不正法
30029	審諦伺察	30080	有罪	30131	不如理作意
30030	是	30081	無罪法	30132	行非法行
30031	名	30082	能	30133	不恭敬聽
30032	能	30083	如實	30134	不恭敬問
30033	如實	30084	知	30135	不密護根門
30034	知	30085	應脩	30136	飲食不知量

30137 初夜後夜常習睡眠
30138 不勤脩善
30139 是
30140 名
30141 不應脩法
30142 彼
30143 於
30144 如
30145 是
30146 應脩
30147 不應脩法
30148 以
30149 如實
30150 正慧
30151 簡擇
30152 極簡擇
30153 遍尋思
30154 遍伺察
30155 審諦伺察
30156 是
30157 名
30158 能
30159 如實
30160 知
30161 應脩
30162 不應脩法
30163 能
30164 如實
30165 知
30166 下劣
30167 勝妙法
30168 者
30169 云何
30170 下劣法
30171 謂
30172 不善法
30173 及
30174 有覆無記
30175 是
30176 名
30177 下劣法
30178 云何
30179 勝妙法
30180 謂
30181 諸
30182 善法
30183 及
30184 無覆無記
30185 是
30186 名
30187 勝妙法

30188 彼
30189 於
30190 如
30191 是
30192 下劣
30193 勝妙法
30194 以
30195 如實
30196 正慧
30197 簡擇
30198 極簡擇
30199 遍尋思
30200 遍伺察
30201 審諦伺察
30202 是
30203 名
30204 能
30205 如實
30206 知
30207 下劣
30208 勝妙法
30209 能
30210 如實
30211 知
30212 黒
30213 白法
30214 者
30215 云何
30216 黒
30217 白法
30218 謂
30219 不善法
30220 名
30221 黒
30222 善法
30223 名
30224 白
30225 有罪法
30226 名
30227 黒
30228 無罪法
30229 名
30230 白
30231 不應脩法
30232 名
30233 黒
30234 應脩法
30235 名
30236 白
30237 下劣法
30238 名

30239 黒
30240 勝妙法
30241 名
30242 白
30243 是
30244 名
30245 黒
30246 白法
30247 彼
30248 於
30249 如
30250 是
30251 黒
30252 白法
30253 以
30254 如實
30255 正慧
30256 簡擇
30257 極簡擇
30258 遍尋思
30259 遍伺察
30260 審諦伺察
30261 是
30262 名
30263 能
30264 如實
30265 知
30266 黒
30267 白法
30268 能
30269 如實
30270 知
30271 有敵對法
30272 者
30273 云何
30274 有敵對法
30275 謂
30276 貪
30277 無貪
30278 互
30279 相
30280 敵對
30281 瞋
30282 無瞋
30283 互
30284 相
30285 敵對
30286 癡
30287 無癡
30288 互
30289 相

30290	敵對	30341	名	30392	聖
30291	是	30342	能	30393	出世
30292	名	30343	如實	30394	無漏
30293	有敵對法	30344	知	30395	無取
30294	彼	30345	緣生法	30396	道隨行
30295	於	30346	彼	30397	道俱有
30296	如	30347	如實	30398	道隨轉
30297	是	30348	知	30399	能
30298	有敵對法	30349	善	30400	正盡苦
30299	以	30350	不善法	30401	作苦邊際
30300	如實	30351	廣說	30402	諸
30301	正慧	30352	乃至	30403	有學者
30302	簡擇	30353	緣生法	30404	如
30303	極簡擇	30354	時	30405	所見
30304	遍尋思	30355	所有	30406	諸行
30305	遍伺察	30356	無漏	30407	思惟
30306	審諦伺察	30357	作意	30408	觀察
30307	是	30358	相應	30409	令
30308	名	30359	於	30410	至
30309	能	30360	法簡擇	30411	究竟
30310	如實	30361	極簡擇	30412	於
30311	知	30362	最極簡擇	30413	諸行中
30312	有敵對法	30363	解了	30414	深
30313	能	30364	等了	30415	見
30314	如實	30365	近了	30416	過患
30315	知	30366	機點	30417	於
30316	緣生法	30367	通達	30418	永涅槃
30317	者	30368	審察	30419	深
30318	云何	30369	聰叡	30420	見
30319	緣生法	30370	覺	30421	功德
30320	謂	30371	明	30422	若
30321	緣起法	30372	慧	30423	阿羅漢
30322	及	30373	行	30424	如
30323	緣已生法	30374	毘鉢舍那	30425	解脫心
30324	總	30375	總	30426	思惟
30325	名	30376	名	30427	觀察
30326	緣生法	30377	爲	30428	令
30327	彼	30378	慧	30429	至
30328	於	30379	亦	30430	究竟
30329	如	30380	名	30431	所有
30330	是	30381	慧根	30432	無漏
30331	緣生法	30382	亦	30433	作意相應
30332	以	30383	名	30434	於
30333	如實	30384	慧力	30435	法簡擇
30334	正慧	30385	亦	30436	乃至
30335	簡擇	30386	名	30437	毘鉢舍那
30336	極簡擇	30387	擇法覺支	30438	是
30337	遍尋思	30388	亦	30439	名
30338	遍伺察	30389	名	30440	擇法覺支
30339	審諦伺察	30390	正見	30441	云何
30340	是	30391	是	30442	精進覺支

30443	謂	30494	作證	30545	如
30444	世尊	30495	故	30546	所見
30445	說	30496	起欲	30547	諸行
30446	若	30497	發勤	30548	思惟
30447	聖弟子	30498	精進	30549	觀察
30448	爲	30499	策心	30550	令
30449	令	30500	持心	30551	至
30450	已生	30501	彼	30552	究竟
30451	惡	30502	脩	30553	於
30452	不善法	30503	如	30554	諸行中
30453	斷	30504	是	30555	深
30454	故	30505	四正勝	30556	見
30455	起欲	30506	時	30557	過患
30456	發勤	30507	所有	30558	於
30457	精進	30508	無漏	30559	永涅槃
30458	策心	30509	作意相應	30560	深
30459	持心	30510	諸	30561	見
30460	爲	30511	勤	30562	功德
30461	令	30512	精進	30563	若
30462	未生	30513	勇健	30564	阿羅漢
30463	惡	30514	勢猛	30565	如
30464	不善法	30515	熾盛	30566	解脫心
30465	不生	30516	難制	30567	思惟
30466	故	30517	勵意不息	30568	觀察
30467	起欲	30518	總	30569	令
30468	發勤	30519	名	30570	至
30469	精進	30520	精進	30571	究竟
30470	策心	30521	亦	30572	所有
30471	持心	30522	名	30573	無漏
30472	爲	30523	精進根	30574	作意相應
30473	令	30524	亦	30575	諸
30474	未生	30525	名	30576	勤
30475	善法	30526	精進力	30577	精進
30476	生	30527	亦	30578	乃至
30477	故	30528	名	30579	勵意不息
30478	起欲	30529	精進覺支	30580	是
30479	發勤	30530	亦	30581	名
30480	精進	30531	名	30582	精進覺支
30481	策心	30532	正勤	30583	云何
30482	持心	30533	是	30584	喜覺支
30483	爲	30534	聖	30585	謂
30484	令	30535	出世	30586	世尊
30485	已生	30536	無漏	30587	說
30486	善法	30537	無取	30588	大名
30487	堅住	30538	道隨行	30589	當知
30488	不忘	30539	道俱有	30590	若
30489	脩	30540	道隨轉	30591	聖弟子
30490	滿	30541	能正盡苦	30592	以
30491	倍增	30542	作苦邊際	30593	如
30492	廣大	30543	諸	30594	是
30493	智	30544	有學者	30595	相

30596	隨念	30647	身安	30698	無熱
30597	諸	30648	身安	30699	應時
30598	佛	30649	故	30700	引導
30599	謂	30650	受樂	30701	近觀
30600	此	30651	樂	30702	智者
30601	世尊	30652	故	30703	內證
30602	是	30653	心定	30704	彼
30603	如來	30654	心定	30705	聖弟子
30604	阿羅漢	30655	故	30706	以
30605	正等覺	30656	於	30707	如
30606	明行圓滿	30657	不平等	30708	是
30607	善逝	30658	諸	30709	相
30608	世間解	30659	有情類	30710	隨念
30609	無上丈夫	30660	得	30711	法
30610	調御士	30661	住	30712	時
30611	天人師	30662	平等	30713	貪不纏心
30612	佛薄伽梵	30663	於	30714	瞋不纏心
30613	彼	30664	有惱害	30715	癡不纏心
30614	聖弟子	30665	諸	30716	於
30615	以	30666	有情類	30717	正法所
30616	如	30667	住	30718	其心正直
30617	是	30668	無惱害	30719	心正直
30618	相	30669	得	30720	故
30619	隨念	30670	預法流	30721	得
30620	佛	30671	於	30722	義
30621	時	30672	諸佛	30723	威勢
30622	貪不纏心	30673	所	30724	得
30623	瞋不纏心	30674	脩	30725	法
30624	癡不纏心	30675	隨念	30726	威勢
30625	於	30676	故	30727	於
30626	如來所	30677	乃至	30728	正法所
30627	其心正直	30678	能	30729	能
30628	心正直	30679	證	30730	引起
30629	故	30680	究竟	30731	欣
30630	得	30681	涅槃	30732	欣
30631	義	30682	復	30733	故
30632	威勢	30683	次	30734	生
30633	得	30684	大名	30735	喜心
30634	法	30685	若	30736	喜
30635	威勢	30686	聖弟子	30737	故
30636	於	30687	以	30738	身安
30637	如來所	30688	如	30739	身安
30638	能	30689	是	30740	故
30639	引起	30690	相	30741	受樂
30640	欣	30691	隨念	30742	樂
30641	欣	30692	正法	30743	故
30642	故	30693	謂	30744	心定
30643	生	30694	佛	30745	心定
30644	喜心	30695	正法	30746	故
30645	喜	30696	善說	30747	於
30646	故	30697	現見	30748	不平等

30749	諸	30800	有阿羅漢向	30851	生喜
30750	有情類	30801	有阿羅漢果	30852	心喜
30751	得	30802	如	30853	故
30752	住	30803	是	30854	身安
30753	平等	30804	總	30855	身安
30754	於	30805	有	30856	故
30755	有惱害	30806	四雙	30857	受樂
30756	諸	30807	八隻	30858	樂
30757	有情類	30808	補特伽羅	30859	故
30758	住	30809	如	30860	心定
30759	無惱害	30810	是	30861	心定
30760	得	30811	僧伽	30862	故
30761	預法流	30812	戒具足	30863	於
30762	於	30813	定具足	30864	不平等
30763	正法所	30814	慧具足	30865	諸
30764	脩	30815	解脫具足	30866	有情類
30765	隨念	30816	解脫智見具足	30867	得
30766	故	30817	應請	30868	住
30767	乃至	30818	應屈	30869	平等
30768	能	30819	應恭敬	30870	於
30769	證	30820	無上福田	30871	有惱害
30770	究竟	30821	世所應供	30872	諸
30771	涅槃	30822	彼	30873	有情類
30772	復	30823	聖弟子	30874	住
30773	次	30824	以	30875	無惱害
30774	大名	30825	如	30876	得
30775	若	30826	是	30877	預法流
30776	聖弟子	30827	相	30878	於
30777	以	30828	隨念	30879	僧伽所
30778	如	30829	僧	30880	脩
30779	是	30830	時	30881	隨念
30780	相	30831	貪不纏心	30882	故
30781	隨念	30832	瞋不纏心	30883	乃至
30782	僧伽	30833	癡不纏心	30884	能
30783	謂	30834	於	30885	證
30784	佛弟子	30835	僧伽所	30886	究竟
30785	具足	30836	其心正直	30887	涅槃
30786	妙行	30837	心正直故	30888	復
30787	質直行	30838	得	30889	次
30788	如理行	30839	義	30890	大名
30789	法隨法行	30840	威勢	30891	若
30790	和敬行	30841	得	30892	聖弟子
30791	隨法行	30842	法	30893	以
30792	又	30843	威勢	30894	如
30793	佛弟子	30844	於	30895	是
30794	有預流向	30845	僧伽所	30896	相
30795	有預流果	30846	能	30897	隨念
30796	有一來向	30847	引起	30898	自戒
30797	有一來果	30848	欣	30899	謂
30798	有不還向	30849	欣	30900	我
30799	有不還果	30850	故	30901	淨戒

30902	不缺	30953	於	31004	能
30903	不穿	30954	不平等	31005	行
30904	不難	30955	諸	31006	惠施
30905	不穢	30956	有情類	31007	雖
30906	堪受供養	30957	得	31008	處
30907	無隱昧	30958	住	31009	居家
30908	善究竟	30959	平等	31010	而
30909	善受持	30960	於	31011	能
30910	智者稱讚	30961	有惱害	31012	不著
30911	常無譏毀	30962	諸	31013	一切財寶
30912	彼	30963	有情類	31014	舒
30913	聖弟子	30964	住	31015	手
30914	以	30965	無惱害	31016	布施
30915	如	30966	得	31017	作
30916	是	30967	預法流	31018	大祠祀
30917	相	30968	於	31019	供養
30918	隨念	30969	自戒所	31020	福田
30919	自戒	30970	脩	31021	惠捨
30920	時	30971	隨念	31022	具足
30921	貪不纏心	30972	故	31023	樂
30922	瞋不纏心	30973	乃至	31024	等分布
30923	癡不纏心	30974	能	31025	彼
30924	於	30975	證	31026	聖弟子
30925	自戒所	30976	究竟	31027	以
30926	其心正直	30977	涅槃	31028	如
30927	心正直故	30978	復	31029	是
30928	得	30979	次	31030	相
30929	義	30980	大名	31031	隨念
30930	威勢	30981	若	31032	自施
30931	得	30982	聖弟子	31033	時
30932	法	30983	以	31034	貪不纏心
30933	威勢	30984	如	31035	瞋不纏心
30934	於	30985	是	31036	癡不纏心
30935	自戒所	30986	相	31037	於
30936	能	30987	隨念	31038	自施所
30937	引起	30988	自施	31039	其心正直
30938	欣	30989	謂	31040	心正直故
30939	欣	30990	我	31041	得
30940	故	30991	今者	31042	義
30941	生喜	30992	善	31043	威勢
30942	心喜	30993	得	31044	得
30943	故	30994	勝利	31045	法
30944	身安	30995	雖	31046	威勢
30945	身安	30996	居	31047	於
30946	故	30997	無量	31048	自施所
30947	受樂	30998	慳垢所纏	31049	能
30948	樂	30999	衆生衆中	31050	引起
30949	故	31000	而	31051	欣
30950	心定	31001	心	31052	欣
30951	心定	31002	遠離	31053	故
30952	故	31003	一切慳垢	31054	生喜

31055	心喜	31106	觀史多天	31157	時
31056	故	31107	樂變化天	31158	貪不纏心
31057	身安	31108	他化自在天	31159	瞋不纏心
31058	身安	31109	如	31160	癡不纏心
31059	故	31110	是	31161	於
31060	受樂	31111	諸天	31162	諸天所
31061	樂	31112	成就	31163	其心正直
31062	故	31113	信	31164	心正直故
31063	心定	31114	故	31165	得
31064	心定	31115	戒	31166	義
31065	故	31116	故	31167	威勢
31066	於	31117	聞	31168	得
31067	不平等	31118	故	31169	法
31068	諸	31119	捨	31170	威勢
31069	有情類	31120	故	31171	於
31070	得	31121	慧	31172	諸天所
31071	住	31122	故	31173	能
31072	平等	31123	從	31174	引起
31073	於	31124	此	31175	欣
31074	有惱害	31125	處	31176	欣
31075	諸	31126	沒	31177	故
31076	有情類	31127	生	31178	生喜
31077	住	31128	彼天中	31179	心喜
31078	無惱害	31129	受	31180	故
31079	得	31130	諸	31181	身安
31080	預法流	31131	快樂	31182	身安
31081	於	31132	我	31183	故
31082	自施所	31133	亦	31184	受樂
31083	脩	31134	有	31185	樂
31084	隨念	31135	信	31186	故
31085	故	31136	戒	31187	心定
31086	乃至	31137	聞	31188	心定
31087	能	31138	捨	31189	故
31088	證	31139	慧	31190	於
31089	究竟	31140	亦	31191	不平等
31090	涅槃	31141	當	31192	諸
31091	復	31142	生	31193	有情類
31092	次	31143	彼	31194	得
31093	大名	31144	與	31195	住
31094	若	31145	諸天衆	31196	平等
31095	聖弟子	31146	同	31197	於
31096	以	31147	受	31198	有惱害
31097	如	31148	快樂	31199	諸
31098	是	31149	彼	31200	有情類
31099	相	31150	聖弟子	31201	住
31100	隨念	31151	以	31202	無惱害
31101	諸天	31152	如	31203	得
31102	謂	31153	是	31204	預法流
31103	有四大王衆天	31154	相	31205	於
31104	三十三天	31155	隨念	31206	諸天所
31105	夜摩天	31156	天	31207	脩

31208	隨念	31259	住	31310	世尊
31209	故	31260	苦邊際	31311	說
31210	乃至	31261	諸	31312	慶喜
31211	能	31262	有學者	31313	當知
31212	證	31263	如	31314	入
31213	究竟	31264	所見	31315	初靜慮
31214	涅槃	31265	諸行	31316	時
31215	彼	31266	思惟	31317	語言
31216	脩	31267	觀察	31318	靜息
31217	如	31268	令	31319	由
31218	是	31269	至	31320	此
31219	六隨念	31270	究竟	31321	爲
31220	時	31271	於	31322	緣
31221	所有	31272	諸行中	31323	餘法
31222	無漏	31273	深	31324	亦
31223	作意相應	31274	見	31325	靜息
31224	心	31275	過患	31326	此
31225	欣	31276	於	31327	名
31226	極欣	31277	永涅槃	31328	第一順輕安相
31227	現前極欣	31278	深	31329	入
31228	欣性	31279	見	31330	第二靜慮
31229	欣類	31280	功德	31331	時
31230	適意	31281	若	31332	尋
31231	悅意	31282	阿羅漢	31333	伺
31232	喜性	31283	如	31334	靜息
31233	喜類	31284	解脫心	31335	由
31234	樂和合不別離	31285	思惟	31336	此
31235	歡欣	31286	觀察	31337	爲
31236	悅預	31287	令	31338	緣
31237	有堪任性	31288	至	31339	餘法
31238	踊躍	31289	究竟	31340	亦
31239	踊躍性	31290	所有	31341	靜息
31240	歡喜	31291	無漏	31342	此
31241	歡喜性	31292	作意相應	31343	名
31242	總	31293	心	31344	第二順輕安相
31243	名	31294	欣	31345	入
31244	爲	31295	極欣	31346	第三靜慮
31245	喜	31296	乃至	31347	時
31246	亦	31297	歡喜	31348	諸喜
31247	名	31298	歡喜性	31349	靜息
31248	喜覺支	31299	是	31350	由
31249	是	31300	名	31351	此
31250	聖	31301	喜覺支	31352	爲
31251	出世	31302	說一切有部法蘊足論卷第八	31353	緣
31252	無漏	31303	阿毘達磨法蘊足論卷第九	31354	餘法
31253	無取	31304	尊者大目乾連造	31355	靜息
31254	道隨行	31305	三藏法師玄奘奉詔譯	31356	此
31255	道俱有	31306	覺支品第十五之餘	31357	名
31256	道隨轉	31307	云何	31358	第三順輕安相
31257	能	31308	輕安覺支	31359	入
31258	正盡苦	31309	謂	31360	第四靜慮

31361	時	31412	能	31463	苦
31362	入	31413	過	31464	作
31363	出息	31414	此	31465	苦邊際
31364	靜息	31415	者	31466	諸
31365	由	31416	此	31467	有學者
31366	此	31417	復	31468	如
31367	爲	31418	是	31469	所見
31368	緣	31419	何	31470	諸行
31369	餘法	31420	謂	31471	思惟
31370	亦	31421	心	31472	觀察
31371	靜息	31422	從	31473	令
31372	此	31423	貪	31474	至
31373	名	31424	離染	31475	究竟
31374	第四順輕安相	31425	解脫	31476	於
31375	入	31426	及	31477	諸行中
31376	滅想受定	31427	從	31478	深
31377	時	31428	瞋	31479	見
31378	想	31429	癡	31480	過患
31379	受	31430	離染	31481	於
31380	靜息	31431	解脫	31482	永涅槃
31381	由	31432	此	31483	深
31382	此	31433	名	31484	見
31383	爲	31434	第六順輕安相	31485	功德
31384	緣	31435	思惟	31486	若
31385	餘法	31436	此	31487	阿羅漢
31386	亦	31437	相	31488	如
31387	靜息	31438	所有	31489	解脫心
31388	此	31439	無漏	31490	思惟
31389	名	31440	作意相應	31491	觀察
31390	第五順輕安相	31441	諸	31492	令
31391	慶喜	31442	身輕安	31493	至
31392	當知	31443	心輕安	31494	究竟
31393	復	31444	輕安性	31495	所有
31394	有	31445	輕安類	31496	無漏
31395	第六上妙輕安	31446	總	31497	作意相應
31396	是	31447	名	31498	諸
31397	勝	31448	輕安	31499	身輕安
31398	是	31449	亦	31500	心輕安
31399	最勝	31450	名	31501	輕安性
31400	是	31451	輕安覺支	31502	輕安類
31401	上	31452	是	31503	是
31402	是	31453	聖	31504	名
31403	無上	31454	出世	31505	輕安覺支
31404	如	31455	無漏	31506	云何
31405	是	31456	無取	31507	定覺支
31406	輕安	31457	道隨行	31508	謂
31407	最上	31458	道俱有	31509	世尊
31408	最妙	31459	道隨轉	31510	說
31409	無	31460	能	31511	&M-308280; 芻
31410	餘	31461	正	31512	當知
31411	輕安	31462	盡	31513	我

31514	説	31565	如	31616	或
31515	依	31566	是	31617	彼弟子
31516	初靜慮	31567	諸行	31618	先
31517	能	31568	相狀	31619	學
31518	盡	31569	但	31620	近射
31519	諸漏	31570	思惟	31621	泥團
31520	如	31571	彼	31622	草人
31521	是	31572	所	31623	後
31522	我	31573	得	31624	能
31523	説	31574	所	31625	遠射
31524	依	31575	趣	31626	大堅固物
31525	第二	31576	色	31627	亦
31526	第三	31577	受	31628	令
31527	第四靜慮	31578	想	31629	破壞
31528	空無邊處	31579	行	31630	&M-308280;芻
31529	識無邊處	31580	識	31631	亦
31530	無所有處	31581	謂	31632	爾
31531	能	31582	此	31633	先
31532	盡	31583	諸法	31634	由
31533	諸漏	31584	如	31635	如
31534	&M-308280;芻	31585	病	31636	是
31535	當知	31586	如	31637	諸行
31536	我	31587	癰	31638	相狀
31537	依	31588	如	31639	離欲
31538	何故	31589	箭惱害	31640	惡
31539	作	31590	無常	31641	不善法
31540	如	31591	苦	31642	有尋
31541	是説	31592	空	31643	有伺
31542	依	31593	非我	31644	離生喜樂
31543	初靜慮	31594	彼	31645	初靜慮具足住
31544	能	31595	於	31646	彼
31545	盡	31596	此	31647	不思惟
31546	諸漏	31597	法	31648	如
31547	謂	31598	深心厭患	31649	是
31548	有	31599	怖畏	31650	諸行
31549	&M-308280;芻	31600	遮止	31651	相狀
31550	先	31601	然後攝心	31652	但
31551	由	31602	置	31653	思惟
31552	如	31603	甘露界	31654	彼
31553	是	31604	思惟	31655	所
31554	諸行	31605	此界	31656	得
31555	相狀	31606	寂靜	31657	所
31556	離欲	31607	微妙	31658	趣
31557	惡	31608	捨	31659	色
31558	不善法	31609	一切依	31660	受
31559	有尋	31610	愛盡	31661	想
31560	有伺	31611	離染	31662	行
31561	離生喜樂	31612	永滅	31663	識
31562	初靜慮具足住	31613	涅槃	31664	謂
31563	彼	31614	如	31665	此
31564	不思惟	31615	善射師	31666	諸法

31667	如	31718	既	31769	隨
31668	病	31719	解脫	31770	所應
31669	如	31720	已	31771	亦
31670	癱	31721	能	31772	爾
31671	如	31722	自	31773	謂
31672	箭惱害	31723	知見	31774	第二靜慮
31673	無常	31724	我	31775	應
31674	苦	31725	得	31776	作
31675	空	31726	解脫	31777	是
31676	非我	31727	我	31778	說
31677	彼	31728	生已	31779	復
31678	於	31729	盡	31780	有
31679	此法	31730	梵行	31781	&M-308280; 芻
31680	深心厭患	31731	已	31782	先
31681	怖畏	31732	立	31783	由
31682	遮止	31733	所作	31784	如
31683	然後攝心	31734	已	31785	是
31684	置	31735	&M-386550;	31786	諸行
31685	甘露界	31736	不受	31787	相狀
31686	思惟	31737	後有	31788	尋
31687	此界	31738	我	31789	伺
31688	寂靜	31739	依	31790	寂靜
31689	微妙	31740	此	31791	內等
31690	捨	31741	故	31792	淨心
31691	一切依	31742	作	31793	一趣性
31692	愛盡	31743	如	31794	無尋
31693	離染	31744	是	31795	無伺
31694	永滅	31745	說	31796	定生喜樂
31695	涅槃	31746	依	31797	第二靜慮具足住
31696	彼	31747	初靜慮	31798	彼
31697	如	31748	能	31799	不思惟
31698	是	31749	盡	31800	如
31699	知	31750	諸漏	31801	是
31700	如	31751	如	31802	諸行
31701	是	31752	說	31803	相狀
31702	見	31753	依	31804	乃至
31703	故	31754	初靜慮	31805	廣說
31704	便	31755	能	31806	乃至
31705	從	31756	盡	31807	無所有處
31706	欲漏	31757	諸漏	31808	應
31707	心	31758	說	31809	作
31708	得	31759	依	31810	是
31709	解脫	31760	第二	31811	說
31710	亦	31761	第三	31812	復
31711	從	31762	第四靜慮	31813	有
31712	有漏	31763	空無邊處	31814	&M-308280; 芻
31713	及	31764	識無邊處	31815	先
31714	無明漏	31765	無所有處	31816	由
31715	心	31766	能	31817	如
31716	得	31767	盡	31818	是
31717	解脫	31768	諸漏	31819	諸行

31820	相状	31871	七依定	31922	諸行中
31821	超一切種識無邊處	31872	時	31923	深
31822	入無所有	31873	所有	31924	見
31823	無所有處具足住	31874	無漏	31925	過患
31824	彼	31875	作意相應	31926	於
31825	不思惟	31876	心	31927	永涅槃
31826	如	31877	住	31928	深
31827	是	31878	等住	31929	見
31828	諸行	31879	乃至	31930	功德
31829	相状	31880	心一境性	31931	若
31830	但	31881	總	31932	阿羅漢
31831	思惟	31882	名	31933	如
31832	彼	31883	爲	31934	解脱心
31833	所	31884	定	31935	思惟
31834	得	31885	亦	31936	觀察
31835	所	31886	名	31937	令
31836	趣	31887	定根	31938	至
31837	受	31888	亦	31939	究竟
31838	想	31889	名	31940	所有
31839	行	31890	定力	31941	無漏
31840	識	31891	亦	31942	作意相應
31841	乃至	31892	名	31943	心
31842	廣說	31893	定覺支	31944	住
31843	&M-308280; 芻	31894	亦	31945	等住
31844	當知	31895	名	31946	乃至
31845	乃至	31896	正定	31947	心一境性
31846	想定	31897	是	31948	是
31847	能	31898	聖	31949	名
31848	&M-386550;	31899	出世	31950	定覺支
31849	如	31900	無漏	31951	云何
31850	是	31901	無取	31952	捨覺支
31851	所應	31902	道隨行	31953	謂
31852	作事	31903	道俱有	31954	有
31853	復	31904	道隨轉	31955	&M-308280; 芻
31854	有	31905	能	31956	思惟
31855	非想非非想處	31906	正	31957	斷界
31856	及	31907	盡	31958	離界
31857	滅盡定	31908	苦	31959	滅界
31858	我	31909	作	31960	由
31859	說	31910	苦邊際	31961	此
31860	於	31911	諸	31962	發起
31861	彼	31912	有學者	31963	心平等性
31862	脩定	31913	如	31964	心正直性
31863	&M-308280; 芻	31914	所見	31965	心無警覺
31864	應	31915	諸行	31966	寂靜住性
31865	數	31916	思惟	31967	彼
31866	入出	31917	觀察	31968	作
31867	彼	31918	令	31969	是
31868	脩	31919	至	31970	念
31869	如	31920	究竟	31971	我
31870	是	31921	於	31972	今

31973	應	32024	亦	32075	心無警覺
31974	於	32025	名	32076	寂靜住性
31975	順貪	32026	捨覺支	32077	是
31976	順瞋	32027	是	32078	名
31977	順癡	32028	聖	32079	捨覺支
31978	諸法	32029	出世	32080	雜事品第十六
31979	離	32030	無漏	32081	一時
31980	貪	32031	無取	32082	薄伽梵
31981	瞋	32032	道隨行	32083	在
31982	癡	32033	道俱有	32084	室羅筏
31983	由	32034	道隨轉	32085	住
31984	此	32035	能	32086	逝多林給孤獨園
31985	發起	32036	正	32087	爾時
31986	心平等性	32037	盡	32088	世尊
31987	心正直性	32038	苦	32089	告
31988	心無警覺	32039	作	32090	&M-308280;芻衆
31989	寂靜住性	32040	苦邊際	32091	汝等
31990	復	32041	諸	32092	若
31991	作	32042	有學者	32093	能
31992	是	32043	如	32094	永斷
31993	念	32044	所見	32095	一法
31994	我	32045	諸行	32096	我
31995	今應	32046	思惟	32097	保
31996	於	32047	觀察	32098	汝等
31997	貪	32048	令	32099	定
31998	瞋	32049	至	32100	得
31999	癡	32050	究竟	32101	不還
32000	法	32051	於	32102	一法
32001	心不攝受	32052	諸行中	32103	謂
32002	由	32053	深	32104	貪
32003	此	32054	見	32105	若
32004	發起	32055	過患	32106	永斷
32005	心平等性	32056	於	32107	者
32006	心正直性	32057	永涅槃	32108	我
32007	心無警覺	32058	深	32109	能
32008	寂靜住性	32059	見	32110	保
32009	彼	32060	功德	32111	彼
32010	審	32061	若	32112	定
32011	思惟	32062	阿羅漢	32113	得
32012	六順捨法	32063	如	32114	不還
32013	所有	32064	解脫心	32115	如
32014	無漏	32065	思惟	32116	是
32015	作意相應	32066	觀察	32117	瞋
32016	心平等性	32067	令	32118	癡
32017	心正直性	32068	至	32119	忿
32018	心無警覺	32069	究竟	32120	恨
32019	寂靜住性	32070	所有	32121	覆
32020	總	32071	無漏	32122	惱
32021	名	32072	作意相應	32123	嫉
32022	爲	32073	心平等性	32124	慳
32023	捨	32074	心正直性	32125	誑

32126	諂	32177	僂重	32228	此
32127	無慚	32178	觥突	32229	世間
32128	無愧	32179	饕餮	32230	如
32129	慢	32180	不和軟性	32231	是
32130	過慢	32181	不調柔性	32232	瞋
32131	慢過慢	32182	不順同類	32233	癡
32132	我慢	32183	欲尋	32234	乃至
32133	增上慢	32184	恚尋	32235	擾惱
32134	卑慢	32185	害尋	32236	一一
32135	邪慢	32186	親里尋	32237	別
32136	&M-112010;	32187	國土尋	32238	頌
32137	放逸	32188	不死尋	32239	如
32138	傲	32189	陵蔑尋	32240	貪
32139	憤發	32190	假族尋	32241	應知
32140	矯妄	32191	愁	32242	云何
32141	詭詐	32192	歎	32243	貪
32142	現相	32193	苦	32244	謂
32143	激磨	32194	憂	32245	於
32144	以利求利	32195	擾惱	32246	欲境
32145	惡欲	32196	於	32247	諸
32146	大欲	32197	此	32248	貪
32147	顯欲	32198	一法	32249	等貪
32148	不喜足	32199	若	32250	執藏
32149	不恭敬	32200	永斷	32251	防護
32150	起惡言	32201	者	32252	堅著
32151	樂惡友	32202	我	32253	愛樂
32152	不忍	32203	能	32254	迷悶
32153	耽嗜	32204	保	32255	耽嗜
32154	遍耽嗜	32205	彼	32256	遍耽嗜
32155	染食	32206	定	32257	內縛
32156	非法食	32207	得	32258	&M-106610;求
32157	著食	32208	不還	32259	耽湏苦集
32158	惡食	32209	爾時	32260	食類
32159	有身見	32210	世尊	32261	食生
32160	有見	32211	爲	32262	總
32161	無有見	32212	攝	32263	名
32162	食欲	32213	前義	32264	爲
32163	瞋悲	32214	而	32265	貪
32164	&M-108120;沈	32215	說	32266	云何
32165	睡眠	32216	頌	32267	瞋
32166	掉舉	32217	曰	32268	謂
32167	惡作	32218	貪所繫	32269	於
32168	疑	32219	有情	32270	有情
32169	&M-236530;&M-112110;	32220	數	32271	欲爲損害
32170	不樂	32221	往	32272	內懷栽&M-144570;
32171	頻申	32222	諸	32273	欲爲擾惱
32172	欠&M-034750;	32223	惡趣	32274	已瞋
32173	食不調性	32224	智者	32275	當瞋
32174	心昧劣性	32225	能	32276	現瞋
32175	種種想	32226	正斷	32277	樂爲過患
32176	不作意	32227	不還	32278	極爲過患

32279	意極憤恚	32330	無罪法無知	32381	極欣
32280	於	32331	於	32382	癡類
32281	諸	32332	應脩法無知	32383	癡生
32282	有情	32333	不應脩法無知	32384	總
32283	各	32334	於	32385	名
32284	相	32335	下劣法無知	32386	爲
32285	違戾	32336	勝妙法無知	32387	癡
32286	欲爲過患	32337	於	32388	云何
32287	已爲過患	32338	黑法無知	32389	忿
32288	當爲過患	32339	白法無知	32390	謂
32289	現爲過患	32340	於	32391	忿
32290	總	32341	有敵對法無知	32392	有
32291	名	32342	於	32393	二種
32292	爲	32343	緣生法無知	32394	一
32293	瞋	32344	於	32395	屬愛忿
32294	云何	32345	六觸處如實無知	32396	二
32295	癡	32346	如	32397	屬非愛忿
32296	謂	32347	是	32398	屬愛忿
32297	於	32348	無知	32399	者
32298	前際無知	32349	無見	32400	謂
32299	後際無知	32350	非	32401	於
32300	前後際無知	32351	現觀	32402	父
32301	於	32352	黑闇	32403	母
32302	內無知	32353	愚癡	32404	兄
32303	外無知	32354	無明	32405	弟
32304	内外無知	32355	盲冥	32406	&M-061640;
32305	於	32356	罩網	32407	妹
32306	業無知	32357	纏裏	32408	妻
32307	異熟無知	32358	頑&M-447800;	32409	妾
32308	業異熟無知	32359	渾濁	32410	男
32309	於	32360	障蓋	32411	女
32310	善作業無知	32361	發盲	32412	及
32311	惡作業無知	32362	發無眼	32413	餘
32312	善惡作業無知	32363	發無智	32414	隨一
32313	於	32364	發劣慧	32415	親屬
32314	因無知	32365	障礙善品	32416	朋友
32315	因所生法無知	32366	令不涅槃	32417	所
32316	於	32367	無明漏	32418	發生
32317	佛無知	32368	無明瀑流	32419	忿怒
32318	法無知	32369	無明軛	32420	有
32319	僧無知	32370	無明毒根	32421	忿言
32320	於	32371	無明毒莖	32422	如何
32321	苦無知	32372	無明毒枝	32423	不與我此物
32322	集無知	32373	無明毒葉	32424	而
32323	滅無知	32374	無明毒花	32425	與我如是物
32324	道無知	32375	無明毒果	32426	如何
32325	於	32376	癡	32427	不與我作此事
32326	善法無知	32377	等癡	32428	而
32327	不善法無知	32378	極癡	32429	與我作如是事
32328	於	32379	欣	32430	由
32329	有罪法無知	32380	等欣	32431	此

32432	發生	32483	欲爲無義	32534	爲
32433	諸	32484	乃至	32535	忿
32434	忿	32485	不安隱	32536	云何
32435	等忿	32486	而	32537	恨
32436	遍忿	32487	復	32538	謂
32437	極忿	32488	於	32539	有
32438	已忿	32489	彼	32540	一類
32439	當忿	32490	欲爲有義	32541	作
32440	現忿	32491	欲爲利益	32542	是
32441	熱	32492	欲爲安樂	32543	思惟
32442	極熱	32493	欲爲滋潤	32544	彼既於我欲爲無義
32443	煙	32494	欲爲安隱	32545	廣說如前
32444	極煙	32495	然	32546	我當於彼亦如是作
32445	焰	32496	復	32547	此能發忿
32446	極焰	32497	於	32548	從瞋而生
32447	凶勃	32498	彼	32549	常懷憤結諸恨
32448	僞惡心	32499	已作有義	32550	等恨遍恨極恨
32449	憤發	32500	當作有義	32551	作業難迴
32450	起惡色	32501	現作有義	32552	爲業纏縛
32451	出惡言	32502	諸	32553	起業堅固
32452	是	32503	有	32554	起怨起恨
32453	名	32504	於	32555	心怨恨性
32454	屬愛忿	32505	我	32556	總名爲恨
32455	屬非愛忿	32506	欲爲有義	32557	云何
32456	者	32507	乃至	32558	覆
32457	謂	32508	安隱	32559	謂
32458	有	32509	而	32560	有
32459	一類	32510	復	32561	一類
32460	作	32511	於	32562	破戒
32461	是	32512	彼	32563	破見
32462	思惟	32513	欲爲無義	32564	破淨命
32463	彼	32514	乃至	32565	破軌範
32464	今	32515	不安隱	32566	於
32465	於	32516	由	32567	本受戒
32466	我	32517	此	32568	不能究竟
32467	欲爲無義	32518	發生	32569	不能純淨
32468	欲爲不利益	32519	諸	32570	不能圓滿
32469	欲爲不安樂	32520	忿	32571	彼
32470	欲爲不滋潤	32521	等忿	32572	既
32471	欲爲不安隱	32522	乃至	32573	自覺
32472	然	32523	起惡色	32574	所犯
32473	彼	32524	出惡言	32575	已
32474	於	32525	是	32576	久
32475	我	32526	名	32577	作
32476	已作無義	32527	屬非愛忿	32578	是
32477	當作無義	32528	此	32579	思惟
32478	現作無義	32529	屬	32580	我
32479	諸	32530	愛	32581	若
32480	有	32531	非愛	32582	向
32481	於	32532	總	32583	他
32482	我	32533	名	32584	宣說

32585	開示	32636	遍隱	32687	心&M-005630;戾性
32586	施設	32637	護	32688	總
32587	建立	32638	等護	32689	名
32588	所犯	32639	遍護	32690	爲
32589	諸事	32640	藏	32691	惱
32590	則	32641	等藏	32692	云
32591	有	32642	遍藏	32693	何
32592	惡稱	32643	已覆	32694	嫉
32593	惡譽	32644	當覆	32695	謂
32594	被彈	32645	現覆	32696	有
32595	被厭	32646	總	32697	一類
32596	或	32647	名	32698	見
32597	毀	32648	爲	32699	他
32598	或	32649	覆	32700	獲得
32599	舉	32650	云何	32701	恭敬
32600	便	32651	惱	32702	供養
32601	不爲	32652	謂	32703	尊重
32602	他	32653	有	32704	讚歎
32603	恭敬	32654	一類	32705	可愛
32604	供養	32655	於	32706	五塵
32605	我	32656	僧	32707	衣服
32606	寧	32657	等	32708	飲食
32607	因	32658	中	32709	臥具
32608	此	32659	因	32710	醫藥
32609	墮	32660	法	32711	及
32610	三惡趣	32661	非法	32712	餘
32611	終	32662	而	32713	資具
32612	不自陳	32663	興	32714	作
32613	上	32664	鬭訟	32715	是
32614	所犯	32665	諸	32716	思惟
32615	事	32666	&M-308280;芻	32717	彼
32616	彼	32667	等	32718	既
32617	既	32668	爲	32719	已獲
32618	怖	32669	和息	32720	恭敬
32619	得	32670	故	32721	等
32620	惡稱	32671	勸諫	32722	事
32621	惡譽	32672	教誨	32723	而
32622	乃至	32673	而	32724	我
32623	怖失	32674	固	32725	不得
32624	恭敬	32675	不受	32726	由
32625	供養	32676	此	32727	此
32626	於	32677	不受勸諫性	32728	發生
32627	自所犯	32678	不受教誨性	32729	諸
32628	便	32679	極執性	32730	戚
32629	起	32680	極取性	32731	極戚
32630	諸	32681	左取性	32732	苦
32631	覆	32682	不右取性	32733	極苦
32632	等覆	32683	難勸捨性	32734	妬
32633	遍覆	32684	拙應對性	32735	極妬
32634	隱	32685	師子執性	32736	嫉
32635	等隱	32686	心蛆螫性	32737	極嫉

32738	總	32789	毘奈耶	32840	諸
32739	名	32790	阿毘達磨	32841	誑
32740	爲	32791	或	32842	等誑
32741	嫉	32792	親教	32843	遍誑
32742	云何	32793	軌範	32844	極誑
32743	慳	32794	教授	32845	總
32744	謂	32795	教誡	32846	名
32745	慳	32796	或	32847	爲
32746	有	32797	展轉	32848	誑
32747	二種	32798	傳來	32849	云
32748	一	32799	諸	32850	何
32749	財慳	32800	祕要法	32851	諂
32750	二	32801	障礙	32852	謂
32751	法慳	32802	遮止	32853	心隱匿性
32752	財慳	32803	令他不得	32854	心屈曲性
32753	者	32804	於	32855	心&M-173530;復性
32754	謂	32805	自所有	32856	心沈滯性
32755	於	32806	如	32857	心不顯性
32756	諸	32807	上	32858	心不直性
32757	所有	32808	諸法	32859	心無堪性
32758	可愛	32809	不授與他	32860	總
32759	五塵	32810	亦不爲說	32861	名
32760	衣服	32811	不施不遍施	32862	爲
32761	飲食	32812	不隨遍施	32863	諂
32762	臥具	32813	不捨不遍捨	32864	云何
32763	醫藥	32814	不隨遍捨	32865	無慚
32764	及	32815	心吝惜性	32866	謂
32765	餘	32816	是	32867	無慚
32766	資具	32817	名	32868	無所慚
32767	障礙	32818	法慳	32869	無別慚
32768	遮止	32819	此	32870	無羞
32769	令他不得	32820	財法慳	32871	無所羞
32770	於	32821	總	32872	無別羞
32771	自所有	32822	名	32873	無敬
32772	可愛	32823	爲	32874	無敬性
32773	資具	32824	慳	32875	無自在
32774	不施	32825	云何	32876	無自在性
32775	不遍施	32826	誑	32877	於
32776	不隨遍施	32827	謂	32878	自在者
32777	不捨	32828	於	32879	無怖畏轉
32778	不遍捨	32829	他所以	32880	總
32779	不隨遍捨	32830	僞斗	32881	名
32780	心吝惜性	32831	僞斛	32882	無慚
32781	是	32832	僞秤	32883	云何
32782	名	32833	詭言	32884	無愧
32783	財慳	32834	施訛	32885	謂
32784	法慳	32835	誑誘	32886	無愧
32785	者	32836	令	32887	無所愧
32786	謂	32837	他	32888	無別愧
32787	所有	32838	謂	32889	無恥
32788	素怛纒	32839	實	32890	無所恥

32891	無別恥	32942	名	32993	此
32892	於	32943	過慢	32994	起慢
32893	諸罪中	32944	云何	32995	乃至
32894	不怖	32945	慢過慢	32996	心自取
32895	不畏	32946	謂	32997	總
32896	不見怖畏	32947	於	32998	名
32897	總	32948	勝	32999	增上慢
32898	名	32949	謂	33000	云何
32899	無愧	32950	已勝	33001	卑慢
32900	云何	32951	由	33002	謂
32901	慢	32952	此	33003	於
32902	謂	32953	起慢	33004	多勝
32903	於	32954	乃至	33005	謂
32904	劣	32955	心自取	33006	已少劣
32905	謂	32956	總	33007	由
32906	已勝	32957	名	33008	此
32907	或	32958	慢過慢	33009	起慢
32908	於	32959	云何	33010	乃至
32909	等	32960	我慢	33011	心自取
32910	謂	32961	謂	33012	總
32911	己等	32962	於	33013	名
32912	由	32963	五取蘊	33014	卑慢
32913	此	32964	等隨觀	33015	云何
32914	起	32965	見	33016	邪慢
32915	慢	32966	我	33017	謂
32916	已慢	32967	或	33018	己無德
32917	當慢	32968	我所	33019	而
32918	心舉持	32969	由	33020	謂
32919	心自取	32970	此	33021	有德
32920	總	32971	起慢	33022	由
32921	名	32972	乃至	33023	此
32922	爲	32973	心自取	33024	起慢
32923	慢	32974	總	33025	乃至
32924	云何	32975	名	33026	心自取
32925	過慢	32976	我慢	33027	總
32926	謂	32977	云何	33028	名
32927	於	32978	增上慢	33029	邪慢
32928	等	32979	謂	33030	云何
32929	謂	32980	未得	33031	&M-112010;
32930	已勝	32981	謂	33032	謂
32931	或	32982	得	33033	有
32932	於	32983	未獲	33034	一類
32933	勝	32984	謂	33035	作
32934	謂	32985	獲	33036	是
32935	己等	32986	未觸	33037	思惟
32936	由	32987	謂	33038	我之種姓
32937	此	32988	觸	33039	家族
32938	起慢	32989	未證	33040	色力
32939	乃至	32990	謂	33041	工巧
32940	心自取	32991	證	33042	事業
32941	總	32992	由	33043	若

33044	財	33095	傲	33146	發生
33045	若	33096	謂	33147	身
33046	位	33097	有	33148	不卑屈
33047	戒	33098	一類	33149	不等卑屈
33048	定	33099	應	33150	不極卑屈
33049	慧	33100	供養	33151	身傲
33050	等	33101	者	33152	心傲
33051	隨一	33102	而	33153	自傲誕性
33052	殊勝	33103	不供養	33154	總
33053	由	33104	應	33155	名
33054	此	33105	恭敬	33156	爲
33055	起	33106	者	33157	傲
33056	&M-112010;	33107	而	33158	云何
33057	極&M-112010;	33108	不恭敬	33159	憤發
33058	醉	33109	應	33160	謂
33059	極醉	33110	尊重	33161	身擒害性
33060	悶	33111	者	33162	心擒害性
33061	極悶	33112	而	33163	身戰怒性
33062	心傲逸	33113	不尊重	33164	心戰怒性
33063	心自取	33114	應	33165	身憤發
33064	起	33115	讚歎	33166	心憤發
33065	等起	33116	者	33167	已憤發
33066	生	33117	而	33168	當憤發
33067	等生	33118	不讚歎	33169	總
33068	高	33119	應	33170	名
33069	等高	33120	問訊	33171	憤發
33070	舉	33121	者	33172	云何
33071	等舉	33122	而	33173	矯妄
33072	心彌漫性	33123	不問訊	33174	謂
33073	總	33124	應	33175	多貪
33074	名	33125	禮拜	33176	者
33075	爲	33126	者	33177	爲供養
33076	&M-112010;	33127	而	33178	故
33077	云何	33128	不禮拜	33179	爲資具
33078	放逸	33129	應	33180	故
33079	謂	33130	承迎	33181	爲恭敬
33080	於	33131	者	33182	故
33081	斷	33132	而	33183	爲名譽
33082	不善法	33133	不承迎	33184	故
33083	集	33134	應	33185	拔髮
33084	善法	33135	請坐	33186	&M-193910;髭
33085	中	33136	者	33187	臥灰
33086	不脩	33137	而	33188	露體
33087	不習	33138	不請坐	33189	徐行
33088	不恒作	33139	應	33190	低視
33089	不常作	33140	讓路	33191	高聲
33090	捨加行	33141	者	33192	現威
33091	總	33142	而	33193	顯自伎能
33092	名	33143	不讓路	33194	苦行等
33093	放逸	33144	由	33195	事
33094	云何	33145	此	33196	總

33197	名	33248	得四無量	33299	他家
33198	矯妄	33249	得四無色	33300	作
33199	云何	33250	得四聖果	33301	如
33200	詭詐	33251	得六通慧	33302	是
33201	謂	33252	得八解脫	33303	語
33202	多貪	33253	此	33304	汝
33203	者	33254	等	33305	應
33204	爲	33255	賢聖	33306	於
33205	得	33256	但	33307	我
33206	如	33257	入	33308	如
33207	前	33258	汝	33309	父母想
33208	供養	33259	家	33310	我
33209	等	33260	皆	33311	亦
33210	故	33261	得	33312	於
33211	往	33262	汝等	33313	汝
33212	至	33263	供養	33314	如
33213	他家	33264	恭敬	33315	男女想
33214	作	33265	尊重	33316	自今已後
33215	如	33266	讚歎	33317	共
33216	是	33267	爲	33318	爲
33217	語	33268	作	33319	親眷
33218	汝等	33269	依怙	33320	憂
33219	今者	33270	我	33321	喜
33220	善	33271	之	33322	榮
33221	得人身	33272	行	33323	辱
33222	諸有	33273	德	33324	咸
33223	誦持	33274	未減前人	33325	悉
33224	經	33275	今	33326	是
33225	律	33276	至	33327	同
33226	對法	33277	汝家	33328	先來
33227	善	33278	固	33329	世間
33228	說	33279	望	33330	汎
33229	法要	33280	同	33331	號
33230	妙閑傳記	33281	彼	33332	於
33231	製造疏論	33282	是	33333	我
33232	樂阿練若	33283	名	33334	爲
33233	樂但三衣	33284	詭詐	33335	沙門釋子
33234	樂常旋禮	33285	復	33336	從
33235	樂糞掃衣	33286	有	33337	今
33236	樂行乞食	33287	詭詐	33338	向去
33237	樂一鉢食	33288	謂	33339	皆
33238	樂一受食	33289	多貪	33340	悉
33239	樂一坐食	33290	者	33341	稱
33240	樂居樹下	33291	爲	33342	我
33241	樂居露地	33292	得	33343	爲
33242	樂處塚間	33293	如	33344	汝家
33243	樂坐不臥	33294	前	33345	沙門
33244	樂隨得坐	33295	供養等	33346	凡
33245	得不淨觀	33296	故	33347	我
33246	得持息念	33297	往	33348	所須
33247	得四靜慮	33298	至	33349	資身

33350	衆具	33401	此	33452	淨信
33351	衣藥等	33402	衫裙等	33453	戒
33352	物	33403	我	33454	聞
33353	汝	33404	若	33455	捨
33354	皆	33405	得	33456	惠
33355	見供	33406	之	33457	乘
33356	汝	33407	甚	33458	斯
33357	若	33408	爲	33459	善業
33358	不能	33409	濟要	33460	已生
33359	我	33410	當常寶護	33461	人
33360	脱	33411	以	33462	天
33361	別	33412	福	33463	及
33362	往	33413	於	33464	得解脱
33363	餘	33414	汝	33465	而
33364	敬信家	33415	除	33466	汝
33365	汝	33416	汝	33467	無
33366	豈	33417	能	33468	信
33367	不辱	33418	捨	33469	戒
33368	如	33419	誰	33470	聞
33369	是	33420	當	33471	捨
33370	所作	33421	見惠	33472	慧
33371	種種不實	33422	作	33473	既
33372	方便	33423	此	33474	無善業
33373	語言	33424	方便	33475	後
33374	總	33425	而	33476	若
33375	名	33426	獲利	33477	命終
33376	詭詐	33427	者	33478	定生
33377	云何	33428	總	33479	惡趣
33378	現相	33429	名	33480	其
33379	謂	33430	現相	33481	如
33380	多貪	33431	云何	33482	之
33381	者	33432	激磨	33483	何
33382	爲	33433	謂	33484	如
33383	得	33434	多貪	33485	是
33384	如	33435	者	33486	讚毀
33385	前	33436	爲	33487	以
33386	供養等	33437	得	33488	求利者
33387	故	33438	如	33489	總
33388	往	33439	前	33490	名
33389	至	33440	供養等	33491	激磨
33390	他家	33441	故	33492	云何
33391	作	33442	往	33493	以利求利
33392	如	33443	至	33494	謂
33393	是	33444	他家	33495	有
33394	語	33445	作	33496	一類
33395	賢士	33446	如	33497	先
33396	賢女	33447	是	33498	從
33397	此衣	33448	語	33499	餘家
33398	此鉢	33449	汝	33500	求得
33399	此坐	33450	父母等	33501	衣鉢
33400	臥具	33451	具足	33502	及

33503	餘	33554	名	33605	宣説
33504	隨一	33555	以利求利	33606	開示
33505	支	33556	云何	33607	顯己
33506	身命	33557	惡欲	33608	證得
33507	緣	33558	謂	33609	如斯等類
33508	持	33559	有	33610	總
33509	往	33560	一類	33611	名
33510	餘家	33561	實	33612	惡欲
33511	而	33562	不誦持	33613	云何
33512	現	33563	經	33614	大欲
33513	之	33564	律	33615	謂
33514	曰	33565	對法	33616	多貪
33515	彼	33566	廣説	33617	者
33516	某甲	33567	乃至	33618	爲
33517	家	33568	實	33619	得
33518	與	33569	非證得	33620	廣大
33519	我	33570	八解脱	33621	財利等
33520	此	33571	者	33622	故
33521	物	33572	而	33623	而
33522	然	33573	欲	33624	起
33523	彼	33574	令他知	33625	於
33524	施主	33575	已	33626	欲
33525	於	33576	實	33627	已欲
33526	長時中	33577	是	33628	當欲
33527	恒	33578	誦持	33629	總
33528	資給	33579	經	33630	名
33529	我	33580	律	33631	大欲
33530	衣鉢等	33581	對法	33632	云何
33531	物	33582	等	33633	顯欲
33532	汝	33583	者	33634	謂
33533	家	33584	因	33635	有
33534	若	33585	斯	33636	一類
33535	能	33586	而	33637	實
33536	如	33587	得	33638	是
33537	彼	33588	供養	33639	誦持
33538	施者	33589	恭敬	33640	經
33539	便	33590	尊重	33641	律
33540	亦	33591	讚歎	33642	對法
33541	是	33592	爲	33643	廣説
33542	我	33593	作	33644	乃至
33543	所依止處	33594	依怙	33645	得
33544	因	33595	又	33646	持息念
33545	前	33596	自	33647	及
33546	方便	33597	實	33648	得
33547	獲	33598	無	33649	預流
33548	後	33599	出家	33650	一來果
33549	利	33600	遠離	33651	者
33550	者	33601	所生善法	33652	但
33551	如	33602	而	33653	無名譽
33552	是	33603	爲	33654	人所不知
33553	總	33604	他人	33655	意

33656	欲	33707	資具	33758	磨瑩
33657	令	33708	不生喜足	33759	增長
33658	他	33709	復	33760	嚴飾
33659	知	33710	&M-106610;	33761	宜
33660	有	33711	復	33762	便
33661	此	33712	欲	33763	常
33662	德	33713	復	33764	委
33663	因	33714	樂	33765	助
33664	斯	33715	復	33766	伴資糧
33665	便	33716	求	33767	而
33666	獲	33717	總	33768	彼
33667	供養	33718	名	33769	有情
33668	恭敬	33719	不喜足	33770	不欣
33669	尊重	33720	云何	33771	不喜
33670	讚歎	33721	不恭敬	33772	不愛
33671	爲	33722	謂	33773	不樂
33672	作	33723	有	33774	於
33673	依怙	33724	一類	33775	師等
33674	又	33725	若	33776	言
33675	自	33726	親教	33777	違戾
33676	實	33727	親教類	33778	左取
33677	有	33728	軌範	33779	而
33678	出家	33729	軌範類	33780	不右取
33679	遠離	33730	及	33781	毀&M-353440;
33680	所生善法	33731	餘	33782	非撥
33681	而	33732	隨一	33783	諸
33682	爲	33733	尊重	33784	如
33683	他人	33734	可信	33785	是
33684	宣説	33735	往還	33786	等
33685	開示	33736	朋友	33787	名
33686	顯己	33737	如法	33788	不恭敬
33687	證得	33738	告	33789	云何
33688	如	33739	言	33790	起惡言
33689	斯	33740	汝	33791	謂
33690	等類	33741	從	33792	有
33691	總	33742	今	33793	一類
33692	名	33743	去	33794	若
33693	顯欲	33744	勿壞身業	33795	親教
33694	云何	33745	勿壞語業	33796	親教類
33695	不喜足	33746	勿壞意業	33797	軌範
33696	謂	33747	勿行不應行處	33798	軌範類
33697	有	33748	勿親近惡友	33799	及
33698	一類	33749	勿作三惡趣業	33800	餘
33699	於	33750	如	33801	隨一
33700	已獲得	33751	是	33802	尊重
33701	色	33752	教誨	33803	可信
33702	香	33753	稱法	33804	往還
33703	味	33754	應時	33805	朋友
33704	觸	33755	於	33806	如
33705	及	33756	所脩道	33807	法
33706	餘	33757	隨順	33808	告

33809	言	33860	名	33911	梵行
33810	汝	33861	起惡言	33912	亦
33811	從	33862	云何	33913	名
33812	今	33863	樂惡友	33914	惡友
33813	去	33864	謂	33915	於
33814	勿壞身業	33865	有	33916	如
33815	勿壞語業	33866	一類	33917	是
33816	勿壞意業	33867	好	33918	等
33817	勿行不應行處	33868	近	33919	諸
33818	勿親近惡友	33869	惡友	33920	惡友所
33819	勿作三惡趣業	33870	言	33921	親近
33820	如是教誨	33871	惡友	33922	承事
33821	稱法	33872	者	33923	隨順
33822	應時	33873	謂	33924	愛樂
33823	於	33874	諸	33925	名
33824	所脩道	33875	屠羊	33926	樂惡友
33825	隨順	33876	屠鷄	33927	云何
33826	磨瑩	33877	屠猪	33928	不忍
33827	增長	33878	捕鳥	33929	謂
33828	嚴飾	33879	捕魚	33930	有
33829	宜	33880	獵獸	33931	一類
33830	便	33881	劫盜	33932	不能堪忍
33831	常	33882	魁膾	33933	寒
33832	委	33883	典獄	33934	熱
33833	助	33884	縛龍	33935	飢
33834	伴資糧	33885	煮狗	33936	渴
33835	而	33886	及	33937	風
33836	彼	33887	&M-282450;&M-098130;等	33938	雨
33837	有情	33888	是	33939	蚊
33838	不欣	33889	名	33940	虵
33839	不喜	33890	惡友	33941	蛇
33840	不愛	33891	復	33942	蝎
33841	不樂	33892	有	33943	惡觸
33842	於	33893	一類	33944	及
33843	師等	33894	毀犯	33945	餘
33844	言	33895	尸羅	33946	苦事
33845	違戾	33896	習行	33947	復
33846	左取	33897	惡法	33948	有
33847	而	33898	內懷腐敗	33949	一類
33848	不右取	33899	外現堅貞	33950	於
33849	毀&M-353440;	33900	類	33951	他
33850	非撥	33901	穢蝸牛	33952	暴惡
33851	及	33902	螺音	33953	能
33852	於	33903	狗行	33954	發
33853	師等	33904	實	33955	自身
33854	起	33905	非沙門	33956	猛利
33855	勃冒言	33906	自稱	33957	剛&M-207740;
33856	諸	33907	沙門	33958	切心
33857	如	33908	實	33959	奪命
33858	是	33909	非梵行	33960	辛楚
33859	等	33910	自稱	33961	苦受

33962	凶	34013	貪類	34064	起
33963	勃	34014	貪生	34065	貪
33964	穢言	34015	總	34066	等貪
33965	不能堪忍	34016	名	34067	執藏
33966	即	34017	染貪	34068	防護
33967	此	34018	云何	34069	堅著
33968	及	34019	非法貪	34070	愛染
33969	前	34020	謂	34071	是
33970	總	34021	於	34072	名
33971	名	34022	母	34073	惡貪
33972	不忍	34023	女	34074	復
33973	云何	34024	&M-061640;	34075	有
33974	耽嗜	34025	妹	34076	惡貪
33975	遍耽嗜	34026	及	34077	規他生命
33976	謂	34027	餘	34078	貪
33977	下品	34028	隨一	34079	皮
33978	貪	34029	親眷	34080	角
33979	瞋	34030	起	34081	等
33980	癡	34031	貪	34082	飲血
33981	纏	34032	等貪	34083	&M-042990;肉
33982	名	34033	執藏	34084	如是
33983	耽嗜	34034	防護	34085	二種
33984	即	34035	堅著	34086	總
33985	此	34036	愛染	34087	名
33986	中品	34037	名	34088	惡貪
33987	名	34038	非法貪	34089	云何
33988	遍耽嗜	34039	云何	34090	有身見
33989	復	34040	著貪	34091	謂
33990	次	34041	於	34092	於
33991	中品	34042	自財物	34093	五取蘊
33992	貪	34043	及	34094	起
33993	瞋	34044	所	34095	我
33994	癡	34045	攝受	34096	我所想
33995	纏	34046	起	34097	由
33996	名	34047	貪	34098	此
33997	耽嗜	34048	等貪	34099	生
33998	即	34049	執藏	34100	忍
33999	此	34050	防護	34101	樂
34000	上品	34051	堅著	34102	惠
34001	名	34052	愛染	34103	觀
34002	遍耽嗜	34053	是	34104	見
34003	云何	34054	名	34105	名
34004	染貪	34055	著貪	34106	有身見
34005	謂	34056	云何	34107	云何
34006	於	34057	惡貪	34108	有見
34007	諸	34058	謂	34109	謂
34008	欲	34059	於	34110	於
34009	諸	34060	他財物	34111	我
34010	貪	34061	及	34112	及
34011	等貪	34062	所	34113	世間
34012	乃至	34063	攝受	34114	起

34115	常恒想	34166	貪	34217	云何
34116	由	34167	等貪	34218	掉舉
34117	此	34168	乃至	34219	謂
34118	生	34169	貪類	34220	心
34119	忍	34170	貪生	34221	不寂靜
34120	樂	34171	總	34222	掉舉
34121	慧	34172	名	34223	等掉舉
34122	觀	34173	貪欲	34224	心掉舉性
34123	見	34174	云何	34225	總
34124	是	34175	瞋恚	34226	名
34125	名	34176	謂	34227	掉舉
34126	有見	34177	於	34228	云何
34127	云何	34178	諸	34229	惡作
34128	無有見	34179	有情	34230	謂
34129	謂	34180	欲	34231	心變
34130	於	34181	爲	34232	心懊
34131	我	34182	損害	34233	心悔
34132	及	34183	内	34234	我惡作
34133	世間	34184	懷	34235	惡作性
34134	起	34185	裁&M-144570;	34236	總
34135	非常	34186	乃至	34237	名
34136	非恒想	34187	現	34238	惡作
34137	由	34188	爲	34239	云何
34138	此	34189	過患	34240	疑
34139	生	34190	總	34241	謂
34140	忍	34191	名	34242	於
34141	樂	34192	瞋恚	34243	佛
34142	慧	34193	云何	34244	法
34143	觀	34194	&M-108120;沈	34245	僧
34144	見	34195	謂	34246	及
34145	名	34196	身重性	34247	苦
34146	無有見	34197	心重性	34248	集
34147	云何	34198	乃至	34249	滅
34148	貪欲	34199	&M-325920;&M-236530;	34250	道
34149	謂	34200	&M-112110;悶	34251	生起
34150	於	34201	總	34252	疑惑
34151	諸	34202	名	34253	二分
34152	欲境	34203	&M-108120;沈	34254	二路
34153	起	34204	云何	34255	乃至
34154	欲樂	34205	睡眠	34256	非現一趣
34155	欣喜	34206	謂	34257	總
34156	求趣	34207	諸	34258	名
34157	&M-106610;望	34208	眠夢	34259	爲
34158	是	34209	不	34260	疑
34159	名	34210	能	34261	云何
34160	貪欲	34211	任持	34262	&M-236530;&M-112110;
34161	有作是説	34212	心	34263	謂
34162	於	34213	昧略性	34264	身重性
34163	諸	34214	總	34265	心重性
34164	欲境	34215	名	34266	身無堪任性
34165	諸	34216	睡眠	34267	心無堪任性

34268	身&M-236530;&M-112110;性	34319	名	34370	善法
34269	心&M-236530;&M-112110;性	34320	爲	34371	不引發
34270	已&M-236530;&M-112110;	34321	欠&M-034750;	34372	不憶念
34271	當&M-236530;&M-112110;	34322	云何	34373	不思惟
34272	現&M-236530;&M-112110;	34323	食不調性	34374	不已思惟
34273	總	34324	謂	34375	不當思惟
34274	名	34325	以	34376	心無警覺
34275	&M-236530;&M-112110;	34326	不食	34377	總
34276	云何	34327	或	34378	名
34277	不樂	34328	食過量	34379	不作意
34278	謂	34329	或	34380	云何
34279	有	34330	食匪宜	34381	僂重
34280	一類	34331	而	34382	謂
34281	得	34332	生	34383	身重性
34282	好親教	34333	苦受	34384	心重性
34283	親教類	34334	總	34385	身無堪任性
34284	軌範	34335	名	34386	心無堪任性
34285	軌範類	34336	食不調性	34387	身剛強性
34286	及	34337	云何	34388	心剛強性
34287	餘	34338	心昧劣性	34389	身不調柔性
34288	隨一	34339	謂	34390	心不調柔性
34289	尊重	34340	心&M-108120;昧	34391	總
34290	可信	34341	劣弱	34392	名
34291	往還	34342	捲蹋	34393	僂重
34292	朋友	34343	總	34394	云何
34293	教誡	34344	名	34395	軀突
34294	教授	34345	心昧劣性	34396	謂
34295	繫念	34346	云何	34397	有
34296	思惟	34347	種種想	34398	一類
34297	房舍	34348	謂	34399	於
34298	臥具	34349	有蓋纏者	34400	授食
34299	而	34350	所有	34401	時
34300	心不喜	34351	染汚	34402	索熟與生
34301	不愛	34352	色	34403	索生與熟
34302	不樂	34353	聲	34404	索僂與細
34303	悵望	34354	香	34405	索細與僂
34304	慘&M-111580;	34355	味	34406	與不平等
34305	總	34356	觸想	34407	與不如法
34306	名	34357	不善想	34408	於
34307	不樂	34358	非理所引想	34409	識
34308	云何	34359	障礙定想	34410	不識
34309	頻申	34360	總	34411	而
34310	欠&M-034750;	34361	名	34412	與
34311	謂	34362	種種想	34413	不與
34312	身低舉	34363	云何	34414	於
34313	手足卷舒	34364	不作意	34415	中
34314	名	34365	謂	34416	數
34315	曰	34366	於	34417	起
34316	頻申	34367	出家	34418	相違
34317	鼻面開蹙	34368	遠離	34419	語言
34318	脣口&M-039250;張	34369	所生	34420	是

34421	名	34472	一類	34523	前後
34422	觥突	34473	或	34524	食時
34423	復	34474	自來謝過	34525	往
34424	有	34475	或	34526	飲食所
34425	一類	34476	他教謝過	34527	嘗
34426	若	34477	或	34528	此
34427	親教	34478	自有啓請	34529	&M-162280;
34428	親教類	34479	或	34530	彼
34429	軌範	34480	他教啓請	34531	好惡
34430	軌範類	34481	於	34532	不定
34431	及	34482	中	34533	是
34432	餘	34483	數	34534	名
34433	隨一	34484	起	34535	爲饗
34434	尊重	34485	相違	34536	此
34435	可信	34486	語言	34537	即
34436	往還	34487	是	34538	及
34437	朋友	34488	名	34539	前
34438	告	34489	觥突	34540	總
34439	言	34490	如	34541	名
34440	具壽	34491	是	34542	饗饗
34441	汝	34492	或	34543	云何
34442	於	34493	因	34544	不和軟性
34443	如是如是	34494	料理	34545	謂心剛強
34444	事業	34495	衣服	34546	心堅&M-428380;
34445	應	34496	營造	34547	心&M-114600;&M-107320;
34446	次第	34497	事業	34548	心不明淨
34447	作	34498	於	34549	心不潤滑
34448	彼	34499	中	34550	心不柔軟
34449	作	34500	數	34551	心無堪任
34450	是	34501	起	34552	總
34451	念	34502	相違	34553	名
34452	何事	34503	語言	34554	不和軟性
34453	衆業	34504	總	34555	云何
34454	令	34505	名	34556	不調柔性
34455	我	34506	觥突	34557	謂
34456	如	34507	云何	34558	身剛強
34457	是	34508	饗饗	34559	身堅&M-428380;
34458	次第	34509	謂	34560	身&M-114600;&M-107320;
34459	而	34510	有	34561	身不明淨
34460	作	34511	一類	34562	身不潤滑
34461	於	34512	分	34563	身不柔軟
34462	中	34513	財利	34564	身無堪任
34463	數	34514	時	34565	總
34464	起	34515	捨一	34566	名
34465	相違	34516	取一	34567	不調柔性
34466	語言	34517	情貪	34568	云何
34467	是	34518	無	34569	不順同類
34468	名	34519	定	34570	謂
34469	觥突	34520	是	34571	有
34470	復	34521	名	34572	一類
34471	有	34522	爲饗	34573	於

34574	親教	34625	謂	34676	所愛
34575	親教類	34626	害相應	34677	國土
34576	軌範	34627	諸	34678	人衆
34577	軌範類	34628	心	34679	欲
34578	及	34629	尋求	34680	令
34579	餘	34630	遍尋求	34681	安樂
34580	隨一	34631	乃至	34682	廣說
34581	尊重	34632	思惟	34683	乃至
34582	可信	34633	分別	34684	降澤
34583	往還	34634	總	34685	以
34584	朋友	34635	名	34686	時
34585	不正隨順	34636	害尋	34687	緣
34586	是	34637	云何	34688	此
34587	名	34638	親里尋	34689	等
34588	不順同類	34639	謂	34690	故
34589	云何	34640	於	34691	起
34590	欲尋	34641	親里	34692	心
34591	謂	34642	欲	34693	尋求
34592	欲貪相應	34643	令	34694	遍尋求
34593	諸	34644	安樂	34695	乃至
34594	心	34645	得	34696	思惟分別
34595	尋求	34646	勝朋伴	34697	總
34596	遍尋求	34647	無有惱害	34698	名
34597	近尋求	34648	成就	34699	國土尋
34598	心	34649	一切	34700	云何
34599	顯了	34650	無惱害法	34701	不死尋
34600	極顯了	34651	王臣	34702	謂
34601	現前顯了	34652	愛重	34703	有
34602	推度	34653	國人	34704	一類
34603	構畫	34654	敬慕	34705	作
34604	思惟	34655	五穀豐熟	34706	是
34605	分別	34656	降澤	34707	思惟
34606	總	34657	以	34708	我
34607	名	34658	時	34709	於
34608	欲尋	34659	緣	34710	佛教
34609	云何	34660	此	34711	所說
34610	恚尋	34661	等	34712	勝定
34611	謂	34662	故	34713	且
34612	瞋恚相應	34663	起	34714	未脩習
34613	諸	34664	心	34715	先
34614	心	34665	尋求	34716	應
34615	尋求	34666	遍尋求	34717	誦持
34616	遍尋求	34667	乃至	34718	經
34617	乃至	34668	思惟分別	34719	律
34618	思惟	34669	總	34720	對法
34619	分別	34670	名	34721	爲
34620	總	34671	親里尋	34722	諸
34621	名	34672	云何	34723	有情
34622	恚尋	34673	國土尋	34724	宣說
34623	云何	34674	謂	34725	法要
34624	害尋	34675	於	34726	學

34727	諸	34778	已	34829	心
34728	傳記	34779	然	34830	尋求
34729	製造	34780	後	34831	遍尋求
34730	疏論	34781	習	34832	乃至
34731	居	34782	定	34833	思惟
34732	阿練若	34783	復	34834	分別
34733	但	34784	有	34835	總
34734	持	34785	一類	34836	名
34735	三衣	34786	作	34837	不死尋
34736	廣說	34787	是	34838	云何
34737	乃至	34788	思惟	34839	陵蔑尋
34738	隨	34789	我	34840	謂
34739	得	34790	於	34841	有
34740	而	34791	佛教	34842	一類
34741	坐	34792	所說	34843	作
34742	作	34793	勝定	34844	是
34743	此	34794	且	34845	思惟
34744	事	34795	未脩習	34846	我
34745	已	34796	待	34847	之
34746	然後	34797	過	34848	種姓
34747	習	34798	七年	34849	家族
34748	定	34799	六年	34850	色力
34749	復	34800	五年	34851	工巧
34750	有	34801	四年	34852	事業
34751	一類	34802	三年	34853	若財
34752	作	34803	二年	34854	若位
34753	是	34804	一年	34855	戒
34754	思惟	34805	或	34856	定
34755	我	34806	過七月	34857	慧
34756	於	34807	乃至	34858	等
34757	佛教	34808	一月	34859	隨一
34758	所說	34809	或	34860	殊勝
34759	勝定	34810	過七日	34861	恃
34760	且	34811	乃至	34862	此
34761	未脩習	34812	一日	34863	方
34762	先	34813	或	34864	他
34763	應	34814	過此晝	34865	而
34764	歷觀	34815	或	34866	生
34765	山川	34816	過此夜	34867	陵蔑
34766	國土	34817	過	34868	由
34767	園林	34818	此時已	34869	此
34768	池沼	34819	然	34870	等
34769	巖窟	34820	後	34871	故
34770	塚間	34821	習定	34872	起
34771	禮旋	34822	如	34873	心
34772	制多	34823	是	34874	尋求
34773	遊觀	34824	思惟	34875	遍尋求
34774	諸寺	34825	於	34876	乃至
34775	爲	34826	自身命	34877	思惟分別
34776	此	34827	不了危脆	34878	總
34777	事	34828	起	34879	名

34880	陵蔑尋	34931	父母	34982	兄弟
34881	云何	34932	兄弟	34983	&M-061640;妹
34882	假族尋	34933	&M-061640;妹	34984	師友
34883	謂	34934	師友	34985	死
34884	有	34935	死	34986	等
34885	一類	34936	故	34987	便
34886	於	34937	或	34988	發
34887	非親族	34938	因	34989	自身
34888	託	34939	親族	34990	乃至
34889	爲	34940	滅亡	34991	苦受
34890	親族	34941	都盡	34992	彼
34891	欲	34942	或	34993	於
34892	令	34943	因	34994	爾時
34893	安樂	34944	財位	34995	心熱
34894	得	34945	一切	34996	乃至
34895	勝朋伴	34946	喪失	34997	心中愁箭
34896	無	34947	便	34998	由
34897	有	34948	發	34999	此
34898	惱害	34949	自身	35000	緣
34899	成就	34950	猛利	35001	故
34900	一切	34951	剛&M-207740;	35002	而
34901	無惱害法	34952	切心	35003	傷歎
34902	王臣	34953	奪命	35004	言
34903	愛重	34954	辛楚	35005	苦哉苦哉
34904	國人	34955	苦受	35006	我父
34905	敬慕	34956	彼	35007	我母
34906	五穀豐熟	34957	於	35008	廣說
34907	降澤	34958	爾時	35009	乃至
34908	以	34959	心熱	35010	我財
34909	時	34960	等熱	35011	我位
34910	緣	34961	內熱	35012	如何
34911	此	34962	遍熱	35013	一旦
34912	等	34963	便	35014	忽
34913	故	34964	發	35015	至
34914	起	34965	於	35016	於
34915	心	34966	愁	35017	此
34916	尋求	34967	已愁	35018	其中
34917	遍尋求	34968	當愁	35019	所
34918	乃至	34969	心中愁箭	35020	有
34919	思惟	34970	總	35021	傷怨
34920	分別	34971	名	35022	言詞
34921	總	34972	爲	35023	種種
34922	名	34973	愁	35024	語業
34923	假族尋	34974	云何	35025	總
34924	云何	34975	歎	35026	名
34925	愁	34976	謂	35027	爲
34926	謂	34977	有	35028	歎
34927	有	34978	一類	35029	云何
34928	一類	34979	或	35030	苦
34929	或	34980	因	35031	謂
34930	因	34981	父母	35032	五識相應

35033	不平等	35084	故	35135	爲
35034	受	35085	佛	35136	說
35035	總	35086	保	35137	梵志
35036	名	35087	彼	35138	問
35037	爲	35088	定	35139	言
35038	苦	35089	得	35140	根
35039	云何	35090	不還	35141	有
35040	憂	35091	說一切有部法蘊足論卷第九	35142	幾種
35041	謂	35092	阿毘達磨法蘊足論卷第十	35143	世尊
35042	意識相應	35093	尊者大目乾連造	35144	告
35043	不平等	35094	三藏法師玄奘奉詔譯	35145	曰
35044	受	35095	根品第十七	35146	有
35045	總	35096	一時	35147	二十二
35046	名	35097	薄伽梵	35148	何等
35047	爲	35098	在	35149	二十二
35048	憂	35099	室羅筏	35150	謂
35049	云何	35100	住	35151	眼根
35050	擾惱	35101	逝多林給孤獨園	35152	耳根
35051	謂	35102	時	35153	鼻根
35052	心擾惱	35103	有	35154	舌根
35053	已擾惱	35104	梵志	35155	身根
35054	當擾惱	35105	名	35156	意根
35055	擾惱性	35106	曰	35157	女根
35056	擾惱類	35107	生聞	35158	男根
35057	總	35108	來詣	35159	命根
35058	名	35109	佛所	35160	樂根
35059	擾惱	35110	合掌	35161	苦根
35060	從	35111	恭敬	35162	喜根
35061	貪	35112	而	35163	憂根
35062	瞋	35113	白	35164	捨根
35063	癡	35114	佛	35165	信根
35064	乃至	35115	言	35166	精進根
35065	擾惱	35116	我	35167	念根
35066	皆	35117	欲	35168	定根
35067	名	35118	少	35169	慧根
35068	雜事	35119	問	35170	未知當知根
35069	於	35120	喬答摩尊	35171	已知根
35070	此	35121	唯	35172	具知根
35071	雜事	35122	願	35173	此
35072	若	35123	聽許	35174	二十二
35073	永斷	35124	爾時	35175	攝
35074	一	35125	世尊	35176	一切根
35075	定	35126	告	35177	時
35076	得	35127	彼	35178	彼
35077	不還	35128	梵志	35179	梵志
35078	以	35129	恣	35180	聞
35079	一斷時	35130	汝	35181	佛
35080	餘	35131	意	35182	所說
35081	容	35132	問	35183	歡喜
35082	隨	35133	吾	35184	踊躍
35083	斷	35134	當	35185	恭敬

35186	而	35237	正	35288	或
35187	去	35238	當	35289	天
35188	云何	35239	行	35290	或
35189	眼根	35240	及	35291	人
35190	謂	35241	彼同分	35292	或
35191	眼	35242	是	35293	中有
35192	於	35243	名	35294	及
35193	色	35244	眼根	35295	脩所成
35194	已	35245	如是	35296	所有
35195	正	35246	過去	35297	名號
35196	當	35247	未來	35298	異語
35197	見	35248	現在	35299	增語
35198	及	35249	諸所有	35300	想
35199	彼同分	35250	眼	35301	等想
35200	是	35251	名	35302	施設
35201	名	35252	爲	35303	言說
35202	眼根	35253	眼根	35304	謂
35203	又	35254	亦	35305	名眼
35204	眼	35255	名	35306	名眼處
35205	増上	35256	所知	35307	名眼界
35206	發	35257	所識	35308	名眼根
35207	眼識	35258	所通達	35309	名見
35208	於	35259	所遍知	35310	名道路
35209	色	35260	所斷	35311	名引導
35210	已	35261	所解	35312	名白名淨
35211	正	35262	所見	35313	名藏
35212	當	35263	所得	35314	名門
35213	了別	35264	所覺	35315	名田
35214	及	35265	所現等覺	35316	名事
35215	彼同分	35266	所了	35317	名流
35216	是	35267	所等了	35318	名池
35217	名	35268	所觀	35319	名海
35218	眼根	35269	所等觀	35320	名瘡
35219	又	35270	所審察	35321	名瘡門
35220	眼	35271	所決擇	35322	名此岸
35221	於	35272	所觸	35323	如是
35222	色	35273	所等觸	35324	眼根
35223	已	35274	所證	35325	是
35224	正	35275	所等證	35326	內處
35225	當	35276	此	35327	攝
35226	礙	35277	復	35328	云何
35227	及	35278	云何	35329	耳根
35228	彼同分	35279	謂	35330	謂
35229	是	35280	四大種所造	35331	耳
35230	名	35281	淨色	35332	於
35231	眼根	35282	或	35333	聲
35232	又	35283	地獄	35334	已
35233	眼	35284	或	35335	正
35234	於	35285	傍生	35336	當
35235	色	35286	或	35337	聞
35236	已	35287	鬼界	35338	及

35339 彼同分
 35340 是
 35341 名
 35342 耳根
 35343 又
 35344 耳増上
 35345 發
 35346 耳識
 35347 於
 35348 聲
 35349 已
 35350 正
 35351 當
 35352 了別
 35353 及
 35354 彼同分
 35355 是
 35356 名
 35357 耳根
 35358 又
 35359 耳
 35360 於
 35361 聲
 35362 已
 35363 正
 35364 當
 35365 礙
 35366 及
 35367 彼同分
 35368 是
 35369 名
 35370 耳根
 35371 又
 35372 耳
 35373 於
 35374 聲
 35375 已
 35376 正
 35377 當
 35378 行
 35379 及
 35380 彼同分
 35381 是
 35382 名
 35383 耳根
 35384 如是
 35385 過去
 35386 未來
 35387 現在
 35388 諸所有
 35389 耳

35390 名
 35391 爲
 35392 耳根
 35393 亦
 35394 名
 35395 所知
 35396 乃至
 35397 所等證
 35398 此
 35399 復
 35400 云何
 35401 謂
 35402 四大種所造
 35403 淨色
 35404 或
 35405 地獄
 35406 乃至
 35407 及
 35408 脩所成
 35409 所有
 35410 名號
 35411 異語
 35412 增語
 35413 想等想
 35414 施設
 35415 言說
 35416 謂
 35417 名耳
 35418 名耳處
 35419 名耳界
 35420 名耳根
 35421 名聞
 35422 名道路
 35423 乃至
 35424 名此岸
 35425 如是
 35426 耳根
 35427 是
 35428 內處
 35429 攝
 35430 云何
 35431 鼻根
 35432 謂
 35433 鼻
 35434 於
 35435 香
 35436 已
 35437 正
 35438 當
 35439 嗅
 35440 及

35441 彼同分
 35442 是
 35443 名
 35444 鼻根
 35445 鼻根
 35446 増上
 35447 發
 35448 鼻識
 35449 於
 35450 香
 35451 已
 35452 正
 35453 當
 35454 了別
 35455 及
 35456 彼同分
 35457 是
 35458 名
 35459 鼻根
 35460 又
 35461 鼻
 35462 於
 35463 香
 35464 已
 35465 正
 35466 當
 35467 礙
 35468 及
 35469 彼同分
 35470 是
 35471 名
 35472 鼻根
 35473 又
 35474 鼻
 35475 於
 35476 香
 35477 已
 35478 正
 35479 當
 35480 行
 35481 及
 35482 彼同分
 35483 是
 35484 名
 35485 鼻根
 35486 如是
 35487 過去
 35488 未來
 35489 現在
 35490 諸所有
 35491 鼻

35492	名	35543	嘗	35594	現在
35493	爲	35544	及	35595	諸所有
35494	鼻根	35545	彼同分	35596	舌
35495	亦	35546	是	35597	名
35496	名	35547	名	35598	爲
35497	所知	35548	舌根	35599	舌根
35498	乃至	35549	又	35600	亦
35499	所等證	35550	舌	35601	名
35500	此	35551	増上	35602	所知
35501	復	35552	發	35603	乃至
35502	云何	35553	舌識	35604	所等證
35503	謂	35554	於	35605	此
35504	四大種所造	35555	味	35606	復
35505	淨色	35556	已	35607	云何
35506	或	35557	正	35608	謂
35507	地獄	35558	當	35609	四大種所造
35508	乃至	35559	了別	35610	淨色
35509	或	35560	及	35611	或
35510	中有	35561	彼同分	35612	地獄
35511	非脩所成	35562	是	35613	乃至
35512	所有	35563	名	35614	中有
35513	名號	35564	舌根	35615	非脩所成
35514	異語	35565	又	35616	所有
35515	増語	35566	舌	35617	名號
35516	想	35567	於	35618	異語
35517	等想	35568	味	35619	増語
35518	施設	35569	已	35620	想
35519	言說	35570	正	35621	等想
35520	謂	35571	當	35622	施設
35521	名鼻	35572	礙	35623	言說
35522	名鼻處	35573	及	35624	謂
35523	名鼻界	35574	彼同分	35625	名舌
35524	名鼻根	35575	是	35626	名舌處
35525	名嗅	35576	名	35627	名舌界
35526	名道路	35577	舌根	35628	名舌根
35527	乃至	35578	又	35629	名嘗
35528	名此岸	35579	舌	35630	名道路
35529	如是	35580	於	35631	乃至
35530	鼻根	35581	味	35632	名此岸
35531	是	35582	已	35633	如是
35532	内處	35583	正	35634	舌根
35533	攝	35584	當	35635	是
35534	云何	35585	行	35636	内處
35535	舌根	35586	及	35637	攝
35536	謂	35587	彼同分	35638	云何
35537	舌	35588	是	35639	身根
35538	於	35589	名	35640	謂
35539	味	35590	舌根	35641	身
35540	已	35591	如是	35642	於
35541	正	35592	過去	35643	觸
35542	當	35593	未來	35644	已

35645	正	35696	過去	35747	女性
35646	當	35697	未來	35748	女勢分
35647	覺	35698	現在	35749	女作用
35648	及	35699	諸所有	35750	此
35649	彼同分	35700	身	35751	復
35650	是	35701	名	35752	云何
35651	名	35702	爲	35753	謂
35652	身根	35703	身根	35754	臍輪下
35653	又	35704	亦	35755	膝輪上
35654	身	35705	名	35756	所有
35655	増上	35706	所知	35757	肉身
35656	發	35707	乃至	35758	筋脈
35657	身識	35708	所等證	35759	流注
35658	於	35709	此	35760	若
35659	觸	35710	復	35761	於
35660	已	35711	云何	35762	是
35661	正	35712	謂	35763	處
35662	當	35713	四大種所造	35764	與
35663	了別	35714	淨色	35765	男
35664	及	35715	或	35766	交會
35665	彼同分	35716	地獄	35767	發生
35666	是	35717	乃至	35768	平等
35667	名	35718	中有	35769	領納
35668	身根	35719	非脩所成	35770	樂受
35669	又	35720	所有	35771	是
35670	身	35721	名號	35772	名
35671	於	35722	異語	35773	女根
35672	觸	35723	増語	35774	云何
35673	已	35724	想	35775	男根
35674	正	35725	等想	35776	謂
35675	當	35726	施設	35777	男
35676	癡	35727	言說	35778	男體
35677	及	35728	謂	35779	男性
35678	彼同分	35729	名身	35780	男勢分
35679	是	35730	名身處	35781	男作用
35680	名	35731	名身界	35782	此
35681	身根	35732	名身根	35783	復
35682	又	35733	名覺	35784	云何
35683	身	35734	名道路	35785	謂
35684	於	35735	乃至	35786	臍輪下
35685	觸	35736	名此岸	35787	膝輪上
35686	已	35737	如是	35788	所有
35687	正	35738	身根	35789	肉身
35688	當	35739	是	35790	筋脈
35689	行	35740	內處	35791	流注
35690	及	35741	攝	35792	若
35691	彼同分	35742	云何	35793	於
35692	是	35743	女根	35794	是
35693	名	35744	謂	35795	處
35694	身根	35745	女	35796	與
35695	如是	35746	女體	35797	女

35798	交會	35849	意	35900	名
35799	發生	35850	増上	35901	所知
35800	平等	35851	發	35902	乃至
35801	領納	35852	意識	35903	等所證
35802	樂受	35853	於	35904	此
35803	是	35854	法	35905	復
35804	名	35855	已	35906	云何
35805	男根	35856	正	35907	謂
35806	云何	35857	當	35908	心意識
35807	命根	35858	了別	35909	或
35808	謂	35859	及	35910	地獄
35809	彼彼	35860	彼同分	35911	乃至
35810	有情	35861	是	35912	或
35811	在	35862	名	35913	中有
35812	彼彼	35863	意根	35914	或
35813	有情聚中	35864	又	35915	脩所成
35814	不移	35865	意	35916	所有
35815	不轉	35866	於	35917	名號
35816	不破	35867	法	35918	異語
35817	不沒	35868	已	35919	増語
35818	不失	35869	正	35920	想
35819	不退	35870	當	35921	等想
35820	壽住	35871	礙	35922	施設
35821	存活	35872	及	35923	言說
35822	護	35873	彼同分	35924	謂
35823	隨護	35874	是	35925	名意
35824	轉	35875	名	35926	名意處
35825	隨轉	35876	意根	35927	名意界
35826	是	35877	又	35928	名意根
35827	命	35878	意	35929	名知
35828	是	35879	於	35930	名道路
35829	命根	35880	法	35931	乃至
35830	是	35881	已	35932	名此岸
35831	名	35882	正	35933	如是
35832	命根	35883	當	35934	意根
35833	云何	35884	行	35935	是
35834	意根	35885	及	35936	内處
35835	謂	35886	彼同分	35937	攝
35836	意	35887	是	35938	云何
35837	於	35888	名	35939	樂根
35838	法	35889	意根	35940	謂
35839	已	35890	如是	35941	順樂觸
35840	正	35891	過去	35942	所生
35841	當	35892	未來	35943	身樂
35842	知	35893	現在	35944	心樂
35843	及	35894	諸所有	35945	平等受
35844	彼同分	35895	意	35946	受所攝
35845	是	35896	名	35947	是
35846	名	35897	爲	35948	名
35847	意根	35898	意根	35949	樂根
35848	又	35899	亦	35950	復

35951	次	36002	不平等受	36053	是
35952	脩	36003	受所攝	36054	名
35953	第三靜慮	36004	是	36055	信根
35954	順樂觸	36005	名	36056	復
35955	所生	36006	憂根	36057	次
35956	心樂	36007	云何	36058	學信
35957	平等受	36008	捨根	36059	無學信
35958	受所攝	36009	謂	36060	及
35959	是	36010	順捨觸	36061	一切
35960	名	36011	所生	36062	非學非無學信
35961	樂根	36012	身捨	36063	皆
35962	云何	36013	心捨	36064	名
35963	苦根	36014	非平等非不平等受	36065	信根
35964	謂	36015	受所攝	36066	云何
35965	順苦觸	36016	是	36067	精進根
35966	所生	36017	名	36068	謂
35967	身苦	36018	捨根	36069	依
35968	不平等受	36019	復	36070	出家
35969	受所攝	36020	次	36071	遠離
35970	是	36021	脩	36072	所生
35971	名	36022	未至定	36073	善法
35972	苦根	36023	靜慮中間	36074	所起
35973	云何	36024	第四靜慮	36075	勤精進
35974	喜根	36025	及	36076	勇健
35975	謂	36026	無色定	36077	勢猛
35976	順喜觸	36027	順不苦不樂觸	36078	熾盛
35977	所生	36028	所生	36079	難制
35978	心喜	36029	心捨	36080	勵意不息
35979	平等受	36030	非平等非不平等受	36081	是
35980	受所攝	36031	受所攝	36082	名
35981	是	36032	是	36083	精進根
35982	名	36033	名	36084	復
35983	喜根	36034	捨根	36085	次
35984	復	36035	云何	36086	學精進
35985	次	36036	信根	36087	無學精進
35986	脩	36037	謂	36088	及
35987	初二靜慮	36038	依	36089	一切
35988	順喜觸	36039	出家	36090	非學非無學精進
35989	所生	36040	遠離	36091	皆
35990	心喜	36041	所生	36092	名
35991	平等受	36042	善法	36093	精進根
35992	受所攝	36043	所起	36094	云何
35993	是	36044	諸	36095	念根
35994	名	36045	信	36096	謂
35995	喜根	36046	信性	36097	依
35996	云何	36047	現前信性	36098	出家
35997	憂根	36048	隨順	36099	遠離
35998	謂	36049	印可	36100	所生
35999	順憂觸	36050	愛慕	36101	善法
36000	所生	36051	愛慕性	36102	所起
36001	心憂	36052	心澄淨	36103	諸

36104	念	36155	皆	36206	隨信
36105	隨念	36156	名	36207	隨法行
36106	專念	36157	定根	36208	於
36107	憶念	36158	云何	36209	四聖諦
36108	不忘	36159	慧根	36210	未現觀
36109	不失	36160	謂	36211	爲
36110	不遺	36161	依	36212	現觀
36111	不漏	36162	出家	36213	故
36112	不失法性	36163	遠離	36214	諸根
36113	心明記性	36164	所生	36215	轉
36114	是	36165	善法	36216	是
36115	名	36166	所起	36217	名
36116	念根	36167	於	36218	未知當知根
36117	復	36168	法簡擇	36219	云何
36118	次	36169	極簡擇	36220	已知根
36119	學念	36170	最極簡擇	36221	謂
36120	無學念	36171	解了	36222	已見諦者
36121	及	36172	等了	36223	所有
36122	一切	36173	近了	36224	學
36123	善非學非無學念	36174	機點	36225	慧
36124	皆	36175	通達	36226	慧根
36125	名	36176	審察	36227	及
36126	念根	36177	聰叡	36228	信勝解
36127	云何	36178	覺	36229	見至
36128	定根	36179	明	36230	身證
36129	謂	36180	慧	36231	於
36130	依	36181	行	36232	四聖諦
36131	出家	36182	毘鉢舍那	36233	已現觀
36132	遠離	36183	是	36234	而
36133	所生	36184	名	36235	現觀
36134	善法	36185	慧根	36236	爲
36135	所起	36186	復	36237	斷
36136	心住	36187	次	36238	餘
36137	等住	36188	學慧	36239	煩惱
36138	近住	36189	無學慧	36240	故
36139	安住	36190	及	36241	諸根
36140	不散	36191	一切	36242	轉
36141	不亂	36192	善非學非無學慧	36243	是
36142	攝正	36193	皆	36244	名
36143	等持	36194	名	36245	已知根
36144	心一境性	36195	慧根	36246	云何
36145	是	36196	云何	36247	具知根
36146	名	36197	未知當知根	36248	謂
36147	定根	36198	謂	36249	阿羅漢
36148	復	36199	已入	36250	所有
36149	次	36200	正性離生者	36251	無學
36150	學定	36201	所有	36252	慧
36151	無學定	36202	學	36253	慧根
36152	及	36203	慧	36254	及
36153	一切	36204	慧根	36255	慧解脫
36154	善非學非無學定	36205	及	36256	俱解脫

36257	於	36308	佛	36359	味處
36258	四聖諦	36309	言	36360	身處
36259	已現觀	36310	我	36361	觸處
36260	而	36311	欲	36362	意處
36261	現觀	36312	少	36363	法處
36262	爲	36313	問	36364	是
36263	得	36314	喬答摩尊	36365	謂
36264	現法樂住	36315	唯	36366	十二
36265	故	36316	願	36367	若
36266	諸根	36317	聽許	36368	有
36267	轉	36318	略	36369	說
36268	是	36319	爲	36370	言
36269	名	36320	宣說	36371	此
36270	具知根	36321	爾時	36372	非一切
36271	處品第十八	36322	世尊	36373	言
36272	一時	36323	告	36374	一切
36273	薄伽梵	36324	彼	36375	者
36274	在	36325	梵志	36376	更
36275	室羅筏	36326	恣	36377	別有法
36276	住	36327	汝	36378	彼
36277	逝多林給孤獨園	36328	意	36379	但
36278	時	36329	問	36380	有
36279	有	36330	吾	36381	言
36280	梵志	36331	當	36382	而
36281	名	36332	爲	36383	無實事
36282	曰	36333	說	36384	若
36283	生聞	36334	梵志	36385	還
36284	來詣	36335	問	36386	詰問
36285	佛所	36336	言	36387	便
36286	合掌	36337	一切法	36388	不能了
36287	恭敬	36338	者	36389	彼
36288	以	36339	何	36390	後
36289	諸	36340	謂	36391	審思
36290	愛語	36341	一切	36392	自
36291	慰問	36342	世尊	36393	生
36292	世尊	36343	告	36394	迷悶
36293	佛	36344	曰	36395	以
36294	亦	36345	一切法	36396	一切法
36295	愛言	36346	者	36397	非彼境
36296	而	36347	謂	36398	故
36297	慰問	36348	十二處	36399	時
36298	彼	36349	何等	36400	彼
36299	相	36350	十二	36401	梵志
36300	慰問	36351	謂	36402	聞
36301	已	36352	眼處	36403	佛
36302	退坐	36353	色處	36404	所說
36303	一面	36354	耳處	36405	歡喜
36304	曲躬	36355	聲處	36406	踊躍
36305	合掌	36356	鼻處	36407	恭敬
36306	而	36357	香處	36408	而
36307	白	36358	舌處	36409	去

36410	云何	36461	爲	36512	相雜
36411	眼處	36462	眼	36513	紅
36412	謂	36463	已	36514	紫
36413	如眼根	36464	正	36515	碧綠
36414	應說	36465	當	36516	&M-226850;
36415	其相	36466	行	36517	褐
36416	云何	36467	及	36518	及
36417	色處	36468	彼同分	36519	餘
36418	謂	36469	是	36520	所有
36419	色	36470	名	36521	眼根
36420	爲	36471	色處	36522	所見
36421	眼	36472	如是	36523	眼識
36422	已	36473	過去	36524	所了
36423	正	36474	未來	36525	所有
36424	當	36475	現在	36526	名號
36425	見	36476	諸所有	36527	異語
36426	及	36477	色	36528	增語
36427	彼同分	36478	名	36529	想
36428	是	36479	爲	36530	等想
36429	名	36480	色處	36531	施設
36430	色處	36481	亦	36532	言說
36431	又	36482	名	36533	謂
36432	色	36483	所知	36534	名色
36433	爲	36484	乃至	36535	名色界
36434	眼增上	36485	所等證	36536	名色處
36435	發	36486	此	36537	名彼岸
36436	眼識	36487	復	36538	如是
36437	已	36488	云何	36539	色處
36438	正	36489	謂	36540	是
36439	當	36490	四大種所造	36541	外處
36440	了別	36491	青	36542	攝
36441	及	36492	黃	36543	云何
36442	彼同分	36493	赤	36544	耳處
36443	是	36494	白	36545	謂
36444	名	36495	雲	36546	如
36445	色處	36496	煙	36547	耳根
36446	又	36497	塵	36548	應說其相
36447	色	36498	霧	36549	云何
36448	於	36499	長	36550	聲處
36449	眼	36500	短	36551	謂
36450	已	36501	方	36552	聲
36451	正	36502	圓	36553	爲
36452	當	36503	高	36554	耳
36453	礙	36504	下	36555	已
36454	及	36505	正	36556	正
36455	彼同分	36506	不正	36557	當
36456	是	36507	影	36558	聞
36457	名	36508	光	36559	及
36458	色處	36509	明	36560	彼同分
36459	又	36510	暗	36561	是
36460	色	36511	空一顯色	36562	名

36563 聲處
 36564 又
 36565 聲
 36566 爲
 36567 耳増上
 36568 發
 36569 耳識
 36570 已
 36571 正
 36572 當
 36573 了別
 36574 及
 36575 彼同分
 36576 是
 36577 名
 36578 聲處
 36579 又
 36580 聲
 36581 於
 36582 耳
 36583 已
 36584 正
 36585 當
 36586 礙
 36587 及
 36588 彼同分
 36589 是
 36590 名
 36591 聲處
 36592 又
 36593 聲
 36594 爲
 36595 耳
 36596 已
 36597 正
 36598 當
 36599 行
 36600 及
 36601 彼同分
 36602 是
 36603 名
 36604 聲處
 36605 如是
 36606 過去
 36607 未來
 36608 現在
 36609 諸
 36610 所有
 36611 聲
 36612 名
 36613 爲

36614 聲處
 36615 亦
 36616 名
 36617 所知
 36618 乃至
 36619 所等證
 36620 此
 36621 復
 36622 云何
 36623 謂
 36624 四大種所造
 36625 象聲
 36626 馬聲
 36627 車聲
 36628 步聲
 36629 蟲聲
 36630 鈴聲
 36631 大小鼓聲
 36632 歌聲
 36633 詠聲
 36634 讚聲
 36635 梵聲
 36636 及
 36637 四大種互相觸聲
 36638 於
 36639 晝夜分
 36640 語言
 36641 音聲
 36642 及
 36643 餘所
 36644 有
 36645 耳根
 36646 所聞
 36647 耳識
 36648 所了
 36649 所有
 36650 名號
 36651 異語
 36652 增語
 36653 想
 36654 等想
 36655 施設
 36656 言說
 36657 謂
 36658 名聲
 36659 名聲界
 36660 名聲處
 36661 名彼岸
 36662 如是
 36663 聲處
 36664 是

36665 外處
 36666 攝
 36667 云何
 36668 鼻處
 36669 謂
 36670 如
 36671 鼻根
 36672 應說其相
 36673 云何
 36674 香處
 36675 謂
 36676 香
 36677 爲
 36678 鼻
 36679 已
 36680 正
 36681 當
 36682 嗅
 36683 及
 36684 彼同分
 36685 是
 36686 名
 36687 香處
 36688 又
 36689 香
 36690 爲
 36691 鼻増上
 36692 發
 36693 鼻識
 36694 已
 36695 正
 36696 當
 36697 了別
 36698 及
 36699 彼同分
 36700 是
 36701 名
 36702 香處
 36703 又
 36704 香
 36705 於
 36706 鼻
 36707 已
 36708 正
 36709 當
 36710 礙
 36711 及
 36712 彼同分
 36713 是
 36714 名
 36715 香處

36716	又	36767	異語	36818	味處
36717	香	36768	增語	36819	又
36718	爲	36769	想	36820	味
36719	鼻	36770	等想	36821	於
36720	已	36771	施設	36822	舌
36721	正	36772	言說	36823	已
36722	當	36773	謂	36824	正
36723	行	36774	名香	36825	當
36724	及	36775	名香界	36826	礙
36725	彼同分	36776	名香處	36827	及
36726	是	36777	名彼岸	36828	彼同分
36727	名	36778	如是	36829	是
36728	香處	36779	香處	36830	名
36729	如是	36780	是	36831	味處
36730	過去	36781	外處	36832	又
36731	未來	36782	攝	36833	味
36732	現在	36783	云何	36834	爲
36733	諸	36784	舌處	36835	舌
36734	所有	36785	謂	36836	已
36735	香	36786	如	36837	正
36736	名	36787	舌根	36838	當
36737	爲	36788	應說其相	36839	行
36738	香處	36789	云何	36840	及
36739	亦	36790	味處	36841	彼同分
36740	名	36791	謂	36842	是
36741	所知	36792	味	36843	名
36742	乃至	36793	爲	36844	味處
36743	所等證	36794	舌	36845	如是
36744	此	36795	已	36846	過去
36745	復	36796	正	36847	未來
36746	云何	36797	當	36848	現在
36747	謂	36798	嘗	36849	諸
36748	四大種所造	36799	及	36850	所有
36749	根香	36800	彼同分	36851	味
36750	莖香	36801	是	36852	名
36751	枝香	36802	名	36853	爲
36752	葉香	36803	味處	36854	味處
36753	花香	36804	又	36855	亦
36754	果香	36805	味	36856	名
36755	好香	36806	爲	36857	所知
36756	惡香	36807	舌增上	36858	乃至
36757	平等香	36808	發	36859	所等證
36758	及	36809	舌識	36860	此
36759	餘	36810	已	36861	復
36760	所有	36811	正	36862	云何
36761	鼻根	36812	當	36863	謂
36762	所嗅	36813	了別	36864	四大種所造
36763	鼻識	36814	及	36865	根味
36764	所了	36815	彼同分	36866	莖味
36765	所有	36816	是	36867	枝味
36766	名號	36817	名	36868	葉味

36869	花味	36920	觸	36971	名
36870	果味	36921	爲	36972	觸處
36871	食味	36922	身	36973	如是
36872	飲味	36923	已	36974	過去
36873	及	36924	正	36975	未來
36874	諸	36925	當	36976	現在
36875	酒味	36926	覺	36977	諸
36876	苦味	36927	及	36978	所有
36877	酢味	36928	彼同分	36979	觸
36878	甘味	36929	是	36980	名
36879	辛味	36930	名	36981	爲
36880	鹹味	36931	觸處	36982	觸處
36881	淡味	36932	又	36983	亦
36882	可意味	36933	觸	36984	名
36883	不可意味	36934	爲	36985	所知
36884	順捨處味	36935	身増上	36986	乃至
36885	及	36936	發	36987	所等證
36886	餘	36937	身識	36988	此
36887	所有	36938	已	36989	復
36888	舌根	36939	正	36990	云何
36889	所	36940	當	36991	謂
36890	嘗	36941	了別	36992	四大種
36891	舌識	36942	及	36993	及
36892	所了	36943	彼同分	36994	四大種所造
36893	所有	36944	是	36995	滑性
36894	名號	36945	名	36996	澁性
36895	異語	36946	觸處	36997	輕性
36896	増語	36947	又	36998	重性
36897	想	36948	觸	36999	冷
36898	等想	36949	於	37000	煖
36899	施設	36950	身	37001	飢
36900	言説	36951	已	37002	渴
36901	謂	36952	正	37003	及
36902	名味	36953	當	37004	餘
36903	名味界	36954	礙	37005	所有
36904	名味處	36955	及	37006	身根
36905	名彼岸	36956	彼同分	37007	所覺
36906	如是	36957	是	37008	身識
36907	味處	36958	名	37009	所了
36908	是	36959	觸處	37010	所有
36909	外所	36960	又	37011	名號
36910	攝	36961	觸	37012	異語
36911	云何	36962	爲	37013	増語
36912	身處	36963	身	37014	想
36913	謂	36964	已	37015	等想
36914	如	36965	正	37016	施設
36915	身根	36966	當	37017	言説
36916	應説其相	36967	行	37018	謂
36917	云何	36968	及	37019	名觸
36918	觸處	36969	彼同分	37020	名觸界
36919	謂	36970	是	37021	名觸處

37022	名彼岸	37073	爲	37124	纏
37023	如是	37074	意	37125	諸所有
37024	觸處	37075	已	37126	智見
37025	是	37076	正	37127	現觀
37026	外所	37077	當	37128	得
37027	攝	37078	行	37129	無想定
37028	云何	37079	是	37130	滅定
37029	意處	37080	名	37131	無想事
37030	謂	37081	法處	37132	命根
37031	如	37082	如是	37133	衆同分
37032	意根	37083	過去	37134	住得
37033	應説其相	37084	未來	37135	事得
37034	云何	37085	現在	37136	處得
37035	法處	37086	諸	37137	生
37036	謂	37087	所有法	37138	老
37037	法	37088	名	37139	住
37038	爲	37089	爲	37140	無常
37039	意	37090	法處	37141	名身
37040	已	37091	亦	37142	句身
37041	正	37092	名	37143	文身
37042	當	37093	所知	37144	虛空
37043	知	37094	乃至	37145	擇滅
37044	是	37095	所等證	37146	非擇滅
37045	名	37096	此	37147	及
37046	法處	37097	復	37148	餘
37047	又	37098	云何	37149	所有
37048	法	37099	謂	37150	意根
37049	爲	37100	受	37151	所知
37050	意増上	37101	想	37152	意識
37051	發	37102	思	37153	所了
37052	意識	37103	觸	37154	所有
37053	已	37104	作意	37155	名號
37054	正	37105	欲	37156	異語
37055	當	37106	勝解	37157	増語
37056	了別	37107	信	37158	想
37057	是	37108	精進	37159	等想
37058	名	37109	念	37160	施設
37059	法處	37110	定	37161	言説
37060	又	37111	慧	37162	謂
37061	法	37112	尋	37163	名法
37062	於	37113	伺	37164	名法界
37063	意	37114	放逸	37165	名法處
37064	已	37115	不放逸	37166	名彼岸
37065	正	37116	善根	37167	如
37066	當	37117	不善根	37168	是
37067	礙	37118	無記根	37169	法處
37068	是	37119	一切	37170	是
37069	名	37120	結	37171	外處
37070	法處	37121	縛	37172	攝
37071	又	37122	隨眠	37173	蘊品第十九
37072	法	37123	隨煩惱	37174	一時

37175	薄伽梵	37226	有	37277	是
37176	在	37227	二受	37278	名
37177	室羅筏	37228	說	37279	無味受
37178	住	37229	名	37280	有作是說
37179	逝多林給孤獨園	37230	受蘊	37281	欲界作意相應受
37180	爾時	37231	謂	37282	名
37181	世尊	37232	身受	37283	有味受
37182	告	37233	心受	37284	色無色界作意相應受
37183	&M-308280;芻衆	37234	云何	37285	名
37184	有	37235	身受	37286	無味受
37185	五種蘊	37236	謂	37287	今
37186	何等	37237	五識身相應諸受	37288	此義中
37187	爲	37238	乃至	37289	有漏作意相應受
37188	五	37239	受所攝	37290	名
37189	謂	37240	是	37291	有味受
37190	色蘊	37241	名	37292	無漏作意相應受
37191	受蘊	37242	身受	37293	名
37192	想蘊	37243	云何	37294	無味受
37193	行蘊	37244	心受	37295	如
37194	識蘊	37245	謂	37296	有味受
37195	是	37246	意識相應諸受	37297	無味受
37196	名	37247	乃至	37298	如
37197	五蘊	37248	受所攝	37299	是
37198	云何	37249	是	37300	墮受
37199	色蘊	37250	名	37301	不墮受
37200	謂	37251	心受	37302	耽嗜依受
37201	諸	37252	復	37303	出離依受
37202	所有	37253	有	37304	順結受
37203	色	37254	二受	37305	不順結受
37204	一切	37255	說	37306	順取受
37205	皆	37256	名	37307	不順取受
37206	是	37257	受蘊	37308	順纏受
37207	四大種	37258	謂	37309	不順纏受
37208	及	37259	有	37310	世間受
37209	四大種所造	37260	味受	37311	出世間受
37210	是	37261	無味受	37312	亦
37211	名	37262	云何	37313	爾
37212	色蘊	37263	有味受	37314	復
37213	云何	37264	謂	37315	有
37214	受蘊	37265	有漏作意相應諸受	37316	三受
37215	謂	37266	乃至	37317	說
37216	諸	37267	受所攝	37318	名
37217	受	37268	是	37319	受蘊
37218	等受	37269	名	37320	謂樂受
37219	別受	37270	有味受	37321	苦受
37220	受性	37271	云何	37322	不苦不樂受
37221	受所攝	37272	無味受	37323	云何
37222	是	37273	謂	37324	樂受
37223	名	37274	無漏作意相應諸受	37325	謂
37224	受蘊	37275	乃至	37326	順樂觸所生身樂心樂平等受
37225	復	37276	受所攝	37327	受所攝

37328	是	37379	不繫受	37430	五受
37329	名	37380	云何	37431	廣說
37330	樂受	37381	欲界受	37432	如
37331	復	37382	謂	37433	根品
37332	次	37383	欲界作意相應諸受	37434	復
37333	脩	37384	乃至	37435	有
37334	初第二第三靜慮	37385	受所攝	37436	六受
37335	順樂受觸所起心樂平等受	37386	是	37437	說
37336	受所攝	37387	名	37438	爲
37337	是	37388	欲界受	37439	受蘊
37338	名	37389	云何	37440	謂
37339	樂受	37390	色界受	37441	眼觸所生受
37340	云何	37391	謂	37442	耳鼻舌身意觸所生受
37341	苦受	37392	色界作意相應諸受	37443	云何
37342	謂	37393	乃至	37444	眼觸所生受
37343	順苦觸所生身苦心苦不平等受	37394	受所攝	37445	謂
37344	受所攝	37395	是	37446	眼
37345	是	37396	名	37447	及
37346	名	37397	色界受	37448	色
37347	苦受	37398	云何	37449	爲
37348	云何	37399	無色界受	37450	緣生
37349	不苦不樂受	37400	謂	37451	眼識
37350	謂	37401	無色界作意相應諸受	37452	三和合
37351	順不苦不樂觸所生身捨心捨非平等非平等受	37402	乃至	37453	故
37352	受所攝	37403	受所攝	37454	生
37353	是	37404	是	37455	觸
37354	名	37405	名	37456	觸
37355	不苦不樂受	37406	無色界受	37457	爲
37356	復	37407	云何	37458	緣
37357	次	37408	不繫受	37459	故
37358	脩	37409	謂	37460	生
37359	未至定	37410	無漏作意相應諸受	37461	受
37360	靜慮中間	37411	乃至	37462	此中
37361	第四靜慮	37412	受所攝	37463	眼爲增上
37362	及	37413	是	37464	色爲所緣
37363	無色定	37414	名	37465	眼觸爲因
37364	順不苦不樂觸所生心捨非平等非平等受	37415	不繫受	37466	眼觸爲等起
37365	受所攝	37416	復	37467	是
37366	是	37417	有	37468	眼觸種類
37367	名	37418	五受	37469	是
37368	不苦不樂受	37419	說	37470	眼觸所生
37369	復	37420	爲	37471	與
37370	有	37421	受蘊	37472	眼觸所生作意相應
37371	四受	37422	謂	37473	於
37372	說	37423	樂受	37474	眼識所了別色
37373	名	37424	苦受	37475	諸受
37374	受蘊	37425	喜受	37476	乃至
37375	謂	37426	憂受	37477	受所攝
37376	欲界受	37427	捨受	37478	是
37377	色界受	37428	如	37479	名
37378	無色界受	37429	是	37480	眼觸所生受

37481	如	37532	名	37583	非諸智者
37482	是	37533	心相應行蘊	37584	既
37483	耳鼻舌身意觸所生受	37534	云何	37585	思惟已
37484	廣説	37535	心不相應行蘊	37586	於
37485	亦	37536	謂	37587	日後分
37486	爾	37537	得	37588	從
37487	是	37538	無想定	37589	靜室
37488	名	37539	廣説	37590	出
37489	受蘊	37540	乃至	37591	往
37490	如	37541	文身	37592	世尊
37491	受蘊	37542	復	37593	所
37492	如	37543	有	37594	頂禮
37493	是	37544	所餘	37595	雙足
37494	想蘊	37545	如	37596	退住
37495	識蘊	37546	是	37597	一面
37496	如	37547	類	37598	以
37497	其所應	37548	法	37599	所思事
37498	廣説	37549	不與心相應	37600	具白
37499	亦	37550	是	37601	世尊
37500	爾	37551	名	37602	佛
37501	云何	37552	心不相應行蘊	37603	印可
37502	行蘊	37553	如	37604	言
37503	謂	37554	是	37605	如是
37504	行蘊	37555	心相應行蘊	37606	如是
37505	有	37556	及	37607	諸
37506	二種	37557	心不相應行蘊	37608	起怖畏
37507	一	37558	總	37609	及
37508	心相應行蘊	37559	名	37610	起災患
37509	二	37560	行蘊	37611	擾惱事
37510	心不相應行蘊	37561	多界品第二十之一	37612	者
37511	云何	37562	一時	37613	皆
37512	心相應行蘊	37563	薄伽梵	37614	是
37513	謂	37564	在	37615	愚夫
37514	思	37565	室羅筏	37616	非諸智者
37515	觸	37566	住	37617	如
37516	作意	37567	逝多林給孤獨園	37618	置火
37517	廣説	37568	時	37619	在
37518	乃至	37569	阿難陀	37620	乾蘆草舍
37519	諸	37570	獨居	37621	樓堂臺觀
37520	所有	37571	靜室	37622	亦
37521	智見	37572	作是	37623	被
37522	現觀	37573	思惟	37624	焚燒
37523	復	37574	諸	37625	愚夫
37524	有	37575	起怖畏	37626	亦
37525	所餘	37576	及	37627	爾
37526	如	37577	起災患	37628	以
37527	是	37578	擾惱事	37629	無智
37528	類	37579	者	37630	故
37529	法	37580	皆	37631	起諸怖畏
37530	與心相應	37581	是	37632	及
37531	是	37582	愚夫	37633	災患

37634	等	37685	齊何	37736	於
37635	慶喜	37686	施設	37737	十八界
37636	當	37687	諸	37738	如實知見
37637	知	37688	愚夫數	37739	是
37638	過去	37689	佛	37740	界善巧
37639	未來	37690	言	37741	謂
37640	現在	37691	若	37742	如實知見
37641	怖畏	37692	有	37743	眼界
37642	災患	37693	於	37744	色界
37643	擾惱	37694	界	37745	眼識界
37644	皆	37695	處	37746	耳界
37645	愚夫生	37696	蘊	37747	聲界
37646	非諸智者	37697	及	37748	耳識界
37647	以	37698	於	37749	鼻界
37648	諸智者	37699	緣起	37750	香界
37649	不起彼	37700	處	37751	鼻識界
37650	故	37701	非處法	37752	舌界
37651	慶喜	37702	不善巧者	37753	味界
37652	當	37703	是	37754	舌識界
37653	知	37704	愚夫數	37755	身界
37654	愚夫	37705	阿難陀	37756	觸界
37655	有怖畏	37706	言	37757	身識界
37656	智者	37707	齊何	37758	意界
37657	無怖畏	37708	施設	37759	法界
37658	愚夫	37709	諸	37760	意識界
37659	有災患	37710	智者數	37761	復
37660	智者無災患	37711	佛	37762	於
37661	愚夫	37712	言	37763	六界
37662	有擾惱	37713	若	37764	如實知見
37663	智者	37714	有	37765	是
37664	無擾惱	37715	於	37766	界善巧
37665	是	37716	界	37767	謂
37666	故	37717	處	37768	如實知見
37667	慶喜	37718	蘊	37769	地界
37668	應	37719	及	37770	水界
37669	知	37720	於	37771	火界
37670	愚夫	37721	緣起	37772	風界
37671	及	37722	處	37773	空界
37672	智者	37723	非處法	37774	識界
37673	法	37724	得善巧者	37775	復
37674	知	37725	是	37776	於
37675	已	37726	智者數	37777	六界
37676	遠離	37727	阿難陀	37778	如實知見
37677	諸	37728	言	37779	是
37678	愚夫法	37729	云何	37780	界善巧
37679	於	37730	智者	37781	謂
37680	智者法	37731	於	37782	如實知見
37681	應	37732	界善巧	37783	欲界
37682	正受行	37733	佛	37784	恚界
37683	阿難陀	37734	言	37785	害界
37684	言	37735	智者	37786	無欲界

37787	無悲界	37838	於	37889	如實知見
37788	無害界	37839	三界	37890	有漏界
37789	復	37840	如實知見	37891	無漏界
37790	於	37841	是	37892	復
37791	六界	37842	界善巧	37893	於
37792	如實知見	37843	謂	37894	二界
37793	是	37844	如實知見	37895	如實知見
37794	界善巧	37845	過去界	37896	是
37795	謂	37846	未來界	37897	界善巧
37796	如實知見	37847	現在界	37898	謂
37797	樂界	37848	復	37899	如實知見
37798	苦界	37849	於	37900	有爲界
37799	喜界	37850	三界	37901	無爲界
37800	憂界	37851	如實知見	37902	是
37801	捨界	37852	是	37903	名
37802	無明界	37853	界善巧	37904	智者於界善巧
37803	復	37854	謂	37905	阿難陀
37804	於	37855	如實知見	37906	言
37805	四界	37856	劣界	37907	云何
37806	如實知見	37857	中界	37908	智者於處善巧
37807	是	37858	妙界	37909	佛
37808	界善巧	37859	復	37910	言
37809	謂	37860	於	37911	智者於十二處
37810	如實知見	37861	三界	37912	如實知見
37811	受界	37862	如實知見	37913	是
37812	想界	37863	是	37914	處善巧
37813	行界	37864	界善巧	37915	謂
37814	識界	37865	謂	37916	如實知見
37815	復	37866	如實知見	37917	眼處
37816	於	37867	善界	37918	色處
37817	三界	37868	不善界	37919	耳處
37818	如實知見	37869	無記界	37920	聲處
37819	是	37870	復	37921	鼻處
37820	界善巧	37871	於	37922	香處
37821	謂	37872	三界	37923	舌處
37822	如實知見	37873	如實知見	37924	味處
37823	欲界	37874	是	37925	身處
37824	色界	37875	界善巧	37926	觸處
37825	無色界	37876	謂	37927	意處
37826	復	37877	如實知見	37928	法處
37827	於	37878	學界	37929	是
37828	三界	37879	無學界	37930	名
37829	如實知見	37880	非學	37931	智者於處善巧
37830	是	37881	非無學界	37932	阿難陀
37831	界善巧	37882	復	37933	言
37832	謂	37883	於	37934	云何
37833	如實知見	37884	二界	37935	智者於蘊善巧
37834	色界	37885	如實知見	37936	佛
37835	無色界	37886	是	37937	言
37836	滅界	37887	界善巧	37938	智者於五蘊
37837	復	37888	謂	37939	如實知見

37940	是蘊善巧	37991	此滅故彼滅	38042	不可樂
37941	謂	37992	謂	38043	不可欣
37942	如實知見	37993	無明滅故行滅	38044	不可意
37943	色蘊	37994	行滅故識滅	38045	異熟
37944	受蘊	37995	識滅故名色滅	38046	無處
37945	想蘊	37996	名色滅故六處滅	38047	無容
37946	行蘊	37997	六處滅故觸滅	38048	身
37947	識蘊	37998	觸滅故受滅	38049	語
37948	是	37999	受滅故愛滅	38050	意
37949	名	38000	愛滅故取滅	38051	妙行
37950	智者於蘊善巧	38001	取滅故有滅	38052	感
37951	阿難陀	38002	有滅故生滅	38053	不可愛
37952	言	38003	生滅故老死愁歎苦憂擾惱滅	38054	不可樂
37953	云何	38004	如是	38055	不可欣
37954	智者於緣起善巧	38005	便	38056	不可意
37955	佛	38006	滅純大苦蘊	38057	異熟
37956	言	38007	是	38058	有處
37957	智者於十二支緣起順逆	38008	名	38059	有容身
37958	如實知見	38009	智者於緣起善巧	38060	語
37959	是	38010	阿難陀	38061	意
37960	緣起善巧	38011	言	38062	妙行
37961	謂	38012	云何	38063	感
37962	如實知見	38013	智者於處非處善巧	38064	可愛
37963	依此有彼有	38014	佛	38065	可樂
37964	此生故彼生	38015	言	38066	可欣
37965	謂	38016	智者於處非處	38067	可意
37966	無明緣行	38017	如實知見	38068	異熟
37967	行緣識	38018	是	38069	無處
37968	識緣名色	38019	處非處善巧	38070	無容
37969	名色緣六處	38020	謂	38071	行
37970	六處緣觸	38021	如實知	38072	身
37971	觸緣受	38022	無處	38073	語
37972	受緣愛	38023	無容	38074	意
37973	愛緣取	38024	身	38075	惡行已
37974	取緣有	38025	語	38076	由
37975	有緣生	38026	意	38077	此
37976	生緣老死	38027	惡行	38078	因緣
37977	發生	38028	感	38079	身壞命終
37978	愁	38029	可愛	38080	生諸善趣
37979	歎	38030	可樂	38081	有處
37980	苦	38031	可欣	38082	有容
37981	憂	38032	可意	38083	行
37982	擾惱	38033	異熟	38084	身
37983	如	38034	有處	38085	語
37984	是	38035	有容	38086	意
37985	便	38036	身	38087	惡行已
37986	集	38037	語	38088	由
37987	純大苦蘊	38038	意	38089	此
37988	及	38039	惡行	38090	因緣
37989	如實知	38040	感	38091	身壞命終
37990	依此無彼無	38041	不可愛	38092	墮諸惡趣

38093	無處	38144	生一世界	38195	故
38094	無容	38145	是	38196	思斷衆生命
38095	行	38146	處非處善巧	38197	有處
38096	身	38147	復	38198	有容
38097	語	38148	如實知見	38199	諸
38098	意	38149	無處	38200	異生者
38099	妙行已	38150	無容	38201	故
38100	由	38151	女作	38202	思斷衆生命
38101	此	38152	輪王	38203	無處
38102	因縁	38153	帝釋	38204	無容
38103	身壞命終	38154	魔王	38205	具聖見者
38104	墮諸惡趣	38155	梵王	38206	故
38105	有處	38156	及	38207	思越諸學處
38106	有容	38157	證獨覺菩提	38208	有處
38107	行	38158	或	38209	有容
38108	身	38159	證無上正等菩提	38210	諸
38109	語	38160	有處	38211	異生者
38110	意	38161	有容	38212	故
38111	妙行已	38162	男作	38213	思越諸學處
38112	由	38163	輪王	38214	無處
38113	此	38164	帝釋	38215	無容
38114	因縁	38165	魔王	38216	具聖見者
38115	身壞命終	38166	梵王	38217	捨勝學處趣劣學處
38116	生諸善趣	38167	及	38218	或
38117	是	38168	證獨覺菩提	38219	求外道爲師
38118	處非處善巧	38169	或	38220	或
38119	復	38170	證無上正等菩提	38221	求外道爲福田
38120	如實知見	38171	是	38222	或
38121	無處	38172	處非處善巧	38223	瞻仰外道沙門婆羅門面
38122	無容	38173	復	38224	或
38123	非前非後	38174	如實知見	38225	種種占卜
38124	有	38175	無處	38226	諸
38125	二輪王	38176	無容	38227	吉祥事
38126	生一世界	38177	具聖見者	38228	執爲清淨
38127	有處	38178	故	38229	或
38128	有容	38179	思	38230	受第八有
38129	非前非後	38180	害母	38231	有處
38130	有	38181	害父	38232	有容
38131	一輪王	38182	害阿羅漢	38233	諸
38132	生一世界	38183	破和合僧	38234	異生者
38133	無處	38184	及	38235	有如是事
38134	無容	38185	起惡心	38236	是
38135	非前非後	38186	出佛身血	38237	處非處善巧
38136	有	38187	有處	38238	復
38137	二如來	38188	有容	38239	如實知見
38138	生一世界	38189	諸	38240	無處
38139	有處	38190	異生者	38241	無容
38140	有容	38191	作五無間	38242	未斷五蓋
38141	非前非後	38192	無處	38243	令心染汚
38142	有	38193	無容	38244	令慧力羸
38143	一如來	38194	具聖見者	38245	障礙道品

38246	違涅槃者	38297	智者於處非處善巧	38348	此中
38247	心善安住四念住中	38298	阿難陀	38349	眼爲増上
38248	有處	38299	曰	38350	色爲所縁
38249	有容	38300	今	38351	於
38250	已斷五蓋	38301	此	38352	眼所識
38251	令心染汚	38302	法門	38353	色
38252	令慧力羸	38303	其	38354	諸
38253	障礙道品	38304	名	38355	了別
38254	違涅槃者	38305	何等	38356	異了別
38255	心善安住四念住中	38306	云何	38357	各別
38256	無處	38307	奉持	38358	了別
38257	無容	38308	佛	38359	色
38258	未斷五蓋	38309	告	38360	是
38259	廣説	38310	慶喜	38361	名
38260	乃至	38311	今	38362	眼識界
38261	違涅槃者	38312	此	38363	餘五
38262	心未善住四念住中	38313	法門	38364	三界
38263	而	38314	名	38365	隨其所應
38264	能修習七等覺支	38315	爲	38366	廣説
38265	有處	38316	四轉	38367	亦
38266	有容	38317	亦	38368	爾
38267	已斷五蓋	38318	名	38369	云何
38268	廣説	38319	大法鏡	38370	地界
38269	乃至	38320	亦	38371	謂
38270	違涅槃者	38321	名	38372	地界
38271	心已善住四念住中	38322	甘露鼓	38373	有
38272	乃	38323	亦	38374	二種
38273	能修習七等覺支	38324	名	38375	一内
38274	無處	38325	多界	38376	二外
38275	無容	38326	應	38377	云何
38276	未斷五蓋	38327	如	38378	内地界
38277	廣説	38328	是	38379	謂
38278	乃至	38329	持	38380	此
38279	違涅槃者	38330	時	38381	身内
38280	心未善住四念住中	38331	阿難陀	38382	所有
38281	而	38332	歡喜	38383	各別
38282	能修習七等覺支	38333	敬受	38384	堅性
38283	而	38334	云何	38385	堅類
38284	證聲聞獨覺無上菩提	38335	眼界	38386	有執
38285	有處	38336	謂	38387	有受
38286	有容	38337	如	38388	此
38287	已斷五蓋	38338	眼根	38389	復
38288	廣説	38339	云何	38390	云何
38289	乃至	38340	色界	38391	謂
38290	違涅槃者	38341	謂	38392	髮
38291	心已善住四念住中已	38342	如	38393	毛
38292	能修習七等覺支	38343	色處	38394	爪
38293	乃	38344	云何	38395	齒
38294	能證得聲聞獨覺無上菩提	38345	眼識界	38396	乃至
38295	是	38346	謂	38397	糞穢
38296	名	38347	眼色爲縁所生眼識	38398	復

38399	有	38450	沙	38501	云何
38400	所餘	38451	土	38502	謂
38401	身内	38452	草	38503	諸淚汗
38402	各別	38453	木	38504	乃至
38403	堅性	38454	枝	38505	小便
38404	堅類	38455	葉	38506	復
38405	有執	38456	花	38507	有
38406	有受	38457	果	38508	所餘
38407	是	38458	或	38509	身内
38408	名	38459	復	38510	各別
38409	内地界	38460	有	38511	濕性
38410	云何	38461	地依水輪	38512	濕類
38411	外地界	38462	住	38513	有執
38412	謂	38463	復	38514	有受
38413	此	38464	有	38515	是
38414	身外	38465	所餘	38516	名
38415	諸	38466	在	38517	内水界
38416	外所攝	38467	此	38518	云何
38417	堅性	38468	身外	38519	外水界
38418	堅類	38469	堅性	38520	謂
38419	無執	38470	堅類	38521	此
38420	無受	38471	無執	38522	身外
38421	此	38472	無受	38523	諸
38422	復	38473	是	38524	外所攝
38423	云何	38474	名	38525	濕性
38424	謂	38475	外地界	38526	濕類
38425	大地	38476	前内此外	38527	無執
38426	山	38477	總	38528	無受
38427	諸	38478	名	38529	此
38428	石	38479	地界	38530	復
38429	瓦	38480	云何	38531	云何
38430	礫	38481	水界	38532	謂
38431	蚌蛤	38482	謂	38533	根
38432	蝸牛	38483	水界	38534	莖
38433	銅	38484	有	38535	枝
38434	鐵	38485	二種	38536	葉
38435	錫	38486	一内	38537	花
38436	鑛	38487	二外	38538	果
38437	末尼	38488	云何	38539	等
38438	眞珠	38489	内水界	38540	汁
38439	琉璃	38490	謂	38541	露
38440	螺貝	38491	此	38542	酒
38441	珊瑚	38492	身内	38543	乳
38442	璧玉	38493	所有	38544	酪
38443	金	38494	各別	38545	酥
38444	銀	38495	濕性	38546	油
38445	石藏	38496	濕類	38547	蜜
38446	杵藏	38497	有執	38548	糖
38447	頗胝迦	38498	有受	38549	池沼
38448	赤珠	38499	此	38550	陂湖
38449	右旋	38500	復	38551	&M-164760;伽河

38552	鹽母那河	38603	此	38654	末尼
38553	薩刺渝河	38604	復	38655	宮殿
38554	&M-434470;氏羅筏底河	38605	云何	38656	星宿
38555	莫&M-034470;河	38606	謂	38657	火聚
38556	東海	38607	此	38658	燈
38557	西海	38608	身中	38659	焰
38558	南海	38609	諸	38660	燒村
38559	北海	38610	所有	38661	燒城
38560	四大海	38611	熱	38662	燒川
38561	水	38612	等熱	38663	燒野
38562	或	38613	遍熱	38664	燒
38563	復	38614	由	38665	十
38564	有	38615	此	38666	二十
38565	水依風輪	38616	所食	38667	三十
38566	住	38617	所&M-042990;	38668	四十
38567	復	38618	所飲	38669	五十
38568	有	38619	正易消化	38670	百千
38569	所餘	38620	若此增盛	38671	或
38570	在	38621	令身&M-194100;熱	38672	無量擔
38571	此	38622	復	38673	薪草
38572	外	38623	有	38674	等
38573	濕性	38624	所餘	38675	火熾盛
38574	濕類	38625	身内	38676	&M-190050;然
38575	無執	38626	各別	38677	或
38576	無受	38627	暖性	38678	在
38577	是	38628	暖類	38679	山
38578	名	38629	有執	38680	澤
38579	外水界	38630	有受	38681	河
38580	前内此外	38631	是	38682	池
38581	總	38632	名	38683	巖窟
38582	名	38633	内火界	38684	房舍
38583	水界	38634	云何	38685	殿堂
38584	云何	38635	外火界	38686	樓觀
38585	火界	38636	謂	38687	草
38586	謂	38637	此	38688	木
38587	火界	38638	身外	38689	根
38588	有	38639	諸	38690	莖
38589	二種	38640	外所攝	38691	枝
38590	一内	38641	暖性	38692	葉
38591	二外	38642	暖類	38693	花
38592	云何	38643	無執	38694	果
38593	内火界	38644	無受	38695	等
38594	謂	38645	此	38696	暖
38595	此	38646	復	38697	復
38596	身内	38647	云何	38698	有
38597	所有	38648	謂	38699	所餘
38598	各別	38649	地	38700	熱性
38599	暖性	38650	暖	38701	熱類
38600	暖類	38651	火	38702	無執
38601	有執	38652	日	38703	無受
38602	有受	38653	藥	38704	是

38705	名	38756	努風	38807	無受
38706	外火界	38757	強風	38808	是
38707	前内此外	38758	隨支節風	38809	名
38708	總	38759	入出息風	38810	外風界
38709	名	38760	復	38811	前内此外
38710	火界	38761	有	38812	總
38711	云何	38762	所餘	38813	名
38712	風界	38763	身内	38814	風界
38713	謂	38764	各別	38815	云何
38714	風界	38765	動性	38816	空界
38715	有	38766	動類	38817	謂
38716	二種	38767	有執	38818	空界
38717	一内	38768	有受	38819	有
38718	二外	38769	是	38820	二種
38719	云何	38770	名	38821	一内
38720	内風界	38771	内風界	38822	二外
38721	謂	38772	云何	38823	云何
38722	此	38773	外風界	38824	内空界
38723	身内	38774	謂	38825	謂
38724	所有	38775	此	38826	此
38725	各別	38776	身外	38827	身内
38726	動性	38777	諸	38828	所有
38727	動類	38778	外所攝	38829	各別
38728	有執	38779	動性	38830	空性
38729	有受	38780	動類	38831	空類
38730	此	38781	無執	38832	有執
38731	復	38782	無受	38833	有受
38732	云何	38783	此	38834	此
38733	謂	38784	復	38835	復
38734	此	38785	云何	38836	云何
38735	身中	38786	謂	38837	謂
38736	或	38787	東風	38838	此
38737	上行風	38788	西風	38839	身中
38738	或	38789	南風	38840	隨
38739	下行風	38790	北風	38841	皮
38740	或	38791	有塵風	38842	肉
38741	傍行風	38792	無塵風	38843	血
38742	脇風	38793	旋風	38844	骨
38743	背風	38794	暴風	38845	髓
38744	胸風	38795	吠嵐婆風	38846	等
38745	肚風	38796	小風	38847	空
38746	心風	38797	大風	38848	眼穴
38747	臍風	38798	無量風	38849	耳穴
38748	&M-041070;鉢羅風	38799	風輪風	38850	鼻穴
38749	&M-317450;鉢羅風	38800	依空行風	38851	面門
38750	刀風	38801	復	38852	咽喉
38751	劍風	38802	有	38853	心腸
38752	針風	38803	所餘	38854	腸
38753	結風	38804	動性	38855	肚
38754	纏風	38805	動類	38856	等
38755	掣風	38806	無執	38857	穴

38858	由	38909	說一切有部法蘊足論卷第十	38960	所等起
38859	此	38910	阿毘達磨法蘊足論卷第十一	38961	身業
38860	通	38911	尊者大目乾連造	38962	語業
38861	貯	38912	三藏法師玄奘奉詔譯	38963	不相應行
38862	所飲	38913	多界品第二十之餘	38964	總
38863	所食	38914	云何	38965	名
38864	及	38915	欲界	38966	恚界
38865	令下棄	38916	謂	38967	云何
38866	復	38917	於	38968	害界
38867	有	38918	欲境	38969	謂
38868	所餘	38919	諸	38970	以
38869	身内	38920	貪	38971	手
38870	各別	38921	等貪	38972	塊
38871	空性	38922	乃至	38973	刀
38872	空類	38923	貪類	38974	杖
38873	是	38924	貪生	38975	等
38874	名	38925	總	38976	物
38875	内空界	38926	名	38977	隨一
38876	云何	38927	欲界	38978	器具
38877	外空界	38928	復	38979	捶打有情
38878	謂	38929	次	38980	諸
38879	此	38930	欲貪	38981	損
38880	身外	38931	及	38982	等損
38881	諸	38932	欲貪相應受想行識	38983	害
38882	外所攝	38933	并	38984	等害
38883	空性	38934	所等起	38985	瞋恚
38884	空類	38935	身業	38986	所起
38885	無執	38936	語業	38987	能起苦事
38886	無受	38937	不相應行	38988	總
38887	此	38938	總	38989	名
38888	復	38939	名	38990	害界
38889	云何	38940	欲界	38991	復
38890	謂	38941	云何	38992	次
38891	外空迴	38942	恚界	38993	諸
38892	隣呵伽色	38943	謂	38994	害
38893	是	38944	於	38995	及
38894	名	38945	有情	38996	害相應受想行識
38895	外空界	38946	欲	38997	并
38896	前内此外	38947	爲	38998	所等起
38897	總	38948	損害	38999	身業
38898	名	38949	乃至	39000	語業
38899	空界	38950	現爲過患	39001	不相應行
38900	云何	38951	總	39002	總
38901	識界	38952	名	39003	名
38902	謂	38953	恚界	39004	害界
38903	五識身	38954	復	39005	云何
38904	及	38955	次	39006	無欲界
38905	有漏意識	38956	瞋恚	39007	謂
38906	是	38957	及	39008	於
38907	名	38958	瞋恚相應受想行識	39009	欲界
38908	識界	38959	并	39010	思惟

39011	過患	39062	善法	39113	羸篤
39012	如	39063	是	39114	是
39013	是	39064	尊勝者	39115	失壞法
39014	欲界	39065	信解	39116	迅速
39015	是	39066	受持	39117	不停
39016	不善法	39067	佛	39118	衰朽
39017	是	39068	及	39119	非恒
39018	下賤者	39069	弟子	39120	不可保信
39019	信解	39070	賢貴	39121	是
39020	受持	39071	善士	39122	變壞法
39021	佛	39072	共	39123	如
39022	及	39073	所	39124	是
39023	弟子	39074	欣讚	39125	思惟
39024	賢貴	39075	不爲自害	39126	發勤
39025	善士	39076	不爲他害	39127	精進
39026	共	39077	不爲俱害	39128	是
39027	所	39078	增長智慧	39129	名
39028	呵厭	39079	不礙彼類	39130	無欲界
39029	能爲自害	39080	不障涅槃	39131	復
39030	能爲他害	39081	受持此法	39132	次
39031	能爲俱害	39082	能生通慧	39133	爲斷欲界
39032	能滅智慧	39083	能引菩提	39134	思惟
39033	能礙彼類	39084	能證涅槃	39135	彼滅
39034	能障涅槃	39085	如是	39136	是滅
39035	受持此法	39086	思惟	39137	是離
39036	不生通慧	39087	發勤	39138	思惟
39037	不引菩提	39088	精進	39139	彼道
39038	不證涅槃	39089	乃至	39140	是道
39039	如	39090	勵意	39141	是出
39040	是	39091	不息	39142	如
39041	思惟	39092	是	39143	是
39042	發勤	39093	名	39144	思惟
39043	精進	39094	無欲界	39145	發勤
39044	乃至	39095	復	39146	精進
39045	勵意	39096	次	39147	乃至
39046	不息	39097	思惟	39148	勵意
39047	是	39098	欲界	39149	不息
39048	名	39099	如	39150	是
39049	無欲界	39100	病	39151	名
39050	復	39101	如	39152	無欲界
39051	次	39102	癰	39153	復
39052	爲	39103	如	39154	次
39053	斷欲界	39104	箭	39155	若
39054	於	39105	惱	39156	思惟
39055	無欲界	39106	害	39157	捨心定
39056	思惟	39107	無常	39158	及
39057	功德	39108	苦	39159	道
39058	如	39109	空	39160	捨心定相應
39059	是	39110	非我	39161	并
39060	無欲界	39111	轉動	39162	無想定
39061	是	39112	勞倦	39163	減定

39164	擇滅	39215	次	39266	彼道
39165	如	39216	爲斷慧界	39267	是道
39166	是	39217	於	39268	是出
39167	思惟	39218	無慧界	39269	如
39168	發勤	39219	思惟	39270	是
39169	精進	39220	功德	39271	思惟
39170	乃至	39221	如	39272	發勤
39171	勵意	39222	是	39273	精進
39172	不息	39223	無慧界	39274	乃至
39173	是	39224	是	39275	勵意
39174	名	39225	善法	39276	不息
39175	無欲界	39226	乃至	39277	是
39176	復	39227	能證涅槃	39278	名
39177	次	39228	如	39279	無慧界
39178	無欲	39229	是	39280	復
39179	及	39230	思惟	39281	次
39180	無欲相應受想行識	39231	發勤	39282	若
39181	并	39232	精進	39283	思惟
39182	所發起	39233	乃至	39284	慈心定
39183	身業	39234	勵意	39285	及
39184	語業	39235	不息	39286	道
39185	不相應行	39236	是	39287	慈心定相應
39186	總	39237	名	39288	如
39187	名	39238	無慧界	39289	是
39188	無欲界	39239	復	39290	思惟
39189	云何	39240	次	39291	發勤
39190	無慧界	39241	思惟	39292	精進
39191	謂	39242	慧界	39293	乃至
39192	於	39243	如	39294	勵意
39193	慧界	39244	病	39295	不息
39194	思惟	39245	如	39296	是
39195	過患	39246	癰	39297	名
39196	如	39247	乃至	39298	無慧界
39197	是	39248	是	39299	復
39198	慧界	39249	變壞法	39300	次
39199	是	39250	如	39301	無慧
39200	不善法	39251	是	39302	及
39201	乃至	39252	思惟	39303	無慧相應受想行識
39202	不證涅槃	39253	發勤	39304	并
39203	如	39254	精進	39305	所等起
39204	是	39255	是	39306	身業
39205	思惟	39256	名	39307	語業
39206	發勤	39257	無慧界	39308	不相應行
39207	精進	39258	復	39309	總
39208	乃至	39259	次	39310	名
39209	勵意	39260	爲斷慧界	39311	無慧界
39210	不息	39261	思惟	39312	云何
39211	是	39262	彼滅	39313	無害界
39212	名	39263	是滅	39314	謂
39213	無慧界	39264	是離	39315	於
39214	復	39265	思惟	39316	害界

39317	思惟	39368	癱	39419	名
39318	過患	39369	乃至	39420	無害界
39319	如	39370	是	39421	復
39320	是	39371	變壞法	39422	次
39321	害界	39372	如	39423	無害
39322	是	39373	是	39424	及
39323	不善法	39374	思惟	39425	無害相應受想行識
39324	乃至	39375	發勤	39426	并
39325	不證涅槃	39376	精進	39427	所等起
39326	如是	39377	是	39428	身業
39327	思惟	39378	名	39429	語業
39328	發勤	39379	無害界	39430	不相應行
39329	精進	39380	復	39431	總
39330	乃至	39381	次	39432	名
39331	勵意	39382	爲斷害界	39433	無害界
39332	不息	39383	思惟	39434	云何
39333	是	39384	彼滅	39435	樂界
39334	名	39385	是滅	39436	謂
39335	無害界	39386	是離	39437	順樂觸所起身樂心樂平等受
39336	復	39387	思惟	39438	受所攝
39337	次	39388	彼道	39439	是
39338	爲斷害界	39389	是道	39440	名
39339	於	39390	是出	39441	樂界
39340	無害界	39391	如	39442	復
39341	思惟	39392	是	39443	次
39342	功德	39393	思惟	39444	脩
39343	如	39394	發勤	39445	第三靜慮
39344	是	39395	精進	39446	順樂受觸所起心樂平等受
39345	不害界	39396	乃至	39447	受所攝
39346	是	39397	勵意	39448	是
39347	善法	39398	不息	39449	名
39348	乃至	39399	是	39450	樂界
39349	能證涅槃	39400	名	39451	云何
39350	如	39401	無害界	39452	苦界
39351	是	39402	復	39453	謂
39352	思惟	39403	次	39454	順苦觸所起身苦不平等受
39353	發勤	39404	若	39455	受所攝
39354	精進	39405	思惟	39456	是
39355	乃至	39406	悲心定	39457	名
39356	勵意	39407	及	39458	苦界
39357	不息	39408	道	39459	云何
39358	是	39409	悲心定相應	39460	喜界
39359	名	39410	如	39461	謂
39360	無害界	39411	是	39462	順喜觸所起心喜平等受
39361	復	39412	思惟	39463	受所攝
39362	次	39413	發勤	39464	是
39363	思惟	39414	精進	39465	名
39364	害界	39415	乃至	39466	喜界
39365	如	39416	勵意	39467	復
39366	病	39417	不息	39468	次
39367	如	39418	是	39469	脩

39470	初二靜慮	39521	名	39572	欲界
39471	順喜觸所起心喜平等受	39522	受界	39573	復
39472	受所攝	39523	云何	39574	次
39473	是	39524	想界	39575	下從
39474	名	39525	謂	39576	無間地獄
39475	喜界	39526	六想身	39577	上至
39476	云何	39527	即	39578	他化自在天
39477	憂界	39528	眼觸所生想	39579	於
39478	謂	39529	乃至	39580	中
39479	順憂觸所起心憂不平等受	39530	意觸所生想	39581	所有
39480	受所攝	39531	是	39582	色
39481	是	39532	名	39583	受
39482	名	39533	想界	39584	想
39483	憂界	39534	云何	39585	行
39484	云何	39535	行界	39586	識
39485	捨界	39536	謂	39587	是
39486	謂	39537	六思身	39588	名
39487	順捨觸所起身捨心捨非平等非不平等受	39538	即	39589	欲界
39488	受所攝	39539	眼觸所生思	39590	云何
39489	是	39540	乃至	39591	色界
39490	名	39541	意觸所生思	39592	謂
39491	捨界	39542	是	39593	有
39492	復	39543	名	39594	諸
39493	次	39544	行界	39595	法
39494	脩	39545	云何	39596	色貪
39495	未至定	39546	識界	39597	隨增
39496	靜慮中間	39547	謂	39598	是
39497	第四靜慮	39548	六識身	39599	名
39498	及	39549	即	39600	色界
39499	無色定	39550	眼識	39601	復
39500	順不苦不樂觸所起心捨非平等非不平等受	39551	乃至	39602	次
39501	受所攝	39552	意識	39603	色界繫
39502	是	39553	是	39604	十四界
39503	名	39554	名	39605	十處
39504	捨界	39555	識界	39606	五蘊
39505	云何	39556	云何	39607	是
39506	無明界	39557	欲界	39608	名
39507	謂	39558	謂	39609	色界
39508	三界無知	39559	有諸法	39610	復
39509	是	39560	欲貪隨增	39611	次
39510	名	39561	是	39612	下從
39511	無明界	39562	名	39613	梵衆天
39512	云何	39563	欲界	39614	上至
39513	受界	39564	復	39615	色究竟天
39514	謂	39565	次	39616	於
39515	六受身	39566	欲界繫	39617	中
39516	即	39567	十八界	39618	所有
39517	眼觸所生受	39568	十二處	39619	色
39518	乃至	39569	五蘊	39620	受
39519	意觸所生受	39570	是	39621	想
39520	是	39571	名	39622	行

39623	識	39674	於	39725	云何
39624	是	39675	中	39726	過去界
39625	名	39676	所有	39727	謂
39626	色界	39677	受	39728	過去五蘊
39627	云何	39678	想	39729	是
39628	無色界	39679	行	39730	名
39629	謂	39680	識	39731	過去界
39630	有	39681	是	39732	云何
39631	諸	39682	名	39733	未來界
39632	法	39683	無色界	39734	謂
39633	無色貪	39684	云何	39735	未來五蘊
39634	隨增	39685	色界	39736	是
39635	是	39686	謂	39737	名
39636	名	39687	欲	39738	未來界
39637	無色界	39688	色界	39739	云何
39638	復	39689	總	39740	現在界
39639	次	39690	名	39741	謂
39640	無色界繫	39691	色界	39742	現在五蘊
39641	三界	39692	云何	39743	是
39642	二處	39693	無色界	39744	名
39643	四蘊	39694	謂	39745	現在界
39644	是	39695	四無色	39746	云何
39645	名	39696	是	39747	劣界
39646	無色界	39697	名	39748	謂
39647	復	39698	無色界	39749	不善有覆無記法
39648	次	39699	云何	39750	是
39649	如	39700	滅界	39751	名
39650	欲	39701	謂	39752	劣界
39651	色界	39702	擇滅	39753	云何
39652	處	39703	非擇滅	39754	中界
39653	定	39704	是	39755	謂
39654	建立	39705	名	39756	有漏善
39655	不相雜亂	39706	滅界	39757	及
39656	非	39707	復	39758	無覆無記法
39657	無色界	39708	次	39759	是
39658	有	39709	諸	39760	名
39659	如	39710	有色法	39761	中界
39660	是	39711	總	39762	云何
39661	事	39712	名	39763	妙界
39662	然	39713	色界	39764	謂
39663	依	39714	除擇滅非擇滅	39765	無漏善法
39664	定	39715	餘	39766	是
39665	生	39716	無色法	39767	名
39666	勝劣	39717	是	39768	妙界
39667	差別	39718	名	39769	云何
39668	建立	39719	無色界	39770	善界
39669	上下	39720	擇滅	39771	謂
39670	下從	39721	非擇滅	39772	善身語業
39671	空無邊處	39722	是	39773	心心所法
39672	上至	39723	名	39774	不相應行
39673	非想非非想處	39724	滅界	39775	及

39776	擇滅	39827	有漏五蘊	39878	世尊
39777	是	39828	是	39879	告
39778	名	39829	名	39880	&M-308280; 芻衆
39779	善界	39830	有漏界	39881	吾
39780	云何	39831	云何	39882	當
39781	不善界	39832	無漏界	39883	爲
39782	謂	39833	謂	39884	汝
39783	不善身語業	39834	無漏五蘊	39885	宣說
39784	心心所法	39835	及	39886	緣起
39785	不相應行	39836	虛空	39887	緣已生法
39786	是	39837	擇滅	39888	汝
39787	名	39838	非擇滅	39889	應
39788	不善界	39839	是	39890	諦聽
39789	云何	39840	名	39891	極善作意
39790	無記界	39841	無漏界	39892	云何
39791	謂	39842	云何	39893	緣起
39792	無記色心心所法不相應行	39843	有爲界	39894	謂
39793	及	39844	謂	39895	依此有彼有
39794	虛空	39845	五蘊	39896	此生故彼生
39795	非擇滅	39846	是	39897	謂
39796	是	39847	名	39898	無明緣行
39797	名	39848	有爲界	39899	行緣識
39798	無記界	39849	云何	39900	識緣名色
39799	云何	39850	無爲界	39901	名色緣六處
39800	學界	39851	謂	39902	六處緣觸
39801	謂	39852	虛空	39903	觸緣受
39802	學五蘊	39853	及	39904	受緣愛
39803	是	39854	二滅	39905	愛緣取
39804	名	39855	是	39906	取緣有
39805	學界	39856	名	39907	有緣生
39806	云何	39857	無爲界	39908	生緣老死
39807	無學界	39858	&M-041070;&M-119600; 南	39909	發生
39808	謂	39859	曰	39910	愁
39809	無學五蘊	39860	界	39911	歎
39810	是	39861	有	39912	苦
39811	名	39862	六十二	39913	憂
39812	無學界	39863	十八界	39914	擾惱
39813	云何	39864	爲	39915	如
39814	非學非無學界	39865	初	39916	是
39815	謂	39866	三六	39917	便
39816	有漏五蘊	39867	一四種	39918	集
39817	及	39868	六三	39919	純大苦蘊
39818	虛空	39869	兩種二	39920	&M-308280; 芻
39819	擇滅	39870	緣起品第二十一之一	39921	當
39820	非擇滅	39871	一時	39922	知
39821	是	39872	薄伽梵	39923	生緣老死
39822	名	39873	在	39924	若
39823	非學非無學界	39874	室羅筏	39925	佛
39824	云何	39875	住	39926	出世
39825	有漏界	39876	逝多林給孤獨園	39927	若
39826	謂	39877	爾時	39928	不出世

39929	如	39980	行	40031	多聞
39930	是	39981	識	40032	賢聖弟子
39931	緣起法	39982	名色	40033	於
39932	住	39983	六處	40034	此
39933	法界	39984	觸	40035	緣起
39934	一切	39985	受	40036	緣已生法
39935	如來	39986	愛	40037	能
39936	自然	39987	取	40038	以
39937	通達	39988	有	40039	正慧
39938	等覺	39989	生	40040	如實
39939	宣說	39990	老	40041	善見
39940	施設	39991	死	40042	善知
39941	建立	39992	如是	40043	善了
39942	分別	39993	名	40044	善思惟
39943	開示	39994	爲	40045	善通達
39944	令	39995	緣已生法	40046	不依前際而起愚惑
39945	其	39996	&M-308280;芻	40047	謂
39946	顯了	39997	當	40048	我
39947	謂	39998	知	40049	於
39948	生緣老死	39999	老	40050	過去世
39949	如是	40000	死	40051	爲
39950	乃至	40001	是	40052	曾有
39951	無明緣行	40002	無常	40053	非有
39952	應	40003	是	40054	何等
39953	知	40004	有爲	40055	我
39954	亦	40005	是	40056	曾有
39955	爾	40006	所造作	40057	云何
39956	此	40007	是	40058	我
39957	中	40008	緣已生	40059	曾有
39958	所有	40009	盡法	40060	不依後際而起愚惑
39959	法性	40010	沒法	40061	謂
39960	法定	40011	離法	40062	我
39961	法理	40012	滅法	40063	於
39962	法趣	40013	生	40064	未來世
39963	是真	40014	有	40065	爲
39964	是實	40015	取	40066	當有
39965	是諦	40016	愛	40067	非有
39966	是如	40017	受	40068	何等
39967	非妄	40018	觸	40069	我
39968	非虛	40019	六處	40070	當有
39969	非倒	40020	名色	40071	云何
39970	非異	40021	識	40072	我
39971	是	40022	行	40073	當有
39972	名	40023	無明	40074	亦
39973	緣起	40024	亦	40075	不依內而起愚惑
39974	云何	40025	爾	40076	謂
39975	名	40026	&M-308280;芻	40077	何等
39976	爲	40027	當	40078	是
39977	緣已生法	40028	知	40079	我
39978	謂	40029	我	40080	此
39979	無明	40030	諸	40081	我

40082	云何	40133	斷	40184	或
40083	我	40134	遍知	40185	有緣已生法非緣起
40084	誰	40135	如	40186	者
40085	所有	40136	斷	40187	謂
40086	我	40137	樹根	40188	無明
40087	當	40138	及	40189	行
40088	有	40139	多羅頂	40190	識
40089	誰	40140	無復勢力	40191	名色
40090	今	40141	後永不生	40192	六處
40091	此	40142	所以者何	40193	觸
40092	有情	40143	謂	40194	受
40093	從	40144	我	40195	愛
40094	何	40145	多聞	40196	取
40095	而	40146	賢聖弟子	40197	有
40096	來	40147	於	40198	生
40097	於	40148	此	40199	老
40098	此	40149	緣起	40200	死
40099	處	40150	緣已生法	40201	或
40100	沒	40151	能	40202	有緣起亦緣已生法
40101	當	40152	以	40203	者
40102	往	40153	正慧	40204	謂
40103	何	40154	如實	40205	生定能生於老死
40104	所	40155	善見	40206	如是
40105	彼	40156	善知	40207	生支
40106	如	40157	善了	40208	定能爲緣
40107	是	40158	善思惟	40209	是
40108	知	40159	善通達	40210	緣起性
40109	如	40160	故	40211	及
40110	是	40161	時	40212	緣已生法性
40111	見	40162	諸&M-308280;芻	40213	如
40112	故	40163	歡喜	40214	是
40113	所有	40164	敬受	40215	有
40114	世間	40165	此中	40216	取
40115	各別	40166	緣起	40217	愛
40116	見趣	40167	緣已生法	40218	受
40117	謂	40168	其體	40219	觸
40118	我論相應	40169	雖一	40220	六處
40119	有情論相應	40170	而	40221	名色
40120	命者論相應	40171	義	40222	識
40121	吉凶論相應	40172	有異	40223	行
40122	瑩飾	40173	謂	40224	無明
40123	防護	40174	或	40225	應
40124	執爲己有	40175	有緣起非緣已生法	40226	知
40125	有苦	40176	或	40227	亦
40126	有礙	40177	有緣已生法非緣起	40228	爾
40127	有災	40178	或	40229	非緣起非緣已生法
40128	有熱	40179	有緣起亦緣已生法	40230	者
40129	彼	40180	或	40231	謂
40130	於	40181	有非緣起亦非緣已生法	40232	除前相
40131	爾時	40182	或	40233	又
40132	得	40183	有緣起非緣已生法者無也	40234	生緣老死

40235	者	40286	若	40337	說
40236	謂	40287	緣起理	40338	生緣老死
40237	此	40288	有顛倒	40339	如是
40238	生支	40289	者	40340	有
40239	雖	40290	應	40341	取
40240	異生	40291	成二分	40342	愛
40241	異滅	40292	不決定	40343	受
40242	而	40293	故	40344	觸
40243	緣起理	40294	應	40345	六處
40244	恒時	40295	可破壞	40346	名色
40245	決定	40296	理雜亂	40347	識
40246	若	40297	故	40348	行
40247	過去生非老死緣	40298	若	40349	無明緣行
40248	者	40299	爾	40350	亦
40249	應	40300	不應施設緣起	40351	爾
40250	未來生亦非老死緣	40301	佛	40352	復
40251	若	40302	不應說生緣老死	40353	次
40252	未來生非老死緣	40303	然	40354	無明緣行
40253	者	40304	佛	40355	者
40254	應	40305	所說	40356	云何
40255	過去生亦非老死緣	40306	生緣老死	40357	無明
40256	若	40307	理趣	40358	謂
40257	過去生非老死緣	40308	決定	40359	於
40258	者	40309	去	40360	前際無知
40259	應	40310	來	40361	後際無知
40260	現在生亦非老死緣	40311	今	40362	前後際無知
40261	若	40312	世	40363	於
40262	現在生非老死緣	40313	有佛	40364	內無知
40263	者	40314	無佛	40365	外無知
40264	應	40315	曾無改轉	40366	內外無知
40265	過去生亦非老死緣	40316	法性	40367	於
40266	若	40317	恒然	40368	業無知
40267	未來生非老死緣	40318	不隱	40369	異熟無知
40268	者	40319	不沒	40370	業異熟無知
40269	應	40320	不傾	40371	於
40270	現在生亦非老死緣	40321	不動	40372	善作業無知
40271	若	40322	其理湛然	40373	惡作業無知
40272	現在生非老死緣	40323	前聖	40374	善惡作業無知
40273	者	40324	後聖	40375	於
40274	應	40325	同所遊履	40376	因無知
40275	未來生亦非老死緣	40326	是真	40377	因所生法無知
40276	若	40327	是實	40378	於
40277	佛出世時生非老死緣	40328	是諦	40379	佛法僧無知
40278	者	40329	是如	40380	於
40279	應	40330	非妄	40381	苦集滅道無知
40280	佛不出世時生亦非老死緣	40331	非虛	40382	於
40281	若	40332	非倒	40383	善不善法無知
40282	佛不出世時生非老死緣	40333	非異	40384	於
40283	者	40334	是	40385	有罪無罪法無知
40284	應	40335	故	40386	於
40285	佛出世時生亦非老死緣	40336	佛	40387	應脩不應脩法無知

40388	於	40439	無明縁行	40490	起邪業
40389	下劣勝妙法無知	40440	謂	40491	由
40390	於	40441	世尊	40492	邪業
40391	黑白法無知	40442	說	40493	故
40392	於	40443	&M-308280;芻	40494	起邪命
40393	有敵對法無知	40444	當	40495	由
40394	於	40445	知	40496	邪命
40395	縁生無知	40446	無明爲因	40497	故
40396	於	40447	無明爲縁	40498	起邪勤
40397	六觸處如實無知	40448	故	40499	由
40398	如	40449	貪瞋癡起	40500	邪勤
40399	是	40450	此	40501	故
40400	無知	40451	貪瞋癡性	40502	起邪念
40401	無見	40452	是	40503	由
40402	非現觀	40453	名	40504	邪念
40403	黒闇	40454	無明縁	40505	故
40404	愚癡	40455	行	40506	起邪定
40405	無明	40456	復	40507	此
40406	盲冥	40457	次	40508	邪見
40407	罩網	40458	如	40509	邪思惟
40408	纏裹	40459	世尊	40510	邪語
40409	頑&M-447800;	40460	說	40511	邪業
40410	渾濁	40461	&M-308280;芻	40512	邪命
40411	障蓋	40462	當	40513	邪勤
40412	發盲	40463	知	40514	邪念
40413	發無明	40464	無明爲前行	40515	邪定
40414	發無智	40465	無明爲&M-090530;幟	40516	是
40415	發劣慧	40466	故	40517	名
40416	障礙善品	40467	起無量種惡不善法	40518	無明縁行
40417	令不涅槃	40468	謂	40519	復
40418	無明漏	40469	無慚	40520	次
40419	無明瀑流	40470	無愧	40521	如
40420	無明軛	40471	等	40522	世尊
40421	無明毒根	40472	由	40523	說
40422	無明毒莖	40473	無慚	40524	&M-308280;芻
40423	無明毒枝	40474	無愧	40525	當
40424	無明毒葉	40475	故	40526	知
40425	無明毒花	40476	起	40527	起
40426	無明毒果	40477	諸	40528	無量種
40427	癡	40478	邪見	40529	惡不善法
40428	等癡	40479	由	40530	一切
40429	極癡	40480	邪見	40531	皆
40430	欣	40481	故	40532	以
40431	等欣	40482	起邪思惟	40533	無明爲根
40432	極欣	40483	由	40534	無明爲集
40433	癡類	40484	邪思惟	40535	是
40434	癡生	40485	故	40536	無明類
40435	總	40486	起邪語	40537	從
40436	名	40487	由	40538	無明生
40437	無明	40488	邪語	40539	墮
40438	云何	40489	故	40540	無明趣

40541	者	40592	能	40643	名
40542	不如實知	40593	招	40644	非福果
40543	善不善法	40594	可愛	40645	是
40544	有罪無罪法	40595	可樂	40646	非福業
40545	應脩不應脩法	40596	可欣	40647	異熟果
40546	下劣勝妙法	40597	可意	40648	故
40547	黑白法	40598	諸	40649	是
40548	有敵對法	40599	異熟果	40650	名
40549	緣生諸法	40600	此	40651	非福行
40550	不如實知	40601	果	40652	云何
40551	此	40602	名	40653	不動行
40552	諸	40603	福	40654	謂
40553	法	40604	亦	40655	四無色定
40554	故	40605	名	40656	諸
40555	便	40606	福果	40657	有漏善
40556	起	40607	以	40658	是
40557	邪見	40608	是	40659	名
40558	邪思惟	40609	福業	40660	不動行
40559	乃至	40610	異熟果	40661	云何
40560	邪念	40611	故	40662	無明爲緣造非福行
40561	邪定	40612	是	40663	謂
40562	是	40613	名	40664	有
40563	名	40614	福行	40665	一類
40564	無明緣行	40615	云何	40666	由
40565	復	40616	非福行	40667	貪
40566	次	40617	謂	40668	瞋
40567	瓮喻經中	40618	諸	40669	癡
40568	佛	40619	不善	40670	纏
40569	作	40620	身業	40671	縛
40570	是	40621	語業	40672	心
40571	說	40622	心	40673	故
40572	無明爲緣	40623	心所法	40674	造
40573	造	40624	不相應行	40675	身
40574	福	40625	如	40676	語
40575	非福	40626	是	40677	意
40576	及	40627	諸	40678	三種
40577	不動行	40628	行	40679	惡行
40578	云何	40629	長夜	40680	此
40579	福行	40630	能	40681	三惡行
40580	謂	40631	招	40682	名
40581	有漏	40632	不可愛	40683	非福行
40582	善	40633	不可樂	40684	由
40583	身業	40634	不可欣	40685	此
40584	語業	40635	不可意	40686	因緣
40585	心	40636	諸	40687	身壞命終
40586	心所法	40637	異熟果	40688	墮於地獄
40587	不相應行	40638	此	40689	於
40588	如	40639	果	40690	彼
40589	是	40640	名	40691	復
40590	諸行	40641	非福	40692	造非福行
40591	長夜	40642	亦	40693	等

40694	是	40745	爲	40796	福行
40695	名	40746	福行	40797	等
40696	無明爲縁造非福行	40747	由	40798	是
40697	如	40748	此	40799	名
40698	説	40749	因縁	40800	無明爲縁造福行
40699	地獄	40750	身壞命終	40801	如
40700	傍生	40751	生於人趣	40802	説
40701	鬼界	40752	與	40803	人趣
40702	應	40753	諸	40804	四大王衆天
40703	知	40754	人衆	40805	三十三天
40704	亦	40755	同	40806	夜摩天
40705	爾	40756	受快樂	40807	覩史多天
40706	云何	40757	於	40808	樂變化天
40707	無明爲縁造福行	40758	彼	40809	他化自在天
40708	謂	40759	復	40810	應
40709	有	40760	造	40811	知
40710	一類	40761	諸	40812	亦
40711	於	40762	福行	40813	爾
40712	人趣	40763	等	40814	復
40713	樂	40764	是	40815	有
40714	繫心	40765	名	40816	一類
40715	&M-106610;求	40766	無明爲縁造福行	40817	於
40716	彼	40767	有不繫心	40818	梵衆天
40717	作	40768	&M-106610;求	40819	繫心
40718	是	40769	人	40820	&M-106610;求
40719	念	40770	樂	40821	彼
40720	願	40771	但	40822	作
40721	我	40772	由	40823	是
40722	當	40773	無明蔽動心	40824	念
40723	生	40774	故	40825	願
40724	人趣	40775	造	40826	我
40725	同分	40776	身	40827	當
40726	與	40777	語	40828	生梵衆天衆同分中
40727	諸	40778	意	40829	因
40728	人衆	40779	三種	40830	此
40729	同	40780	妙行	40831	&M-106610;求
40730	受快樂	40781	此	40832	勤修
40731	因	40782	三妙行	40833	加行
40732	此	40783	名	40834	離欲
40733	&M-106610;求	40784	爲	40835	惡不善法
40734	造	40785	福行	40836	有尋
40735	能	40786	由	40837	有伺
40736	感	40787	此	40838	離生喜樂
40737	人趣	40788	因縁	40839	初靜慮具足住
40738	身	40789	身壞命終	40840	於
40739	語	40790	生於人趣	40841	此
40740	意	40791	於	40842	定中
40741	妙行	40792	彼	40843	諸
40742	此	40793	復	40844	身律儀
40743	三妙行	40794	造	40845	語律儀
40744	名	40795	諸	40846	命清淨

40847	名	40898	復	40949	是
40848	爲	40899	造	40950	龜苦障
40849	福行	40900	諸	40951	思惟
40850	由	40901	福行	40952	無想
40851	此	40902	等	40953	是
40852	因縁	40903	是	40954	靜妙離
40853	身壞命終	40904	名	40955	由
40854	生梵衆天衆同分中	40905	無明爲縁造福行	40956	此
40855	於	40906	如	40957	思惟
40856	彼	40907	說	40958	能滅諸想
40857	復	40908	梵衆天	40959	安住無想
40858	造	40909	梵輔天	40960	彼
40859	諸	40910	大梵天	40961	諸
40860	福行	40911	少光天	40962	想滅
40861	等	40912	無量光天	40963	住無想時
40862	是	40913	極光淨天	40964	名
40863	名	40914	少淨天	40965	無想定
40864	無明爲縁造福行	40915	無量淨天	40966	入
40865	有不繫心	40916	遍淨天	40967	此
40866	&M-106610;求	40917	無雲天	40968	定
40867	生	40918	福生天	40969	時
40868	彼	40919	廣果天	40970	諸
40869	但	40920	隨	40971	身律儀
40870	由	40921	其	40972	語律儀
40871	無明蔽動心	40922	所應	40973	命清淨
40872	故	40923	廣	40974	名
40873	勤修	40924	說	40975	爲
40874	加行	40925	亦	40976	福行
40875	離欲	40926	爾	40977	由
40876	惡不善法	40927	復	40978	此
40877	有尋	40928	有	40979	因縁
40878	有伺	40929	一類	40980	身壞命終
40879	離生喜樂	40930	於無想天	40981	生無想天衆同分中
40880	初靜慮具足住	40931	繫心	40982	於
40881	於	40932	&M-106610;求	40983	彼
40882	此	40933	彼	40984	亦
40883	定中	40934	作	40985	能
40884	諸	40935	是	40986	造
40885	身律儀	40936	念	40987	少福行
40886	語律儀	40937	願	40988	是
40887	命清淨	40938	我	40989	名
40888	名	40939	當	40990	無明爲縁造福行
40889	爲	40940	生無想天衆同分中	40991	有不繫心
40890	福行	40941	因	40992	&M-106610;求
40891	由	40942	此	40993	生
40892	此	40943	&M-106610;求	40994	彼
40893	因縁	40944	勤修	40995	但
40894	身壞命終	40945	加行	40996	由
40895	生梵衆天衆同分中	40946	思惟	40997	無明蔽動心
40896	於	40947	諸	40998	故
40897	彼	40948	想	40999	勤修

41000	加行	41051	於	41102	有不繫心
41001	思惟	41052	空無邊處天	41103	&M-106610;求
41002	諸	41053	繫心	41104	生
41003	想	41054	&M-106610;求	41105	彼
41004	是	41055	彼	41106	但
41005	僂苦障	41056	作	41107	由
41006	思惟	41057	是	41108	無明蔽動心
41007	無想	41058	念	41109	故
41008	是	41059	願	41110	勤修
41009	靜妙離	41060	我	41111	加行
41010	由	41061	當	41112	超諸色想
41011	此	41062	生空無邊處天衆同分中	41113	滅有對想
41012	思惟	41063	因	41114	不思惟種種想
41013	能滅諸想	41064	此	41115	入無邊空
41014	安住無想	41065	&M-106610;求	41116	空無邊處具足住
41015	彼	41066	勤修	41117	於
41016	諸	41067	加行	41118	此
41017	想滅	41068	超諸色想	41119	定中
41018	住無想時	41069	滅有對想	41120	諸
41019	名	41070	不思惟種種想	41121	思
41020	無想定	41071	入無邊空	41122	等思
41021	入	41072	空無邊處具足住	41123	現前等思
41022	此	41073	於	41124	已思
41023	定	41074	此	41125	當思
41024	時	41075	定中	41126	思性
41025	諸	41076	諸	41127	思類
41026	身律儀	41077	思	41128	造
41027	語律儀	41078	等思	41129	心意業
41028	命清淨	41079	現前等思	41130	名
41029	名	41080	已思	41131	不動行
41030	爲	41081	當思	41132	由
41031	福行	41082	思性	41133	此
41032	由	41083	思類	41134	因縁
41033	此	41084	造	41135	身壞命終
41034	因縁	41085	心意業	41136	生空無邊處天衆同分中
41035	身壞命終	41086	名	41137	於
41036	生無想天衆同分中	41087	不動行	41138	彼
41037	於	41088	由	41139	復
41038	彼	41089	此	41140	能
41039	亦	41090	因縁	41141	造
41040	能	41091	身壞命終	41142	不動行
41041	造	41092	生空無邊處天衆同分中	41143	是
41042	少福行	41093	於	41144	名
41043	是	41094	彼	41145	無明爲縁造不動行
41044	名	41095	復	41146	如
41045	無明爲縁造福行	41096	能	41147	說
41046	云何	41097	造	41148	空無邊處
41047	無明爲縁造不動行	41098	不動行	41149	識無邊處
41048	謂	41099	是	41150	無所有處
41049	有	41100	名	41151	非想非非想處
41050	一類	41101	無明爲縁造不動行	41152	應

41153	知	41204	眼	41255	此
41154	亦	41205	是	41256	三惡行
41155	爾	41206	内	41257	名
41156	如	41207	有爲	41258	非福行
41157	是	41208	行	41259	由
41158	諸	41209	色爲外縁生眼識	41260	此
41159	行	41210	是	41261	因縁
41160	無明爲縁	41211	名	41262	身壞命終
41161	無明爲依	41212	行縁識	41263	墮於地獄
41162	無明爲建立	41213	乃至	41264	於彼起識
41163	故	41214	意	41265	是
41164	起	41215	及	41266	名
41165	等起	41216	法爲縁生意識	41267	造
41166	生	41217	此中	41268	非福行已有隨非福識
41167	等生	41218	意	41269	如
41168	聚集	41219	是	41270	說
41169	出現	41220	内	41271	地獄
41170	故	41221	有爲行	41272	傍生
41171	名	41222	法爲外縁生意識	41273	鬼界
41172	無明縁行	41223	是	41274	應
41173	云何	41224	名	41275	知
41174	行縁識	41225	行縁識	41276	亦
41175	謂	41226	復	41277	爾
41176	有	41227	次	41278	云何
41177	一類	41228	瓮喩經中	41279	造
41178	貪	41229	佛	41280	福行已有隨福識
41179	瞋	41230	作	41281	謂
41180	癡	41231	是	41282	有
41181	俱生	41232	說	41283	一類
41182	思爲縁	41233	造	41284	於
41183	故	41234	福非福不動行已	41285	人趣
41184	起貪瞋癡俱生諸識	41235	有隨福非福不動識	41286	樂
41185	是	41236	云何	41287	繫心
41186	名	41237	造	41288	&M-106610;求
41187	行縁識	41238	非福行已有隨非福識	41289	彼
41188	復	41239	謂	41290	作
41189	有	41240	有	41291	是
41190	一類	41241	一類	41292	念
41191	無貪無瞋無癡俱生思爲縁	41242	由	41293	願
41192	故	41243	貪	41294	我
41193	起無貪無瞋無癡俱生諸識	41244	瞋	41295	當生人趣同分
41194	是	41245	癡	41296	與
41195	名	41246	纏	41297	諸
41196	行縁識	41247	縛	41298	人衆
41197	復	41248	心	41299	同
41198	次	41249	故	41300	受快樂
41199	眼	41250	造	41301	因
41200	及	41251	身	41302	此
41201	色爲縁生眼識	41252	語	41303	&M-106610;求
41202	此	41253	意	41304	造
41203	中	41254	三種惡行	41305	能

41306	感	41357	名	41408	生梵衆天衆同分中
41307	人趣	41358	造福行已有隨福識	41409	於
41308	身	41359	如	41410	彼
41309	語	41360	說	41411	起
41310	意	41361	人趣	41412	識
41311	妙行	41362	四大王衆天	41413	是
41312	此	41363	乃至	41414	名
41313	三妙行	41364	他化自在天	41415	造福行已有隨福識
41314	名	41365	應	41416	有不繫心
41315	爲	41366	知	41417	&M-106610;求
41316	福行	41367	亦	41418	生
41317	由	41368	爾	41419	彼
41318	此	41369	復	41420	但
41319	因縁	41370	有	41421	由
41320	身壞命終	41371	一類	41422	無明蔽動心
41321	生於人趣	41372	於	41423	故
41322	於	41373	梵衆天	41424	勤修
41323	彼	41374	繫心	41425	加行
41324	起	41375	&M-106610;求	41426	離欲
41325	識	41376	彼	41427	惡不善法
41326	是	41377	作	41428	乃至
41327	名	41378	是	41429	命清淨
41328	造福行已有隨福識	41379	念	41430	名
41329	有不繫心	41380	願	41431	爲
41330	&M-106610;求	41381	我	41432	福行
41331	人樂	41382	當生梵衆天衆同分中	41433	由
41332	但	41383	因	41434	此
41333	由	41384	此	41435	因縁
41334	無明蔽動心	41385	&M-106610;求	41436	身壞命終
41335	故	41386	勤修	41437	生梵衆天衆同分中
41336	造	41387	加行	41438	於
41337	身	41388	離欲	41439	彼
41338	語	41389	惡不善法	41440	起
41339	意	41390	有尋	41441	識
41340	三種	41391	有伺	41442	是
41341	妙行	41392	離生喜樂	41443	名
41342	此	41393	初靜慮具足住	41444	造福行已有隨福識
41343	三妙行	41394	於	41445	如
41344	名	41395	此	41446	說
41345	爲	41396	定中	41447	梵衆天
41346	福行	41397	諸	41448	梵輔天
41347	由	41398	身律儀	41449	乃至
41348	此	41399	語律儀	41450	無想天
41349	因縁	41400	命清淨	41451	應
41350	身壞命終	41401	名	41452	知
41351	生於人趣	41402	爲	41453	亦
41352	於	41403	福行	41454	爾
41353	彼	41404	由	41455	云何
41354	起	41405	此	41456	造不動行已有隨不動識
41355	識	41406	因縁	41457	謂
41356	是	41407	身壞命終	41458	有

41459	一類	41510	彼	41561	云何
41460	於	41511	但	41562	識縁名色
41461	空無邊處天	41512	由	41563	謂
41462	繫心	41513	無明蔽動心	41564	有
41463	&M-106610;求	41514	故	41565	一類
41464	彼	41515	勤修	41566	貪瞋癡俱生識爲縁
41465	作	41516	加行	41567	故
41466	是	41517	超諸色想	41568	起
41467	念	41518	乃至	41569	貪瞋癡俱生身業語業
41468	願	41519	造	41570	名
41469	我	41520	心意業	41571	爲
41470	當生空無邊處天衆同分中	41521	名	41572	色
41471	因	41522	不動行	41573	即
41472	此	41523	由	41574	彼
41473	欣求	41524	此	41575	所生
41474	勤修	41525	因縁	41576	受
41475	加行	41526	身壞命終	41577	想
41476	超諸色想	41527	生空無邊處天衆同分中	41578	行
41477	滅有對想	41528	於	41579	識
41478	不思惟種種想	41529	彼	41580	名
41479	入無邊空空無邊處具足住	41530	起	41581	爲
41480	於	41531	識	41582	名
41481	此	41532	是	41583	是
41482	定中	41533	名	41584	名識縁名色
41483	諸	41534	造不動行已有隨不動識	41585	復
41484	思	41535	如	41586	有
41485	等思	41536	說	41587	一類
41486	現前等思	41537	空無邊處天	41588	無貪無瞋無癡俱生識爲縁
41487	已思	41538	乃至	41589	故
41488	當思	41539	非想非非想天	41590	起
41489	思性	41540	應	41591	無貪無瞋無癡俱生身業語業
41490	思類	41541	知	41592	名
41491	造	41542	亦	41593	爲
41492	心意業	41543	爾	41594	色
41493	名	41544	如	41595	即
41494	不動行	41545	是	41596	彼所生受想行識
41495	由	41546	諸	41597	名
41496	此	41547	識	41598	爲
41497	因縁	41548	行爲縁	41599	名
41498	身壞命終	41549	行爲依	41600	是
41499	生空無邊處天衆同分中	41550	行爲建立	41601	名
41500	於	41551	故	41602	識縁名色
41501	彼	41552	起	41603	復
41502	起	41553	等起	41604	次
41503	識	41554	生	41605	教誨那地迦經中
41504	是	41555	等生	41606	佛
41505	名	41556	聚集	41607	作
41506	造不動行已有隨不動識	41557	出現	41608	是
41507	有不繫心	41558	故	41609	說
41508	&M-106610;求	41559	名	41610	若
41509	生	41560	行縁識	41611	那地迦

41612	所愛	41663	識	41714	母
41613	親友	41664	增長	41715	是
41614	變壞	41665	堅住	41716	時
41615	離散	41666	未斷	41717	調適
41616	便	41667	未遍知	41718	及
41617	生	41668	未滅	41719	健達縛
41618	愁	41669	未變吐	41720	正
41619	歎	41670	此	41721	現在前
41620	苦	41671	識	41722	如
41621	憂	41672	無間	41723	是
41622	擾惱	41673	於	41724	三事和合
41623	此	41674	母胎中	41725	入母胎藏
41624	愁俱生識爲緣	41675	與	41726	此
41625	故	41676	羯刺藍	41727	中
41626	起愁俱生身業語業	41677	自體	41728	健達縛
41627	名	41678	和合	41729	最後心
41628	爲	41679	此	41730	意識
41629	色	41680	羯刺藍	41731	增長
41630	即	41681	自體	41732	堅住
41631	彼	41682	和合	41733	未斷
41632	所生	41683	名	41734	未遍知
41633	受	41684	爲	41735	未滅
41634	想	41685	色	41736	未變吐
41635	行	41686	即	41737	此
41636	識	41687	彼	41738	識
41637	名	41688	所生	41739	無間
41638	爲	41689	受	41740	入母胎藏
41639	名	41690	想	41741	此
41640	是	41691	行	41742	所
41641	名	41692	識	41743	託胎
41642	識緣名色	41693	名	41744	名
41643	復	41694	爲	41745	爲
41644	次	41695	名	41746	色
41645	教誨頗勒塞那經中	41696	是	41747	即
41646	佛	41697	名	41748	彼
41647	作	41698	識緣名色	41749	所生
41648	是	41699	復	41750	受
41649	說	41700	次	41751	想
41650	頗勒塞那	41701	教誨莎底經中	41752	行
41651	識爲食	41702	佛	41753	識
41652	故	41703	作	41754	名
41653	後有	41704	是	41755	爲
41654	生起	41705	說	41756	名
41655	此	41706	三事和合	41757	是
41656	識	41707	入母胎藏	41758	名
41657	云何	41708	云何	41759	識緣名色
41658	謂	41709	爲	41760	復
41659	健達縛	41710	三	41761	次
41660	最後心	41711	謂	41762	大因緣經中
41661	心	41712	父母和合俱起染心	41763	尊者
41662	意	41713	其	41764	慶喜

41765	問	41816	若	41867	想
41766	佛	41817	全	41868	行
41767	名色爲有縁不	41818	無爲	41869	識
41768	佛	41819	可施設	41870	名
41769	言	41820	有	41871	爲
41770	有縁	41821	名色	41872	名
41771	此	41822	不	41873	於
41772	縁	41823	不也	41874	中
41773	謂	41824	世尊	41875	作意
41774	識	41825	是	41876	等
41775	佛	41826	故	41877	能
41776	告	41827	慶喜	41878	助
41777	慶喜	41828	一切	41879	生
41778	識	41829	名色	41880	眼識
41779	若	41830	皆	41881	是
41780	不入母胎藏者	41831	識爲縁	41882	名
41781	名色	41832	是	41883	名色縁識
41782	得	41833	名	41884	乃至
41783	成	41834	識縁名色	41885	意法爲縁生意識
41784	羯刺藍	41835	如	41886	此
41785	不	41836	是	41887	中
41786	阿難陀	41837	名色	41888	諸
41787	曰	41838	識爲縁	41889	意識所了色
41788	不也	41839	識爲依	41890	名
41789	世尊	41840	識爲建立	41891	爲
41790	識	41841	故	41892	色
41791	若	41842	起	41893	即
41792	不入母胎藏	41843	等起	41894	彼
41793	者	41844	生	41895	所生
41794	名色	41845	等生	41896	受
41795	得	41846	聚集	41897	想
41796	生	41847	出現	41898	行
41797	此界中	41848	故	41899	識
41798	不	41849	名	41900	名
41799	不也	41850	識縁名色	41901	爲
41800	世尊	41851	云何	41902	名
41801	識	41852	名色縁識	41903	於
41802	若	41853	謂	41904	中
41803	初時	41854	眼色爲縁生眼識	41905	作意等能助生意識
41804	已	41855	此	41906	是
41805	斷壞	41856	中	41907	名
41806	者	41857	眼	41908	名色縁識
41807	後	41858	及	41909	復
41808	時	41859	色	41910	次
41809	名色	41860	名	41911	教誨頗勒婁那經中
41810	得	41861	爲	41912	佛
41811	增長	41862	色	41913	作
41812	不	41863	即	41914	是
41813	不也	41864	彼	41915	說
41814	世尊	41865	所生	41916	頗勒婁那
41815	識	41866	受	41917	識爲食

41918	故	41969	所	42020	彼
41919	後有生起	41970	託胎	42021	起識
41920	此	41971	名	42022	是
41921	識	41972	爲	42023	名
41922	云何	41973	色	42024	名色縁識
41923	謂	41974	即	42025	如
41924	健達縛	41975	彼	42026	說
41925	廣説	41976	所生	42027	地獄
41926	乃至	41977	受	42028	傍生
41927	與	41978	想	42029	鬼界
41928	羯刺藍	41979	行	42030	應
41929	自體	41980	識	42031	知
41930	和合	41981	名	42032	亦
41931	此	41982	爲	42033	爾
41932	羯刺藍	41983	名	42034	復
41933	自體	41984	爾時	42035	有
41934	和合	41985	非理作意俱生名色爲縁	42036	一類
41935	名	41986	起	42037	於
41936	爲	41987	俱生識	42038	人趣
41937	色	41988	是	42039	樂
41938	即	41989	名	42040	繫心
41939	彼	41990	名色縁識	42041	&M-106610;求
41940	所生	41991	復	42042	因
41941	受	41992	有	42043	此
41942	想	41993	一類	42044	&M-106610;求
41943	行	41994	由	42045	造
41944	識	41995	貪	42046	能
41945	名	41996	瞋	42047	感
41946	爲	41997	癡	42048	人趣
41947	名	41998	纏	42049	身語意妙行
41948	爾時	41999	縛	42050	此中
41949	非理作意俱生名色爲縁	42000	心	42051	身語妙行
41950	起俱生識	42001	故	42052	名
41951	是	42002	造身語意三種惡行	42053	爲
41952	名	42003	此中	42054	色
41953	名色縁識	42004	身	42055	意妙行
41954	復	42005	語	42056	名
41955	次	42006	惡行	42057	爲
41956	教誨莎底經中	42007	名	42058	名
41957	佛	42008	爲	42059	由
41958	作	42009	色	42060	此
41959	是説	42010	意惡行	42061	妙行名色爲縁
41960	三事和合	42011	名	42062	身壞命終
41961	入母胎藏	42012	爲	42063	生於人趣
41962	廣説	42013	名	42064	於
41963	乃至	42014	由	42065	彼
41964	此	42015	此	42066	起
41965	識	42016	惡行名色爲縁	42067	識
41966	無間	42017	身壞命終	42068	是
41967	入母胎藏	42018	墮於地獄	42069	名
41968	此	42019	於	42070	名色縁識

42071	有	42122	離欲	42173	次
42072	不繫心希求人樂	42123	惡不善法	42174	大因緣經中
42073	但	42124	乃至	42175	尊者
42074	由	42125	初靜慮具足住	42176	慶喜
42075	無明蔽動心	42126	於	42177	問
42076	故	42127	此	42178	佛
42077	造	42128	定中	42179	諸
42078	身語意三種妙行	42129	諸	42180	識爲有緣
42079	此	42130	身律儀	42181	不
42080	中	42131	語律儀	42182	佛
42081	身語妙行	42132	命清淨	42183	言
42082	名	42133	名	42184	有緣
42083	爲	42134	爲	42185	此
42084	色	42135	色	42186	謂
42085	意妙行	42136	即	42187	名色
42086	名	42137	彼	42188	佛
42087	爲	42138	所生	42189	告
42088	名	42139	受	42190	慶喜
42089	由	42140	想	42191	若
42090	此	42141	行	42192	無名色
42091	妙行名色爲緣	42142	識	42193	諸
42092	身壞命終	42143	名	42194	識轉
42093	生於人趣	42144	爲	42195	不
42094	於	42145	名	42196	阿難陀
42095	彼	42146	由	42197	曰
42096	起識	42147	此	42198	不也
42097	是	42148	爲	42199	世尊
42098	名	42149	緣	42200	若
42099	名色緣識	42150	身壞命終	42201	無名色
42100	如	42151	生梵衆天衆同分中	42202	爲
42101	說	42152	於	42203	所依止
42102	人趣	42153	彼	42204	後世所受生死識
42103	四大王衆天	42154	起	42205	爲
42104	乃至	42155	識	42206	得
42105	他化自在天	42156	是	42207	生
42106	應	42157	名	42208	不
42107	知	42158	名色緣識	42209	不也
42108	亦	42159	如	42210	世尊
42109	爾	42160	說	42211	若
42110	復	42161	梵衆天	42212	諸
42111	有	42162	梵輔天	42213	名色
42112	一類	42163	乃至	42214	都
42113	於	42164	非想非非想處	42215	無所有
42114	梵衆天	42165	隨	42216	爲
42115	繫心	42166	其	42217	可施設
42116	希求	42167	所應	42218	有
42117	因	42168	當	42219	諸
42118	此	42169	知	42220	識
42119	希求	42170	亦	42221	不
42120	勤修	42171	爾	42222	不也
42121	加行	42172	復	42223	世尊

42224	是	42275	所生	42326	所生
42225	故	42276	受	42327	受
42226	慶喜	42277	想	42328	想
42227	諸	42278	行	42329	行
42228	識	42279	識	42330	識
42229	皆	42280	名	42331	名
42230	以	42281	爲	42332	爲
42231	名色爲縁	42282	名	42333	名
42232	是	42283	由	42334	由
42233	名	42284	此	42335	此
42234	名色縁識	42285	名色	42336	名色
42235	如	42286	眼	42337	六根
42236	是	42287	耳	42338	増長
42237	諸	42288	鼻	42339	是
42238	識	42289	舌	42340	名
42239	名色爲縁	42290	身	42341	名色縁六處
42240	名色爲依	42291	及	42342	復
42241	名色爲建立	42292	意根	42343	有
42242	故	42293	皆	42344	一類
42243	起	42294	得	42345	爲渴所逼
42244	等起	42295	増長	42346	希求於飲
42245	生	42296	是	42347	得好飲故
42246	等生	42297	名	42348	便
42247	聚集	42298	名色縁六處	42349	起
42248	出現	42299	爲熱所逼	42350	身中飲俱大種
42249	故	42300	希求於冷	42351	此
42250	名	42301	應	42352	中
42251	名色縁識	42302	知	42353	若
42252	云何	42303	亦	42354	飲
42253	名色縁六處	42304	爾	42355	若
42254	謂	42305	復	42356	飲
42255	有	42306	有	42357	俱大種
42256	一類	42307	一類	42358	名
42257	爲寒所逼	42308	爲飢所逼	42359	爲
42258	希求於暖	42309	希求於食	42360	色
42259	得好暖故	42310	得好食故	42361	即
42260	便	42311	便	42362	彼
42261	起	42312	起	42363	所生
42262	身中暖俱大種	42313	身中食俱大種	42364	受
42263	此	42314	此	42365	想
42264	中	42315	中	42366	行
42265	若	42316	若	42367	識
42266	暖	42317	食	42368	名
42267	若	42318	若	42369	爲
42268	暖俱	42319	食	42370	名
42269	大種	42320	俱大種	42371	由
42270	名	42321	名	42372	此
42271	爲	42322	爲	42373	名色
42272	色	42323	色	42374	六根増長
42273	即	42324	即	42375	是
42274	彼	42325	彼	42376	名

42377	名色縁六處	42428	身中彼俱大種	42479	自體
42378	復	42429	此	42480	和合
42379	有	42430	中	42481	名
42380	一類	42431	若	42482	爲
42381	勞倦所逼	42432	清冷水	42483	色
42382	希求止息	42433	若	42484	即
42383	按摩睡眠	42434	彼俱大種	42485	彼
42384	由	42435	名	42486	所生
42385	遂意	42436	爲	42487	受
42386	故	42437	色	42488	想
42387	便	42438	即	42489	行
42388	起	42439	彼	42490	識
42389	身中彼俱大種	42440	所生	42491	名
42390	此	42441	受	42492	爲
42391	中	42442	想	42493	名
42392	若	42443	行	42494	爾時
42393	按摩	42444	識	42495	非理作意俱生名色爲縁
42394	等	42445	名	42496	母胎藏中
42395	若	42446	爲	42497	六根生起
42396	彼俱大種	42447	名	42498	是
42397	名	42448	由	42499	名
42398	爲	42449	此	42500	名色縁六處
42399	色	42450	名色	42501	復
42400	即	42451	六根増長	42502	次
42401	彼	42452	是	42503	教誨莎底經中
42402	所生	42453	名	42504	佛
42403	受	42454	名色縁六處	42505	作
42404	想	42455	復	42506	是
42405	行	42456	次	42507	説
42406	識	42457	教誨頗勒婁那經中	42508	三事和合
42407	名	42458	佛	42509	入母胎藏
42408	爲	42459	作	42510	廣説
42409	名	42460	是	42511	乃至
42410	由	42461	説	42512	此
42411	此	42462	頗勒婁那	42513	識
42412	名色	42463	識爲食	42514	無間
42413	六根増上	42464	故	42515	入母胎藏
42414	是	42465	後有生起	42516	此
42415	名	42466	此	42517	所
42416	名色縁六處	42467	識	42518	託胎
42417	復	42468	云何	42519	名
42418	有	42469	謂	42520	爲
42419	一類	42470	健達縛	42521	色
42420	於	42471	廣説	42522	即
42421	盛熱	42472	乃至	42523	彼
42422	時	42473	與	42524	所生
42423	熱渴所逼	42474	羯刺藍	42525	受
42424	入清涼池	42475	自體	42526	想
42425	恣意飲浴	42476	和合	42527	行
42426	便	42477	此	42528	識
42427	起	42478	羯刺藍	42529	名

42530	爲	42581	應	42632	復
42531	名	42582	知	42633	有
42532	爾時	42583	亦	42634	一類
42533	非理作意俱生名色爲縁	42584	爾	42635	於
42534	母胎藏中	42585	復	42636	梵衆天
42535	六根生起	42586	有	42637	繫心
42536	是	42587	一類	42638	希求
42537	名	42588	於	42639	因
42538	名色縁六處	42589	人趣樂	42640	此
42539	復	42590	繫心	42641	希求
42540	有	42591	希求	42642	勤修
42541	一類	42592	因	42643	加行
42542	由	42593	此	42644	離欲
42543	貪	42594	希求	42645	惡不善法
42544	瞋	42595	造	42646	乃至
42545	癡	42596	能	42647	初靜慮具足住
42546	纏	42597	感	42648	於
42547	縛	42598	人趣	42649	此
42548	心	42599	身	42650	定中
42549	故	42600	語	42651	諸
42550	造	42601	意	42652	身律儀
42551	身	42602	妙行	42653	語律儀
42552	語	42603	此	42654	命清淨
42553	意	42604	中	42655	名
42554	三種	42605	身語妙行	42656	爲
42555	惡行	42606	名	42657	色
42556	此	42607	爲	42658	即
42557	中	42608	色	42659	彼
42558	身語惡行	42609	意妙行	42660	所生
42559	名	42610	名	42661	受
42560	爲	42611	爲	42662	想
42561	色	42612	名	42663	行
42562	意惡行	42613	由	42664	識
42563	名	42614	此	42665	名
42564	爲	42615	妙行名色爲縁	42666	爲
42565	名	42616	身壞命終	42667	名
42566	由	42617	生於人趣	42668	由
42567	此	42618	六根生起	42669	此
42568	惡行	42619	是	42670	爲
42569	名色爲縁	42620	名	42671	縁
42570	身壞命終	42621	名色縁六處	42672	身壞命終
42571	墮於地獄	42622	如	42673	生梵衆天衆同分中
42572	六根生起	42623	說	42674	六根生起
42573	是	42624	人趣	42675	是
42574	名	42625	四大王衆天	42676	名
42575	名色縁六處	42626	乃至	42677	名色縁六處
42576	如	42627	他化自在天	42678	如
42577	說	42628	應	42679	說
42578	地獄	42629	知	42680	梵衆天
42579	傍生	42630	亦	42681	梵輔天
42580	鬼界	42631	爾	42682	乃至

42683	非想非非想處天	42734	想	42785	識
42684	隨	42735	行	42786	云何
42685	其	42736	識	42787	謂
42686	所	42737	名	42788	健達縛
42687	應	42738	爲	42789	廣說
42688	當	42739	名	42790	乃至
42689	知	42740	如	42791	與
42690	亦	42741	是	42792	羯刺藍
42691	爾	42742	名色爲緣生眼觸	42793	自體
42692	是	42743	是	42794	和合
42693	名	42744	名	42795	此
42694	名色緣六處	42745	名色爲緣觸	42796	羯刺藍
42695	如	42746	乃至	42797	自體
42696	是	42747	意及法爲緣生意識	42798	和合
42697	六處	42748	三和合	42799	名
42698	名色爲緣	42749	故	42800	爲
42699	名色爲依	42750	生觸	42801	色
42700	名色爲建立	42751	此中	42802	即
42701	故	42752	諸	42803	彼
42702	起	42753	意識所了色	42804	所生
42703	等起	42754	名	42805	受
42704	生	42755	爲	42806	想
42705	等生	42756	色	42807	行
42706	聚集	42757	即	42808	識
42707	出現	42758	彼	42809	名
42708	故	42759	所生	42810	爲
42709	名	42760	受	42811	名
42710	名色緣六處	42761	想	42812	爾時
42711	說一切有部法蘊足論卷第十一	42762	行	42813	非理作意俱生名色爲緣
42712	阿毘達磨法蘊足論卷第十二	42763	識	42814	母胎藏中
42713	尊者大目乾連造	42764	名	42815	諸
42714	三藏法師玄奘奉詔譯	42765	爲	42816	觸生起
42715	緣起品第二十一之餘	42766	名	42817	是
42716	云何	42767	如	42818	名
42717	名色緣觸	42768	是	42819	名色緣觸
42718	謂	42769	名色爲緣生意觸	42820	復
42719	眼及色爲緣生眼識	42770	是	42821	次
42720	三和合	42771	名	42822	教誨莎底經中
42721	故	42772	名色緣觸	42823	佛
42722	生觸	42773	復	42824	作
42723	此中	42774	次	42825	是
42724	眼	42775	教誨頗勒塞那經中	42826	說
42725	及	42776	佛	42827	三事和合
42726	色	42777	作	42828	入母胎藏
42727	名	42778	是	42829	廣說
42728	爲	42779	說	42830	乃至
42729	色	42780	頗勒塞那	42831	此
42730	即	42781	識爲食	42832	識
42731	彼	42782	故	42833	無間
42732	所生	42783	後有生起	42834	入母胎藏
42733	受	42784	此	42835	此

42836	所	42887	惡行	42938	如
42837	託胎	42888	名色爲緣	42939	說
42838	名	42889	身壞命終	42940	人趣
42839	爲	42890	墮於地獄	42941	四大王衆天
42840	色	42891	諸觸生起	42942	乃至
42841	即	42892	是	42943	他化自在天
42842	彼	42893	名	42944	應
42843	所生	42894	名色縁觸	42945	知
42844	受	42895	如	42946	亦
42845	想	42896	說	42947	爾
42846	行	42897	地獄	42948	復
42847	識	42898	傍生	42949	有
42848	名	42899	鬼界	42950	一類
42849	爲	42900	應	42951	於
42850	名	42901	知	42952	梵衆天
42851	爾時	42902	亦	42953	繫心
42852	非理作意俱生名色爲緣	42903	爾	42954	&M-106610;求
42853	母胎藏中	42904	復有一類	42955	因
42854	諸	42905	於	42956	此
42855	觸生起	42906	人趣樂	42957	&M-106610;求
42856	是	42907	繫心	42958	勤修
42857	名	42908	希求	42959	加行
42858	名色縁六處	42909	因	42960	離欲
42859	復	42910	此	42961	惡不善法
42860	有	42911	希求	42962	乃至
42861	一類	42912	造	42963	初靜慮具足住
42862	由	42913	能	42964	於
42863	貪	42914	感	42965	此
42864	瞋	42915	人趣	42966	定中
42865	癡	42916	身	42967	諸
42866	纏	42917	語	42968	身律儀
42867	縛	42918	意	42969	語律儀
42868	心	42919	妙行	42970	命清淨
42869	故	42920	此中	42971	名爲色
42870	造	42921	身語妙行	42972	即
42871	身	42922	名	42973	彼
42872	語	42923	爲	42974	所生
42873	意	42924	色	42975	受
42874	三種	42925	意妙行	42976	想
42875	惡行	42926	名	42977	行
42876	此中	42927	爲	42978	識
42877	身語惡行	42928	名	42979	名
42878	名	42929	由	42980	爲
42879	爲	42930	此	42981	名
42880	色	42931	妙行名色爲緣	42982	由
42881	意惡行	42932	身壞命終	42983	此
42882	名	42933	生於人趣	42984	爲縁
42883	爲	42934	諸觸生起	42985	身壞命終
42884	名	42935	是	42986	生梵衆天衆同分中
42885	由	42936	名	42987	諸
42886	此	42937	名色縁觸	42988	觸生起

42989	是	43040	此	43091	三和合
42990	名	43041	相	43092	故
42991	名色縁觸	43042	施設	43093	生觸
42992	如	43043	色身	43094	是
42993	説	43044	此	43095	名
42994	梵衆天	43045	相	43096	六處縁觸
42995	梵輔天	43046	若	43097	復
42996	乃至	43047	無爲可施設有對觸	43098	次
42997	非想非非想天	43048	不	43099	眼及色爲縁生眼識
42998	隨	43049	不也	43100	三和合
42999	其	43050	世尊	43101	故
43000	所應	43051	若	43102	生觸
43001	當	43052	名色身	43103	此中
43002	知	43053	都	43104	眼爲内縁
43003	亦	43054	無所有爲可施設有諸觸	43105	色爲外縁
43004	爾	43055	不	43106	生眼觸
43005	復	43056	不也	43107	乃至
43006	次	43057	世尊	43108	意及法爲縁生意識
43007	大因縁經中	43058	是	43109	三和合
43008	尊者	43059	故	43110	故
43009	慶喜	43060	慶喜	43111	生觸
43010	問	43061	諸	43112	此中
43011	佛	43062	觸皆以名色爲縁	43113	意爲内縁
43012	諸	43063	是	43114	法爲外縁
43013	觸爲有縁	43064	名	43115	生意觸
43014	不	43065	名色縁觸	43116	是
43015	佛	43066	如	43117	名
43016	言	43067	是	43118	六處縁觸
43017	有縁	43068	諸觸	43119	復
43018	此	43069	名色爲縁	43120	次
43019	謂	43070	名色爲依	43121	眼及色爲縁生眼識
43020	名色	43071	名色爲建立	43122	三和合
43021	廣説	43072	故	43123	故
43022	乃至	43073	起	43124	生觸
43023	若	43074	等起	43125	此中
43024	依	43075	生	43126	眼觸
43025	止	43076	等生	43127	以
43026	此	43077	聚集	43128	眼色眼識爲縁
43027	相	43078	出現	43129	乃至
43028	施設	43079	故	43130	意及法爲縁生意識
43029	名身	43080	名	43131	三和合
43030	此	43081	名色縁觸	43132	故
43031	相	43082	云何	43133	生觸
43032	若	43083	六處縁觸	43134	此中
43033	無爲可施設増語觸	43084	謂	43135	意觸
43034	不	43085	眼及色爲縁生眼識	43136	以
43035	不也	43086	三和合	43137	意法意識爲縁
43036	世尊	43087	故	43138	是
43037	若	43088	生觸	43139	名
43038	依	43089	乃至	43140	六處縁觸
43039	止	43090	意及法爲縁生意識	43141	復

43142	次	43193	謂	43244	如
43143	眼及色爲縁生眼識	43194	眼及色爲縁生眼識	43245	契經
43144	三和合	43195	三和合	43246	說
43145	故	43196	故	43247	尊者
43146	生觸	43197	生觸	43248	慶喜
43147	此中	43198	觸爲縁生受	43249	告
43148	眼色眼識	43199	乃至	43250	瞿史羅長者
43149	皆	43200	意及法爲縁生意識	43251	言
43150	非是觸	43201	三和合	43252	眼界
43151	由	43202	故	43253	色界
43152	三和合	43203	生觸	43254	眼識界
43153	而	43204	觸爲縁故生受	43255	自體
43154	有觸生	43205	是	43256	各別
43155	乃至	43206	名	43257	順樂受二爲縁生眼識
43156	意及法爲縁生意識	43207	觸縁受	43258	三和合
43157	三和合	43208	復	43259	故
43158	故	43209	次	43260	生觸
43159	生觸	43210	眼及色爲縁生眼識	43261	名
43160	此中	43211	三和合	43262	順樂受觸
43161	意	43212	故	43263	此
43162	法	43213	生觸	43264	順樂受觸爲縁生樂受
43163	意識	43214	或	43265	順苦受二爲縁生眼識
43164	皆	43215	順樂受	43266	三和合
43165	非是觸	43216	或	43267	故
43166	由	43217	順苦受	43268	生觸
43167	三和合	43218	或	43269	名
43168	而	43219	順不苦不樂受	43270	順苦受觸
43169	有觸生	43220	順樂受觸爲縁生樂受	43271	此
43170	是	43221	順苦受觸爲縁生苦受	43272	順苦受觸爲縁生苦受
43171	名	43222	順不苦不樂受觸爲縁	43273	順不苦不樂受二爲縁生眼識
43172	六處縁觸	43223	生不苦不樂受	43274	三和合
43173	如	43224	乃至	43275	故
43174	是	43225	意及法爲縁生意識	43276	生觸
43175	諸	43226	三和合	43277	名
43176	觸	43227	故	43278	順不苦不樂受觸
43177	六處爲縁	43228	生觸	43279	此
43178	六處爲依	43229	或	43280	順不苦不樂受觸爲縁
43179	六處爲建立	43230	順樂受	43281	生不苦不樂受
43180	故	43231	或	43282	餘
43181	起	43232	順苦受	43283	五
43182	等起	43233	或	43284	三界
43183	生	43234	順不苦不樂受	43285	廣說
43184	等生	43235	順樂受觸爲縁生樂受	43286	亦
43185	聚集	43236	順苦受觸爲縁生苦受	43287	爾
43186	出現	43237	順不苦不樂受觸爲縁	43288	是
43187	故	43238	生不苦不樂受	43289	名
43188	名	43239	是	43290	觸縁受
43189	六處縁觸	43240	名	43291	復
43190	云	43241	觸縁受	43292	次
43191	何	43242	復	43293	大因縁經中
43192	觸縁受	43243	次	43294	尊者

43295	慶喜	43346	如	43397	復
43296	問	43347	是	43398	於
43297	佛	43348	諸	43399	眼
43298	諸	43349	受	43400	起
43299	受爲有縁	43350	觸爲縁	43401	貪
43300	不	43351	觸爲依	43402	等貪
43301	佛	43352	觸爲建立	43403	執藏
43302	言	43353	故	43404	防護
43303	有縁	43354	起	43405	堅著
43304	此	43355	等起	43406	愛染
43305	縁謂觸	43356	生	43407	乃至
43306	廣説	43357	等生	43408	意味受爲縁
43307	乃至	43358	聚集	43409	故
43308	若	43359	出現	43410	數
43309	無眼觸	43360	故	43411	復
43310	爲有眼觸爲縁	43361	名	43412	於
43311	生	43362	觸縁受	43413	意
43312	内	43363	云何	43414	隨順
43313	樂受	43364	受縁愛	43415	而
43314	苦受	43365	謂	43416	住
43315	不苦不樂受	43366	眼及色爲縁生眼識	43417	由
43316	不	43367	三和合	43418	隨順
43317	不也	43368	故	43419	故
43318	世尊	43369	生觸	43420	數
43319	乃至	43370	觸爲縁故生受	43421	復
43320	若	43371	受爲縁故生愛	43422	於
43321	無意觸	43372	乃至	43423	意
43322	爲有意觸爲縁	43373	意及法爲縁生意識	43424	起
43323	生	43374	三和合	43425	貪
43324	内	43375	故	43426	等貪
43325	樂受	43376	生觸	43427	執藏
43326	苦受	43377	觸爲縁故生受	43428	防護
43327	不苦不樂受	43378	受爲縁生愛	43429	堅著
43328	不	43379	是	43430	愛染
43329	不也	43380	名	43431	是
43330	世尊	43381	受縁愛	43432	名
43331	若	43382	復	43433	受縁愛
43332	全	43383	次	43434	復
43333	無觸爲可施設	43384	眼味受爲縁	43435	次
43334	有諸受	43385	故	43436	取蘊經中
43335	不	43386	數	43437	佛
43336	不也	43387	復	43438	作
43337	世尊	43388	於	43439	是
43338	是	43389	眼	43440	説
43339	故	43390	隨順	43441	&M-308280; 芻
43340	慶喜	43391	而	43442	當
43341	諸	43392	住	43443	知
43342	受無不以觸爲縁	43393	由	43444	我
43343	是	43394	隨順	43445	於
43344	名	43395	故	43446	色味
43345	觸縁受	43396	數	43447	已審尋思

43448	諸	43499	今起味	43550	有情
43449	有	43500	我	43551	不應於色起染
43450	於	43501	以	43552	以
43451	色	43502	正慧	43553	諸
43452	或	43503	審見	43554	色中非都無味
43453	已起味	43504	審知	43555	是
43454	或	43505	彼	43556	故
43455	今起味	43506	以	43557	有情於色起染
43456	我	43507	識味	43558	彼
43457	以	43508	受爲縁	43559	以
43458	正慧	43509	故	43560	色味受爲縁故
43459	審見	43510	數	43561	數
43460	審知	43511	復	43562	復
43461	彼	43512	於	43563	於
43462	以	43513	識	43564	色
43463	色味受爲縁	43514	隨順	43565	隨順
43464	故	43515	而	43566	而
43465	數	43516	住	43567	住
43466	復	43517	由	43568	由
43467	於	43518	隨順	43569	隨順
43468	色	43519	故	43570	故
43469	隨順	43520	數	43571	數
43470	而	43521	復	43572	復
43471	住	43522	於	43573	於
43472	由	43523	識	43574	色
43473	隨順	43524	起	43575	起
43474	故	43525	貪	43576	貪
43475	數	43526	等貪	43577	等貪
43476	復	43527	執藏	43578	執藏
43477	於	43528	防護	43579	防護
43478	色	43529	堅著	43580	堅著
43479	起	43530	愛染	43581	愛染
43480	貪	43531	是	43582	乃至
43481	等貪	43532	名	43583	若
43482	執藏	43533	受縁愛	43584	諸
43483	防護	43534	復	43585	識中
43484	堅著	43535	次	43586	都
43485	愛染	43536	取蘊經中	43587	無味
43486	乃至	43537	世尊	43588	者
43487	我	43538	又	43589	有情
43488	於	43539	說	43590	不應於識起染
43489	識味	43540	&M-308280;芻	43591	以
43490	以	43541	當	43592	諸
43491	審尋思	43542	知	43593	識中非都無味
43492	諸	43543	若	43594	是
43493	有	43544	諸	43595	故
43494	於	43545	色	43596	有情
43495	識	43546	中	43597	於
43496	或	43547	都	43598	識起染
43497	已起味	43548	無味	43599	彼
43498	或	43549	者	43600	以

43601	識味受	43652	眼味受爲緣故	43703	住
43602	爲緣故	43653	數	43704	由
43603	數	43654	復	43705	隨順
43604	復	43655	於	43706	故
43605	於	43656	眼	43707	數
43606	識	43657	隨順	43708	復
43607	隨順	43658	而	43709	於
43608	而	43659	住	43710	意
43609	住	43660	由	43711	起
43610	由	43661	隨順	43712	貪
43611	隨順	43662	故	43713	等貪
43612	故	43663	數	43714	執藏
43613	起	43664	復	43715	防護
43614	貪	43665	於	43716	堅著
43615	等貪	43666	眼	43717	愛染
43616	執藏	43667	起	43718	是
43617	防護	43668	貪	43719	名
43618	堅著	43669	等貪	43720	受緣愛
43619	愛染	43670	執藏	43721	復
43620	是	43671	防護	43722	次
43621	名	43672	堅著	43723	六處經中
43622	受緣愛	43673	愛染	43724	世尊
43623	復	43674	乃至	43725	又
43624	次	43675	我	43726	說
43625	六處經中	43676	於	43727	&M-308280; 芻
43626	佛	43677	意味	43728	當
43627	作	43678	已審尋思	43729	知
43628	是	43679	諸	43730	若
43629	說	43680	有	43731	諸
43630	&M-308280; 芻	43681	於	43732	眼中
43631	當	43682	意	43733	都
43632	知	43683	或	43734	無味
43633	我	43684	已起味	43735	者
43634	於	43685	或	43736	有情
43635	眼味	43686	今起味	43737	不應於眼起染
43636	已審尋思	43687	我	43738	以
43637	諸	43688	以	43739	諸
43638	有	43689	正慧	43740	眼中非都無味
43639	於	43690	審見	43741	是
43640	眼	43691	審知	43742	故
43641	或	43692	彼	43743	有情
43642	已起味	43693	以	43744	於
43643	或	43694	意味	43745	眼起染
43644	今起味	43695	受爲緣	43746	彼
43645	我	43696	故	43747	以
43646	以	43697	數	43748	眼味受爲緣
43647	正慧	43698	復	43749	故
43648	審見	43699	於	43750	數
43649	審知	43700	意	43751	復
43650	彼	43701	隨順	43752	於
43651	以	43702	而	43753	眼

43754	隨順	43805	意	43856	色
43755	而	43806	起	43857	起
43756	住	43807	貪	43858	貪
43757	由	43808	等貪	43859	等貪
43758	隨順	43809	執藏	43860	執藏
43759	故	43810	防護	43861	防護
43760	數	43811	堅著	43862	堅著
43761	復	43812	愛染	43863	愛染
43762	於	43813	是	43864	乃至
43763	眼	43814	名	43865	我
43764	起	43815	受緣愛	43866	於
43765	貪	43816	復	43867	法味
43766	等貪	43817	次	43868	已審尋思
43767	執藏	43818	六處經中	43869	諸
43768	防護	43819	世尊	43870	有於法
43769	堅著	43820	復	43871	或
43770	愛染	43821	說	43872	已起味
43771	乃至	43822	&M-308280;芻	43873	或
43772	若	43823	當	43874	今起味
43773	諸	43824	知	43875	我
43774	意中	43825	我	43876	以
43775	都	43826	於	43877	正慧
43776	無味	43827	色味	43878	審見
43777	者	43828	已審尋思	43879	審知
43778	有情	43829	諸	43880	彼
43779	不應於意起染	43830	有於色	43881	以
43780	以	43831	或	43882	法味受爲緣
43781	諸	43832	已起味	43883	故
43782	意中	43833	或	43884	數
43783	非都無味	43834	今起味	43885	復
43784	是	43835	我	43886	於
43785	故	43836	以	43887	法
43786	有情	43837	正慧	43888	隨順
43787	於	43838	審見	43889	而
43788	意起味	43839	審知	43890	住
43789	彼	43840	彼	43891	由
43790	以	43841	以	43892	隨順
43791	意味受爲緣故	43842	色味受爲緣故	43893	故
43792	數	43843	數	43894	數
43793	復	43844	復	43895	復
43794	於	43845	於	43896	於
43795	意	43846	色	43897	法
43796	隨順	43847	隨順	43898	起
43797	而	43848	而	43899	貪
43798	住	43849	住	43900	等貪
43799	由	43850	由	43901	執藏
43800	隨順	43851	隨順	43902	防護
43801	故	43852	故	43903	堅著
43802	數	43853	數	43904	愛染
43803	復	43854	復	43905	是
43804	於	43855	於	43906	名

43907	受縁愛	43958	乃至	44009	大名
43908	復	43959	若	44010	當
43909	次	43960	諸	44011	知
43910	六處經中	43961	法中	44012	若
43911	世尊	43962	都	44013	色一向是苦非樂
43912	又	43963	無味	44014	非樂所隨
43913	說	43964	者	44015	非樂喜受之所纏執
43914	&M-308280;芻	43965	有情	44016	應
43915	當	43966	不應於法起染	44017	無有情爲求樂
43916	知	43967	以	44018	故
43917	若	43968	諸	44019	於
43918	諸	43969	法中非都無味	44020	諸
43919	色中	43970	是	44021	色中
43920	都	43971	故	44022	起貪
43921	無味	43972	有情	44023	起染
43922	者	43973	於	44024	煩惱纏縛
43923	有情	43974	法起染	44025	大名
43924	不應於色起染	43975	彼	44026	以
43925	以	43976	以	44027	色
43926	諸	43977	法味受爲縁	44028	非一向苦
43927	色中非都無味	43978	故	44029	彼
43928	是	43979	數	44030	亦
43929	故	43980	復	44031	是
43930	有情	43981	於	44032	樂
43931	於	43982	法	44033	是
43932	色起染	43983	隨順	44034	樂所隨
43933	彼	43984	而	44035	是
43934	以	43985	住	44036	樂喜受之所纏執
43935	色味受爲縁	43986	由	44037	故
43936	故	43987	隨順	44038	有
43937	數	43988	故	44039	有情
43938	復	43989	數	44040	爲
43939	於	43990	復	44041	求樂
43940	色	43991	於	44042	故
43941	隨順	43992	法	44043	於
43942	而	43993	起	44044	諸
43943	住	43994	貪	44045	色中
43944	由	43995	等貪	44046	起貪
43945	隨順	43996	執藏	44047	起染
43946	故	43997	防護	44048	煩惱
43947	數	43998	堅著	44049	纏縛
43948	復	43999	愛染	44050	彼
43949	於	44000	是	44051	以
43950	色	44001	名	44052	色味受爲縁
43951	起	44002	受縁愛	44053	故
43952	貪	44003	復	44054	數
43953	等貪	44004	次	44055	復
43954	執藏	44005	佛	44056	於
43955	防護	44006	爲	44057	色
43956	堅著	44007	大名離&M-034460;毘	44058	隨順
43957	愛染	44008	說	44059	而

44060	住	44111	起染	44162	復
44061	由	44112	煩惱	44163	於
44062	隨順	44113	纏縛	44164	色
44063	故	44114	彼	44165	隨順
44064	數	44115	以	44166	而
44065	復	44116	識味受爲緣故	44167	住
44066	於	44117	數	44168	由
44067	色	44118	復	44169	隨順
44068	起	44119	於	44170	故
44069	貪	44120	識	44171	數
44070	等貪	44121	隨順	44172	復
44071	執藏	44122	而	44173	於
44072	防護	44123	住	44174	色
44073	堅著	44124	由	44175	起
44074	愛染	44125	隨順	44176	貪
44075	乃至	44126	故	44177	等貪
44076	若	44127	數	44178	執藏
44077	識一向是苦非樂	44128	復	44179	防護
44078	非樂所隨	44129	於	44180	堅著
44079	非樂喜受之所纏執	44130	識	44181	愛染
44080	應	44131	起	44182	乃至
44081	無有情爲求樂	44132	貪	44183	識爲緣
44082	故	44133	等貪	44184	故
44083	於	44134	執藏	44185	起樂生喜
44084	諸	44135	防護	44186	是
44085	色中	44136	堅著	44187	名
44086	起貪	44137	愛染	44188	識味
44087	起染	44138	是	44189	彼
44088	煩惱	44139	名	44190	以
44089	纏縛	44140	受緣愛	44191	識味受爲緣
44090	大名	44141	復	44192	故
44091	以	44142	次	44193	數
44092	識	44143	滿月經中	44194	復
44093	非一向苦	44144	佛	44195	於
44094	彼	44145	作	44196	識
44095	亦	44146	是	44197	隨順
44096	是	44147	說	44198	而
44097	樂	44148	&M-308280;芻	44199	住
44098	是	44149	當	44200	由
44099	樂所隨	44150	知	44201	隨順
44100	是	44151	色爲緣	44202	故
44101	樂喜受之所纏執	44152	故	44203	起
44102	故	44153	起樂生喜	44204	貪
44103	有有情	44154	是	44205	等貪
44104	爲	44155	名	44206	執藏
44105	求樂	44156	色味	44207	防護
44106	故	44157	彼	44208	堅著
44107	於	44158	以	44209	愛染
44108	諸	44159	色味受爲緣	44210	是
44109	識中	44160	故	44211	名
44110	起貪	44161	數	44212	受緣愛

44213	復	44264	刀仗	44315	求
44214	次	44265	等	44316	愛爲由緒
44215	大因縁經中	44266	事	44317	愛爲其因
44216	佛	44267	防護爲由緒	44318	愛爲其集
44217	告	44268	防護爲因	44319	愛爲其縁
44218	慶喜	44269	防護爲集	44320	而
44219	愛爲縁故求	44270	防護爲縁	44321	得生起
44220	求爲縁故得	44271	而	44322	慶喜
44221	得爲縁故集	44272	得	44323	當
44222	集爲縁故著	44273	生起	44324	知
44223	著爲縁故貪	44274	如	44325	愛
44224	貪爲縁故慳	44275	是	44326	有
44225	慳爲縁故攝受	44276	防護	44327	二種
44226	攝受爲縁故防護	44277	因於攝受	44328	一者
44227	因防護	44278	攝受爲縁	44329	欲愛
44228	故	44279	而	44330	二者
44229	執持	44280	有防護	44331	有愛
44230	刀仗	44281	攝受若無	44332	此
44231	鬪訟	44282	有防護	44333	二種
44232	諍競	44283	不	44334	愛
44233	諂詐	44284	不也	44335	依
44234	虚誑	44285	世尊	44336	受
44235	生無量種惡不善法	44286	是	44337	而
44236	佛	44287	故	44338	有
44237	告	44288	防護攝受爲由緒	44339	受
44238	慶喜	44289	攝受爲因	44340	若
44239	執持	44290	攝受爲集	44341	無
44240	刀仗	44291	攝受爲縁	44342	者
44241	鬪訟	44292	而	44343	二愛
44242	諍競	44293	得生起	44344	亦
44243	諂詐	44294	廣説	44345	無
44244	虚誑	44295	乃至	44346	是
44245	生無量種惡不善法	44296	如	44347	名
44246	皆因防護	44297	是	44348	受縁愛
44247	防護爲縁	44298	諸	44349	如
44248	有	44299	求	44350	是
44249	如	44300	皆因於愛	44351	諸
44250	是	44301	愛爲縁	44352	愛
44251	事	44302	故	44353	受爲縁
44252	防護若無	44303	而	44354	受爲依
44253	有	44304	有	44355	受爲建立
44254	此	44305	諸	44356	故
44255	事	44306	求	44357	起
44256	不	44307	此愛若無	44358	等起
44257	阿難陀	44308	爲有求	44359	生
44258	曰	44309	不	44360	等生
44259	不也	44310	不也	44361	聚集
44260	世尊	44311	世尊	44362	出現
44261	是	44312	是	44363	故
44262	故	44313	故	44364	名
44263	執持	44314	諸	44365	受縁愛

44366	云何	44417	名	44468	説
44367	愛縁取	44418	爲取	44469	吾
44368	謂	44419	是	44470	爲
44369	彼	44420	名	44471	汝等
44370	初生	44421	愛縁取	44472	諸
44371	説	44422	復	44473	&M-308280; 芻衆
44372	名	44423	如	44474	宣説
44373	爲愛	44424	有一	44475	簡擇
44374	愛	44425	於	44476	諸
44375	増盛位	44426	諸	44477	蘊
44376	轉	44427	色境	44478	法要
44377	名	44428	或	44479	謂
44378	爲	44429	無色境	44480	四念住
44379	取	44430	繫心	44481	四正勝
44380	此	44431	觀察	44482	四神足
44381	復	44432	起	44483	五根
44382	如何	44433	色貪纏	44484	五力
44383	謂	44434	或	44485	七等覺支
44384	如	44435	無色貪纏	44486	八支聖道
44385	有一	44436	彼	44487	如
44386	於	44437	從	44488	是
44387	諸	44438	此	44489	宣説
44388	欲境	44439	纏	44490	簡擇
44389	繫心	44440	復	44491	諸
44390	觀察	44441	起	44492	蘊
44391	起	44442	餘	44493	正法要
44392	欲貪纏	44443	纏	44494	時
44393	彼	44444	増上轉増上	44495	而
44394	從	44445	猛利轉猛利	44496	有
44395	此	44446	圓滿轉圓滿	44497	一類
44396	纏	44447	前	44498	懷愚癡者
44397	復	44448	所起	44499	於
44398	起	44449	纏	44500	我
44399	餘	44450	説	44501	所説
44400	纏	44451	名	44502	不住猛利信愛恭敬
44401	増上	44452	爲愛	44503	彼
44402	轉増上	44453	後	44504	遲證得無上漏盡
44403	猛利	44454	所起	44505	復
44404	轉猛利	44455	纏	44506	有
44405	圓滿	44456	轉	44507	一類
44406	轉圓滿	44457	名	44508	懷聰叡者
44407	前	44458	爲取	44509	於
44408	所起	44459	是	44510	我
44409	纏	44460	名	44511	所説
44410	説	44461	愛縁取	44512	能
44411	名	44462	復	44513	住猛利信愛恭敬
44412	爲愛	44463	次	44514	彼
44413	後	44464	險坑經中	44515	速證得無上漏盡
44414	所起	44465	佛	44516	復
44415	纏	44466	作	44517	有
44416	轉	44467	是	44518	一類

44519	於	44570	是觸種類	44621	圓滿轉圓滿
44520	我	44571	從觸而生	44622	前
44521	所説	44572	此能生觸	44623	所起纏
44522	色蘊法中等隨觀我	44573	以誰爲縁	44624	説
44523	此	44574	用誰爲集	44625	名
44524	能觀行	44575	是誰種類	44626	爲愛
44525	以誰爲縁	44576	從誰而生	44627	後
44526	用誰爲集	44577	謂	44628	所起纏
44527	是誰種類	44578	六處	44629	轉
44528	從誰而生	44579	此	44630	名
44529	謂	44580	所生	44631	爲取
44530	無明	44581	觸	44632	是
44531	觸	44582	以六處爲縁	44633	名
44532	所生	44583	用六處爲集	44634	愛縁取
44533	諸	44584	是六處種類	44635	有
44534	受	44585	從六處而生	44636	不
44535	爲縁生愛	44586	如	44637	於
44536	此所生行	44587	是	44638	色
44537	以彼爲縁	44588	六處	44639	等隨觀
44538	用彼爲集	44589	無常	44640	我
44539	是彼種類	44590	有爲	44641	而
44540	從彼而生	44591	是	44642	等隨觀
44541	此能生愛	44592	所造作	44643	我
44542	以誰爲縁	44593	從衆縁生	44644	有
44543	用誰爲集	44594	如	44645	諸
44544	是誰種類	44595	是	44646	色有
44545	從誰而生	44596	觸受	44647	不等隨觀
44546	謂	44597	愛能觀行	44648	我
44547	無明	44598	亦	44649	有
44548	觸	44599	無常	44650	諸色
44549	所生	44600	有爲	44651	而
44550	諸	44601	是	44652	等隨觀
44551	受	44602	所造作	44653	色
44552	此所生愛	44603	從衆縁生	44654	是
44553	以受爲縁	44604	此	44655	我
44554	用受爲集	44605	等	44656	所有
44555	是受種類	44606	隨觀	44657	不等隨觀
44556	從受而生	44607	色	44658	色
44557	此能生受	44608	爲	44659	是
44558	以誰爲縁	44609	我	44660	我所
44559	用誰爲集	44610	者	44661	而
44560	是誰種類	44611	是	44662	等隨觀
44561	從誰而生	44612	有身見	44663	我
44562	謂	44613	現所起纏	44664	在
44563	無明	44614	彼從此纏	44665	色中有不等隨觀
44564	觸	44615	復	44666	我
44565	此	44616	起	44667	在
44566	所生	44617	餘	44668	色中而等隨觀
44567	受	44618	纏	44669	受
44568	以觸爲縁	44619	增上轉增上	44670	想
44569	用觸爲集	44620	猛利轉猛利	44671	行

44672	識	44723	中	44774	如
44673	爲	44724	有	44775	是
44674	我	44725	不等隨觀	44776	六處
44675	有	44726	我	44777	無常
44676	不等隨觀	44727	在	44778	有爲
44677	受	44728	受	44779	是
44678	想	44729	想	44780	所造作
44679	行	44730	行	44781	從
44680	識	44731	識	44782	衆緣生
44681	爲	44732	中	44783	如
44682	我	44733	而	44784	是
44683	而	44734	起疑惑	44785	觸受愛我慢行
44684	等隨觀	44735	有	44786	亦
44685	我	44736	不起疑惑	44787	無常
44686	有	44737	而	44788	有爲
44687	受	44738	起	44789	是
44688	想	44739	有見	44790	所造作
44689	行	44740	無有見	44791	從
44690	識	44741	有	44792	衆緣生
44691	有	44742	不起	44793	如
44692	不等隨觀	44743	有見	44794	是
44693	我	44744	無有見	44795	我慢
44694	有	44745	而	44796	是
44695	受	44746	不離我慢	44797	有身見
44696	想	44747	故	44798	所起
44697	行	44748	由	44799	慢纏
44698	識	44749	等隨觀	44800	彼
44699	而	44750	我	44801	從
44700	等隨觀	44751	及	44802	此
44701	受	44752	我所	44803	纏
44702	想	44753	而	44804	復
44703	行	44754	起我慢	44805	起
44704	識	44755	此	44806	餘
44705	是	44756	我慢行	44807	纏
44706	我所	44757	以誰爲緣	44808	增上轉增上
44707	有	44758	用誰爲集	44809	猛利轉猛利
44708	不等隨觀	44759	是誰種類	44810	圓滿轉圓滿
44709	受	44760	從誰而生	44811	前
44710	想	44761	謂	44812	所起纏
44711	行	44762	無明	44813	說
44712	識	44763	觸	44814	名
44713	是	44764	所生	44815	爲愛
44714	我所	44765	諸	44816	後
44715	而	44766	受爲緣生愛	44817	所起纏
44716	等隨觀	44767	此所生行	44818	轉
44717	我	44768	以彼爲緣	44819	名
44718	在	44769	用彼爲集	44820	爲取
44719	受	44770	是彼種類	44821	是
44720	想	44771	從彼而生	44822	名
44721	行	44772	廣說	44823	愛緣取
44722	識	44773	乃至	44824	復

44825	次	44876	是	44927	名
44826	有執世間常	44877	名	44928	愛縁取
44827	或	44878	愛縁取	44929	復
44828	無常	44879	復	44930	次
44829	或	44880	次	44931	有執世間は常
44830	亦常亦無常	44881	有執	44932	此實餘迷謬
44831	或	44882	世尊	44933	或
44832	非常非無常	44883	非如來應正等覺	44934	是無常
44833	執世間有邊	44884	乃至	44935	乃至
44834	或	44885	非天人師	44936	如來死後非有非非有
44835	無邊	44886	執佛正法非善說	44937	此
44836	或	44887	現見	44938	實餘迷謬
44837	亦有邊亦無邊	44888	乃至	44939	皆
44838	或	44889	非智者内證	44940	是
44839	非有邊非無邊	44890	執佛弟子非具足妙行	44941	見取
44840	執命者即身	44891	乃至	44942	現
44841	執命者異身	44892	非隨法行	44943	所起
44842	執如來死後是有	44893	或	44944	纏
44843	或	44894	執無苦無集無滅無道	44945	彼
44844	非有	44895	或	44946	從
44845	或	44896	執無一切行無常	44947	此
44846	亦有亦非有	44897	無一切法無我	44948	纏
44847	或	44898	無涅槃寂靜	44949	復
44848	非有非非有	44899	皆	44950	起
44849	皆	44900	是	44951	餘
44850	是	44901	邪見	44952	纏
44851	邊執見	44902	現	44953	増上轉増上
44852	現	44903	所起	44954	猛利轉猛利
44853	所起	44904	纏	44955	圓滿轉圓滿
44854	纏	44905	彼	44956	前
44855	彼	44906	從	44957	所起纏
44856	從	44907	此	44958	說
44857	此	44908	纏	44959	名
44858	纏	44909	復	44960	爲愛
44859	復	44910	起	44961	後
44860	起	44911	餘	44962	所起纏
44861	餘	44912	纏	44963	轉
44862	纏	44913	増上轉増上	44964	名
44863	増上轉増上	44914	猛利轉猛利	44965	爲取
44864	猛利轉猛利	44915	圓滿轉圓滿	44966	是
44865	圓滿轉圓滿	44916	前	44967	名
44866	前	44917	所起纏	44968	愛縁取
44867	所起纏	44918	說	44969	復
44868	說	44919	名	44970	次
44869	名	44920	爲愛	44971	有起戒取
44870	爲愛	44921	後	44972	或
44871	後	44922	所起纏	44973	起禁取
44872	所起纏	44923	轉	44974	或
44873	轉	44924	名	44975	起戒禁取
44874	名	44925	爲取	44976	謂
44875	爲取	44926	是	44977	此戒

44978	此禁	45029	是	45080	從
44979	此戒禁	45030	天人師	45081	此
44980	能清淨	45031	爲	45082	纏
44981	能解脫	45032	非天人師	45083	復
44982	能出離	45033	於	45084	起
44983	能超苦樂	45034	佛正法	45085	餘
44984	至超苦樂處	45035	而	45086	纏
44985	皆	45036	起猶預	45087	增上轉增上
44986	是	45037	爲	45088	猛利轉猛利
44987	戒禁取	45038	是	45089	圓滿轉圓滿
44988	現	45039	善說現見	45090	前
44989	所起	45040	爲非善說現見	45091	所起纏
44990	纏	45041	乃至	45092	說
44991	彼	45042	爲是智者內證	45093	名
44992	從	45043	爲非智者內證	45094	爲愛
44993	此	45044	於	45095	後
44994	纏	45045	佛弟子	45096	所起纏
44995	復	45046	而	45097	轉
44996	起	45047	起猶預	45098	名
44997	餘	45048	爲是具足妙行	45099	爲取
44998	纏	45049	爲非具足妙行	45100	是
44999	增上轉增上	45050	乃至	45101	名
45000	猛利轉猛利	45051	爲是隨法行	45102	愛緣取
45001	圓滿轉圓滿	45052	爲非隨法行	45103	復
45002	前	45053	於	45104	次
45003	所起纏	45054	四聖諦	45105	一切
45004	說	45055	而	45106	四取
45005	名	45056	起猶預	45107	皆
45006	爲愛	45057	爲是苦	45108	以
45007	後	45058	爲非苦	45109	愛爲緣
45008	所起纏	45059	乃至	45110	用愛爲集
45009	轉	45060	爲是道	45111	是愛種類
45010	名	45061	爲非道	45112	從愛而生
45011	爲取	45062	於	45113	何等
45012	是	45063	三法印	45114	四取
45013	名	45064	而	45115	一
45014	愛緣取	45065	起猶預	45116	欲取
45015	復	45066	爲一切行無常	45117	二
45016	次	45067	爲非一切行無常	45118	見取
45017	有	45068	爲一切法無我	45119	三
45018	於	45069	爲非一切法無我	45120	戒禁取
45019	世尊	45070	爲涅槃寂靜	45121	四
45020	而	45071	爲非涅槃寂靜	45122	我語取
45021	起猶預	45072	此	45123	云何
45022	爲	45073	皆	45124	欲取
45023	是	45074	是	45125	謂
45024	如來應正等覺	45075	疑	45126	欲界繫
45025	爲	45076	現	45127	除
45026	非如來應正等覺	45077	所起	45128	諸
45027	乃至	45078	纏	45129	見
45028	爲	45079	彼	45130	餘

45131	結	45182	纏	45233	起
45132	縛	45183	是	45234	等起
45133	隨眠	45184	名	45235	生
45134	隨煩惱	45185	我語取	45236	等生
45135	纏	45186	復	45237	聚集
45136	是	45187	次	45238	出現
45137	名	45188	大因縁經中	45239	故
45138	欲取	45189	尊者	45240	名
45139	云何	45190	慶喜	45241	愛縁取
45140	見取	45191	問	45242	云何
45141	謂	45192	佛	45243	取縁有
45142	有身見	45193	諸	45244	謂
45143	邊執見	45194	取爲有縁	45245	取爲縁施設多有
45144	邪見	45195	不	45246	謂
45145	見取	45196	佛	45247	佛
45146	如	45197	言	45248	或
45147	是	45198	有縁	45249	説三界五蘊名有
45148	四見	45199	此	45250	或
45149	是	45200	縁	45251	説能感後有業名有
45150	名	45201	謂	45252	或
45151	見取	45202	愛	45253	説生分五蘊名有
45152	云何	45203	廣説	45254	云何
45153	戒禁取	45204	乃至	45255	説三界五蘊名有
45154	謂	45205	若	45256	如
45155	有	45206	全	45257	説三有
45156	一類	45207	無愛爲可施設	45258	謂
45157	取戒	45208	有	45259	欲有
45158	取禁	45209	諸	45260	色有
45159	取戒禁	45210	取	45261	無色有
45160	爲	45211	不	45262	云何
45161	能清淨	45212	不也	45263	説能感後有業名有
45162	能解脫	45213	世尊	45264	如
45163	能出離	45214	是	45265	世尊
45164	能超苦樂	45215	故	45266	告
45165	至超苦樂處	45216	慶喜	45267	阿難陀
45166	是	45217	諸	45268	言
45167	名	45218	取	45269	若
45168	戒禁取	45219	皆	45270	業能感後有名有
45169	云何	45220	以	45271	云何
45170	我語取	45221	愛爲其縁	45272	説生分五蘊名有
45171	謂	45222	是	45273	如
45172	色	45223	名	45274	世尊
45173	無色界繫	45224	愛縁取	45275	告
45174	除	45225	如	45276	頗勒婁那
45175	諸	45226	是	45277	識爲食
45176	見	45227	諸	45278	故
45177	餘	45228	取	45279	後有生起
45178	結	45229	愛爲縁	45280	復
45179	縛	45230	愛爲依	45281	次
45180	隨眠	45231	愛爲建立	45282	大因縁經中
45181	隨煩惱	45232	故	45283	尊者

45284	慶喜	45335	一類	45386	人趣
45285	問	45336	由	45387	樂
45286	佛	45337	貪	45388	繫心希求
45287	諸	45338	瞋	45389	彼
45288	有爲	45339	癡	45390	作
45289	有緣	45340	纏	45391	是
45290	不	45341	縛	45392	念
45291	佛	45342	心	45393	願
45292	言	45343	故	45394	我
45293	有緣	45344	造	45395	當生人趣同分
45294	此	45345	身語意三種惡行	45396	與諸人衆
45295	緣	45346	此	45397	同受快樂
45296	謂	45347	三惡行	45398	因此希求
45297	取	45348	說	45399	造
45298	廣說	45349	名	45400	能
45299	乃至	45350	業有	45401	感
45300	若	45351	由	45402	人趣
45301	全	45352	此	45403	身語意妙行
45302	無取爲可施設有諸有	45353	因緣	45404	此
45303	不	45354	身壞命終	45405	三妙行
45304	不也	45355	墮於地獄	45406	說
45305	世尊	45356	於	45407	名
45306	是	45357	彼諸生等生	45408	業有
45307	故	45358	趣入出現	45409	由
45308	慶喜	45359	蘊得	45410	此
45309	諸	45360	界得	45411	因緣
45310	有皆以取爲其緣	45361	處得	45412	身壞命終
45311	是	45362	諸	45413	生於人趣衆同分中
45312	名	45363	蘊生	45414	於
45313	取緣有	45364	命根起	45415	彼
45314	如	45365	說	45416	諸
45315	是	45366	名	45417	生
45316	諸	45367	生	45418	等生
45317	有	45368	此	45419	乃至
45318	取爲緣	45369	生緣有故起	45420	命根起
45319	取爲依	45370	是	45421	說
45320	取爲建立	45371	名	45422	名
45321	故	45372	有緣生	45423	生
45322	起	45373	如	45424	此
45323	等起	45374	說	45425	生緣有故起
45324	生	45375	地獄	45426	是
45325	等生	45376	傍生	45427	名
45326	聚集	45377	鬼界	45428	有緣生
45327	出現	45378	應	45429	如
45328	故	45379	知	45430	說
45329	名	45380	亦	45431	人趣
45330	取緣有	45381	爾	45432	四大王衆天
45331	云何	45382	復	45433	乃至
45332	有緣生	45383	有	45434	他化自在天
45333	謂	45384	一類	45435	應
45334	有	45385	於	45436	知

45437	亦	45488	生縁有故起	45539	此
45438	爾	45489	是	45540	定
45439	復	45490	名	45541	時
45440	有	45491	有縁生	45542	諸
45441	一類	45492	如	45543	身律儀
45442	於	45493	說	45544	語律儀
45443	梵衆天	45494	梵衆天	45545	命清淨
45444	繫心	45495	梵輔天	45546	說
45445	希求	45496	乃至	45547	名
45446	彼	45497	廣果天	45548	業有
45447	作	45498	應	45549	由
45448	是	45499	知	45550	此
45449	念	45500	亦	45551	因縁
45450	願	45501	爾	45552	身壞命終
45451	我	45502	復	45553	生無想天衆同分中
45452	當生梵衆天衆同分中	45503	有	45554	於
45453	因此希求	45504	一類	45555	彼
45454	勤脩	45505	於	45556	諸
45455	加行	45506	無想天	45557	生
45456	離欲	45507	繫心	45558	等生
45457	惡不善法	45508	希求	45559	乃至
45458	有尋	45509	彼	45560	命根起
45459	有伺	45510	作	45561	說
45460	離生喜樂	45511	是	45562	名
45461	初靜慮具足住	45512	念	45563	生
45462	於	45513	願	45564	此
45463	此	45514	我	45565	生縁有故起
45464	定中	45515	當生無想天衆同分中	45566	是
45465	諸	45516	因此希求	45567	名
45466	身律儀	45517	勤脩	45568	有縁生
45467	語律儀	45518	加行	45569	復
45468	命清淨	45519	思惟諸想	45570	有
45469	說	45520	是	45571	一類
45470	名	45521	餽苦障	45572	於
45471	業有	45522	思惟	45573	空無邊處天
45472	由	45523	無想	45574	繫心
45473	此	45524	是	45575	希求
45474	因縁	45525	靜妙離	45576	彼
45475	身壞命終	45526	由	45577	作
45476	生梵衆天衆同分中	45527	此	45578	是
45477	於	45528	思惟	45579	念
45478	彼	45529	能滅諸想	45580	願
45479	諸	45530	安住無想	45581	我
45480	生	45531	彼	45582	當生空無邊處天衆同分中
45481	等生	45532	諸	45583	因此希求
45482	乃至	45533	想滅	45584	勤修
45483	命根起	45534	住無想	45585	加行
45484	說	45535	時	45586	超諸色想
45485	名	45536	名	45587	滅有對想
45486	生	45537	無想定	45588	不思惟種種想
45487	此	45538	入	45589	入無邊空空無邊處具足住

45590	於	45641	佛	45692	故
45591	此	45642	諸	45693	慶喜
45592	定中	45643	生爲有緣	45694	諸
45593	諸	45644	不	45695	生
45594	思	45645	佛	45696	皆
45595	等思	45646	言	45697	以
45596	現前等思	45647	有緣	45698	有爲
45597	已思	45648	此	45699	其
45598	當思	45649	緣	45700	緣
45599	思性	45650	謂	45701	是
45600	思類	45651	有	45702	名
45601	造	45652	廣說	45703	有緣生
45602	心意業	45653	乃至	45704	如
45603	說	45654	若	45705	是
45604	名	45655	無業有	45706	諸
45605	業有	45656	魚	45707	生
45606	由	45657	鳥	45708	有爲緣
45607	此	45658	蛇	45709	有爲依
45608	因緣	45659	蝎	45710	有爲建立
45609	身壞命終	45660	那伽	45711	故
45610	生空無邊處衆同分中	45661	藥叉	45712	起
45611	於	45662	部多	45713	等起
45612	彼	45663	食香	45714	生
45613	諸	45664	諸	45715	等生
45614	生	45665	天人	45716	聚集
45615	等生	45666	等	45717	出現
45616	乃至	45667	無足	45718	故
45617	命根起	45668	二足	45719	名
45618	說	45669	多足	45720	有緣生
45619	名	45670	異類	45721	云何
45620	生	45671	彼彼	45722	生緣老死
45621	此	45672	有情	45723	謂
45622	生緣有故起	45673	於	45724	彼彼
45623	是	45674	彼彼聚	45725	有情
45624	名	45675	生	45726	即
45625	有緣生	45676	等生	45727	於
45626	如	45677	等	45728	彼彼有情聚中
45627	說	45678	爲	45729	諸
45628	空無邊處	45679	得	45730	生
45629	乃至	45680	有	45731	等生
45630	非想非非想處	45681	不	45732	趣入
45631	應	45682	不也	45733	出現
45632	知	45683	世尊	45734	蘊得
45633	亦	45684	若	45735	界得
45634	爾	45685	全	45736	處得
45635	復	45686	無有爲可施設	45737	諸
45636	次	45687	有諸生	45738	蘊生
45637	大因緣經中	45688	不	45739	命根起
45638	尊者	45689	不也	45740	說
45639	慶喜	45690	世尊	45741	名
45640	問	45691	是	45742	生

45743	髮落	45794	老	45845	慶喜
45744	髮白	45795	死	45846	老
45745	皮緩	45796	爲	45847	死
45746	面皺	45797	有縁	45848	皆
45747	身曲	45798	不	45849	以
45748	背僂	45799	佛	45850	生爲其縁
45749	喘息	45800	言	45851	是
45750	逾急	45801	有縁	45852	名
45751	扶杖而行	45802	此	45853	生縁老死
45752	肢體	45803	縁	45854	如
45753	斑黒	45804	謂	45855	是
45754	衰退	45805	生	45856	老
45755	闇鈍	45806	廣説	45857	死
45756	根熟	45807	乃至	45858	生爲縁
45757	變壞	45808	若	45859	生爲依
45758	諸行	45809	無有生	45860	生爲建立
45759	故敗	45810	魚	45861	故
45760	朽壞	45811	鳥	45862	起
45761	羸損	45812	蛇	45863	等起
45762	説	45813	蝎	45864	生
45763	名	45814	那伽	45865	等生
45764	老	45815	藥叉	45866	聚集
45765	彼彼	45816	部多	45867	出現
45766	有情	45817	食香	45868	故
45767	即	45818	諸	45869	名
45768	於	45819	天人	45870	生縁老死
45769	彼彼諸有情聚	45820	等	45871	云何
45770	移轉	45821	無足	45872	發生
45771	壞沒	45822	二足	45873	愁
45772	退失別離	45823	多足	45874	歎
45773	壽暖識滅	45824	異類	45875	苦
45774	命根不轉	45825	彼彼有情	45876	憂
45775	諸蘊破壞	45826	於	45877	擾惱
45776	夭喪殞逝	45827	彼彼聚	45878	謂
45777	説	45828	所有	45879	有
45778	名	45829	老死	45880	一類
45779	死	45830	爲	45881	或
45780	如	45831	得	45882	因
45781	是	45832	有	45883	父
45782	老死	45833	不	45884	母
45783	縁生故起	45834	不也	45885	兄弟
45784	是	45835	世尊	45886	&M-061640;妹
45785	名	45836	若	45887	師友
45786	生縁老死	45837	全	45888	死
45787	復	45838	無生	45889	故
45788	次	45839	爲可施設有老死	45890	或
45789	大因縁經中	45840	不	45891	因
45790	尊者	45841	不也	45892	親族滅亡
45791	慶喜	45842	世尊	45893	都盡
45792	問	45843	是	45894	或
45793	佛	45844	故	45895	因

45896	財位一切喪失	45947	心熱	45998	當擾惱
45897	便	45948	等熱	45999	擾惱性
45898	發	45949	內熱	46000	擾惱類
45899	自身	45950	遍熱	46001	說
45900	猛利	45951	便	46002	名
45901	剛&M-207740;	45952	發	46003	擾惱
45902	切心	45953	於	46004	於
45903	奪命	45954	愁	46005	老死位
45904	辛楚	45955	已愁	46006	發生
45905	苦受	45956	當愁	46007	如
45906	彼	45957	心中愁箭	46008	是
45907	於	45958	由	46009	種種
45908	爾時	45959	此	46010	愁
45909	心熱	45960	緣	46011	歎
45910	等熱	45961	故	46012	苦
45911	內熱	45962	而	46013	憂
45912	遍熱	45963	傷歎言	46014	擾惱
45913	便	45964	苦哉苦哉	46015	云何
45914	發	45965	我父	46016	如
45915	於	45966	我母	46017	是
45916	愁	45967	廣說	46018	便
45917	已愁	45968	乃至	46019	集
45918	當愁	45969	我財	46020	純大苦蘊
45919	心中愁箭	45970	我位	46021	謂
45920	說	45971	如	46022	於
45921	名	45972	何	46023	如
45922	愁	45973	一旦	46024	是
45923	復	45974	忽	46025	老死位中
45924	有	45975	至	46026	積集
45925	一類	45976	於	46027	一類
45926	或	45977	此	46028	大災
45927	因	45978	其中	46029	大橫具
45928	父	45979	所有	46030	大過患衆
45929	母	45980	傷	46031	苦蘊聚
45930	兄弟	45981	怨	46032	復
45931	&M-061640;妹	45982	言詞	46033	次
45932	師友	45983	種種語業	46034	無明苦蘊爲緣
45933	死	45984	說	46035	起行苦蘊
45934	等	45985	名	46036	行苦蘊爲緣
45935	便	45986	歎	46037	起識苦蘊
45936	發	45987	五識相應不平等受	46038	識苦蘊爲緣
45937	自身	45988	說	46039	起名色苦蘊
45938	猛利	45989	名	46040	名色苦蘊爲緣
45939	剛&M-207740;	45990	苦	46041	起六處苦蘊
45940	切心	45991	意識相應不平等受	46042	六處苦蘊爲緣
45941	奪命	45992	說	46043	起觸苦蘊
45942	辛楚	45993	名	46044	觸苦蘊爲緣
45943	苦受	45994	憂	46045	起受苦蘊
45944	彼	45995	諸	46046	受苦蘊爲緣
45945	於	45996	心擾惱	46047	起愛苦蘊
45946	爾時	45997	已擾惱	46048	愛苦蘊爲緣

46049 起取苦蘊取苦蘊爲縁
 46050 起有苦蘊
 46051 有苦蘊爲縁
 46052 起生苦蘊
 46053 生苦蘊爲縁
 46054 起老死苦蘊
 46055 由老死故
 46056 發生種種愁歎苦憂擾惱苦蘊
 46057 故
 46058 總
 46059 說
 46060 言
 46061 如
 46062 是
 46063 便
 46064 集
 46065 純大苦蘊
 46066 說一切有部法蘊足論卷第十二

Keyword Data

『阿毘達磨法蘊足論』

No.	token	count			
			2867	應	131
82	名	1623	2117	所有	126
105	是	1428	1318	又	123
69	於	967	5824	善法	118
98	謂	948	9299	惡	117
374	此	849	3022	一類	116
76	爲	826	1133	有情	116
101	故	769	40	行	113
20	如	764	3168	作	113
70	彼	610	2916	想	108
17	諸	609	5019	如實	108
510	乃至	576	2312	當	108
839	若	531	1322	貪	107
178	者	460	80	所	106
68	有	451	4514	精進	105
405	復	444	2053	欲	100
3469	云何	431	2537	脩	100
176	能	355	15277	識	97
541	亦	332	10250	持心	96
583	及	317	350	成就	96
1226	令	311	4529	堅住	91
294	說	261	7	法	91
1618	思惟	256	4292	道	90
1629	由	254	63	爾時	88
30	我	225	10247	發勤	88
1699	或	217	10256	未生	87
2183	得	211	3488	脩習	85
3393	總	209	49	定	84
88	生	204	3969	正	81
61	住	194	2489	隨一	81
1439	言	191	13595	勝行	80
293	而	186	3183	色	79
704	廣說	178	2716	正知	79
5150	受	176	5462	中	79
2762	時	163	2919	樂	79
8633	心	163	25	具	78
2685	知	163	4510	所生	78
391	已	162	1542	遠離	76
4637	已生	160	4004	苦	76
1250	以	157	13609	所起	76
355	起	151	44	念	75
1512	即	150	10246	起欲	73
731	等	149	340	何	72
3547	&M-308280;芻	144	4558	理	71
1140	皆	143	95	何等	70
2436	便	142	396	餘	70
5097	斷	141	10827	種類	69
9621	次	140	3528	除	69
6	佛	138	10492	生起	69
9261	不善法	133	2299	爾	68
64	世尊	131	1324	癡	66

法蘊足論	キーワード	頻度順
2111 身	65 357 發	41
4319 正念	65 3422 因	40
3182 意	64 24040 定中	40
2528 捨	64 3174 如是	40
382 前	64 2880 施設	39
1323 瞋	64 177 寂靜	39
59 在	63 4676 多脩習	39
5166 世	63 16112 毘鉢舍那	39
3761 智	63 4826 隨念	39
11 今	62 4772 聖弟子	38
4486 觀察	62 6537 如實知見	38
13719 勤	59 24352 受所攝	37
31 正勤	59 4259 習	37
2464 一切	58 8474 第三靜慮	37
8151 修	58 4446 從	37
383 所說	58 13844 前所說	36
2113 相	57 2427 他	36
91 身壞命終	55 17502 法簡擇	36
1157 安住	54 5810 證得	36
1609 依	54 20161 眼	35
2520 出家	54 22511 喜	35
1967 信	54 22492 尋	35
9337 善	53 1314 弟子	35
8104 作證	52 1230 等起	35
1441 隨順	52 7713 無漏	35
455 不	51 5758 觀	35
191 自	50 3912 具足	34
10363 貪欲蓋	50 2535 汝	34
364 願	49 4833 如來	34
547 見	49 456 離	34
626 數	49 4231 永	33
17095 貪憂	49 4706 語	33
13591 三摩地	48 6382 修習	33
9812 前說	48 2181 然	33
10445 不息	47 2444 隨	33
10444 勵意	47 40573 造	32
8995 因緣	46 9010 不生	32
1615 加行	45 1664 防護	32
4061 愛	44 7402 至	31
4089 後	44 2176 所作	31
65 告	44 42 正勝	31
1019 事	44 1232 等生	31
1169 種種	44 4312 八支聖道	31
89 多	44 3187 觸	31
35199 彼同分	44 17347 等貪	30
21451 纏	43 35 曰	30
9558 過患	42 9855 等住	29
10249 策心	42 5031 二種	29
343 &M-395700;波索迦	41 58 薄伽梵	29
3839 慧	41 5887 分別	29
8452 初靜慮	41 26 攝	29

法蘊足論	キーワード	頻度順
551 歡喜	29 20718 領納	23
17356 &M-106610;求	28 10360 現在	22
14501 勤三摩地	28 37452 三和合	22
31312 慶喜	28 13729 思	22
397 四	28 1442 世間	22
24739 勝解	28 41788 不也	22
15321 心三摩地	28 1089 命終	22
4546 入	28 1427 涅槃	22
17375 憂	28 2805 聚集	22
13657 欲三摩地	28 5687 覺	22
4014 與	28 339 齊	22
1209 雖	28 66 &M-308280;芻衆	21
16155 觀三摩地	28 34036 愛染	21
4327 一趣	27 57 一時	21
5358 過去	27 4261 欣	21
9026 喜足	27 13 諸法	21
13930 俱行	27 1425 勝	21
1531 此中	27 3711 人	21
22493 伺	27 3734 善士	21
10686 病	27 4790 無	21
36 學	27 4229 滅	21
20160 發生	27 10688 癰	21
4164 永斷	26 4379 轉	21
2051 取	26 3966 開示	20
1244 衆生	26 60 室羅筏	20
2151 其	26 9063 精勤	20
4863 等持	26 62 逝多林給孤獨園	20
295 頌	26 25597 馳流餘境	20
5152 衣服	25 458 二	20
4077 緣	25 395 不離	20
5191 解了	25 36534 名色	20
4223 究竟	25 392 唯	20
12158 諸行	25 4849 欲界	20
8 僧	25 2592 離欲	20
5252 明	25 53 處	20
20719 攝受	25 5078 圓滿	20
2850 證	25 10708 變壞法	20
819 一	24 2125 盡	20
9857 近住	24 7304 獲	19
17350 堅著	24 428 三	19
17348 執藏	24 42722 生觸	19
10485 出現	24 4260 聖	19
47 無量	24 2879 宣說	19
6548 佛弟子	24 2700 問	19
46 靜慮	24 8450 離生喜樂	19
4712 言說	23 3040 實	19
314 死	23 4834 阿羅漢	18
2178 先	23 17967 苦受	18
4710 等想	23 40714 繫心	18
4131 內	23 2072 女人	18
11233 未來	23 7612 勝樂	18

法蘊足論	キーワード	頻度順
3403 上	18 4483 作意	15
7505 甚	18 37972 受縁愛	15
125 第三	18 24224 修定	15
23651 等思	18 12 集	15
20792 老	18 4835 正等覺	15
667 隨法行	18 12912 多修習	15
9547 顯	18 8484 第四靜慮	15
3735 恭敬	17 5123 遍知	15
3185 香	17 836 瞋恚	15
17163 自身	17 9500 &M-106610;望	14
23414 色界	17 37973 愛縁取	14
22307 心一境性	17 37732 界善巧	14
8032 深	17 7260 各別	14
3732 親近	17 2964 眼識	14
40712 人趣	17 20183 苦滅聖諦	14
4707 增語	17 13458 建立	14
116 第二	17 28084 四大種所造	14
5642 但	17 18670 自心	14
79 同	17 44623 所起纏	14
305 縛	17 1299 勝類	14
2541 聞	17 23659 心勝解	14
3186 味	17 29763 心定	14
9576 無常	17 13632 性	14
6790 佛弟子衆	17 12159 相狀	14
9483 發起	17 134 第四	14
3184 聲	17 8462 第二靜慮	14
5638 阿難陀	16 4787 地獄	14
4673 義	16 3847 調伏	14
3733 供養	16 3956 通達	14
23586 勤修	16 45 諦	14
17166 現相續中	16 24974 如是如是	14
7267 功德	16 3673 非	14
1306 差別	16 24937 不相應行	14
1017 讚歎	16 8116 無明	14
2542 受持	16 38023 無容	14
5020 正慧	16 38022 無處	14
4010 生已	16 874 無瞋	14
22102 相應	16 872 無貪	14
4938 不失	16 5280 命清淨	14
11336 不復生	16 20686 有情類	14
650 不忘	16 38034 有處	14
13781 不應	16 35213 了別	14
40579 福行	16 23660 已勝解	14
37969 名色縁六處	16 17959 樂受	14
6174 脩所斷	16 23661 當勝解	14
834 食欲	16 3887 安立	13
21102 可愛	15 5033 一者	13
16098 簡擇	15 14575 下	13
2118 共	15 331 感	13
27232 空無邊處	15 1669 棄捨	13
19304 行蘊	15 16099 極簡擇	13

3917	五根	13	2	尊者大目乾連造	12
5279	語律儀	13	5190	知見	12
29878	作意相應	13	5659	婆羅門	12
25619	住念	13	17975	不苦不樂受	12
17087	循身觀	13	20154	未曾聞法	12
6897	初	13	12461	無所有處	12
35256	所知	13	35297	名號	12
13578	心三摩地勝行成就神足	13	3886	勸勵	12
17559	身内	13	5988	應時	12
5278	身律儀	13	3221	數數	12
643	正法	13	24980	淨妙	12
23655	造心意業	13	10442	熾盛	12
7417	超	13	35226	礙	12
5662	天	13	200	安善趣	11
5035	二者	13	35156	意根	11
1954	母	13	9391	往	11
4621	方	13	3825	解脫	11
3177	方便	13	10536	喜俱行心	11
6624	妙行	13	42116	希求	11
5466	無上	13	97	五	11
13959	無癡	13	5380	五取蘊	11
38035	有容	13	29991	語業	11
5034	有爲	13	17756	合	11
13570	欲三摩地勝行成就神足	13	7097	四聖諦	11
25637	勵意不息	13	19550	耳	11
39613	梵衆天	13	4431	耳根	11
16929	沒	13	2536	自在	11
17277	觀行者	13	4238	趣	11
13582	觀三摩地勝行成就神足	13	1219	所以者何	11
4118	隨眠	13	35275	所等證	11
17396	隱沒	13	37525	所餘	11
30632	威勢	12	199	升	11
35298	異語	12	9265	信解	11
21105	可意	12	28076	身根	11
8957	可樂	12	10441	勢猛	11
3069	既	12	713	成	11
10488	求趣	12	6882	清淨	11
826	虛誑語	12	37976	生緣老死	11
13574	勤三摩地勝行成就神足	12	9335	增長	11
20166	苦集聖諦	12	9464	歎	11
6169	見苦	12	6551	智者	11
6170	見集	12	10443	難制	11
6171	見滅	12	2179	白	11
3	三藏法師玄奘奉詔譯	12	20684	彼彼	11
24988	資糧	12	35153	鼻根	11
37191	受蘊	12	1747	不捨	11
32191	愁	12	1953	父	11
21315	出世	12	13423	平等	11
4508	出離	12	25568	朋友	11
32195	擾惱	12	672	法隨法行	11
30647	身安	12	24990	未名慈心定加行	11

24992	未名入慈心定	11	37975	有縁生	10
2120	無二	11	8449	有伺	10
41852	名色縁識	11	38386	有執	10
10440	勇健	11	8448	有尋	10
8091	離染	11	22656	欲境	10
32	略	11	25600	令住一縁	10
21047	和合	11	5410	六處	10
13853	惡欲	11	5147	佛世尊	10
25538	狹小	11	6120	佛正法	10
5224	阿羅漢果	10	9898	廣	10
13464	過	10	7506	廣大	10
9921	臥具	10	10691	惱	10
19685	外法	10	25612	攝録	10
23068	蓋	10	5153	飲食	10
35151	眼根	10	44373	爲愛	10
3863	求	10	31318	靜息	10
2295	居	10	3836	&M-112010;	9
6172	見道所斷	10	25620	一縁	9
6135	現法中	10	17760	一聚	9
28500	光明相	10	56	縁起	9
29976	黒	10	19196	解脫心	9
5658	沙門	10	10692	害	9
7584	三種	10	1120	且	9
8113	三漏	10	22482	喜樂	9
8951	四聖種	10	4789	鬼界	9
27246	識無邊處	10	4066	去	9
27795	殊勝智見	10	9111	俱	9
5169	受用	10	6785	苦速通行	9
36353	色處	10	6783	苦遲通行	9
25596	心散亂	10	17134	現	9
22138	尋求	10	5986	現見	9
19552	舌	10	5690	現觀	9
35154	舌根	10	21780	後有	9
22665	尊者	10	7518	光明	9
32703	尊重	10	36357	香處	9
10542	定俱行心	10	625	策勵	9
4262	都	10	37817	三界	9
19288	内法	10	3915	四正勝	9
2177	必	10	41677	自體	9
13627	不散	10	37968	識縁名色	9
25598	不能一趣	10	17426	識界	9
25599	不能守念	10	17192	充滿	9
8481	不樂	10	31562	初靜慮具足住	9
24351	平等受	10	29920	所見	9
1574	補特伽羅	10	4502	審	9
19367	法念住	10	24135	心無警覺	9
37825	無色界	10	4942	心明記性	9
25662	無退	10	20721	身苦	9
37786	無欲界	10	17262	身念住	9
37787	無恚界	10	9591	迅速	9
41770	有縁	10	876	正見	9

法蘊足論	キーワード	頻度順
170 生地獄中	9 36361 觸處	9
40828 生梵衆天衆同分中	9 17360 食生	9
14687 善勤	9 17359 食類	9
15507 善心	9 10367 &M-108120;沈	8
16326 善觀	9 4339 哀慙	8
9846 増上	9 42747 意及法爲縁生意識	8
41762 大因縁經中	9 953 慰喻	8
30588 大名	9 27242 一切種	8
9012 耽嗜	9 5222 一來果	8
32964 等隨觀	9 22096 於苦思惟苦	8
17085 内身	9 22099 於道思惟道	8
41707 入母胎藏	9 4757 戒	8
4656 能得	9 42719 眼及色爲縁生眼識	8
4661 能觸	9 7110 疑	8
4662 能證	9 23438 極欣	8
19551 鼻	9 14615 勤増上力	8
5223 不還果	9 26297 欣慰	8
13752 不善	9 6132 苦集滅道	8
40577 不動行	9 4036 愚夫	8
17368 不平等	9 30381 慧根	8
13628 不亂	9 19555 結	8
26705 平等捨	9 9485 語言	8
23305 遍伺察	9 5808 垢	8
23282 遍尋求	9 28297 恒作	8
36363 法處	9 37967 行縁識	8
4788 傍生	9 52 根	8
36359 味處	9 8094 最勝	8
17542 未得	9 5465 最上	8
37788 無害界	9 820 殺生	8
38419 無執	9 21434 三愛	8
38420 無受	9 3916 四神足	8
37966 無明縁行	9 16 施	8
27899 無有差別	9 9344 資具	8
3968 無量門	9 24136 寂靜住性	8
3477 耶	9 3323 酒	8
38387 有受	9 17371 所攝	8
25624 有情相	9 35249 諸所有	8
9029 陵蔑	9 29519 諸漏	8
714 和敬行	9 28298 常作	8
92 墮險惡趣	9 27224 色想	8
4432 對	9 29698 審諦伺察	8
14669 惡勤	9 24414 心喜	8
15489 惡心	9 32919 心自取	8
40529 惡不善法	9 24134 心正直性	8
16308 惡觀	9 15435 心増上力	8
6789 樂速通行	9 24133 心平等性	8
6787 樂遲通行	9 38935 身業	8
351 歸	9 40751 生於人趣	8
44418 爲取	9 853 生於天中	8
41676 羯刺藍	9 13961 善欲	8
36355 聲處	9 44444 増上轉増上	8

43	足	8	30323	縁已生法	7
31108	他化自在天	8	4936	憶念	7
4777	多聞	8	1137	下至	7
8136	超越	8	17423	火界	7
20223	通慧	8	17098	外身	7
2917	忍	8	37785	害界	7
10290	倍增	8	2302	宜	7
27273	非想非非想處	8	1412	義中	7
8149	不還	8	16938	虛空	7
25781	不散亂	8	302	虚誑	7
27227	不思惟	8	17393	極遠離	7
9276	不證涅槃	8	7738	欣喜	7
7425	福	8	20784	苦苦	7
29696	遍尋思	8	20149	苦聖諦	7
24740	遍滿	8	10695	空	7
8157	慢	8	17425	空界	7
3572	未來果	8	9036	繫念	7
40773	無明蔽動心	8	8985	賢聖	7
5256	無學	8	20786	行苦	7
42717	名色縁觸	8	30055	三妙行	7
44445	猛利轉猛利	8	4647	四種	7
1624	勇猛	8	3914	四念住	7
7108	有身見	8	22164	思擇力	7
27226	有對想	8	9482	斯	7
5221	預流果	8	649	持	7
4454	踊躍	8	2170	遮護	7
13799	欲增上力	8	838	邪見	7
8465	離喜	8	27401	種種想	7
37970	六處縁觸	8	24205	受樂	7
4067	來	8	35266	所了	7
44446	圓滿轉圓滿	8	17397	除滅	7
17543	已失	8	25741	勝定	7
17167	已得	8	29975	勝妙法	7
7874	并	8	28502	審諦	7
38027	惡行	8	23127	心重性	7
10370	掉舉	8	23126	身重性	7
29998	擇滅	8	17195	身中	7
35104	梵志	8	17422	水界	7
25127	樂相	8	4838	世間解	7
2680	檢問	8	4320	正定	7
9329	滿	8	4610	漸次	7
21303	眞實	8	3537	僧寶	7
5801	經	8	19303	想蘊	7
16254	觀增上力	8	107	第一	7
37971	觸縁受	8	17421	地界	7
9064	隨學	8	8102	等觸	7
2515	&M-308280;芻尼	7	29912	道俱有	7
4206	安隱	7	29911	道隨行	7
29934	永涅槃	7	29913	道隨轉	7
8123	永盡	7	3724	汝等	7
29979	縁生法	7	2322	之	7

法蘊足論	キーワード	頻度順
4016 煩惱	7 21104 可喜	6
4939 不遺	7 39 果	6
4940 不漏	7 7109 戒禁取	6
29973 不應脩法	7 18302 外受	6
17424 風界	7 4063 喜俱行愛	6
1753 物	7 29632 喜覺支	6
17354 遍耽嗜	7 32938 起慢	6
2169 防守	7 32793 軌範	6
5711 妙	7 9002 求不得	6
16985 無間	7 1612 業	6
29971 無罪法	7 2517 勤策女	6
29910 無取	7 21494 苦果	6
40707 無明爲緣造福行	7 18111 苦出離依受	6
1477 無愧	7 29135 具念	6
1475 無慚	7 1955 兄弟	6
4163 無餘	7 552 慶慰	6
9013 迷悶	7 28177 畦壟	6
86 有罪	7 5 稽首	6
29978 有敵對法	7 41659 健達縛	6
40767 有不繫心	7 9251 賢貴	6
29918 有學者	7 23652 現前等思	6
238 離虛誑語	7 27781 現法樂住	6
218 離不與取	7 2121 互	6
8058 劣	7 4062 後有愛	6
8109 漏盡	7 19350 更	6
315 墮	7 43455 今起味	6
4935 專念	7 8152 作證行	6
27294 已想	7 9034 策勤	6
37784 恚界	7 21438 四愛	6
13629 攝止	7 40804 四大王衆天	6
9644 舉	7 5560 時時爲說	6
27295 當想	7 23527 次第	6
3720 聽聞正法	7 27844 滋潤	6
14 蘊	7 2905 耳識	6
50 覺支	7 831 七	6
8100 隨得	7 2307 悉	6
21450 隨煩惱	7 6825 質直	6
25562 &M-061640;	6 29635 捨覺支	6
1956 &M-061640;妹	6 4542 趣入	6
13465 &M-164760;伽沙	6 18140 受念住	6
2519 &M-395700;波斯迦	6 9027 終	6
5947 愛慕	6 533 十	6
7329 安樂	6 17923 循受觀	6
35852 意識	6 18658 循心觀	6
5563 意妙行	6 19290 循法觀	6
38246 違涅槃者	6 30413 諸行中	6
5946 印可	6 22821 諸欲	6
30639 引起	6 23567 諸佛	6
5989 引導	6 27809 勝分別慧	6
1661 厭患	6 5943 信性	6
2182 可	6 43459 審見	6

法蘊足論	キーワード	頻度順
43460 審知	6 27845 遍滋潤	6
29250 心所法	6 27847 遍充滿	6
18839 心念住	6 27849 遍適悦	6
17367 心憂	6 3425 放逸	6
38414 身外	6 21323 法界	6
20769 身心燒然	6 4071 本	6
19475 睡眠	6 25563 妹	6
2516 正學	6 3568 未	6
29631 精進覺支	6 19341 未生者	6
78 聖賢	6 22623 妙境	6
22054 聖行	6 13756 無色界繫	6
4837 善逝	6 37129 無想定	6
5985 善説	6 4203 無熱	6
20592 漸	6 43548 無味	6
41817 全	6 37261 無味受	6
2906 曾受	6 30668 無惱害	6
2907 曾了	6 5036 無爲	6
9413 相違	6 35322 名此岸	6
4367 速	6 42231 名色爲縁	6
30627 其心正直	6 13459 名想	6
1746 他攝受	6 35310 名道路	6
33175 多貪	6 36537 名彼岸	6
348 男子	6 20702 命根	6
29634 定覺支	6 45364 命根起	6
27848 適悦	6 22873 猛利	6
4841 天人師	6 1858 門	6
16102 等了	6 30664 有惱害	6
17921 内受	6 30670 預法流	6
18656 内心	6 4649 預流支	6
8456 内等淨	6 13754 欲界繫	6
35326 内處	6 10486 欲樂	6
23332 如何	6 17076 略説	6
29629 念覺支	6 8111 漏	6
29977 白法	6 5729 佛陀	6
7821 彼種類結法永斷	6 13457 假	6
4064 彼彼喜愛	6 2297 喩	6
21361 非異	6 40688 墮於地獄	6
21359 非虚	6 43453 已起味	6
21360 非倒	6 23653 已思	6
21358 非妄	6 10021 已斷	6
41949 非理作意俱生名色爲縁	6 32119 忿	6
37146 非擇滅	6 19477 惡作	6
1674 不越	6 29630 擇法覺支	6
1155 不遠	6 4166 變吐	6
14606 不下	6 5657 梵	6
14610 不極弱	6 40909 梵輔天	6
18119 不苦不樂出離依受	6 18103 樂出離依受	6
4941 不失法性	6 511 飲酒諸放逸處	6
44647 不等隨觀	6 23453 歡喜性	6
1666 不爲	6 613 淨信	6
7350 福田	6 23654 當思	6

30589	當知	6	27890	光明想	5
30624	癡不纏心	6	3838	好	5
30623	瞋不纏心	6	7037	合掌	5
8057	羸	6	7544	最	5
14866	脩集	6	16100	最極簡擇	5
32178	觥突	6	7343	最爲第一	5
30622	貪不纏心	6	41706	三事和合	5
29633	輕安覺支	6	30046	三惡行	5
17267	隨行	6	1663	止息	5
20484	&M-112010;陳那	5	3988	死苦	5
21097	愛別離	5	21326	自然	5
5948	愛慕性	5	509	自離殺生	5
2077	愛樂	5	41651	識爲食	5
44525	以誰爲緣	5	3919	七等覺支	5
5576	意惡行	5	9584	失壞法	5
1309	異生	5	10541	捨俱行心	5
38375	一内	5	37974	取緣有	5
1670	堰塞	5	27457	修業	5
21027	怨憎會	5	13956	修集	5
33735	往還	5	4069	衆苦	5
3045	王	5	527	十法	5
10403	下賤者	5	23611	柔軟	5
5712	伽他	5	25743	所依止	5
33734	可信	5	40006	所造作	5
32968	我所	5	38934	所等起	5
4228	我慢	5	22171	所得	5
17271	解行	5	31770	所應	5
55	界	5	2173	女	5
17124	外	5	9326	少欲	5
38416	外所攝	5	9304	障	5
19005	外心	5	13755	色界繫	5
23064	蓋心	5	16106	審察	5
16104	機點	5	41085	心意業	5
45021	起猶預	5	2157	心亂	5
33729	軌範類	5	32792	親教	5
10373	疑蓋	5	33727	親教類	5
4894	教授	5	3118	親友	5
4895	教誡	5	25567	親屬	5
2154	狂	5	1958	親眷	5
45350	業有	5	8469	身受樂	5
3550	勤策	5	5807	塵	5
16103	近了	5	41650	頗勒婁那	5
5990	近觀	5	27301	是説	5
25560	兄	5	44527	是誰種類	5
1181	血手	5	4314	正思惟	5
44941	見取	5	45369	生緣有故起	5
17266	現行	5	41062	生空無邊處天衆同分中	5
1608	現前	5	30523	精進根	5
71	五怖罪怨	5	7711	聖所愛戒	5
3918	五力	5	20588	聖諦	5
17072	吾	5	390	誠言	5

9011	染著	5	7362	魔	5
4168	染滅	5	10007	未斷	5
292	前義	5	8459	無伺	5
38476	前内此外	5	8458	無尋	5
1660	善思擇	5	32161	無有見	5
24734	善修習	5	1135	無羞	5
10602	尊勝者	5	27	無邊	5
7448	大果	5	4331	牟尼	5
28208	大種所造	5	31959	滅界	5
35293	中有	5	212	滅怖罪怨	5
41068	超諸色想	5	4996	夜	5
28168	長養	5	32160	有見	5
5106	頂	5	37263	有味受	5
31887	定根	5	44526	用誰爲集	5
22499	定生	5	824	欲邪行	5
25561	弟	5	7623	利	5
24636	天眼	5	23063	裏心	5
9445	等熱	5	22481	離生	5
8121	等盡	5	228	離欲邪行	5
21328	等覺	5	1114	離飲諸酒諸放逸處	5
21433	二愛	5	33225	律	5
38376	二外	5	3986	老苦	5
9008	如法	5	42497	六根生起	5
6626	如理行	5	38019	處非處善巧	5
3721	如理作意	5	9954	勞倦	5
6357	熱	5	7271	學無學僧	5
29896	念根	5	33226	對法	5
5040	彼果得	5	43447	已審尋思	5
5042	彼得得	5	44528	從誰而生	5
10696	非我	5	32158	惡貪	5
25122	逼	5	4256	應供	5
3987	病苦	5	36548	應說其相	5
1673	不違	5	8478	斷苦	5
1672	不逆	5	8477	斷樂	5
1671	不拒	5	4182	歸依	5
1667	不行	5	38	淨	5
1665	不作	5	35281	淨色	5
21317	不出世	5	4167	盡離	5
9592	不停	5	4866	聚	5
1668	不犯	5	16107	聰叡	5
18215	不平等受	5	666	脩法	5
1744	不與	5	1432	觸證	5
822	不與取	5	81	訶厭	5
108	不與取者	5	32141	詭詐	5
103	怖罪怨	5	2172	誠	5
2220	父母	5	3266	誑	5
23057	覆心	5	13723	輕安	5
23058	蔽心	5	9577	轉動	5
8168	遍	5	31323	餘法	5
9446	遍熱	5	23354	僂	5
8122	遍盡	5	3990	愛別離苦	4

9039	安住古昔聖種	4	2168	孤養	4
7038	慰問	4	21439	五愛	4
38033	異熟	4	8031	五取蘊中	4
40599	異熟果	4	37197	五蘊	4
38190	異生者	4	41919	後有生起	4
23097	違戾	4	7428	恒	4
5058	一切煩惱	4	33957	剛&M-207740；	4
24738	一方	4	4136	此等	4
8173	因故	4	5939	根本	4
45398	因此希求	4	25583	最極寂靜	4
5101	永斷遍知	4	8093	最尊	4
8162	永盡行	4	10538	策勵俱行心	4
8034	厭賤	4	299	殺	4
3989	怨憎會苦	4	941	三十法	4
29974	下劣	4	1004	四十法	4
28342	可欣	4	34934	師友	4
9393	家	4	3070	思惟已	4
2479	花	4	41082	思性	4
36541	外處	4	41083	思類	4
1430	獲得	4	37	支	4
25738	堪能	4	2171	私	4
37745	眼識界	4	1814	資生具	4
37441	眼觸所生受	4	33042	事業	4
37799	喜界	4	24884	慈	4
35162	喜根	4	24943	慈心定	4
44023	起染	4	10819	自名	4
1521	起惡心	4	500	自利	4
44022	起貪	4	32123	嫉	4
17292	急疾	4	6625	質直行	4
3991	求不得苦	4	37801	捨界	4
8036	拒逆	4	35164	捨根	4
17344	境	4	31600	遮止	4
41645	教誨頗勒鞞那經中	4	14578	弱	4
41701	教誨莎底經中	4	7592	殊勝	4
8164	極恭敬	4	6980	受具百歲	4
14579	極弱	4	3973	集真是集	4
17395	極調伏	4	4007	出	4
17319	極圓滿	4	19766	循外法觀	4
10537	欣俱行心	4	19364	循內法觀	4
23526	九種	4	37987	純大苦蘊	4
20201	苦滅道聖諦	4	23516	順次	4
3972	苦真是苦	4	17365	順憂受觸	4
31260	苦邊際	4	6982	初受具者	4
38177	具聖見者	4	4544	所以	4
41052	空無邊處天	4	14417	所集	4
38384	堅性	4	23583	諸根	4
38385	堅類	4	34527	嘗	4
13760	見所斷	4	9681	少事	4
75	現世	4	9682	少務	4
5944	現前信性	4	27422	障礙	4
8145	現觀行	4	5151	上妙	4

1172	杖	4	8178	通達行	4
24908	色界定	4	17201	爪	4
43919	色中	4	4384	天人	4
43463	色味受爲縁	4	4352	度	4
37190	色蘊	4	1171	刀	4
35165	信根	4	25751	東方等	4
13631	心一境	4	27332	等超越	4
22496	心一趣性	4	1970	等類	4
30837	心正直故	4	3041	答	4
37508	心相應行蘊	4	38726	動性	4
34969	心中愁箭	4	38727	動類	4
34959	心熱	4	3975	道真是道	4
37510	心不相應行蘊	4	17711	内外身	4
17336	心明記	4	19987	内外法	4
24350	心樂	4	24936	二業	4
5950	心淨	4	888	二十法	4
2834	親族	4	17387	二法	4
42051	身語妙行	4	6159	入苦集滅道現觀	4
9350	身心	4	9674	念言	4
33960	辛楚	4	22835	乃	4
34678	人衆	4	38264	能修習七等覺支	4
10704	衰朽	4	4303	能盡	4
4316	正業	4	4246	彼岸	4
4315	正語	4	25882	悲	4
6077	正法所	4	10705	非恒	4
4317	正命	4	13762	非所斷	4
21384	正覺	4	38123	非前非後	4
38126	生一世界	4	27954	非不住念	4
30851	生喜	4	90	非福	4
8991	生喜足	4	40616	非福行	4
3985	生苦	4	23878	非有	4
40940	生無想天衆同分中	4	13759	非學非無學	4
33958	切心	4	10540	不闇昧俱行心	4
9452	箭	4	9275	不引菩提	4
27892	善思惟	4	10539	不下劣俱行心	4
3622	僧和敬	4	21032	不可愛	4
8176	相故	4	21035	不可意	4
41328	造福行已有隨福識	4	10706	不可保信	4
21432	則	4	21033	不可樂	4
8909	速得圓滿	4	26806	不起	4
9332	損減	4	32149	不恭敬	4
33213	他家	4	8480	不苦	4
5103	多羅樹	4	41070	不思惟種種想	4
24732	大	4	1154	不深厭患	4
41743	託胎	4	9274	不生通慧	4
2397	奪資財	4	501	不能利他	4
33959	奪命	4	19349	不復	4
9151	誰	4	122	不離邪行	4
349	男根	4	23568	不稱譽	4
4840	調御士	4	32121	覆	4
8130	通行	4	32139	憤發	4

法蘊足論		キーワード		頻度順
28453	焚燒	4	30089 應脩法	4
32097	保	4	9005 拊胸迷悶	4
42496	母胎藏中	4	23517 數中	4
24752	傍	4	25733 數復調練	4
3573	未能現觀	4	29416 變壞	4
21777	未遍知	4	37797 樂界	4
21778	未滅	4	35160 樂根	4
42061	妙行名色爲縁	4	3399 飲	4
24726	無怨	4	3362 飲已	4
13753	無記	4	8166 殷重	4
23823	無所有	4	38495 濕性	4
4839	無上丈夫	4	38496 濕類	4
8098	無上法	4	21351 眞	4
5458	無想	4	10600 眞善法	4
24727	無敵	4	22625 眞欲	4
29498	無明漏	4	10365 瞋恚蓋	4
1136	無慳	4	1016 稱揚	4
4836	明行圓滿	4	23638 稱譽	4
41069	滅有對想	4	10699 羸篤	4
8124	滅盡	4	28144 聚身	4
3974	滅眞是滅	4	1957 舅姑	4
17200	毛	4	20530 藥叉	4
2300	勿	4	33223 誦持	4
8174	門故	4	10630 證涅槃	4
1338	有愛	4	6929 隨法	4
21445	有漏善法	4	6283 隨眠滅	4
8088	有爲無爲法中	4	27995 隨觀	4
7081	預流向	4	5156 醫藥	4
117	欲邪行者	4	2913 隱藏	4
565	利自他	4	27472 靜	4
8175	理故	4	21336 顯了	4
22326	離苦	4	17199 髮	4
8447	離欲惡不善法	4	29745 僂重	4
3815	離貪	4	17202 齒	4
1517	類	4	23027 &M-108120;沈睡眠蓋	3
1861	路	4	3363 &M-108120;醉	3
21440	六愛	4	17370 &M-111580;受	3
43625	六處經中	4	1138 &M-121250;多	3
20699	處得	4	2881 &M-126510;示	3
8035	呵毀	4	32169 &M-236530;&M-112110;	3
8125	圓盡	4	5776 &M-386550;	3
19343	已生者	4	7206 阿羅漢向	3
3585	已得見諦	4	1702 阿練若	3
7083	已得無間道	4	44301 愛爲縁	3
3588	已能現觀	4	40959 安住無想	3
5598	惡趣	4	32144 以利求利	3
33869	惡友	4	33269 依怙	3
32124	慳	4	36362 意處	3
6657	應恭敬	4	2011 意樂婦	3
6656	應屈	4	2013 衣食婦	3
29972	應脩	4	28155 一義	3

法蘊足論		キーワード		頻度順	
5485	一向柔軟	3	25297	遇	3
5489	一向龜&M-207740;	3	2009	軍掠婦	3
36337	一切法	3	2103	詣	3
9163	一切佛	3	32143	激磨	3
6189	一切隨眠	3	32172	欠&M-034750;	3
32095	一法	3	3152	決定	3
29604	一面	3	1228	血	3
7118	一來向	3	2704	見言不見	3
9004	引頸&M-106610;望	3	4342	見道	3
32692	云	3	37847	現在界	3
23443	悅意	3	23439	現前極欣	3
1090	遠離殺生	3	32142	現相	3
30170	下劣法	3	23101	現爲過患	3
39575	下從	3	6133	現觀道時	3
6403	可非應時	3	32906	己勝	3
37845	過去界	3	10361	五蓋	3
32130	過慢	3	23548	五支	3
45122	我語取	3	5575	語惡行	3
6654	解脫智見具足	3	2612	交會	3
29760	快樂	3	37813	行界	3
6650	戒具足	3	34656	降澤	3
20698	界得	3	1190	劫盜	3
22707	外道	3	7099	今脩現觀	3
32185	害尋	3	2007	財貨婦	3
3797	堪	3	32749	財慳	3
9589	還	3	29916	作苦邊際	3
37743	眼界	3	1175	殺害具	3
36352	眼處	3	20861	三者	3
23444	喜性	3	946	三十	3
23445	喜類	3	2611	暫	3
4933	起念	3	3562	四句	3
1971	起欲煩惱	3	1009	四十	3
32150	起惡言	3	4763	四大種	3
1170	弓	3	5650	師	3
8188	求義	3	33775	師等	3
33295	供養等	3	34668	思惟分別	3
32140	矯妄	3	9392	施主	3
23440	欣性	3	38454	枝	3
23441	欣類	3	641	至誠	3
187	欽歎	3	190	持戒	3
22140	近尋求	3	36354	耳處	3
22905	金	3	30925	自戒所	3
22906	銀	3	10416	自害	3
10422	俱害	3	900	自起邪見	3
37798	苦界	3	927	自起正見	3
35161	苦根	3	31038	自施所	3
4864	軀	3	18316	自受	3
35172	具知根	3	19699	自想蘊	3
29678	愚癡	3	18522	自他受	3
38830	空性	3	19179	自他心	3
38831	空類	3	17757	自他身	3

法蘊足論	キーワード	頻度順
43489 識味	3 4247 常	3
41831 識爲縁	3 37377 色界受	3
37194 識蘊	3 43446 色味	3
44229 執持	3 32173 食不調性	3
33941 蛇	3 16250 審觀	3
40484 邪思惟	3 37233 心受	3
40504 邪念	3 16121 心住	3
32135 邪慢	3 23482 心調柔性	3
9302 取得	3 32174 心昧劣性	3
7618 手	3 23129 心無堪任性	3
8955 種姓	3 5949 心證	3
22425 趣苦滅道聖諦	3 28110 心輕安	3
40730 受快樂	3 16891 神	3
37811 受界	3 16889 神足	3
9273 受持此法	3 3719 親近善士	3
9017 受用時	3 32186 親里尋	3
22698 受欲	3 4862 身持	3
43508 受爲縁	3 35657 身識	3
2005 授水婦	3 37232 身受	3
1959 宗族	3 17548 身相	3
2855 衆	3 23481 身調柔性	3
37737 十八界	3 23128 身無堪任性	3
5493 柔軟龜&M-207740;	3 36360 身處	3
17597 循外身觀	3 5574 身惡行	3
17799 循内外身觀	3 28109 身輕安	3
17259 循内身觀	3 2017 須臾婦	3
24412 順喜觸	3 4852 世界	3
43221 順苦受觸爲縁生苦受	3 7094 世間道	3
43222 順不苦不樂受觸爲縁	3 39141 是出	3
43220 順樂受觸爲縁生樂受	3 39140 是道	3
24347 順樂觸	3 39136 是滅	3
3426 所依	3 39137 是離	3
24085 所依之義	3 9210 性不雜彼	3
5536 所感異熟	3 3984 正開示	3
32574 所犯	3 29915 正盡苦	3
6186 所斷	3 43223 生不苦不樂受	3
17413 諸界	3 27996 生滅	3
29000 諸色	3 8357 生欲翹勤	3
31162 諸天所	3 41 聖種	3
2175 諸有	3 35553 舌識	3
27823 諸漏永盡	3 36358 舌處	3
33765 助	3 4880 仙	3
35157 女根	3 7098 先未現觀	3
197 勝福	3 32155 染食	3
7395 少	3 9549 前後	3
7446 少施	3 37867 善界	3
411 少分	3 4135 善根	3
28835 照了	3 4885 善調順者	3
39577 上至	3 4884 善調伏者	3
17314 上品	3 27894 善通達	3
2033 丈夫	3 40052 曾有	3

7674	僧伽	3	27035	入無量捨心定	3
30835	僧伽所	3	26369	入狹小喜心定	3
4755	僧證淨	3	25546	入狹小慈心定	3
37812	想界	3	26856	入狹小捨心定	3
40962	想滅	3	25955	入狹小悲心定	3
32133	增上慢	3	6848	如理	3
41456	造不動行已有隨不動識	3	4657	能至	3
1474	其中	3	40958	能滅諸想	3
23082	損害	3	39084	能證涅槃	3
10419	他害	3	606	八	3
5454	多足	3	7805	八有學法	3
21	大海	3	84	犯戒	3
32146	大欲	3	32134	卑慢	3
143	第五	3	7807	彼種類諸有學法	3
1130	耽著殺害	3	39139	彼道	3
38650	暖	3	39135	彼滅	3
38599	暖性	3	1139	比畢洛迦	3
38600	暖類	3	17205	皮	3
32410	男	3	3545	非&M-395700;波索迦	3
2074	男子家	3	6149	非現法中	3
2703	知言不知	3	37583	非諸智者	3
5685	智見	3	32156	非法貪	3
5991	智者內證	3	22624	非眞欲	3
37857	中界	3	35511	非脩所成	3
28216	中品	3	35448	鼻識	3
32157	著貪	3	36356	鼻處	3
9325	長夜	3	32171	頗申	3
30280	敵對	3	33772	不愛	3
23442	適意	3	21288	不安隱	3
20601	展轉	3	38043	不可欣	3
9209	塗染	3	7159	不還向	3
44230	刀仗	3	32148	不喜足	3
4865	等軀	3	37379	不繫受	3
7413	到	3	2705	不見言見	3
2015	同活婦	3	32176	不作意	3
4867	得自體	3	1750	不施	3
4592	得趣入正性離生	3	32188	不死尋	3
8288	得無上漏盡	3	14609	不弱	3
10331	德	3	32182	不順同類	3
4123	毒箭	3	37868	不善界	3
18475	內外受	3	2702	不知言知	3
19131	內外心	3	32181	不調柔性	3
34961	內熱	3	21912	不動	3
17355	內縛	3	9509	不得	3
24527	二受	3	32152	不忍	3
893	二十	3	546	不能	3
745	二十四法	3	949	不離殺	3
35147	二十二	3	32180	不和軟性	3
5452	二足	3	17190	不淨	3
26538	入無量喜心定	3	17238	不淨相	3
25721	入無量慈心定	3	1703	不與物數	3

2080	婦	3	35163	憂根	3
7427	布施	3	23449	有堪任性	3
31599	怖畏	3	2668	有虚誑語者	3
15	普	3	30044	有罪法	3
3882	聞捨慧	3	1128	有殺生者	3
21109	別	3	1962	有障	3
4738	奉行	3	629	有徳	3
3329	放逸處	3	1961	有罰	3
33229	法要	3	1698	有不與取者	3
32751	法慳	3	1947	有欲邪行者	3
4754	法證淨	3	29497	有漏	3
1166	暴惡	3	37890	有漏界	3
24982	磨瑩	3	23715	有漏法	3
28440	末尼	3	7802	有學根力	3
32131	慢過慢	3	7804	有學善根	3
36022	未至定	3	7803	有學尸羅	3
35170	未知當知根	3	37900	有爲界	3
3609	未得見諦	3	7510	猶	3
37846	未來界	3	38455	葉	3
38242	未斷五蓋	3	23451	踊躍性	3
34714	未脩習	3	37376	欲界受	3
37858	妙界	3	45116	欲取	3
8502	無害	3	32183	欲尋	3
37869	無記界	3	32467	欲爲無義	3
193	無罪	3	530	利自他不能廣利	3
24968	無勝解	3	208	離殺生	3
4995	無上正等菩提	3	550	離殺等	3
37378	無色界受	3	32189	陵蔑尋	3
36026	無色定	3	4746	令住	3
5451	無足	3	21614	令其顯了	3
23572	無知	3	37856	劣界	3
37802	無明界	3	829	六	3
40447	無明爲縁	3	37763	六界	3
41047	無明爲縁造不動行	3	34710	佛教	3
26534	無量喜心定加行	3	4753	佛證淨	3
25717	無量慈心定加行	3	32190	假族尋	3
27031	無量捨心定加行	3	32138	傲	3
26122	無量悲心定加行	3	17186	處所	3
26584	無量有情獲益	3	2236	勸	3
25769	無量有情得樂	3	903	勸他令起邪見	3
26173	無量有情離苦	3	930	勸他令起正見	3
37891	無漏界	3	24984	嚴飾	3
37879	無學界	3	32187	國土尋	3
37901	無爲界	3	20814	壞	3
42240	名色爲依	3	20862	壞苦	3
42241	名色爲建立	3	910	墮諸惡趣	3
35729	名身	3	37878	學界	3
3347	迷麗耶酒	3	2036	將爲己婦	3
4268	滅諦	3	3845	專	3
9124	勇	3	2674	對王家	3
37800	憂界	3	2676	對執理	3

2678	對親族	3	42816	觸生起	3
2672	對大衆	3	43204	觸爲緣故生受	3
2670	對平正	3	32126	諂	3
32395	屬愛忿	3	9381	譏論	3
32397	屬非愛忿	3	8977	譏毀	3
34967	已愁	3	6464	證見苦見集見滅見道所斷及脩所斷諸隨眠滅	3
35171	已知根	3	663	證法義	3
21787	已滅	3	9548	貪愛	3
1390	已離欲貪	3	4854	瞻部洲	3
38250	已斷五蓋	3	23706	雜染	3
568	廣利	3	40954	靜妙離	3
5429	從彼而生	3	36023	靜慮中間	3
32184	悲尋	3	33	顯示	3
6655	應請	3	32147	顯欲	3
23028	掉舉惡作蓋	3	32179	饕餮	3
6425	斷見苦見集見滅見道所斷及脩所斷一切隨眠	3	2395	驅擯	3
7114	斷中	3	32664	鬭訟	3
27896	晝	3	40950	僞苦障	3
2539	梵行	3	34	&M-041070;&M-119600;南	2
28339	樂住	3	4209	&M-108000;怕	2
13795	樂欲	3	23148	&M-108120;沈睡眠	2
32151	樂惡友	3	5066	&M-112010;逸永離	2
3326	飲諸酒	3	9671	&M-112010;舉	2
23447	歡欣	3	23133	&M-112110;悶	2
1211	沐浴	3	3350	&M-255610;羅	2
23708	熾然	3	3346	&M-255610;羅酒	2
2708	爲己	3	23132	&M-325920;&M-236530;	2
2711	爲他	3	1552	&M-395700;波索迦第一學處	2
2713	爲名利	3	3340	&M-395700;波索迦第五學處	2
26365	狹小喜心定加行	3	2594	&M-395700;波索迦第三學處	2
25542	狹小慈心定加行	3	3256	&M-395700;波索迦第四學處	2
26852	狹小捨心定加行	3	1805	&M-395700;波索迦第二學處	2
25951	狹小悲心定加行	3	3357	&M-399740;釀具成	2
26423	狹小有情獲益	3	19	阿毘達磨	2
25603	狹小有情得樂	3	34652	愛重	2
26011	狹小有情離苦	3	44319	愛爲其緣	2
2484	瓔珞	3	31610	愛盡	2
23709	當苦異熟	3	23577	安靜	2
34968	當愁	3	44537	以彼爲緣	2
40066	當有	3	37963	依此有彼有	2
5110	當來永不生法	3	2446	依止	2
7441	眞勝	3	2426	依恃	2
17191	穢惡	3	33764	委	2
44049	纏縛	3	23091	意極憤恚	2
2759	聚集現前	3	41889	意識所了色	2
4883	聰叡者	3	24171	意身	2
35295	脩所成	3	43774	意中	2
22666	舍利子	3	43677	意味	2
20697	蘊得	3	9328	易	2
5726	號	3	9686	易養	2
33942	蜎	3	9685	易滿	2

32307	異熟無知	2	19038	外有貪心	2
45670	異類	2	19742	外貪欲蓋	2
20967	移轉	2	23095	各	2
2091	衣食	2	33936	渴	2
3225	違	2	9305	寒	2
31609	一切依	2	31603	甘露界	2
21250	一切五取蘊	2	9113	含忍	2
35013	一旦	2	43384	眼味受爲緣	2
380	一分	2	37463	眼爲増上	2
8148	一來	2	28961	眼邊	2
32315	因所生法無知	2	32358	頑&M-447800；	2
32314	因無知	2	2078	願住	2
9324	引	2	30644	喜心	2
24013	雨	2	7036	起迎	2
31612	永滅	2	37577	起災患	2
26294	益	2	42021	起識	2
23448	悅豫	2	37575	起怖畏	2
32445	焰	2	32450	起惡色	2
32443	煙	2	44153	起樂生喜	2
30321	緣起法	2	33935	飢	2
40243	緣起理	2	23213	疑惑	2
627	往伽藍	2	4215	吉祥	2
34651	王臣	2	9507	久	2
28205	下品	2	4179	救護	2
28800	下方	2	20817	朽壞	2
3904	何故	2	9532	求得	2
41819	可施設	2	44041	求樂	2
6222	可非現見	2	9374	求覓	2
33039	家族	2	126	虛誑語者	2
28492	火	2	45656	魚	2
40247	過去生非老死緣	2	1974	共爲邪行	2
40255	過去生亦非老死緣	2	35120	喬答摩尊	2
1506	蚊	2	8285	強故	2
35011	我位	2	1973	強抑	2
35010	我財	2	32672	教誨	2
35006	我父	2	32308	業異熟無知	2
35007	我母	2	32306	業無知	2
23179	我惡作	2	7319	曲躬	2
6653	解脫具足	2	5326	極樂	2
1191	魁膾	2	23090	極爲過患	2
27910	開心	2	32378	極癡	2
38635	外火界	2	23286	極顯了	2
19046	外解脫心	2	22254	勤精進	2
19816	外眼結	2	14464	勤増上	2
38877	外空界	2	45454	勤脩	2
36909	外所	2	10612	欣讚	2
38519	外水界	2	35758	筋脈	2
38411	外地界	2	25438	近	2
19889	外念覺支	2	835	九	2
38773	外風界	2	42320	俱大種	2
32303	外無知	2	35005	苦哉苦哉	2

17358	苦集	2	28612	光明定想	2
6385	苦集滅道現觀道	2	33041	工巧	2
18015	苦心受	2	8025	恒常	2
17991	苦身受	2	8020	拘執	2
18087	苦耽嗜依受	2	24125	行捨	2
21297	苦諦	2	669	行隨法行	2
18063	苦無味受	2	22899	香鬘	2
18039	苦有味受	2	33068	高	2
20483	具壽	2	20537	高聲	2
3759	愚	2	1868	劫盜故思	2
37688	愚夫數	2	17745	合説	2
23015	空不可得	2	32352	黒闇	2
41072	空無邊處具足住	2	35014	忽	2
27485	空無邊處定	2	17209	骨	2
27447	空無邊處定加行	2	5537	此意惡行	2
5067	窟宅永破	2	31605	此界	2
22859	袈裟	2	5534	此語惡行	2
2215	兄弟守護	2	44536	此所生行	2
6652	慧具足	2	3102	此人	2
38333	敬受	2	37964	此生故彼生	2
34654	敬慕	2	28775	今時	2
960	見起邪見	2	30991	今者	2
991	見起正見	2	32120	恨	2
951	見不離殺	2	33778	左取	2
982	見餘離殺	2	41660	最後心	2
40032	賢聖弟子	2	23084	裁&M-144570;	2
40262	現在生非老死縁	2	37633	災患	2
40260	現在生亦非老死縁	2	23339	細聲	2
23287	現前顯了	2	346	在家	2
8958	現無雜穢	2	22911	作使	2
4734	言教	2	1625	殺害	2
35022	言詞	2	99	殺生者	2
32674	固	2	5064	三火永靜	2
32911	己等	2	7819	三結永斷	2
1627	故思	2	5478	三種巧調御事	2
20816	故敗	2	31104	三十三天	2
23366	鼓翼	2	30056	三善根	2
34655	五穀豐熟	2	30047	三不善根	2
3995	五取蘊苦	2	12128	三無色	2
8018	五種取蘊	2	20402	三轉十二行相	2
37418	五受	2	38426	山	2
4511	五勝善法	2	5713	讃	2
32706	五塵	2	24001	四支	2
496	五法	2	27346	四識	2
22586	五妙欲	2	45106	四取	2
22572	五妙欲境	2	6781	四種行	2
32299	後際無知	2	20399	四聖諦中	2
5562	語妙行	2	7512	四大海	2
32637	護	2	17136	四念住法	2
28866	光	2	27214	四無色	2
28413	光明定加行	2	6645	四雙	2

法蘊足論	キーワード	頻度順
4770 四證淨	2 18407 循外受觀	2
4747 四證淨中	2 19063 循外心觀	2
12127 四靜慮	2 18586 循内外受觀	2
38207 思越諸學處	2 19213 循内外心觀	2
38196 思斷衆生命	2 20069 循内外法觀	2
43025 止	2 18137 循内受觀	2
8611 死生智作證通	2 18836 循内心觀	2
44984 至超苦樂處	2 39462 順喜觸所起心喜平等受	2
35344 耳增上	2 43217 順苦受	2
37442 耳鼻舌身意觸所生受	2 24375 順苦觸	2
30898 自戒	2 43219 順不苦不樂受	2
30988 自施	2 24436 順憂觸	2
32771 自所有	2 43215 順樂受	2
85 自損傷者	2 24362 順樂受觸	2
7624 自他	2 37335 順樂受觸所起心樂平等受	2
20037 自他想蘊	2 35987 初二靜慮	2
33906 自稱	2 34676 所愛	2
43585 識中	2 22868 所受	2
20050 七覺支	2 38616 所食	2
1867 執著取	2 33601 所生善法	2
3027 執問	2 5186 所有法	2
26844 捨心定	2 6996 所應學法	2
26748 捨心定加行	2 6981 所應學處	2
1194 煮狗	2 38618 所飲	2
40492 邪業	2 33756 所脩道	2
40500 邪勤	2 35264 所覺	2
40488 邪語	2 23632 所證	2
2593 邪行	2 17637 諸界相	2
40515 邪定	2 31101 諸天	2
40496 邪命	2 20974 諸蘊破壞	2
27293 取像	2 42891 諸觸生起	2
43436 取蘊經中	2 20425 除顛倒	2
3832 趣涅槃	2 8013 傷毀	2
22903 受畜	2 3801 勝德	2
43378 受爲緣生愛	2 34646 勝朋伴	2
4110 樹根	2 9684 少顧戀	2
2356 宗族守護	2 9683 少所作	2
4176 洲渚	2 40987 少福行	2
44782 衆緣生	2 3931 承事	2
21575 集諦	2 40593 招	2
40963 住無想時	2 1972 招誘	2
562 十五法	2 32360 障蓋	2
30057 十善業道	2 2440 障罰俱	2
36350 十二	2 32365 障礙善品	2
36348 十二處	2 38245 障礙道品	2
30048 十不善業道	2 28980 上下	2
5046 十無學法	2 28813 上方	2
688 十六法	2 1700 城邑中	2
8022 重擔	2 37578 擾惱事	2
8610 宿住隨念智作證通	2 35055 擾惱性	2
32451 出惡言	2 35056 擾惱類	2

43554	色中非都無味	2	4543	正性離生	2
43560	色味受爲緣故	2	4318	正精進	2
44646	色有	2	13549	正斷	2
33040	色力	2	40207	生支	2
37464	色爲所緣	2	38080	生諸善趣	2
42317	食	2	35107	生聞	2
45663	食香	2	44235	生無量種惡不善法	2
5919	信受	2	8286	盛故	2
4735	信心	2	6887	聖正定	2
29123	審觀受	2	4654	聖道流	2
29122	審觀受住	2	1233	積集	2
29121	審觀受生	2	4234	跡	2
23178	心悔	2	5898	設	2
8609	心差別智作證通	2	45249	說三界五蘊名有	2
36013	心捨	2	45253	說生分五蘊名有	2
8171	心所	2	45251	說能感後有業名有	2
35052	心擾惱	2	20143	仙人論處施鹿林中	2
39773	心心所法	2	27410	染汚	2
30628	心正直	2	23137	染汚心品	2
38247	心善安住四念住中	2	31589	箭惱害	2
15284	心增上	2	22468	鮮白	2
29996	心不相應行	2	32300	前後際無知	2
38262	心未善住四念住中	2	32298	前際無知	2
32780	心吝惜性	2	7374	善供養	2
23177	心懊	2	40041	善見	2
23170	心掉舉性	2	32310	善作業無知	2
23176	心變	2	4212	善事	2
31598	深心厭患	2	4896	善說法中	2
8606	神境智作證通	2	40042	善知	2
2336	親眷守護	2	27947	善知受	2
20800	身曲	2	27946	善知受住	2
5115	身語意三種惡行	2	27945	善知受生	2
42049	身語意妙行	2	9849	善有漏	2
42558	身語惡行	2	40043	善了	2
42389	身中彼俱大種	2	32312	善惡作業無知	2
5561	身妙行	2	7372	善惠施	2
24349	身樂	2	27891	善攝受	2
42589	人趣樂	2	7376	善祠祀	2
22702	尋思	2	31601	然後攝心	2
23288	推度	2	8959	曾無雜穢	2
20809	衰退	2	7503	僧田	2
3575	世尊弟子	2	21782	相續	2
7650	世應供	2	38452	草	2
39965	是諦	2	4033	增	2
39966	是如	2	10622	增長智慧	2
44539	是彼種類	2	365	尊	2
39964	是實	2	4126	損壞	2
39963	是真	2	1949	他女婦	2
668	成和敬	2	33604	他人	2
28442	星宿	2	4360	多界	2
22860	正信	2	20426	多住心	2

法蘊足論		キーワード	頻度順
442	多分	2 38593 内火界	2
22914	打罵	2 18820 内解脱心	2
9508	待	2 32304 内外無知	2
7305	大果利	2 19507 内眼結	2
2770	大衆	2 38824 内空界	2
17585	大小便利	2 18747 内策心	2
23	大地	2 18735 内散心	2
26803	諾瞿陀樹	2 18753 内小心	2
323	脱	2 38489 内水界	2
17357	耽湏	2 18759 内大心	2
94	地獄中	2 38378 内地界	2
37954	智者於縁起善巧	2 18741 内沈心	2
37908	智者於處善巧	2 18796 内定心	2
38013	智者於處非處善巧	2 19583 内念覺支	2
37935	智者於蘊善巧	2 18814 内不解脱心	2
37710	智者數	2 18790 内不定心	2
34768	池沼	2 18772 内不掉心	2
31602	置	2 18802 内不脩心	2
9015	貯積	2 18778 内不靜心	2
17217	腸	2 38720 内風界	2
5479	調御	2 32302 内無知	2
9581	長	2 18717 内有癡心	2
29599	頂禮	2 18705 内有瞋心	2
45657	鳥	2 18693 内有貪心	2
22907	珍寶	2 18723 内離癡心	2
22856	剷除	2 18711 内離瞋心	2
6651	定具足	2 18699 内離貪心	2
8460	定生喜樂	2 18729 内聚心	2
38153	帝釋	2 18808 内脩心	2
8608	天耳智作證通	2 19340 内貪欲蓋	2
8500	天人衆	2 18784 内靜心	2
203	天中	2 16965 難	2
7401	天帝	2 22683 難詰	2
22897	田宅	2 33277 汝家	2
1212	塗香	2 37884 二界	2
1186	屠猪	2 23214 二分	2
1184	屠羊	2 23215 二路	2
1185	屠鷄	2 17206 肉	2
9341	杜多功德	2 35757 肉身	2
34941	都盡	2 6137 入苦集滅道	2
22909	奴婢	2 27451 入空無邊處定	2
32380	等欣	2 28417 入光明定	2
32435	等忿	2 26752 入捨心定	2
23169	等掉舉	2 26126 入無量悲心定	2
32377	等癡	2 41071 入無邊空	2
17270	動轉	2 41479 入無邊空空無邊處具足住	2
22333	道諦	2 8185 如是行	2
44293	得生起	2 5616 如是令其無餘	2
8056	鈍	2 4587 如理觀察深妙義已	2
8065	鈍故	2 4586 如理觀深妙義	2
45660	那伽	2 30626 如來所	2

37989	如實知	2	8491	非思害他	2
8021	如扼	2	8492	非思俱害	2
4659	能&M-386550;	2	8490	非思自害	2
8296	能易	2	8076	非疾	2
44981	能解脱	2	3565	非世尊弟子	2
4655	能獲	2	43150	非是觸	2
8498	能義利樂	2	41539	非想非非想天	2
8293	能急	2	44885	非天人師	2
4663	能作證	2	44883	非如來應正等覺	2
1124	能殺生者	2	41238	非福行已有隨非福識	2
8493	能思自利	2	36014	非平等非不平等受	2
8494	能思利他	2	27420	非理所引想	2
8294	能疾	2	37701	非處法	2
44982	能出離	2	3645	非墮	2
9272	能障涅槃	2	39814	非學非無學界	2
44980	能清淨	2	33782	非撥	2
8287	能速證	2	44015	非樂喜受之所纏執	2
44983	能超苦樂	2	44014	非樂所隨	2
9270	能滅智慧	2	22613	非真欲體	2
8495	能利多生	2	8077	非駛	2
8497	能愍世間	2	31607	微妙	2
8496	能樂多生	2	35755	膝輪上	2
4660	能滿	2	8019	逼切	2
9269	能爲俱害	2	1258	逼惱衆生	2
9267	能爲自害	2	33780	不右取	2
9268	能爲他害	2	33771	不喜	2
9271	能礙彼類	2	1748	不棄	2
8295	能駛	2	29230	不久住	2
29327	破壞	2	33770	不欣	2
20142	婆羅&M-221290;斯	2	18023	不苦不樂心受	2
28749	背面	2	17999	不苦不樂身受	2
20801	背僂	2	18095	不苦不樂耽嗜依受	2
1192	縛龍	2	18071	不苦不樂無味受	2
7824	八十八諸隨眠永斷	2	18047	不苦不樂有味受	2
3920	八聖道支	2	23218	不決定	2
6646	八隻	2	2695	不見	2
598	八法	2	23584	不寂靜	2
20486	八萬天子	2	72	不寂靜者	2
33766	伴資糧	2	31736	不受	2
20808	斑黑	2	10624	不障涅槃	2
42396	彼俱大種	2	16229	不審觀	2
5048	彼種類諸無學法	2	1604	不善心	2
22875	彼身出家	2	27418	不善想	2
45674	彼彼聚	2	40542	不如實知	2
25943	悲心定	2	33932	不能堪忍	2
22858	披服	2	21791	不復生起	2
20798	皮緩	2	131	不離虛誑	2
8078	非易	2	113	不離劫盜	2
44028	非一向苦	2	14608	不劣	2
8075	非急	2	21114	不和合	2
23223	非現一趣	2	1749	不惠	2

9426	不懊歎	2	5071	無上愛盡	2
43551	不應於色起染	2	5069	無上究竟	2
9104	不樂居	2	5070	無上寂靜	2
13774	不樂欲	2	6658	無上福田	2
35817	不沒	2	20583	無上法輪	2
3077	不爲不與取事	2	1757	無情	2
10623	不礙彼類	2	48	無色	2
14607	不羸	2	41450	無想天	2
32776	不隨遍施	2	1478	無恥	2
32779	不隨遍捨	2	4030	無智	2
2187	父守護	2	13405	無顛倒	2
45662	部多	2	19498	無內眼結	2
37143	文身	2	19575	無內念覺支	2
4582	聞正法	2	19332	無內貪欲蓋	2
4583	聞正法已	2	4191	無病	2
646	聞法	2	5107	無復遺餘	2
2747	平正	2	42192	無名色	2
17268	遍行	2	32375	無明毒果	2
9856	遍住	2	32374	無明毒花	2
17269	遍隨行	2	32370	無明毒根	2
1188	捕魚	2	32372	無明毒枝	2
1187	捕鳥	2	32373	無明毒葉	2
2146	母守護	2	32371	無明毒莖	2
7593	報	2	32368	無明瀑流	2
39959	法性	2	40662	無明爲緣造非福行	2
6046	法中	2	32369	無明軛	2
43882	法味受爲緣	2	4188	無憂	2
38302	法門	2	6364	無有	2
34297	房舍	2	44017	無有情爲求樂	2
192	防護者	2	37274	無漏作意相應諸受	2
44247	防護爲緣	2	5043	無學根力	2
38154	魔王	2	5045	無學善根	2
8055	昧	2	5044	無學尸羅	2
8064	昧故	2	34650	無惱害法	2
3383	未沱	2	16986	無斷	2
3615	未見諦者	2	5053	無爲阿羅漢性	2
21779	未吐	2	7860	無爲一來果	2
40252	未來生非老死緣	2	7813	無爲預流果	2
40250	未來生亦非老死緣	2	16920	無礙	2
4111	未拔	2	194	無貶	2
41669	未變吐	2	27231	無邊空	2
22465	未淨者	2	27245	無邊識	2
38099	妙行已	2	20973	命根不轉	2
22644	妙色	2	1567	命者	2
7641	妙樂	2	8283	明故	2
23139	眠夢	2	5304	明行	2
1450	無依	2	10424	減智慧	2
19807	無外眼結	2	37130	減定	2
19881	無外念覺支	2	6270	減道	2
19734	無外貪欲蓋	2	21954	減法	2
32349	無見	2	20799	面皺	2

32355	盲冥	2	23098	欲爲過患	2
38453	木	2	23085	欲爲擾惱	2
33747	勿行不應行處	2	32490	欲爲有義	2
33749	勿作三惡趣業	2	8284	利故	2
33748	勿親近惡友	2	20554	利樂	2
33746	勿壞意業	2	27911	離蓋	2
33745	勿壞語業	2	5072	離滅涅槃	2
33744	勿壞身業	2	23698	立	2
28702	夜分	2	35759	流注	2
31105	夜摩天	2	2857	量	2
6640	有阿羅漢果	2	8012	陵辱	2
6639	有阿羅漢向	2	28997	領受	2
7434	有依	2	38152	輪王	2
44385	有一	2	38244	令慧力羸	2
6636	有一來果	2	38243	令心染污	2
6635	有一來向	2	32769	令他不得	2
40179	有緣起亦緣已生法	2	25614	令不散亂	2
40177	有緣已生法非緣起	2	32366	令不涅槃	2
19801	有外眼結	2	8067	劣故	2
19875	有外念覺支	2	8612	漏盡智作證通	2
19728	有外貪欲蓋	2	45782	老死	2
1245	有害非殺	2	42374	六根增長	2
1246	有害亦殺	2	32345	六觸處如實無知	2
34161	有作是說	2	5362	乘	2
1963	有障罰俱	2	35109	佛所	2
20690	有情聚	2	4842	佛薄伽梵	2
32341	有敵對法無知	2	35108	來詣	2
19492	有內眼結	2	22910	僮僕	2
19569	有內念覺支	2	981	勸他離殺	2
19326	有內貪欲蓋	2	703	勸他令具淨信	2
6638	有不還果	2	950	勸他令殺	2
6637	有不還向	2	543	勸他令離殺生	2
44280	有防護	2	29601	雙足	2
6634	有預流果	2	2682	咄哉	2
6633	有預流向	2	20802	喘息	2
39816	有漏五蘊	2	35439	嗅	2
39756	有漏善	2	2049	國王	2
5038	有爲阿羅漢性	2	34653	國人	2
7843	有爲一來果	2	34677	國土	2
7796	有爲預流果	2	33781	毀&M-353440;	2
43154	有觸生	2	20968	壞沒	2
19188	有貪心	2	26793	娑羅樹	2
87	有貶	2	3476	學處	2
23216	猶豫	2	28737	對面	2
3858	遊	2	34769	巖窟	2
16954	用	2	7105	已於三結	2
44538	用彼爲集	2	20504	已解	2
23367	踊身	2	7373	已供養	2
1571	養育	2	2969	已見	2
13620	欲增上	2	36233	已現觀	2
29496	欲漏	2	35053	已擾惱	2

21788	已吐	2	41470	當生空無邊處天衆同分中	2
2910	已聞	2	41295	當生人趣同分	2
21786	已遍知	2	41382	當生梵衆天衆同分中	2
7300	已惠施	2	8960	當無雜穢	2
23099	已爲過患	2	23100	當爲過患	2
7375	已祠祀	2	32383	癡生	2
6868	并具	2	32382	癡類	2
6867	并資	2	32363	發無智	2
40919	廣果天	2	32361	發盲	2
13078	廣說乃至	2	32364	發劣慧	2
44593	從衆緣生	2	22614	眞欲體	2
35129	恣	2	10426	礙彼類	2
38075	惡行已	2	7039	禮拜	2
32311	惡作業無知	2	628	禮覲	2
23180	惡作性	2	360	稱	2
32592	惡稱	2	20433	稱言	2
32593	惡譽	2	4227	稱讚	2
33456	惠	2	33753	稱法	2
621	惠捨	2	3036	竊	2
9441	懷	2	32357	纏裏	2
11677	應説	2	32356	罩網	2
23594	懷	2	8066	羸故	2
23187	掉舉惡作	2	20818	羸損	2
44278	攝受爲緣	2	7562	聰慧	2
1869	舉離本處	2	35123	聽許	2
4113	斫	2	4736	聽受	2
6423	斷見苦見集見滅見道所斷及脩所斷隨眠道時	2	17225	肚	2
1628	斷命	2	29207	脩定	2
28690	晝分	2	35754	臍輪下	2
38155	梵王	2	2276	舅姑守護	2
44036	樂喜受之所纏執	2	28960	舊	2
44034	樂所隨	2	38534	莖	2
18007	樂心受	2	9014	藏護	2
17983	樂身受	2	45363	蘊生	2
18079	樂耽嗜依受	2	31106	觀史多天	2
18055	樂無味受	2	4559	觀甚深妙義	2
18031	樂有味受	2	16119	觀增上	2
23446	樂和合不別離	2	44232	諍競	2
31107	樂變化天	2	44233	諂詐	2
23089	樂爲過患	2	6462	證見苦見集見滅見道所斷及脩所斷隨眠滅道時	2
617	淨戒	2	5940	證智相應	2
22467	淨者	2	38159	證無上正等菩提	2
7585	淨心	2	38157	證獨覺菩提	2
32359	渾濁	2	31444	輕安性	2
472	滿分	2	31445	輕安類	2
28176	漑灌	2	20558	轉法輪	2
39338	爲斷害界	2	20803	逾急	2
39216	爲斷恚界	2	4658	隨至	2
25982	狹小有情	2	39597	隨增	2
40567	瓮喻經中	2	8026	隨逐	2
35054	當擾惱	2	23308	隨轉	2

法蘊足論	キーワード	頻度順
8073 遲	2 7218 阿羅漢果證	1
44851 邊執見	2 5032 阿羅漢性	1
16911 隱	2 24913 哀憐	1
35068 雜事	2 24914 哀憐性	1
37571 靜室	2 46048 愛苦蘊爲縁	1
33607 顯己	2 36295 愛言	1
33499 餘家	2 36290 愛語	1
22908 驅役	2 23625 愛水	1
17210 髓	2 44597 愛能觀行	1
20797 髮白	2 29729 愛味	1
20796 髮落	2 38000 愛滅故取滅	1
22857 鬚髮	2 9061 愛斷	1
23336 僂聲	2 45230 愛爲依	1
37685 齊何	2 44219 愛爲縁故求	1
38748 &M-041070;鉢羅風	1 45231 愛爲建立	1
34083 &M-042990;肉	1 44317 愛爲其因	1
2251 &M-061640;妹守護	1 44318 愛爲其集	1
33710 &M-106610;	1 44316 愛爲由緒	1
23569 &M-108120;睡蓋	1 3809 愛稱量	1
19437 &M-111580;憂	1 9067 愛脩	1
34529 &M-162280;	1 33940 虵	1
4365 &M-164760;伽	1 22912 或時	1
38551 &M-164760;伽河	1 2305 安	1
38676 &M-190050;然	1 24180 安適	1
33186 &M-193910;髭	1 7639 安樂界	1
7971 &M-194100;渴永息	1 8472 安樂住	1
9448 &M-194100;惶	1 6806 安隱行	1
25355 &M-194100;惱	1 42393 按摩	1
20896 &M-224160;&M-226300;	1 42383 按摩睡眠	1
20891 &M-224200;病	1 36510 暗	1
20897 &M-224440;下	1 20810 暗鈍	1
36516 &M-226850;	1 25300 案摩	1
33887 &M-282450;&M-098130;等	1 45755 闇鈍	1
38749 &M-317450;鉢羅風	1 28856 闇昧心	1
26801 &M-395700;曇跋羅樹	1 5240 以因	1
38554 &M-434470;氏羅筏底河	1 44553 以受爲縁	1
20528 阿若多	1 2034 以少多財	1
20595 阿素洛衆	1 5243 以相	1
7381 阿難	1 6092 以如是相隨念正法	1
1 阿毘達磨法蘊足論卷第一	1 6066 以如是相隨念法	1
31303 阿毘達磨法蘊足論卷第九	1 5241 以門	1
15247 阿毘達磨法蘊足論卷第五	1 5242 以理	1
7065 阿毘達磨法蘊足論卷第三	1 44582 以六處爲縁	1
11211 阿毘達磨法蘊足論卷第四	1 44568 以觸爲縁	1
23266 阿毘達磨法蘊足論卷第七	1 33046 位	1
35092 阿毘達磨法蘊足論卷第十	1 38800 依空行風	1
38910 阿毘達磨法蘊足論卷第十一	1 37990 依此無彼無	1
42712 阿毘達磨法蘊足論卷第十二	1 23952 依定	1
3691 阿毘達磨法蘊足論卷第二	1 23495 依離	1
27199 阿毘達磨法蘊足論卷第八	1 9395 威儀	1
19281 阿毘達磨法蘊足論卷第六	1 4326 威猛	1

37758	意界	1	21235	一切五取蘊苦	1
43788	意起味	1	35176	一切根	1
26660	意業	1	31013	一切財寶	1
37760	意識界	1	4378	一切衆	1
35042	意識相應	1	2443	一切女人	1
37246	意識相應諸受	1	5187	一切正性	1
45991	意識相應不平等受	1	7531	一切僧	1
37050	意増上	1	5063	一切道	1
43137	意法意識爲縁	1	29318	一切不善慧	1
41885	意法爲縁生意識	1	7341	一切和合部類衆中	1
43408	意味受爲縁	1	31003	一切慳垢	1
43791	意味受爲縁故	1	6974	一説	1
9814	意樂	1	7017	一説性	1
29010	意淨	1	34812	一日	1
43113	意爲内縁	1	38143	一如來	1
43135	意觸	1	34804	一年	1
39541	意觸所生思	1	6975	一別解脫	1
39519	意觸所生受	1	7018	一別解脫性	1
39530	意觸所生想	1	26790	一林	1
21110	異	1	38131	一輪王	1
40241	異滅	1	21040	一處	1
38356	異了別	1	6973	一學	1
17218	胃	1	7016	一學性	1
7588	衣	1	35079	一斷時	1
3864	衣食等具	1	22803	一遏&M-033020;羅種	1
2306	衣食之資	1	3400	咽	1
33501	衣鉢	1	38852	咽喉	1
33530	衣鉢等	1	44277	因於攝受	1
33351	衣藥等	1	23951	因定	1
34545	謂心剛強	1	2050	因破敵國	1
37320	謂樂受	1	2044	因伐他國	1
21290	違聖心	1	5433	因彼而起	1
32236	一一	1	5434	因彼而出	1
5483	一於	1	5432	因彼而生	1
6972	一戒	1	44227	因防護	1
7015	一戒性	1	23494	因離	1
22776	一汲水女人	1	16939	引水令流	1
23865	一境	1	10628	引菩提	1
34808	一月	1	4480	引攝其心	1
5312	一向鮮白	1	9499	引頸	1
5313	一向微妙	1	38449	右旋	1
5314	一向無罪	1	36495	雲	1
39867	一四種	1	36507	影	1
5368	一至永至	1	23062	映心	1
22677	一邪命外道	1	5617	永捨貪瞋癡等一切煩惱	1
28499	一種	1	5626	永除曲穢	1
31793	一趣性	1	5858	永破一切貪瞋癡等惡不善法	1
6876	一趣道	1	5860	永破當來生老病死	1
3736	一心	1	5867	永破貪瞋癡惡不善法	1
5786	一切境	1	5859	永破雜染後有熾然苦異熟果	1
5217	一切苦集滅道	1	5348	永斷根頂	1

法蘊足論	キーワード	頻度順
4170 永沒	1 25475 可名慈心定加行	1
5619 永盡貪瞋癡等一切煩惱	1 9201 可樂法	1
36633 詠聲	1 36754 果香	1
31236 悅預	1 36870 果味	1
3827 越度	1 36632 歌聲	1
34767 園林	1 38681 河	1
45981 怨	1 38675 火熾盛	1
25346 炎熾	1 38657 火聚	1
43305 緣謂觸	1 36753 花香	1
40210 緣起性	1 36869 花味	1
37960 緣起善巧	1 2472 花鬘等	1
39870 緣起品第二十一之一	1 39728 過去五蘊	1
42715 緣起品第二十一之餘	1 40050 過去世	1
37450 緣生	1 13747 過去欲	1
45783 緣生故起	1 5130 過去佛	1
40549 緣生諸法	1 34816 過此夜	1
32343 緣生法無知	1 34814 過此晝	1
40395 緣生無知	1 34806 過七月	1
22653 緣彼生	1 34810 過七日	1
22617 緣彼貪	1 34096 我所想	1
40008 緣已生	1 33038 我之種姓	1
40212 緣已生法性	1 44756 我慢行	1
31625 遠射	1 40118 我論相應	1
20487 遠塵	1 32546 我當於彼亦如是作	1
2163 遠逃逝	1 33187 臥灰	1
22234 於趣邪命身語惡行	1 20520 解	1
22097 於集思惟集	1 5888 解說	1
41264 於彼起識	1 28067 解脫果	1
40930 於無想天	1 7281 解脫具足者	1
22098 於滅思惟滅	1 38972 塊	1
1986 於欲邪行	1 4025 悔	1
5330 往趣妙法	1 3803 悔過	1
5289 往來顧視	1 9450 悔恨	1
3861 王都	1 4765 改易	1
3026 王等	1 4388 海	1
36492 黃	1 44300 皆因於愛	1
366 憶持	1 44246 皆因防護	1
2317 恩恤	1 7965 皆已永斷	1
36641 音聲	1 4362 開	1
38739 下行風	1 7264 開曉	1
2495 下至授擲花鬘等信	1 38891 外空迴	1
40546 下劣勝妙法	1 33899 外現堅貞	1
40389 下劣勝妙法無知	1 19860 外五結	1
32335 下劣法無知	1 19786 外四蓋	1
9263 下賤	1 19939 外想蘊	1
34452 何事	1 2521 外道女	1
2438 加罰	1 19930 外六覺支	1
22765 可愛色	1 38182 害阿羅漢	1
36882 可意味	1 1606 害心	1
40295 可破壞	1 34626 害相應	1
6112 可非善說	1 38996 害相應受想行識	1

1247	害非殺	1	4455	奇	1
38181	害父	1	42309	希求於食	1
38180	害母	1	42258	希求於暖	1
1265	害亦殺	1	42300	希求於冷	1
27407	蓋纏	1	42346	希求於飲	1
33426	獲利	1	42382	希求止息	1
34080	角	1	35142	幾種	1
25246	渴苦	1	4100	棄	1
36995	滑性	1	34077	規他生命	1
36517	褐	1	46047	起愛苦蘊	1
3386	葡萄酒	1	32554	起怨起恨	1
38429	瓦	1	44754	起我慢	1
37620	乾蘆草舍	1	44975	起戒禁取	1
25120	寒苦	1	44734	起疑惑	1
20889	寒病	1	32553	起業堅固	1
30906	堪受供養	1	44973	起禁取	1
17228	汗	1	41950	起俱生識	1
36878	甘味	1	4085	起現法中	1
4233	甘露	1	28863	起光明相	1
38322	甘露鼓	1	46035	起行苦蘊	1
17215	肝	1	46037	起識苦蘊	1
4115	還生	1	40490	起邪業	1
2816	閑法律	1	40498	起邪勤	1
43745	眼起染	1	40486	起邪語	1
38848	眼穴	1	40482	起邪思惟	1
37474	眼識所了別色	1	40506	起邪定	1
29028	眼識相應勝慧	1	40502	起邪念	1
38352	眼所識	1	40494	起邪命	1
43148	眼色眼識	1	46049	起取苦蘊取苦蘊爲緣	1
43128	眼色眼識爲緣	1	46045	起受苦蘊	1
38347	眼色爲緣所生眼識	1	41626	起愁俱生身業語業	1
41854	眼色爲緣生眼識	1	1586	起衆生想	1
36434	眼增上	1	29225	起諸善法	1
43732	眼中	1	37631	起諸怖畏	1
43740	眼中非都無味	1	46052	起生苦蘊	1
20871	眼痛	1	1828	起他攝受	1
43635	眼味	1	22720	起不善	1
43652	眼味受爲緣故	1	1601	起補特伽羅想	1
43104	眼爲內緣	1	40467	起無量種惡不善法	1
43126	眼觸	1	41193	起無貪無瞋無癡俱生諸識	1
37468	眼觸種類	1	46039	起名色苦蘊	1
37470	眼觸所生	1	1594	起命者想	1
37472	眼觸所生作意相應	1	29227	起有記法	1
39539	眼觸所生思	1	46050	起有苦蘊	1
39528	眼觸所生想	1	1590	起有情想	1
37465	眼觸爲因	1	1598	起養育想	1
37466	眼觸爲等起	1	2553	起欲界姪貪現前	1
37425	喜受	1	46054	起老死苦蘊	1
26357	喜心定	1	46041	起六處苦蘊	1
26338	喜相	1	22709	起惡尋思	1
3810	喜觀察	1	46043	起觸苦蘊	1

41184	起貪瞋癡俱生諸識	1	32663	興	1
3879	軌範及所行具	1	45270	業能感後有名有	1
3877	軌範具	1	33057	極&M-112010;	1
9896	飢渴	1	32446	極焰	1
25204	飢苦	1	32444	極煙	1
23230	疑性	1	22587	極可愛	1
23217	疑箭	1	22603	極可希	1
3774	疑斷	1	22597	極可求	1
1514	蟻子	1	22605	極可繫	1
40121	吉凶論相應	1	22601	極可縛	1
38227	吉祥事	1	22599	極可悶	1
36386	詰問	1	22591	極可欲	1
38446	杵藏	1	22593	極可樂	1
29602	却	1	22595	極可貪	1
9197	久遠已來	1	22589	極可醉	1
29235	久住	1	32733	極苦	1
3348	及末沱酒	1	40913	極光淨天	1
38655	宮殿	1	32679	極執性	1
38219	求外道爲師	1	32737	極嫉	1
38221	求外道爲福田	1	32680	極取性	1
9578	求時勞倦	1	32731	極戚	1
9007	求得已	1	39891	極善作意	1
33488	求利者	1	32735	極妬	1
44220	求爲緣故得	1	32442	極熱	1
2852	究	1	33061	極悶	1
21924	究竟果	1	32437	極忿	1
29516	究竟盡	1	28495	極熾盛	1
2310	給	1	32844	極誑	1
5746	去來佛	1	33059	極醉	1
31009	居家	1	14427	勤三摩地勝行成就神足者	1
2778	居士衆	1	30103	勤脩諸善	1
3263	虛想等	1	41473	欣求	1
127	虛誑緣	1	9368	欽重	1
3873	供養及恭敬具	1	17207	筋	1
3871	供養具	1	22175	近遠離	1
33962	凶	1	23306	近伺察	1
32447	凶勃	1	22137	近思惟	1
8730	強	1	31620	近射	1
8276	強盛	1	23821	近寂靜	1
38757	強風	1	22143	近推覓	1
7419	恐怖	1	7920	九十二諸隨眠永斷	1
3872	恭敬具足	1	36256	俱解脫	1
28626	恭敬攝受	1	28837	俱行之心	1
30099	恭敬聽聞	1	41181	俱生	1
5921	教	1	41987	俱生識	1
4382	教導	1	23003	俱不出家	1
41605	教誨那地迦經中	1	24047	俱有之心	1
22184	橋梁	1	3958	句義	1
3418	狂亂	1	37142	句身	1
9396	矯設	1	33903	狗行	1
38744	胸風	1	5135	苦異熟果	1

法蘊足論		キーワード	頻度順
38978	苦具	1 16916 堅厚	1
2543	苦行	1 16935 堅障	1
33194	苦行等	1 3487 堅正	1
33946	苦事	1 34342 捲蹋	1
6409	苦集滅道現觀道時	1 9019 見過患	1
40381	苦集滅道無知	1 33355 見供	1
21349	苦性	1 36229 見至	1
6115	苦説爲苦	1 40116 見趣	1
21320	苦法	1 16913 見所變	1
36876	苦味	1 3570 見諦	1
32321	苦無知	1 2876 見聞覺知	1
46031	苦蘊聚	1 5021 見已	1
5787	具一切智見	1 33421 見惠	1
3792	具戒	1 585 見餘離殺生等	1
2870	具款	1 33395 賢士	1
3807	具見	1 33396 賢女	1
8471	具捨念	1 23631 賢聖仙	1
7266	具勝	1 34272 現&M-236530;&M-112110;	1
5869	具勝無漏法	1 33192 現威	1
5848	具大威德	1 39742 現在五蘊	1
3806	具知	1 41721 現在前	1
3793	具德	1 32478 現作無義	1
37600	具白	1 32501 現作有義	1
3812	具覺慧	1 44613 現所起纏	1
37645	愚夫生	1 27291 現前等想	1
37678	愚夫法	1 9398 現相研磨	1
36511	空一顯色	1 32645 現覆	1
20611	空行	1 28053 現法	1
27596	空無邊處想	1 32440 現忿	1
27562	空無邊處定俱有意業	1 32276 現瞋	1
27581	空無邊處定俱有諸法	1 23088 現瞋恚	1
27568	空無邊處定俱有勝解	1 6152 現觀世尊正法可非現見	1
27555	空無邊處定俱有心	1 3009 言我不見	1
27506	空無邊處定相	1 2979 言我已見	1
22814	遇惡	1 2920 言我已聞	1
5290	屈伸俯仰	1 9397 言論	1
18	群生	1 9182 古昔	1
43245	契經	1 9816 古昔聖種	1
20639	慶	1 2817 固正斷者	1
36255	慧解脫	1 33006 己少劣	1
7277	慧具足者	1 33018 己無德	1
3763	慧者	1 20900 枯&M-222080;	1
3775	慧增	1 22867 顧戀	1
30384	慧力	1 20660 五&M-308280;芻	1
33364	敬信家	1 19721 五蓋法	1
45388	繫心希求	1 27303 五識	1
9881	迎請	1 38903 五識身	1
23351	擊鼓	1 37237 五識身相應諸受	1
38857	穴	1 35032 五識相應	1
38753	結風	1 45987 五識相應不平等受	1
16943	結跏趺坐	1 3468 五種	1

法蘊足論	キーワード	頻度順
37185 五種蘊	1 32338 黒法無知	1
5395 五趣	1 44307 此愛若無	1
38669 五十	1 5508 此意妙行	1
28476 五十擔	1 5509 此意妙行所感異熟	1
7191 五順下分結	1 33397 此衣	1
7915 五順下分結永斷	1 44977 此戒	1
28080 五色根	1 44979 此戒禁	1
34800 五年	1 41797 此界中	1
262 五怖罪怨能寂靜者	1 5541 此鬼界	1
3484 五處	1 37288 此義中	1
1083 五學處	1 44978 此禁	1
40141 後永不生	1 5506 此語妙行	1
42204 後世所受生老死識	1 5507 此語妙行所感異熟	1
40324 後聖	1 33399 此坐	1
5134 後有熾然	1 34818 此時已	1
368 護念	1 44552 此所生愛	1
9875 乞丐	1 5504 此身妙行	1
29074 光明想俱行	1 5505 此身妙行所感異熟	1
28598 光明定	1 5532 此身惡行	1
7396 功勞	1 5533 此身惡行所感異熟	1
32582 向	1 5512 此善趣	1
33338 向去	1 5510 此天	1
20879 喉痛	1 44541 此能生愛	1
25289 垢穢	1 44557 此能生受	1
36755 好香	1 44572 此能生觸	1
34282 好親教	1 32547 此能發忿	1
3805 好學	1 33398 此鉢	1
34531 好惡	1 31679 此法	1
3486 恒勤	1 5540 此傍生	1
40244 恒時	1 37991 此滅故彼滅	1
40317 恒然	1 5544 此墮落	1
9147 拘礙	1 44932 此實餘迷謬	1
34603 構畫	1 5543 此惡趣	1
36513 紅	1 5513 此樂世	1
17220 膏	1 5514 此涅槃	1
3092 行於劫盜	1 5542 此險難	1
46036 行苦蘊爲緣	1 20630 頃	1
3103 行劫盜	1 9594 今有	1
28639 行相	1 16900 今有神	1
30132 行非法行	1 31995 今應	1
37994 行滅故識滅	1 36749 根香	1
41549 行爲依	1 45756 根熟	1
41548 行爲緣	1 37433 根品	1
41550 行爲建立	1 35095 根品第十七	1
37750 香界	1 36865 根味	1
1834 劫心	1 3370 根莖	1
109 劫盜縁	1 28979 左右	1
1704 劫盜心取	1 32681 左取性	1
1769 劫盜心取不離劫盜	1 38450 沙	1
40547 黑白法	1 4224 沙門果	1
40391 黑白法無知	1 7762 沙門果品第四	1

法蘊足論	キーワード	頻度順
2780 沙門衆	1 32610 三惡趣	1
33335 沙門釋子	1 7663 三淨業	1
9394 詐現	1 25403 三靜慮所受勝樂	1
34741 坐	1 34765 山川	1
5155 坐臥具	1 4594 山頂上	1
5805 最後身	1 28461 山澤曠野	1
5464 最勝最尊	1 21112 散	1
7345 最上無上	1 38441 珊瑚	1
5721 最上覺者	1 8992 讚歎喜足	1
7344 最尊最勝	1 7324 讚問	1
31408 最妙	1 33486 讚毀	1
5463 最稱第一	1 36634 讚聲	1
4456 哉	1 25915 酸楚	1
32408 妻	1 25916 酸楚性	1
2530 妻&M-065750;	1 2140 暫時	1
2800 宰輔	1 21270 暫住	1
23355 細	1 23304 伺察	1
23327 細性	1 3776 使	1
33044 財	1 37805 四界	1
34944 財位	1 45148 四見	1
45896 財位一切喪失	1 7774 四沙門果	1
32820 財法慳	1 3706 四種法	1
34513 財利	1 37371 四受	1
33621 財利等	1 27764 四修定	1
41905 作意等能助生意識	1 5648 四衆	1
32551 作業難迴	1 28474 四十擔	1
38191 作五無間	1 17004 四勝定	1
31852 作事	1 30116 四正行	1
37572 作是	1 7493 四聖果	1
34405 索細與龜	1 7490 四聖向	1
34402 索熟與生	1 5453 四足	1
34403 索生與熟	1 20620 四大王天	1
34404 索龜與細	1 36637 四大種互相觸聲	1
1284 殺害事	1 24177 四大種身	1
1607 殺心	1 7992 四通行	1
100 殺生縁	1 23591 四諦	1
2457 殺縛	1 22461 四天道	1
38553 薩刺渝河	1 34801 四年	1
34735 三衣	1 30117 四法跡	1
5425 三界所攝諸處	1 40655 四無色定	1
39508 三界無知	1 24718 四無量	1
41254 三種惡行	1 7233 四雙補特伽羅	1
37316 三受	1 39643 四蘊	1
28472 三十擔	1 38316 四轉	1
5759 三世行	1 26787 士	1
34802 三年	1 2129 子孫	1
45063 三法印	1 2315 子不殊	1
17057 三摩地勝行成就	1 3799 師位	1
5257 三明	1 32685 師子執性	1
39866 三六	1 28651 思惟光明相想	1
23590 三寶	1 45519 思惟諸想	1

3220	思明了	1	32627	自所犯	1
660	思擇	1	311	自傷	1
657	思擇義	1	34826	自身命	1
769	思擇已	1	20044	自他法相	1
41182	思爲緣	1	5878	自通達	1
25290	支節	1	1011	自不離殺	1
20807	支體	1	3061	自覆	1
1195	施&M-282450;&M-098130;	1	329	自防	1
33538	施者	1	2423	自無眷屬	1
9295	施主衣服	1	34478	自有啓請	1
32834	施託	1	921	自離殺	1
4255	旨	1	34474	自來謝過	1
36751	枝香	1	33153	自傲誕性	1
36867	枝味	1	9480	自濟	1
36514	紫	1	3062	自藏	1
45752	肢體	1	32573	自覺	1
17226	脂	1	3060	自隱	1
5238	至誠堅住	1	44077	識一向是苦非樂	1
2329	諮白	1	43598	識起染	1
9951	資	1	46038	識苦蘊爲緣	1
5157	資緣	1	21242	識取蘊	1
33528	資給	1	7313	識知	1
33349	資身	1	43593	識中非都無味	1
1759	資生	1	43601	識味受	1
37135	事得	1	44191	識味受爲緣	1
3261	事不實	1	44116	識味受爲緣故	1
24725	慈俱行心	1	27651	識無邊處想	1
25495	慈俱有意業	1	27611	識無邊處定加行	1
25521	慈俱有諸法	1	20972	識滅	1
25501	慈俱有勝解	1	37995	識滅故名色滅	1
25486	慈俱有心	1	41839	識爲依	1
25528	慈心定加行	1	41840	識爲建立	1
39287	慈心定相應	1	42180	識爲有緣	1
24911	慈性	1	42194	識轉	1
367	慈悲	1	31871	七依定	1
12687	持心者	1	2000	七種婦	1
33646	持息念	1	6890	七聖道支	1
20886	痔病	1	6904	七道支	1
37746	耳界	1	34798	七年	1
38849	耳穴	1	19868	七覺支法	1
37748	耳識界	1	5292	執持衣鉢	1
20872	耳痛	1	1836	執心	1
10102	自&M-112010;舉	1	44833	執世間有邊	1
3890	自具尸羅	1	1286	執著	1
3883	自具淨信	1	44842	執如來死後是有	1
33316	自今已後	1	44896	執無一切行無常	1
2614	自妻	1	44894	執無苦無集無滅無道	1
32878	自在者	1	44841	執命者異身	1
34042	自財物	1	44840	執命者即身	1
895	自殺生	1	2819	執理衆	1
706	自思擇已	1	44886	執佛正法非善說	1

法蘊足論	キーワード	頻度順
44890 執佛弟子非具足妙行	1 33371 種種不實	1
40124 執爲己有	1 3828 趣越度	1
38228 執爲清淨	1 3826 趣解脱	1
9590 失	1 22319 趣苦滅道	1
22951 失念暫起	1 9607 趣向	1
21864 室宅	1 22167 趣邪命語四惡行	1
5293 悉皆嚴整	1 22210 趣邪命身三惡行	1
9582 疾病	1 3824 趣寂靜	1
3867 質直及調順具	1 5366 趣出世間	1
3865 質直具	1 3822 趣調順	1
34515 捨一	1 45358 趣入出現	1
33090 捨加行	1 3830 趣妙覺	1
2057 捨棄	1 3820 趣癡滅	1
26825 捨行	1 3818 趣瞋滅	1
37427 捨受	1 3816 趣貪滅	1
38217 捨勝學處趣劣學處	1 36875 酒味	1
39160 捨心定相應	1 23520 首	1
26730 捨相	1 1214 首冠花鬘	1
29328 捨置	1 46046 受苦蘊爲緣	1
8482 捨念清淨	1 37220 受性	1
36627 車聲	1 28011 受想行識	1
1031 邪見者	1 28014 受想行識集	1
118 邪行緣	1 28017 受想行識滅	1
38435 錫	1 38230 受第八有	1
34854 若位	1 43342 受無不以觸爲緣	1
38620 若此增盛	1 37999 受滅故愛滅	1
34853 若財	1 9579 受用非理	1
6810 寂靜行	1 7371 受已惠施	1
2414 主礙	1 44354 受爲依	1
34516 取一	1 43371 受爲緣故生愛	1
45157 取戒	1 44355 受爲建立	1
45159 取戒禁	1 43299 受爲有緣	1
45158 取禁	1 34400 授食	1
1838 取心	1 2022 授水與男	1
38001 取滅故有滅	1 2471 授擲	1
45319 取爲依	1 1965 授擲花鬘	1
45318 取爲緣	1 9935 樹下	1
45245 取爲緣施設多有	1 26822 樹林	1
45320 取爲建立	1 1443 周遍	1
45194 取爲有緣	1 4538 修行	1
21283 取蘊	1 27912 修照俱心	1
1960 守護	1 13414 修善	1
1193 守獄	1 27752 修定品第十四	1
3875 守根具足	1 27914 修無量定	1
34313 手足卷舒	1 2508 修梵行	1
5367 殊勝功德	1 2512 修梵行者	1
9184 種	1 41624 愁俱生識爲緣	1
5158 種種供養	1 9449 愁憂	1
45983 種種語業	1 2301 愁惱	1
38225 種種占卜	1 9003 終不懊歎	1
5341 種種難往趣法	1 33896 習行	1

6506	習修	1	36884	順捨處味	1
34821	習定	1	36010	順捨觸	1
34453	衆業	1	39487	順捨觸所起身捨心捨非平等非不平等受	1
33350	衆具	1	37306	順取受	1
24640	衆色	1	43273	順不苦不樂受二爲緣生眼識	1
30999	衆生衆中	1	43278	順不苦不樂受觸	1
1134	衆生勝類	1	36027	順不苦不樂觸	1
7369	衆中	1	39500	順不苦不樂觸所起心捨非平等非不平等受	1
23363	衆鳥	1	37364	順不苦不樂觸所生心捨非平等非不平等受	1
37133	衆同分	1	37351	順不苦不樂觸所生身捨心捨非平等非不平等受	1
21630	集性	1	39479	順憂觸所起心憂不平等受	1
6116	集説爲集	1	43257	順樂受二爲緣生眼識	1
21600	集法	1	39437	順樂觸所起身樂心樂平等受	1
32322	集無知	1	37326	順樂觸所生身樂心樂平等受	1
44222	集爲緣故著	1	31977	順癡	1
7181	住一來果已	1	31976	順瞋	1
8466	住捨	1	37308	順纏受	1
37134	住得	1	31975	順貪	1
26438	住念一緣	1	41803	初時	1
7215	住不還果已	1	44370	初生	1
45534	住無想	1	37334	初第二第三靜慮	1
44513	住猛利信愛恭敬	1	30137	初夜後夜常習睡眠	1
7139	住預流果已	1	30102	初夜後夜曾不睡眠	1
570	十五	1	23657	初靜慮俱有意業	1
39604	十四界	1	23684	初靜慮俱有諸法	1
20562	十二相行	1	23663	初靜慮俱有勝解	1
693	十六	1	23648	初靜慮俱有之心	1
39605	十處	1	38617	所&M-042990;	1
28468	十擔	1	33543	所依止處	1
3841	柔和	1	17020	所依處	1
3869	柔和具足	1	10566	所謂	1
38540	汁	1	5481	所化	1
36998	重性	1	35261	所解	1
3420	重惑惡業	1	5539	所感異熟此地獄	1
20812	熟	1	8652	所求義	1
37311	出世間受	1	35271	所決擇	1
4093	出生	1	35265	所現等覺	1
31363	出息	1	3878	所行具足	1
37303	出離依受	1	4242	所讚	1
38186	出佛身血	1	37599	所思事	1
9486	述	1	35257	所識	1
29796	循受	1	28521	所取	1
20976	殉逝	1	4185	所趣	1
7509	潤益	1	35270	所審察	1
5800	純淨行	1	33348	所須	1
24425	順喜受觸	1	22188	所制約	1
43265	順苦受二爲緣生眼識	1	10334	所退	1
43270	順苦受觸	1	35258	所通達	1
39454	順苦觸所起身苦不平等受	1	35267	所等了	1
37343	順苦觸所生身苦心苦不平等受	1	35269	所等觀	1
37304	順結受	1			

35273	所等觸	1	7521	勝供養	1
2609	所不應行	1	17311	勝慧	1
36646	所聞	1	4435	勝耳識	1
35259	所遍知	1	28058	勝知	1
5133	所有雜染	1	29020	勝智見	1
36762	所嗅	1	7514	勝弟子	1
39182	所發起	1	32336	勝妙法無知	1
35268	所觀	1	30994	勝利	1
35272	所觸	1	39666	勝劣	1
2603	所食境	1	7524	勝祠祀	1
40162	諸&M-308280; 偈	1	3842	升直道	1
31348	諸喜	1	20538	唱	1
32893	諸罪中	1	29610	嘗説	1
21179	諸資身具	1	32409	妾	1
32589	諸事	1	4602	小河滿	1
34774	諸寺	1	4603	小河滿已	1
37475	諸受	1	4598	小溝澆滿	1
37648	諸智者	1	4599	小溝澆滿已	1
9181	諸弟子	1	38796	小風	1
28441	諸天宮殿	1	38505	小便	1
31145	諸天衆	1	1510	小蟲類	1
22948	諸欲境	1	40911	少光天	1
38503	諸淚汗	1	28175	少水	1
20700	諸蘊	1	7526	少僧	1
43068	諸觸	1	40914	少淨天	1
24987	助伴	1	33130	承迎	1
2024	女妻之	1	2131	承祭	1
38151	女作	1	2045	抄掠他女	1
35749	女作用	1	313	招非福	1
35748	女勢分	1	4420	涉	1
35747	女性	1	7061	涉行	1
2021	女父母	1	5065	焦渴永息	1
35746	女體	1	5689	照	1
33189	徐行	1	28848	照俱心	1
28868	除闇	1	3798	紹	1
27913	除闇昧心	1	36625	象聲	1
40232	除前相	1	11292	障寂滅	1
2361	除父兄等	1	23059	障心	1
2341	除母及夫	1	16917	障物	1
13868	除惡欲	1	10428	障涅槃	1
39714	除擇滅非擇滅	1	34359	障礙定想	1
45980	傷	1	17316	上極	1
35021	傷怨	1	38737	上行風	1
35003	傷歎	1	2442	上所説	1
45963	傷歎言	1	17315	上勝	1
22174	勝遠離	1	2608	上説	1
1448	勝我	1	5288	上妙威儀	1
7498	勝戒	1	2753	城平正	1
29727	勝喜	1	28454	城邑川土	1
4254	勝義	1	24986	常委	1
4240	勝宮	1	34115	常恒想	1

30911	常無譏毀	1	34546	心堅&M-428380;	1
32549	常懷憤結諸恨	1	34388	心剛強性	1
2871	情實	1	23846	心澄	1
34517	情貪	1	36052	心澄淨	1
44013	色一向是苦非樂	1	19205	心相	1
37392	色界作意相應諸受	1	23391	心相應品	1
43932	色起染	1	28860	心中	1
39615	色究竟天	1	38853	心腸	1
44427	色境	1	32856	心沈滯性	1
21238	色取蘊	1	20880	心痛	1
28005	色集	1	23472	心軟性	1
43043	色身	1	20745	心熱惱	1
44668	色中而等隨觀	1	29713	心不下劣	1
44665	色中有不等隨觀	1	23467	心不堪任性	1
37284	色無色界作意相應受	1	34300	心不喜	1
28008	色滅	1	23167	心不寂靜	1
44151	色爲緣	1	34550	心不柔軟	1
41201	色爲緣生眼識	1	34549	心不潤滑	1
43105	色爲外緣	1	34390	心不調柔性	1
41209	色爲外緣生眼識	1	32858	心不直性	1
44522	色蘊法中等隨觀我	1	34548	心不明淨	1
39596	色貪	1	32001	心不攝受	1
44433	色貪纏	1	32857	心不顯性	1
34328	食過量	1	38746	心風	1
34524	食時	1	33166	心憤發	1
25208	食生樂	1	23141	心昧略性	1
34330	食匪宜	1	23480	心無&M-194100;惱性	1
36871	食味	1	32859	心無堪性	1
33323	辱	1	34551	心無堪任	1
36228	信勝解	1	22949	心無顧戀	1
8059	信等	1	22876	心猶未出	1
2490	信物	1	28845	心用	1
3880	信尸羅	1	23476	心離蓋性	1
36391	審思	1	22888	心離非身	1
43491	審尋思	1	33152	心傲	1
4485	審正	1	33062	心傲逸	1
28675	審了	1	38271	心已善住四念住中	1
32687	心&M-005630;戾性	1	38291	心已善住四念住中已	1
23131	心&M-108120;沈性	1	33072	心彌漫性	1
34340	心&M-108120;昧	1	33164	心戰怒性	1
34547	心&M-114600;&M-107320;	1	33162	心擒害性	1
32855	心&M-173530;復性	1	32918	心舉恃	1
34269	心&M-236530;&M-112110;性	1	20763	心燒然	1
35908	心意識	1	32686	心蛆螫性	1
8457	心一趣	1	23478	心輕安性	1
32555	心怨恨性	1	32853	心隱匿性	1
23470	心滑性	1	4103	榛藤渴	1
23474	心堪任性	1	22952	深生悔愧	1
20727	心苦	1	22997	深生耽染	1
32854	心屈曲性	1	3957	深妙	1
5837	心慧	1	4504	深妙義	1

4487	深妙句義	1	22946	身參法侶	1
4462	深妙正法	1	4088	身壞	1
16957	申手	1	33163	身戰怒性	1
20908	疹疾	1	33161	身擒害性	1
13553	神足品第八之一	1	20757	身燒然	1
15250	神足品第八之餘	1	36230	身證	1
28489	薪火	1	23477	身輕安性	1
38673	薪草	1	25288	身體	1
30129	親近不善士	1	36879	辛味	1
45892	親族滅亡	1	7217	進求	1
34641	親里	1	7141	進求一來果證	1
23130	身&M-108120;沈性	1	7183	進求不還果證	1
34560	身&M-114600;&M-107320;	1	38752	針風	1
34268	身&M-236530;&M-112110;性	1	23353	震雷	1
5836	身戒	1	33654	人所不知	1
37755	身界	1	41331	人樂	1
23469	身滑性	1	8455	尋伺止息	1
23473	身堪任性	1	3739	甚深妙義	1
34559	身堅&M-428380;	1	17212	腎	1
42078	身語意三種妙行	1	20629	須臾	1
22239	身語無表業	1	36877	酢味	1
34558	身剛強	1	23350	吹螺	1
34387	身剛強性	1	7438	垂	1
37757	身識界	1	22141	推覓	1
36012	身捨	1	7032	推讓	1
1215	身飾嚴具	1	38561	水	1
22966	身心俱不離	1	38565	水依風輪	1
22935	身心俱離	1	10368	睡眠蓋	1
20733	身心苦	1	9434	遂	1
20751	身心熱惱	1	42385	遂意	1
20844	身心燒然事	1	38447	頗胝迦	1
29743	身心輕安	1	37310	世間受	1
36935	身增上	1	30821	世所應供	1
42313	身中食俱大種	1	3530	世俗	1
42262	身中暖俱大種	1	45111	是愛種類	1
42350	身中飲俱大種	1	44555	是受種類	1
34312	身低舉	1	44934	是無常	1
23471	身軟性	1	44584	是六處種類	1
20739	身熱惱	1	1406	是佛弟子	1
23466	身不堪任性	1	37940	是蘊善巧	1
34563	身不柔軟	1	44570	是觸種類	1
34562	身不潤滑	1	34772	制多	1
34389	身不調柔性	1	9185	姓	1
34561	身不明淨	1	3811	性聰敏	1
33165	身憤發	1	5880	成現法智	1
23479	身無&M-194100;惱性	1	16988	成就位	1
34564	身無堪任	1	7284	成就具足學無學解脫	1
33506	身命	1	7289	成就具足學無學解脫智見言應請	1
23475	身離蓋性	1	7272	成就具足學無學戒	1
22851	身離非心	1	7280	成就具足學無學慧	1
33151	身傲	1	7276	成就具足學無學定	1

法蘊足論		キーワード		頻度順	
5148	成就最勝吉祥功德	1	45850	生爲其緣	1
557	成就十法	1	45643	生爲有緣	1
3911	成就善法	1	9000	生譏論	1
40291	成二分	1	8731	盛	1
5843	成無量法	1	25344	盛夏	1
6909	成滿	1	42421	盛熱	1
38619	正易消化	1	30526	精進力	1
3953	正開悟	1	3740	精進脩行	1
1070	正見者	1	4630	精進脩行法隨法行得圓滿已	1
4640	正見等	1	4590	精進脩法隨法行	1
7327	正行	1	22380	聖行性	1
3876	正行及守根具	1	9277	聖種非彼譏毀法	1
3874	正行具	1	8939	聖種品第六	1
7326	正至	1	7567	聖衆	1
37682	正受行	1	4756	聖所愛	1
10220	正勝品第七之一	1	8470	聖所說	1
11214	正勝品第七之餘	1	6913	聖正定資具	1
36200	正性離生者	1	6892	聖正定資之與具	1
9020	正知出離	1	20138	聖諦品第十	1
44493	正法要	1	4612	聖道大海	1
4449	正法已	1	28	聖法財	1
13430	正理	1	34729	製造	1
4056	正爲	1	33231	製造疏論	1
3981	正爲開示	1	9099	西	1
6154	正脩習世尊所說苦集滅道	1	38557	西海	1
4503	正觀察	1	38788	西風	1
3950	正顯了	1	358	誠諦語	1
4330	清虚	1	33135	請坐	1
21897	清涼	1	36491	青	1
25357	清涼池	1	32730	戚	1
42432	清冷水	1	38428	石	1
7659	清淨道	1	38445	石藏	1
43115	生意觸	1	36493	赤	1
45413	生於人趣衆同分中	1	38448	赤珠	1
43106	生眼觸	1	25350	切	1
46053	生苦蘊爲緣	1	32684	拙應對性	1
45610	生空無邊處衆同分中	1	7322	接足	1
10318	生死	1	5889	設大法會	1
4037	生死苦	1	3690	說一切有部法蘊足論卷第一	1
17231	生熟	1	35091	說一切有部法蘊足論卷第九	1
7600	生生	1	19280	說一切有部法蘊足論卷第五	1
29333	生長	1	11210	說一切有部法蘊足論卷第三	1
10626	生通慧	1	15246	說一切有部法蘊足論卷第四	1
40205	生定能生於老死	1	27198	說一切有部法蘊足論卷第七	1
38003	生滅故老死愁歎苦憂擾惱滅	1	38909	說一切有部法蘊足論卷第十	1
8140	生欲	1	42711	說一切有部法蘊足論卷第十一	1
25361	生樂	1	46066	說一切有部法蘊足論卷第十二	1
28970	生淨	1	7064	說一切有部法蘊足論卷第二	1
45859	生爲依	1	31302	說一切有部法蘊足論卷第八	1
45858	生爲緣	1	23265	說一切有部法蘊足論卷第六	1
45860	生爲建立	1	45257	說三有	1

法蘊足論		キーワード		頻度順	
5914	說法	1	34730	疏論	1
4433	說法音	1	32788	素怛纜	1
9510	絶	1	7566	僧衆	1
37752	舌界	1	6752	僧所	1
37754	舌識界	1	6632	僧中	1
36807	舌増上	1	32319	僧無知	1
20874	舌痛	1	7709	僧證淨中	1
7175	先永斷	1	34946	喪失	1
8479	先喜憂沒	1	31846	想定	1
7095	先未能斷多分品類	1	3226	想等	1
33328	先來	1	35413	想等想	1
7133	先已斷多分品類	1	4950	相隨念諸佛	1
4596	先溪澗滿	1	4919	相隨念佛	1
28480	千擔	1	36512	相雜	1
3962	宣	1	31622	草人	1
5007	宣暢	1	2456	遭	1
4500	旋環	1	20594	増益	1
38793	旋風	1	3757	増慧	1
22183	船筏	1	9586	増減法	1
28836	鮮淨	1	4531	増上加行	1
28854	鮮淨俱行之心	1	29781	増上捨	1
28052	前行	1	13412	増上力	1
28781	前時	1	44375	増盛位	1
40323	前聖	1	26659	造心	1
5882	善解當來	1	42002	造身語意三種惡行	1
30908	善究竟	1	40692	造非福行	1
7302	善供養已祠祀	1	24014	息	1
33459	善業	1	3813	息追求	1
2533	善賢	1	17015	測	1
3752	善哉	1	21271	速滅	1
31615	善射師	1	44515	速證得無上漏盡	1
3804	善守	1	3030	賊	1
5588	善趣	1	25115	其事	1
30909	善受持	1	37497	其所應	1
39772	善身語業	1	22954	其心亦出	1
45039	善說現見	1	22923	其心已出	1
27957	善知尋	1	36415	其相	1
27956	善知想	1	40322	其理湛然	1
9346	善知量	1	40168	其體	1
36192	善非學非無學慧	1	35821	存活	1
36154	善非學非無學定	1	2123	存濟	1
36123	善非學非無學念	1	28628	尊重攝受	1
40543	善不善法	1	38981	損	1
40383	善不善法無知	1	1605	損心	1
32326	善法無知	1	2751	村平正	1
5627	善滅慢覆及諂垢濁	1	34480	他教啓請	1
7301	善惠施已供養	1	34476	他教謝過	1
7303	善祠祀少作功勞	1	34060	他財物	1
34746	然後	1	32829	他所以	1
25439	曾	1	1950	他所攝受	1
40315	曾無改轉	1	2430	他所礙	1

2145	他攝受中	1	1938	第三中	1
37561	多界品第二十之一	1	22525	第三天道	1
38913	多界品第二十之餘	1	7247	第三雙	1
4038	多劫	1	24304	第三靜慮俱有意業	1
17668	多諸	1	24323	第三靜慮俱有諸法	1
33004	多勝	1	24310	第三靜慮俱有勝解	1
28193	多水	1	24297	第三靜慮俱有之心	1
3167	多有所願	1	31374	第四順輕安相	1
3714	多有所作	1	2659	第四中	1
3166	多有所思	1	22545	第四天道	1
3165	多有所欲	1	7251	第四雙	1
40139	多羅頂	1	24668	第四靜慮俱有意業	1
17230	唾	1	24687	第四靜慮俱有諸法	1
23334	打鍾	1	24674	第四靜慮俱有勝解	1
36302	退坐	1	24661	第四靜慮俱有之心	1
20969	退失	1	31344	第二順輕安相	1
45772	退失別離	1	1689	第二中	1
37596	退住	1	22506	第二天道	1
16956	大威德	1	7243	第二雙	1
46029	大橫具	1	24054	第二靜慮俱有意業	1
4604	大河滿	1	24073	第二靜慮俱有諸法	1
4605	大河滿已	1	24060	第二靜慮俱有勝解	1
46030	大過患衆	1	31797	第二靜慮具足住	1
4606	大海滿	1	31434	第六順輕安相	1
24	大虛空	1	31395	第六上妙輕安	1
7420	大喬答摩尊	1	4239	宅	1
31626	大堅固物	1	34888	託	1
13447	大功能	1	36881	淡味	1
4600	大溝洸滿	1	36500	短	1
4601	大溝洸滿已	1	303	耽諸酒	1
46028	大災	1	37302	耽嗜依受	1
22	大山	1	1285	耽樂	1
42269	大種	1	32259	耽湎苦集	1
17233	大小	1	42268	暖俱	1
36631	大小鼓聲	1	25124	暖生樂	1
16953	大神	1	38162	男作	1
5705	大婆羅門	1	35781	男作用	1
5839	大悲	1	33315	男女想	1
38797	大風	1	35780	男勢分	1
38319	大法鏡	1	35779	男性	1
44007	大名離&M-034460;毘	1	35778	男體	1
20635	大梵王	1	3091	知友	1
40910	大梵天	1	3802	知羞	1
31018	大祠祀	1	38649	地	1
31328	第一順輕安相	1	38461	地依水輪	1
1119	第一中	1	4761	地界水火風界	1
22488	第一天道	1	20529	地神	1
7239	第一雙	1	16925	地中	1
31390	第五順輕安相	1	19896	智作證	1
3319	第五中	1	37904	智者於界善巧	1
31358	第三順輕安相	1	37938	智者於五蘊	1

37957	智者於十二支緣起順逆	1	338	天界中	1
37911	智者於十二處	1	29038	天眼識相應勝慧	1
38016	智者於處非處	1	20591	天衆	1
37680	智者法	1	5656	天魔	1
37660	智者無災患	1	38685	殿堂	1
30910	智者稱讚	1	32734	妬	1
7679	智相應	1	7969	渡四瀑流	1
38682	池	1	38756	努風	1
37618	置火	1	5068	度四瀑流	1
4039	馳流	1	5907	度有海	1
22971	畜妻養子	1	38451	土	1
5003	中間	1	38750	刀風	1
28184	中水	1	3356	投諸藥物	1
1837	著心	1	25358	投身	1
44223	著爲緣故貪	1	9098	東	1
38861	貯	1	38556	東海	1
9619	調	1	38787	東風	1
3821	調順	1	38658	燈	1
3866	調順具足	1	28865	燈燭	1
3834	調順諦	1	28448	燈燭光明	1
9813	調善	1	38984	等害	1
3796	調善法	1	32638	等護	1
41717	調適	1	33069	等高	1
6808	調伏行	1	32550	等恨遍恨極恨	1
4355	調靜	1	22136	等思惟	1
31821	超一切種識無邊處	1	37218	等受	1
7966	超一切趣	1	35903	等所證	1
5062	超一切趣斷	1	28676	等審	1
7606	超過	1	22139	等尋求	1
6883	超諸愁歎	1	22142	等推覓	1
33526	長時中	1	38982	等損	1
7034	長宿	1	32632	等覆	1
4329	鳥路	1	31024	等分布	1
7616	珍財	1	5197	等法	1
23621	津膩	1	4482	等攝	1
3192	追求	1	33071	等舉	1
38860	通	1	32641	等藏	1
7980	通行品第五	1	32842	等誑	1
34770	塚間	1	32635	等隱	1
33190	低視	1	38548	糖	1
22185	堤塘	1	20870	頭痛	1
7273	定具足者	1	6976	同戒	1
23953	定所建立	1	7019	同戒性	1
40208	定能爲緣	1	3898	同具尸羅	1
31890	定力	1	3889	同具淨信	1
6649	弟子衆	1	45397	同受快樂	1
5014	諦實如理	1	40325	同所遊履	1
39890	諦聽	1	6978	同說	1
31621	泥團	1	7021	同說性	1
33883	典獄	1	40725	同分	1
4595	天雨霖霑	1	6979	同別解脫	1

7022	同別解脱性	1	38558	南海	1
6977	同學	1	38789	南風	1
7020	同學性	1	4266	難見	1
2897	同檢問	1	16971	難測	1
5719	導師	1	32683	難勸捨性	1
28496	洞然	1	23819	二寂靜	1
9800	道支	1	28470	二十擔	1
22383	道性	1	23381	二相	1
6118	道説爲道	1	24580	二息	1
22356	道法	1	38137	二如來	1
32324	道無知	1	34803	二年	1
4072	道路	1	39854	二滅	1
38433	銅	1	38125	二輪王	1
33464	得解脱	1	39642	二處	1
29241	得久住	1	23356	二聲	1
42310	得好食故	1	17232	二藏	1
42259	得好暖故	1	29016	肉眼	1
42347	得好飲故	1	38652	日	1
5879	得最上覺	1	16951	日月輪	1
33250	得四聖果	1	37587	日後分	1
33249	得四無色	1	25347	日光	1
33248	得四無量	1	38543	乳	1
33247	得四靜慮	1	25531	入慈心定	1
33246	得持息念	1	27615	入識無邊處定	1
5625	得勝清涼	1	31866	入出	1
5624	得勝調御	1	38759	入出息風	1
5623	得上調御	1	42424	入清涼池	1
33221	得人身	1	31822	入無所有	1
37724	得善巧者	1	27670	入無所有處定	1
33252	得八解脱	1	36413	如眼根	1
33245	得不淨觀	1	33609	如斯等類	1
33251	得六通慧	1	16932	如身處水	1
44221	得爲緣故集	1	4973	如是解脱	1
41611	那地迦	1	4969	如是戒	1
20048	内外五蓋	1	33820	如是教誨	1
19319	内五蓋法	1	4971	如是慧	1
19562	内七覺支法	1	5614	如是止息	1
18129	内受相	1	5615	如是寂靜	1
18828	内心相	1	4958	如是種	1
31791	内等	1	4957	如是狀	1
9447	内憤	1	4956	如是相	1
19485	内六結法	1	4974	如是多住	1
19627	内六覺支等	1	5613	如是調伏	1
23083	内懷	1	4972	如是通	1
32272	内懷栽&M-144570；	1	4970	如是法	1
33898	内懷腐敗	1	4959	如是類	1
18770	内掉心	1	28983	如如	1
24029	内淨	1	3354	如法蒸煮	1
19473	内瞋恚	1	3738	如理觀察	1
30703	内證	1	44936	如來死後非有非非有	1
9100	南	1	45024	如來應正等覺	1

34211	任持	1	8412	能證作證	1
7739	忍順不逆	1	38294	能證得聲聞獨覺無上菩提	1
3840	忍辱	1	7084	能證預流果	1
3870	忍辱及柔和具	1	6514	能隨	1
3868	忍辱具	1	4694	能隨順	1
32606	寧	1	8526	能遲證	1
25352	熱渴	1	17223	膿	1
42423	熱渴所逼	1	28172	農夫	1
25162	熱苦	1	28061	破	1
25345	熱時	1	32562	破戒	1
38700	熱性	1	32565	破軌範	1
20890	熱病	1	32563	破見	1
38701	熱類	1	38183	破和合僧	1
9469	熱惱	1	32564	破淨命	1
17061	念住品第九之一	1	2776	婆羅門衆	1
19284	念住品第九之餘	1	26799	馬相樹	1
29899	念力	1	36626	馬聲	1
14908	乃至若	1	38743	背風	1
6512	能引	1	17214	肺	1
39083	能引菩提	1	347	白衣	1
5849	能往	1	32339	白法無知	1
4301	能棄	1	5816	薄伽梵者	1
38987	能起苦事	1	38555	莫&M-034470;河	1
5218	能現觀道	1	33570	八解脫	1
1527	能殺生	1	6360	八支聖道中	1
5853	能自在轉	1	7259	八種	1
4306	能寂靜	1	7252	八隻補特伽羅	1
4629	能進脩法隨法行	1	2506	半擇迦	1
5852	能成	1	22730	反詰	1
30541	能正盡苦	1	33330	汎	1
39082	能生通慧	1	9459	煩惱懇切	1
4695	能增長	1	5340	煩惱所生	1
8297	能速	1	44024	煩惱纏縛	1
8752	能速證得	1	2409	卑賤	1
6515	能逐	1	2026	彼家主	1
4302	能吐	1	18994	彼外心	1
6513	能導	1	32544	彼既於我欲爲無義	1
8410	能得隨得	1	7877	彼種類結法多分永斷	1
4697	能磨瑩	1	41596	彼所生受想行識	1
4305	能滅	1	45357	彼諸生等生	1
4304	能離染	1	22922	彼身在家	1
26437	能令一趣	1	31617	彼弟子	1
4307	能令永滅沒	1	31128	彼天中	1
4696	能嚴飾	1	45769	彼彼諸有情聚	1
5851	能壞	1	45825	彼彼有情	1
4300	能斷	1	45728	彼彼有情聚中	1
4698	能爲常安助資糧	1	44614	彼從此纏	1
44524	能觀行	1	24765	悲俱行心	1
8411	能觸等觸	1	39409	悲心定相應	1
9256	能譏毀	1	25910	悲性	1
7121	能證一來果	1	25924	悲相	1

37623	被	1	2454	非禮行者	1
32595	被厭	1	4024	非聰敏	1
2461	被退毀	1	33569	非證得	1
32594	被彈	1	24206	非輕安樂	1
32531	非愛	1	44892	非隨法行	1
36372	非一切	1	16949	飛鳥	1
9248	非一切佛及諸弟子	1	23364	飛翔	1
40229	非緣起非緣已生法	1	4265	微	1
22773	非境	1	1518	微碎	1
6108	非苦說苦	1	32789	毘奈耶	1
24531	非苦非樂受	1	37749	鼻界	1
40402	非現觀	1	38850	鼻穴	1
34136	非恒想	1	37751	鼻識界	1
33905	非沙門	1	36691	鼻增上	1
2618	非時處	1	20873	鼻痛	1
6109	非集說集	1	34317	鼻面開蹙	1
34135	非常	1	38670	百千	1
44832	非常非無常	1	28482	百千擔	1
34887	非親族	1	28478	百擔	1
5459	非想非非想	1	7040	表相	1
27724	非想非非想處定	1	6804	不安隱行	1
27719	非想非非想處定加行	1	40060	不依後際而起愚惑	1
42683	非想非非想處天	1	40046	不依前際而起愚惑	1
8536	非速	1	40075	不依內而起愚惑	1
8079	非速證得	1	32895	不畏	1
44889	非智者內證	1	21043	不異	1
43783	非都無味	1	35814	不移	1
23879	非等有	1	34371	不引發	1
6111	非道說道	1	32682	不右取性	1
3631	非得僧和敬	1	6829	不迂	1
2425	非卑賤	1	22192	不越性	1
36397	非彼境	1	2559	不厭	1
13424	非不平等	1	1775	不厭遠離	1
40644	非福果	1	34372	不憶念	1
40646	非福業	1	36883	不可意味	1
2615	非分	1	21034	不可喜	1
32661	非法	1	23876	不可得	1
37881	非無學界	1	39345	不害界	1
6110	非滅說滅	1	21181	不獲	1
44848	非有非非有	1	28861	不起闇昧相	1
44839	非有邊非無邊	1	44736	不起疑惑	1
29319	非理所引慧	1	37649	不起彼	1
1398	非佛弟子	1	29224	不起不善法	1
2385	非姪女	1	26765	不起分別	1
37880	非學	1	29226	不起無記法	1
36062	非學非無學信	1	23219	不究竟	1
36090	非學非無學精進	1	33103	不供養	1
23221	非已一趣	1	9183	不共家	1
33909	非梵行	1	23622	不強	1
23222	非當一趣	1	30134	不恭敬問	1
2616	非禮	1	30133	不恭敬聽	1

6830	不曲	1	2688	不知	1
33150	不極卑屈	1	31012	不著	1
30138	不勤脩善	1	4027	不調伏	1
18545	不苦不樂受時	1	34532	不定	1
21183	不遇	1	33149	不等卑屈	1
40320	不傾	1	21107	不同一處	1
42072	不繫心希求人樂	1	41792	不入母胎藏	1
32896	不見怖畏	1	41780	不入母胎藏者	1
23877	不現行	1	30131	不如理作意	1
33088	不恒作	1	32568	不能究竟	1
33118	不讚歎	1	32569	不能純淨	1
32811	不施不遍施	1	22760	不能答	1
21885	不死	1	23140	不能任持	1
32612	不自陳	1	23626	不能漂	1
9028	不自舉	1	36388	不能了	1
34410	不識	1	622	不能勸他令具惠捨	1
3419	不識尊卑	1	618	不能勸他令具淨戒	1
7315	不識知	1	614	不能勸他令具淨信	1
17334	不失法	1	658	不能勸他令思擇義	1
32813	不捨不遍捨	1	651	不能勸他令持不忘	1
32678	不受教誨性	1	671	不能勸他令正勤脩	1
32677	不受勸諫性	1	632	不能勸他令其策勵	1
32809	不授與他	1	644	不能勸他令其至誠聽聞正法	1
33087	不習	1	512	不能勸他令離殺生	1
44502	不住猛利信愛恭敬	1	32570	不能圓滿	1
27858	不充滿	1	743	不能廣利	1
28242	不充滿者	1	35816	不破	1
37305	不順結受	1	33148	不卑屈	1
37307	不順取受	1	32894	不怖	1
37309	不順纏受	1	27431	不復引發	1
33133	不承迎	1	27432	不復憶念	1
33089	不常作	1	27433	不復思惟	1
34326	不食	1	20057	不復生相	1
33367	不辱	1	27434	不復已思惟	1
23220	不審決	1	27435	不復當思惟	1
2731	不深	1	22795	不分別	1
21184	不成就	1	2952	不聞	1
36506	不正	1	19436	不平等憂	1
34585	不正隨順	1	21042	不別	1
33708	不生喜足	1	26323	不別離	1
22920	不生耽染	1	32775	不遍施	1
33138	不請坐	1	32778	不遍捨	1
30903	不穿	1	37115	不放逸	1
37702	不善巧者	1	30135	不密護根門	1
37117	不善根	1	26014	不名狹小悲心定加行	1
39783	不善身語業	1	33123	不問訊	1
32327	不善法無知	1	22820	不遊戲	1
39749	不善有覆無記法	1	44746	不離我慢	1
39655	不相雜亂	1	104	不離殺生	1
33113	不尊重	1	140	不離飲酒諸放逸處	1
35819	不退	1	23863	不流	1

34827	不了危脆	1	20804	扶杖	1
3372	不和麴&M-271980;	1	45751	扶杖而行	1
21182	不會	1	5008	敷演	1
37301	不墮受	1	5890	普施有情	1
3264	不實	1	33309	父母想	1
34374	不已思惟	1	33450	父母等	1
43779	不應於意起染	1	41712	父母和合俱起染心	1
43737	不應於眼起染	1	33937	風	1
43590	不應於識起染	1	20881	風病	1
43966	不應於法起染	1	38799	風輪風	1
2555	不應行	1	2165	復命終	1
22725	不應作	1	42904	復有一類	1
40300	不應施設緣起	1	1213	服鮮淨衣	1
40302	不應說生緣老死	1	5291	服僧伽胝	1
24230	不應耽味	1	40606	福果	1
32333	不應脩法無知	1	40609	福業	1
22950	不數發起緣彼貪愛	1	41280	福行已有隨福識	1
22921	不數發起猛利貪愛	1	40918	福生天	1
24614	不樂受	1	41234	福非福不動行已	1
9218	不爲過去惡不善法	1	34512	分	1
8993	不爲求覓	1	9551	分位	1
39077	不爲俱害	1	9290	糞掃衣服	1
9207	不爲現在惡不善法	1	38397	糞穢	1
39075	不爲自害	1	6833	平坦	1
39076	不爲他害	1	4423	平坦道	1
21108	不爲伴侶	1	36757	平等香	1
9229	不爲未來惡不善法	1	9303	蔽身	1
34375	不當思惟	1	3353	米麥等	1
33128	不禮拜	1	36515	碧綠	1
30905	不穢	1	6938	別解脫	1
30902	不缺	1	37219	別受	1
21113	不聚集	1	36377	別有法	1
33086	不脩	1	20970	別離	1
32423	不與我此物	1	32639	遍護	1
32427	不與我作此事	1	23820	遍寂靜	1
37549	不與心相應	1	5924	遍諸方域	1
1830	不與想	1	23769	遍照	1
21106	不與彼俱	1	28497	遍洞然	1
1780	不與物數劫盜心取不離劫盜	1	32633	遍覆	1
33562	不誦持	1	32436	遍忿	1
33143	不讓路	1	40916	遍淨天	1
22189	不踰	1	32642	遍藏	1
22190	不踰性	1	32843	遍誑	1
35815	不轉	1	32636	遍隱	1
6831	不迴	1	23619	遍體	1
40318	不隱	1	4588	便能進脩法隨法行	1
30904	不雜	1	17234	便利	1
2114	付託	1	9601	保信	1
2282	夫	1	36628	步聲	1
32618	怖	1	41674	母胎中	1
32623	怖失	1	4993	菩薩	1

法蘊足論		キーワード		頻度順	
24021	菩提	1	34213	味略性	1
38307	奉持	1	17222	膜	1
2534	放	1	44830	亦常亦無常	1
23352	放箭	1	1277	亦全斷命	1
23788	方得圓滿	1	32810	亦不爲説	1
1445	方邑	1	44846	亦有亦非有	1
9479	方略	1	44837	亦有邊亦無邊	1
4611	方滿	1	26648	又此定中	1
43974	法起染	1	2487	未香	1
39962	法趣	1	44799	慢纏	1
28051	法尋伺	1	37753	味界	1
43969	法中非都無味	1	37260	味受	1
39960	法定	1	3951	未開悟處	1
6940	法別解脫律儀	1	32983	未獲	1
43867	法味	1	33274	未減前人	1
32318	法無知	1	36210	未現觀	1
2453	法有拘礙	1	20055	未生生	1
39961	法理	1	1259	未全斷命	1
22864	法侶	1	4104	未調伏	1
4381	法輪	1	7203	未能進求阿羅漢果證	1
5899	法會	1	7115	未能進求一來果證	1
41216	法爲縁生意識	1	7156	未能進求不還果證	1
43114	法爲外縁	1	4380	未聞	1
41222	法爲外縁生意識	1	5876	未聞法	1
29798	法觀	1	27488	未名空無邊處定加行	1
6606	法證淨中	1	28526	未名光明定加行	1
25292	乏	1	27490	未名入空無邊處定	1
38741	傍行風	1	28528	未名入光明定	1
9941	房閣	1	26589	未名入無量喜心定	1
38794	暴風	1	25774	未名入無量慈心定	1
1129	暴惡血手	1	27088	未名入無量捨心定	1
33279	望	1	26178	未名入無量悲心定	1
33516	某甲	1	26428	未名入狹小喜心定	1
17219	肪	1	25608	未名入狹小慈心定	1
2035	貿易他女	1	26920	未名入狹小捨心定	1
44252	防護若無	1	26016	未名入狹小悲心定	1
44288	防護攝受爲由緒	1	26587	未名無量喜心定加行	1
44268	防護爲因	1	25772	未名無量慈心定加行	1
44269	防護爲集	1	27086	未名無量捨心定加行	1
44267	防護爲由緒	1	26176	未名無量悲心定加行	1
38795	吠嵐婆風	1	28590	未名爲光明定想	1
9101	北	1	26426	未名狹小喜心定加行	1
38559	北海	1	25606	未名狹小慈心定加行	1
38790	北風	1	26918	未名狹小捨心定加行	1
33963	勃	1	1383	未離欲貪	1
33855	勃冒言	1	39735	未來五蘊	1
32567	本受戒	1	40064	未來世	1
9593	本無	1	3485	未滿爲滿	1
21272	本無而有	1	10010	未脩	1
33346	凡	1	32986	未觸	1
10326	魔軍	1	32989	未證	1

法蘊足論	キーワード	頻度順
3948 未顯了處	1 1361 無順	1
30100 密護根門	1 28344 無所&M-106610;望	1
38547 蜜	1 28345 無所思慕	1
17208 脈	1 32890 無所恥	1
7405 妙伽他	1 31823 無所有處具足住	1
33230 妙閑傳記	1 27700 無所有處者	1
7569 妙法	1 27705 無所有處想	1
16970 妙用	1 27666 無所有處定加行	1
3829 妙覺	1 43054 無所有爲可施設有諸觸	1
22813 眠	1 32887 無所愧	1
1479 無哀	1 32868 無所慚	1
10016 無愛	1 32871 無所羞	1
45207 無愛爲可施設	1 1449 無所證	1
43321 無意觸	1 1481 無傷	1
9475 無衣服	1 10017 無勝愛	1
1354 無違	1 5881 無障礙智	1
44897 無一切法無我	1 8070 無上漏盡	1
10032 無引頸&M-106610;望	1 5811 無上覺	1
40917 無雲天	1 1741 無城牆周匝圍遶	1
4774 無改易	1 21346 無常性	1
39425 無害相應受想行識	1 37664 無擾惱	1
39576 無間地獄	1 37401 無色界作意相應諸受	1
29542 無間道	1 44429 無色境	1
4530 無間脩習	1 27202 無色品第十三	1
7124 無間證一來果	1 39716 無色法	1
7213 無間證得最上阿羅漢果	1 45261 無色有	1
7166 無間證不還果	1 39633 無色貪	1
7087 無間證預流果	1 44435 無色貪纏	1
2971 無眼識曾受會了	1 2411 無親族	1
43309 無眼觸	1 38792 無塵風	1
4425 無忌難	1 45838 無生	1
37118 無記根	1 33474 無善業	1
39792 無記色心心所法不相應行	1 37131 無想事	1
29237 無記法	1 22180 無造	1
26786 無求	1 2544 無怠	1
5364 無虛妄	1 6365 無等有	1
45655 無業有	1 4194 無動	1
6363 無近得	1 4269 無同類	1
4252 無窟	1 6362 無得	1
32873 無敬	1 5329 無難	1
32874 無敬性	1 21891 無熱惱	1
2886 無見聞	1 1482 無念	1
5841 無限	1 22193 無表語業	1
32330 無罪法無知	1 22218 無表身業	1
22179 無作	1 5925 無不讚禮	1
2912 無耳識曾受會了	1 28252 無不充滿	1
32875 無自在	1 37657 無怖畏	1
32876 無自在性	1 32879 無怖畏轉	1
45302 無取爲可施設有諸有	1 40140 無復勢力	1
4264 無愁歎苦憂	1 5369 無復退還	1
22815 無愁惱	1 30184 無覆無記	1

39758	無覆無記法	1	28488	無量百千擔	1
32891	無別恥	1	28484	無量百擔	1
32888	無別愧	1	24706	無量品第十二	1
32869	無別慚	1	38798	無量風	1
32872	無別羞	1	38672	無量擔	1
33653	無名譽	1	40915	無量淨天	1
40454	無明縁	1	39834	無漏五蘊	1
46034	無明苦蘊爲縁	1	22317	無漏行	1
40540	無明趣	1	37292	無漏作意相應受	1
40538	無明生	1	39765	無漏善法	1
37993	無明滅故行滅	1	4263	無老病死	1
40536	無明類	1	40314	無佛	1
40465	無明爲&M-090530;幟	1	10	無價寶	1
41161	無明爲依	1	36189	無學慧	1
40446	無明爲因	1	39809	無學五蘊	1
41162	無明爲建立	1	5263	無學死生智作證明	1
40533	無明爲根	1	5260	無學宿住隨念智作證明	1
40534	無明爲集	1	36059	無學信	1
40464	無明爲前行	1	36087	無學精進	1
5012	無有虚妄	1	36151	無學定	1
28240	無有少分	1	36120	無學念	1
45809	無有生	1	5266	無學漏盡智作證明	1
5015	無有顛倒	1	36383	無實事	1
34647	無有惱害	1	39301	無恚	1
5013	無有變異	1	39303	無恚相應受想行識	1
45686	無有爲可施設	1	4197	無沒	1
39178	無欲	1	44898	無涅槃寂靜	1
39180	無欲相應受想行識	1	16946	無滯礙	1
26662	無量喜俱有意業	1	4200	無熾	1
26681	無量喜俱有諸法	1	21888	無熾然	1
26668	無量喜俱有勝解	1	7979	無爲阿羅漢果	1
26654	無量喜俱有心	1	7955	無爲阿羅漢果者	1
40912	無量光天	1	43033	無爲可施設增語觸	1
28874	無量光明相定	1	43047	無爲可施設有對觸	1
5797	無量劫	1	7925	無爲不還果	1
5802	無量死生	1	7910	無爲不還果者	1
25850	無量慈俱有意業	1	2383	無眷屬	1
25869	無量慈俱有諸法	1	1369	無聰慧有無明	1
25856	無量慈俱有勝解	1	5328	無艱	1
25843	無量慈俱有心	1	43333	無觸爲可施設	1
27168	無量捨俱有意業	1	41191	無貪無瞋無癡俱生思爲縁	1
27187	無量捨俱有諸法	1	41588	無貪無瞋無癡俱生識爲縁	1
27174	無量捨俱有勝解	1	41591	無貪無瞋無癡俱生身業語業	1
27161	無量捨俱有心	1	30907	無隱昧	1
40528	無量種	1	4999	無餘依般涅槃界	1
28486	無量千擔	1	36498	霧	1
28870	無量定	1	2275	名&M-061640;妹守護	1
26253	無量悲俱有意業	1	35925	名意	1
26272	無量悲俱有諸法	1	35927	名意界	1
26259	無量悲俱有勝解	1	35928	名意根	1
26246	無量悲俱有心	1	35926	名意處	1

35311	名引導	1	35317	名流	1
35319	名海	1	35525	名嗅	1
35305	名眼	1	42971	名爲色	1
35307	名眼界	1	35320	名瘡	1
35308	名眼根	1	35321	名瘡門	1
35306	名眼處	1	5923	名稱普聞	1
35309	名見	1	36658	名聲	1
36774	名香	1	36659	名聲界	1
36775	名香界	1	36660	名聲處	1
36776	名香處	1	35313	名藏	1
35316	名事	1	35733	名覺	1
35417	名耳	1	37019	名觸	1
35419	名耳界	1	37020	名觸界	1
35420	名耳根	1	37021	名觸處	1
35418	名耳處	1	35827	命	1
41584	名識縁名色	1	40120	命者論相應	1
35629	名嘗	1	4363	明眼道	1
36535	名色界	1	23768	明盛	1
46040	名色苦蘊爲縁	1	8275	明利	1
43052	名色身	1	28846	明了	1
37996	名色滅故六處滅	1	5686	明鑒	1
36536	名色處	1	3366	迷麗耶	1
42769	名色爲縁生意觸	1	38006	滅純大苦蘊	1
42742	名色爲縁生眼觸	1	6884	滅諸憂苦	1
42745	名色爲縁觸	1	18933	滅除	1
41767	名色爲有縁不	1	21981	滅性	1
35731	名身界	1	6117	滅說爲滅	1
35732	名身根	1	31376	滅想受定	1
35730	名身處	1	4251	滅脱	1
35625	名舌	1	34940	滅亡	1
35627	名舌界	1	32323	滅無知	1
35628	名舌根	1	31857	滅盡定	1
35626	名舌處	1	20875	面痛	1
35929	名知	1	38851	面門	1
35318	名池	1	33120	問訊	1
35315	名田	1	33060	悶	1
25477	名入慈心定	1	26797	夜鬘樹	1
26210	名入無量悲心定	1	38546	油	1
35312	名白名淨	1	2159	憂苦逼	1
35521	名鼻	1	37426	憂受	1
35523	名鼻界	1	2313	憂念	1
35524	名鼻根	1	28043	憂惱	1
35522	名鼻處	1	8009	有&M-308280;芻	1
35421	名聞	1	40172	有異	1
37163	名法	1	1362	有違	1
37164	名法界	1	10018	有引頸&M-106610;望	1
37165	名法處	1	40175	有縁起非縁已生法	1
36902	名味	1	40183	有縁起非縁已生法者無也	1
36903	名味界	1	43830	有於色	1
36904	名味處	1	43870	有於法	1
35314	名門	1	45310	有皆以取爲其縁	1

34349	有蓋纏者	1	44103	有有情	1
29240	有記法	1	1564	有有情想	1
44971	有起戒取	1	38059	有容身	1
40125	有苦	1	1572	有養育想	1
46051	有苦蘊爲緣	1	2387	有凌逼	1
3814	有慧類	1	2432	有陵逼	1
21269	有減	1	38905	有漏意識	1
22894	有妻子	1	37289	有漏作意相應受	1
40127	有災	1	37265	有漏作意相應諸受	1
37659	有災患	1	40313	有佛	1
32329	有罪法無知	1	21273	有已還無	1
40544	有罪無罪法	1	10042	有樂	1
40385	有罪無罪法無知	1	7952	有爲阿羅漢果	1
31103	有四大王衆天	1	7939	有爲阿羅漢果者	1
44826	有執世間常	1	45709	有爲依	1
44931	有執世間是常	1	45708	有爲緣	1
1339	有取	1	45710	有爲建立	1
24175	有受樂	1	41221	有爲行	1
1560	有衆生想	1	7907	有爲不還果	1
1353	有順	1	7894	有爲不還果者	1
43334	有諸受	1	5083	有爲無爲阿羅漢性	1
45687	有諸生	1	40126	有礙	1
39559	有諸法	1	41235	有隨福非福不動識	1
10031	有勝愛	1	4073	由緒	1
25091	有勝解	1	23954	由定勢力	1
10043	有勝樂	1	46055	由老死故	1
2448	有障罰	1	7060	遊歷	1
1734	有城牆周匝圍遶	1	34773	遊觀	1
43557	有情於色起染	1	33649	預流	1
26411	有情得樂離苦	1	7102	預流果者	1
40119	有情論相應	1	3694	預流支品第二	1
35813	有情聚中	1	35081	容	1
37662	有擾惱	1	4764	容可	1
5455	有色	1	45110	用愛爲集	1
39710	有色法	1	44554	用受爲集	1
16895	有神	1	44583	用六處爲集	1
38791	有塵風	1	44569	用觸爲集	1
5761	有生滅法	1	3371	葉花果汁	1
5818	有善法	1	36752	葉香	1
5457	有想	1	36868	葉味	1
21268	有增	1	4616	要	1
40288	有顛倒	1	9331	養	1
38235	有如是事	1	44329	欲愛	1
40128	有熱	1	37281	欲界作意相應受	1
40181	有非緣起亦非緣已生法	1	37383	欲界作意相應諸受	1
37655	有怖畏	1	1446	欲求	1
30174	有覆無記	1	1522	欲興殺害	1
1575	有補特伽羅想	1	22927	欲心離非身	1
20054	有無	1	23007	欲身心俱不離	1
1568	有命者想	1	22958	欲身心俱離	1
38002	有滅故生滅	1	22880	欲身離非心	1

法蘊足論	キーワード	頻度順
28042 欲想	1 254 離飲酒諸放逸處	1
45259 欲有	1 248 離飲諸酒放逸處	1
32492 欲爲安樂	1 250 離飲諸酒放逸處縁	1
32494 欲爲安隱	1 3819 離癡	1
32493 欲爲滋潤	1 3817 離瞋	1
32271 欲爲損害	1 1331 離貪瞋癡	1
32469 欲爲不安樂	1 870 離雜穢語	1
32471 欲爲不安隱	1 868 離龜惡語	1
32470 欲爲不滋潤	1 22178 律儀	1
32468 欲爲不利益	1 1234 流出	1
32491 欲爲利益	1 38439 琉璃	1
38930 欲貪	1 23269 慮品第十一之餘	1
34592 欲貪相應	1 16944 凌空往還	1
38932 欲貪相應受想行識	1 34494 料理	1
44392 欲貪纏	1 4101 良醫	1
39560 欲貪隨增	1 4128 力	1
33902 螺音	1 2061 力攝他女	1
38440 螺貝	1 20560 輪	1
38544 酪	1 38892 隣呵伽色	1
20609 利益	1 17227 涙	1
596 利自他亦能廣利	1 5621 令永止息	1
4418 履	1 5622 令永寂靜	1
16922 履虚空	1 5620 令永調伏	1
2801 理公務	1 38865 令下棄	1
40307 理趣	1 3416 令心生&M-112010;傲	1
40296 理雜亂	1 38621 令身&M-194100;熱	1
20887 痢病	1 33574 令他知	1
1346 離愛離取	1 3280 令他領解	1
31958 離界	1 3392 令醉	1
828 離間語	1 36999 冷	1
244 離虚誑	1 25166 冷生樂	1
240 離虚誑縁	1 36630 鈴聲	1
20488 離垢	1 1444 歴	1
224 離劫盜	1 34764 歴觀	1
220 離劫盜縁	1 34341 劣弱	1
394 離殺	1 20546 憐愍	1
1057 離殺者	1 38541 露	1
210 離殺生縁	1 33188 露體	1
425 離殺盜	1 29490 漏永盡	1
454 離殺盜姪	1 20898 漏泄	1
321 離殺盜姪虚誑耽諸酒	1 46005 老死位	1
41615 離散	1 46025 老死位中	1
234 離邪行	1 20049 六結	1
230 離邪行縁	1 19794 六結法	1
23496 離所建立	1 42337 六根	1
3794 離諸瑕穢	1 42413 六根増上	1
23498 離勢力	1 39868 六三	1
3910 離非善法	1 39537 六思身	1
40011 離法	1 39548 六識身	1
866 離離間語	1 37436 六受	1
23406 離惡不善法	1 39515 六受身	1

法蘊足論		キーワード		頻度順	
39862	六十二	1	33324	咸	1
32012	六順捨法	1	3401	啜	1
39526	六想身	1	20882	嗽病	1
34799	六年	1	34496	營造	1
46042	六處苦蘊爲緣	1	20884	噫病	1
37997	六處滅故觸滅	1	9351	嚴淨	1
43178	六處爲依	1	2755	國平正	1
43177	六處爲緣	1	3860	國邑	1
43179	六處爲建立	1	36502	圓	1
31219	六隨念	1	28958	圓滿位	1
7041	和敬	1	24015	埃塵	1
3355	和麴&M-271980;汁	1	32597	毀	1
32669	和息	1	33894	毀犯	1
38742	脇風	1	37300	墮受	1
7403	鷲峰山	1	5599	墮落	1
25296	乖離	1	35820	壽住	1
31014	舒	1	45773	壽暖識滅	1
40277	佛出世時生非老死緣	1	20971	壽煖	1
40285	佛出世時生亦非老緣	1	20975	夭喪	1
4463	佛所說苦	1	45776	夭喪殞逝	1
4465	佛所說集	1	30118	奢摩他	1
4469	佛所說道	1	301	姪	1
4467	佛所說滅	1	2601	姪貪	1
6161	佛正法名爲現見	1	36188	學慧	1
7074	佛弟子衆中	1	39802	學五蘊	1
40282	佛不出世時生非老緣	1	36058	學信	1
40280	佛不出世時生亦非老死緣	1	36086	學精進	1
40379	佛法僧無知	1	36150	學定	1
32317	佛無知	1	36119	學念	1
5968	佛證淨中	1	4	學處品第一	1
20618	傳	1	3063	實事	1
34728	傳記	1	4464	實爲眞苦	1
32798	傳來	1	4466	實爲眞集	1
32830	僞斗	1	4470	實爲眞道	1
32832	僞秤	1	4468	實爲眞滅	1
32831	僞斛	1	44938	實餘迷謬	1
39869	兩種二	1	3543	寶	1
2127	冀	1	2865	對衆	1
37914	處善巧	1	33895	尸羅	1
36271	處品第十八	1	32529	屬	1
2774	刹帝利衆	1	34270	已&M-236530;&M-112110;	1
38751	劍風	1	7192	已永斷遍知	1
42381	勞倦所逼	1	7231	已永斷名阿羅漢果	1
17483	勞疲	1	5132	已遠離惡不善法	1
897	勸他殺	1	32719	已獲	1
782	勸他令	1	33700	已獲得	1
719	勸他令正勤	1	36222	已見諦者	1
924	勸他令其離殺	1	7658	已行應供	1
32671	勸諫	1	32476	已作無義	1
22863	參	1	32499	已作有義	1
39028	呵厭	1	2477	已受男子	1

2161	已出家	1	25913	惻愴性	1
22638	已除欲	1	34898	惱害	1
36199	已入	1	24916	愍念	1
27546	已入空無邊處定	1	24917	愍念性	1
28588	已入光明定	1	5239	愍重作意	1
26647	已入無量喜心定	1	28627	愍懃攝受	1
25834	已入無量慈心定	1	30998	慳垢所纏	1
27152	已入無量捨心定	1	44225	慳爲緣故攝受	1
26237	已入無量悲心定	1	34304	慘&M-111580；	1
26487	已入狹小喜心定	1	9496	懊歎	1
25670	已入狹小慈心定	1	16961	應器	1
26984	已入狹小捨心定	1	7656	應供器	1
26075	已入狹小悲心定	1	22519	應捨	1
5692	已能具	1	21876	應趣	1
32643	已覆	1	24232	應住捨	1
33167	已憤發	1	32241	應知	1
32916	已慢	1	5771	應知斷	1
16896	已有神	1	7292	應惠施應供養應祠祀	1
33627	已欲	1	1471	應愍	1
32438	已忿	1	1470	應羞	1
32274	已瞋	1	40545	應脩不應脩法	1
23086	已瞋恚	1	40387	應脩不應脩法無知	1
10024	已脩	1	32332	應脩法無知	1
5830	已脩無上諸善法	1	44498	懷愚癡者	1
4372	廣慧道	1	1774	懷賊心取	1
32545	廣說如前	1	44508	懷聰叡者	1
10192	廣釋	1	13551	懈怠	1
45112	從愛而生	1	23349	扣鉢	1
44556	從受而生	1	33185	拔髮	1
22798	從誰	1	38979	捶打有情	1
5430	從彼而起	1	38755	掣風	1
5431	從彼而出	1	23580	掉悔蓋	1
44585	從六處而生	1	18766	掉心	1
32548	從瞋而生	1	16958	捫摸	1
44571	從觸而生	1	23348	搖鈴	1
32421	忿言	1	23289	搆畫	1
32419	忿怒	1	44281	攝受若無	1
42425	恣意飲浴	1	44289	攝受爲因	1
34861	恃	1	44226	攝受爲緣故防護	1
10333	惡緣	1	44290	攝受爲集	1
42016	惡行名色爲緣	1	36142	攝正	1
36756	惡香	1	10325	摧滅	1
10371	惡作蓋	1	29710	擇法	1
1222	惡事	1	28660	數修	1
22701	惡分別	1	28659	數習	1
33897	惡法	1	28661	數多	1
33920	惡友所	1	22998	數數發起猛利貪愛	1
33943	惡觸	1	20813	變	1
31006	惠施	1	16906	變一爲多	1
34303	悵望	1	29017	變成	1
25912	惻愴	1	16907	變多爲一	1

9066	斷愛樂	1	1835	盜心	1
7967	斷一切道	1	34082	飲血	1
31957	斷界	1	34526	飲食所	1
3756	斷疑	1	30101	飲食知量	1
6435	斷見苦見集見滅見道所斷及脩所說隨眠道	1	30136	飲食不知量	1
7151	斷多分貪欲瞋恚	1	25250	飲生樂	1
39053	斷欲界	1	36872	飲味	1
41805	斷壞	1	136	飲味諸酒放逸處緣	1
13413	斷惡	1	135	飲味諸酒放逸處者	1
9077	斷脩愛樂終不自舉陵蔑於他	1	25360	飲用	1
9198	晝夜	1	20893	歐逆	1
36639	晝夜分	1	2130	歿後	1
16967	梵世	1	356	殷淨心	1
20633	梵天	1	20883	氣病	1
36635	梵聲	1	40010	沒法	1
33322	榮	1	23618	沐浴團	1
33232	樂阿練若	1	17229	涕	1
33239	樂一坐食	1	21978	涅槃性	1
33238	樂一受食	1	28993	淨眼識	1
33237	樂一鉢食	1	28429	淨月輪相	1
4407	樂解了	1	7634	淨信心	1
4406	樂究竟	1	7655	淨世間	1
9108	樂居	1	28434	淨日輪相	1
33240	樂居樹下	1	20494	淨法眼	1
33241	樂居露地	1	44143	滿月經中	1
33236	樂行乞食	1	4597	溪澗滿已	1
33243	樂坐不臥	1	28185	灌溉	1
4414	樂作證	1	36996	澁性	1
3808	樂思擇	1	38680	澤	1
4405	樂受持	1	33409	濟要	1
33234	樂常旋禮	1	4347	瀑流	1
4409	樂尋思	1	37000	煖	1
4410	樂推究	1	38664	燒	1
5589	樂世	1	38661	燒城	1
33233	樂但三衣	1	38662	燒川	1
4411	樂通達	1	38660	燒村	1
9110	樂不樂	1	38663	燒野	1
33235	樂糞掃衣	1	45066	爲一切行無常	1
4404	樂聞	1	45068	爲一切法無我	1
33242	樂處塚間	1	42984	爲緣	1
9062	樂斷	1	43602	爲緣故	1
4403	樂聽	1	44535	爲緣生愛	1
9068	樂脩	1	2388	爲王所知	1
2139	樂與男子	1	45839	爲可施設有老死	1
4408	樂觀察	1	42345	爲渴所逼	1
4412	樂觸	1	42257	爲寒所逼	1
4413	樂證	1	42308	爲飢所逼	1
33244	樂隨得坐	1	2723	爲虛誑語者	1
37621	樓堂臺觀	1	33177	爲供養	1
38686	樓觀	1	33181	爲恭敬	1
300	盜	1	32552	爲業纏縛	1

法蘊足論	キーワード	頻度順
28593 爲光明定想	1 27006 狹小捨俱有勝解	1
5665 爲師	1 26993 狹小捨俱有心	1
33179 爲資具	1 27039 狹小捨心定	1
5666 爲勝師	1 25984 狹小悲俱心	1
5669 爲勝範	1 26091 狹小悲俱有意業	1
45057 爲是苦	1 26110 狹小悲俱有諸法	1
45048 爲是具足妙行	1 26097 狹小悲俱有勝解	1
45042 爲是智者內證	1 26084 狹小悲俱有心	1
45060 爲是道	1 26130 狹小悲心定	1
45051 爲是隨法行	1 22759 默	1
42299 爲熱所逼	1 37570 獨居	1
21041 爲伴	1 1189 獵師	1
5668 爲範	1 33880 獵獸	1
3017 爲彼	1 40122 瑩飾	1
45067 爲非一切行無常	1 38442 璧玉	1
45069 爲非一切法無我	1 34271 當&M-236530;&M-112110;	1
45058 爲非苦	1 32477 當作無義	1
45049 爲非具足妙行	1 32500 當作有義	1
45040 爲非善說現見	1 33410 當常寶護	1
45043 爲非智者內證	1 45515 當生無想天衆同分中	1
45061 爲非道	1 32644 當覆	1
45071 爲非涅槃寂靜	1 33168 當憤發	1
45052 爲非隨法行	1 32917 當慢	1
33183 爲名譽	1 16898 當有神	1
43322 爲有意觸爲緣	1 33628 當欲	1
43310 爲有眼觸爲緣	1 32439 當忿	1
44308 爲有求	1 32275 當瞋	1
5671 爲將爲導	1 23087 當瞋恚	1
39133 爲斷欲界	1 20899 痲痺	1
45070 爲涅槃寂靜	1 20888 痲病	1
5667 爲隨師	1 20894 瘡腫	1
5670 爲隨範	1 20892 癰病	1
34535 爲贅	1 20885 癰病	1
34522 爲贅	1 20895 癰疥	1
16914 牆壁石	1 4102 癰本	1
22186 牆塹	1 4484 發意	1
26399 狹小喜俱心	1 9357 發言	1
26503 狹小喜俱有意業	1 46056 發生種種愁歎苦憂擾惱苦蘊	1
26522 狹小喜俱有諸法	1 32362 發無眼	1
26509 狹小喜俱有勝解	1 40413 發無明	1
26496 狹小喜俱有心	1 4250 盡苦	1
26542 狹小喜心定	1 4357 盡生死流	1
25576 狹小慈俱心	1 4343 盡生邊	1
25686 狹小慈俱有意業	1 40009 盡法	1
25705 狹小慈俱有諸法	1 9150 眞金	1
25692 狹小慈俱有勝解	1 21920 眞苦滅	1
25679 狹小慈俱有心	1 38438 眞珠	1
25725 狹小慈心定	1 7496 眞僧	1
26887 狹小捨俱心	1 22324 眞實道	1
27000 狹小捨俱有意業	1 9 眞淨	1
27019 狹小捨俱有諸法	1 34612 瞋恚相應	1

法蘊足論		キーワード	頻度順
38958	瞋恚相應受想行識	1 1507 蚋	1
14868	瞋癡	1 38431 蚌蛤	1
43250	瞿史羅長者	1 38432 蝸牛	1
38223	瞻仰外道沙門婆羅門面	1 40169 雖一	1
38430	磔	1 36629 蠡聲	1
32800	祕要法	1 33402 衫裙等	1
34771	禮旋	1 29583 覺支品第十五之一	1
7550	稱歎	1 31306 覺支品第十五之餘	1
33964	穢言	1 5748 覺者	1
33901	穢蝸牛	1 29013 觀見	1
32556	總名爲恨	1 37756 觸界	1
28844	纏蓋	1 43062 觸皆以名色爲緣	1
23060	纏心	1 46044 觸苦蘊爲緣	1
38754	纏風	1 44596 觸受	1
3855	纏	1 44785 觸受愛我慢行	1
4034	羯&M-033020;私	1 34356 觸想	1
8141	翹勤	1 37998 觸滅故受滅	1
3862	聚落	1 43351 觸爲依	1
37747	聲界	1 43350 觸爲緣	1
1376	聰慧有明	1 43198 觸爲緣生受	1
7642	聰明	1 43352 觸爲建立	1
642	聽聞	1 43013 觸爲有緣	1
30130	聽聞不正法	1 32833 詭言	1
38745	肚風	1 32835 誑誘	1
9072	脩愛樂	1 7210 證阿羅漢果	1
2524	脩苦行女	1 6474 證見苦見集見滅見道所斷及脩所斷隨眠滅道	1
5922	脩行	1 5227 證神境智作	1
6906	脩治	1 5231 證通死生智作	1
13869	脩集善欲	1 5230 證通宿住隨念智作	1
5827	脩善法	1 5229 證通他心智作	1
5883	脩梵行果	1 5228 證通天耳智作	1
10289	脩滿	1 5233 證通道能盡貪瞋癡慢&M-112010;垢道	1
34318	脣口&M-039250;張	1 5232 證通漏盡智作	1
20876	脣痛	1 6885 證如理法	1
17221	腦	1 7163 證不還果	1
17216	膽	1 4718 證淨品第三之一	1
38747	臍風	1 7068 證淨品第三之餘	1
32429	與我作如是事	1 38284 證聲聞獨覺無上菩提	1
32425	與我如是物	1 28170 譬	1
45396	與諸人衆	1 33140 讓路	1
37530	與心相應	1 33366 豈	1
34407	與不如法	1 32218 食所繫	1
34406	與不平等	1 22655 食著	1
4173	舍宅	1 44224 食爲緣故慳	1
4419	艱險徑	1 40449 貪瞋癡起	1
36750	莖香	1 41566 貪瞋癡俱生識爲緣	1
36866	莖味	1 41569 貪瞋癡俱生身業語業	1
32640	藏	1 40451 貪瞋癡性	1
38653	藥	1 7875 貪瞋癡多分永斷	1
28439	藥物	1 9149 瞻部	1
37173	蘊品第十九	1 9550 輕重	1

法蘊足論	キーワード	頻度順
36997 輕性	1 2362 餘同姓親	1
44402 轉増上	1 2126 餘年	1
20658 轉法輪經	1 4366 駛流	1
44404 轉猛利	1 17211 髀	1
44406 轉圓滿	1 2481 鬘	1
16968 轉變	1 36880 鹹味	1
1303 辯	1 38552 鹽母那河	1
7412 辯説	1 23322 龜性	1
16942 迴地	1 22148 龜動	1
9502 迴	1 830 龜惡語	1
23370 隨意	1 32448 龜惡心	1
5913 隨宜	1 20877 齒痛	1
35823 隨護	1 20878 齧痛	1
38758 隨支節風	1	
28498 隨取	1	
36206 隨信	1	
38365 隨其所應	1	
9052 隨得臥具	1	
9043 隨得飲食	1	
23309 隨流	1	
23310 隨屬	1	
4481 隨攝	1	
8069 遲證得	1	
44504 遲證得無上漏盡	1	
4421 邊表路	1	
38545 酥	1	
33058 醉	1	
4985 釋	1	
38434 鐵	1	
38436 鐵	1	
38550 陂湖	1	
44464 險坑經中	1	
5597 險難	1	
316 險惡趣	1	
23061 隱心	1	
3002 隱覆	1	
3136 隱覆藏	1	
51 雜	1	
32080 雜事品第十六	1	
832 雜穢語	1	
22449 靜慮品第十一之一	1	
7255 顯安立	1	
33193 顯自伎能	1	
7079 顯部	1	
7080 顯要略義	1	
7077 顯聚	1	
7078 顯蘊	1	
2342 餘異姓親	1	
3614 餘異生	1	
38363 餘五	1	
36643 餘所	1	

同一語チェック Data

『阿毘達磨法蘊足論』

『阿毘達磨識身足論』

『阿毘達磨品類足論』

『阿毘達磨界身足論』

『阿毘達磨集異門足論』

『施設足論』

No.	token	count
6847	愛	4
242	愛樂	9
584	或	69
89	以	133
1665	依	5
562	意	10
551	異	4
167	謂	118
2305	一	32
1211	一切	20
12913	一處	1
40	因	231
6979	因緣	1
12271	引	3
3918	云何	21
1903	怨	5
2184	緣	28
180	於	216
52	何	172
4811	可	3
781	果	29
1074	我	59
1119	我所	4
6232	解脱	2
1812	界	15
166	皆	25
6643	害	14
5642	各	14
10553	各別	1
657	眼	2
2119	喜	2
165	起	26
640	義	10
99	及	74
1174	業	16
1011	近	49
9050	九	1
3537	俱	25
755	苦	7
88	具	51
1949	空	31
1601	慧	20
2268	結	4
65	見	33
2181	現	27
496	現前	14
596	言	28
1637	故	149
3238	五	4
476	後	28

148	行	65	401	常	32
33	此	123	62	色	37
5560	此中	4	11728	信	2
4920	根	14	159	心	53
5943	差別	1	140	身	59
3	沙門	20	7318	尋	10
2635	最	24	229	是	98
769	作	117	851	性	14
18	三	24	315	生	89
2396	三十	1	1725	精進	2
17	散	25	49	聖	58
11676	伺	3	1136	說	42
1115	四	29	9063	舌	3
4362	思	5	3187	染汚	1
1172	斯	12	589	前	7
1468	至	20	2694	善法	15
257	事	39	6168	想	26
200	時	116	60	相	80
11514	次第	5	314	增	29
5066	爾	2	11066	造	8
248	而	152	256	即	112
162	自	33	357	足	8
232	識	13	228	其	112
2604	七	12	2343	損	7
2618	捨	2	1476	他	6
76	者	216	356	多	64
212	若	107	12	大	135
2014	寂靜	1	1803	大地	10
10394	種	8	1	第一	5
797	趣	28	4983	第五	5
1129	受	9	1733	第三	6
75	修	68	2577	第四	8
2299	住	32	35	第二	5
3750	十	12	226	知	26
11706	十五	1	1101	地	32
2374	十二	3	1463	智	18
9841	十二處	1	31	中	169
3486	出離	11	5015	定	18
2634	初	15	7037	諦	7
51	所	103	11	天	91
5839	所起	16	10	等	108
470	所作	5	1866	道	2
3388	所生	2	1110	二	27
41	所有	12	57	如	86
250	所攝	5	102	如是	133
86	諸	125	3194	如理	1
4553	諸受	1	3596	念	32
152	諸色	1	1012	乃至	14
1900	除	6	749	之	133
502	勝	30	85	能	85
948	上	16	124	白	16

6 論書

同一語チェック

1853	八	13	7097	瞋恚	8
2501	煩惱	10	5	經	29
71	彼	125	1315	與	9
7477	非	10	1767	蘊	1
10390	微	1	5620	雖	8
122	不	238	2112	覺	12
10966	不捨	1	1268	觀見	3
1626	不善	3	5185	觸	5
7798	不善法	2	6945	貪	9
9980	不忘	1	42	轉	55
955	覆	4	309	隨	36
5677	別	3	1133	頌	29
8	法	49	12143	顯	2
1485	亦	56	93	餘	30
154	無	127			
5706	無色	1			
4869	無明	5			
5277	無漏	3			
2011	無爲	1			
1375	名	21			
1043	命	12			
95	明	17			
47	問	173			
6224	唯	6			
6431	勇	8			
27	有	201			
2745	有一	17			
1168	由	104			
254	用	19			
573	欲	18			
9520	理	2			
1659	離	9			
517	令	12			
11667	劣	1			
5908	六	8			
1711	處	26			
945	已	92			
273	廣	53			
310	惱	9			
5156	慳	3			
261	應	11			
9295	掉舉	4			
8486	攝	1			
1147	舉	8			
804	斷	10			
6	梵	11			
56	樂	10			
1107	淨	7			
1179	爲	57			
600	當	61			
7143	瞋	25			

	No.	token				
				51	963 具	5
1	62	阿毘達磨	5	52	987 空	5
2	84	愛	5	53	1019 慧	5
3	100	愛樂	5	54	1042 結	5
4	113	或	5	55	1057 見	5
5	135	以	5	56	1065 見取	5
6	150	依	5	57	1086 現	5
7	163	意	5	58	1101 現前	5
8	170	意識	5	59	1123 言	5
9	200	異	5	60	1140 故	5
10	221	謂	5	61	1146 五	5
11	228	一	5	62	1152 五根	5
12	253	一切	5	63	1186 後	5
13	269	一切法	5	64	1238 行	5
14	293	一處	5	65	1279 此	5
15	302	因	5	66	1306 此中	5
16	303	因縁	5	67	1333 根	5
17	317	引	5	68	1344 差別	5
18	328	云何	5	69	1346 沙門	5
19	358	怨	5	70	1354 最	5
20	364	縁	5	71	1388 作	5
21	389	於	5	72	1418 三	5
22	409	憶念	5	73	1422 三界	5
23	426	何	5	74	1432 三十	5
24	433	可	5	75	1448 三和合	5
25	451	果	5	76	1453 三藏法師玄奘奉詔譯	5
26	480	我	5	77	1460 散	5
27	484	我所	5	78	1473 伺	5
28	499	解脫	5	79	1476 四	5
29	517	界	5	80	1483 四識	5
30	520	皆	5	81	1523 四蘊	5
31	555	害	5	82	1536 思	5
32	569	各	5	83	1555 斯	5
33	570	各別	5	84	1576 至	5
34	601	眼	5	85	1589 事	5
35	607	眼識	5	86	1609 時	5
36	624	眼爲増上	5	87	1612 次第	5
37	626	眼觸	5	88	1614 爾	5
38	630	眼觸所生思	5	89	1617 而	5
39	631	眼觸所生受	5	90	1618 耳	5
40	632	眼觸所生想	5	91	1622 耳識	5
41	639	喜	5	92	1628 自	5
42	667	起	5	93	1679 自體	5
43	735	疑	5	94	1680 識	5
44	741	義	5	95	1706 七	5
45	753	及	5	96	1736 嫉	5
46	827	業	5	97	1746 捨	5
47	895	近	5	98	1764 者	5
48	908	九	5	99	1771 邪見	5
49	911	俱	5	100	1782 若	5
50	924	苦	5	101	1786 寂靜	5

5 論書

同一語チェック

102	1791	取	5	153	2987	相	5
103	1816	種	5	154	2991	相應	5
104	1826	趣	5	155	2999	増	5
105	1848	受	5	156	3003	増語	5
106	1890	修	5	157	3004	増上	5
107	1925	集	5	158	3013	造	5
108	1933	住	5	159	3021	即	5
109	1945	十	5	160	3025	足	5
110	1946	十五	5	161	3031	其	5
111	1950	十二	5	162	3049	損	5
112	1952	十二處	5	163	3055	他	5
113	1953	十八界	5	164	3069	多	5
114	1957	十六	5	165	3098	大	5
115	1978	出離	5	166	3124	大地	5
116	2043	初	5	167	3135	第一	5
117	2057	所	5	168	3140	第五	5
118	2072	所起	5	169	3143	第三	5
119	2079	所作	5	170	3153	第四	5
120	2082	所識	5	171	3163	第二	5
121	2091	所生	5	172	3209	知	5
122	2108	所有	5	173	3214	地	5
123	2116	所攝	5	174	3222	智	5
124	2127	諸	5	175	3248	中	5
125	2139	諸受	5	176	3304	定	5
126	2141	諸色	5	177	3320	諦	5
127	2158	諸觸	5	178	3328	天	5
128	2173	除	5	179	3372	等	5
129	2188	勝	5	180	3409	等貪	5
130	2267	上	5	181	3437	道	5
131	2283	常	5	182	3553	二	5
132	2296	色	5	183	3612	如	5
133	2329	色貪	5	184	3617	如是	5
134	2340	信	5	185	3638	如理	5
135	2364	心	5	186	3653	忍	5
136	2394	心住	5	187	3668	念	5
137	2507	身	5	188	3676	乃至	5
138	2531	身識	5	189	3678	之	5
139	2601	尋	5	190	3679	能	5
140	2639	是	5	191	3772	白	5
141	2661	性	5	192	3781	八	5
142	2731	生	5	193	3800	煩惱	5
143	2781	精進	5	194	3805	彼	5
144	2788	聖	5	195	3847	非	5
145	2831	說	5	196	3948	微	5
146	2851	舌	5	197	3953	鼻	5
147	2854	舌識	5	198	3957	鼻識	5
148	2873	染汚	5	199	3975	不	5
149	2886	前	5	200	4040	不苦不樂受	5
150	2940	善法	5	201	4078	不捨	5
151	2980	想	5	202	4114	不善	5
152	2984	想等想	5	203	4121	不善法	5

204	4146	不忍	5	255	5788	掉舉	5
205	4192	不忘	5	256	5794	攝	5
206	4220	不應	5	257	5808	舉	5
207	4319	覆	5	258	5826	斷	5
208	4324	分別	5	259	5848	梵	5
209	4346	別	5	260	5858	樂	5
210	4407	法	5	261	5947	淨	5
211	4451	防護	5	262	5981	爲	5
212	4480	亦	5	263	5985	爲縁	5
213	4582	無	5	264	6080	當	5
214	4676	無色	5	265	6150	瞋	5
215	4686	無色貪	5	266	6152	瞋恚	5
216	4703	無智	5	267	6177	經	5
217	4738	無明	5	268	6238	與	5
218	4822	無漏	5	269	6257	蘊	5
219	4855	無慚	5	270	6266	雖	5
220	4862	無爲	5	271	6271	覺	5
221	4894	名	5	272	6277	觀見	5
222	4902	名眼	5	273	6286	觸	5
223	4918	名色	5	274	6298	觸爲縁	5
224	4978	命	5	275	6342	食	5
225	4986	明	5	276	6366	轉	5
226	5034	問	5	277	6379	隨	5
227	5045	唯	5	278	6411	邊執見	5
228	5046	勇	5	279	6441	頌	5
229	5049	憂	5	280	6442	顯	5
230	5056	有	5	281	6453	餘	5
231	5064	有一	5				
232	5122	有情	5				
233	5134	有身見	5				
234	5174	有漏	5				
235	5214	猶豫	5				
236	5215	由	5				
237	5231	用	5				
238	5248	欲	5				
239	5304	理	5				
240	5311	離	5				
241	5369	了別	5				
242	5386	令	5				
243	5409	劣	5				
244	5427	六	5				
245	5438	六識身	5				
246	5502	處	5				
247	5558	壞	5				
248	5598	對	5				
249	5612	已	5				
250	5681	廣	5				
251	5741	惱	5				
252	5747	慳	5				
253	5753	應	5				
254	5776	懷	5				

	No.	token	
1	18	&M-112010;	4
2	75	阿羅漢	4
3	76	阿羅漢果	4
4	149	位	4
5	164	意界	4
6	167	意業	4
7	171	意識界	4
8	173	意識相應	4
9	191	意觸	4
10	192	意觸所生思	4
11	193	意觸所生受	4
12	194	意觸所生想	4
13	202	異熟	4
14	205	異生	4
15	246	一者	4
16	281	一分	4
17	291	一來果	4
18	305	因故	4
19	327	云	4
20	330	影	4
21	349	益	4
22	387	遠離	4
23	407	黃	4
24	412	下	4
25	434	可愛	4
26	436	可意	4
27	456	火	4
28	464	過	4
29	466	過去	4
30	482	我語取	4
31	496	解	4
32	512	戒禁取	4
33	528	外	4
34	557	害界	4
35	579	且	4
36	589	感	4
37	602	眼界	4
38	608	眼識界	4
39	611	眼所識	4
40	623	眼處	4
41	628	眼觸所生	4
42	633	眼觸爲因	4
43	637	願	4
44	662	既	4
45	664	棄捨	4
46	760	求	4
47	781	居	4
48	785	虛空	4
49	796	共	4
50	847	極簡擇	4

51	863	極忿	4
52	885	欣喜	4
53	901	近住	4
54	904	近了	4
55	914	俱行	4
56	916	俱生	4
57	932	苦根	4
58	935	苦受	4
59	937	苦集聖諦	4
60	938	苦集滅道	4
61	951	苦法	4
62	972	具足	4
63	986	愚癡	4
64	994	空無邊處具足住	4
65	1003	空無邊處天	4
66	1020	慧解脫	4
67	1023	慧根	4
68	1049	堅住	4
69	1062	見苦	4
70	1067	見集	4
71	1069	見所斷	4
72	1071	見道	4
73	1075	見滅	4
74	1091	現在	4
75	1096	現在前	4
76	1141	故思	4
77	1154	五識	4
78	1155	五識身	4
79	1159	五取蘊	4
80	1162	五種	4
81	1165	五趣	4
82	1177	五法	4
83	1183	五蘊	4
84	1195	語	4
85	1196	語業	4
86	1200	語惡行	4
87	1205	光	4
88	1213	功德	4
89	1220	好	4
90	1255	香	4
91	1256	香界	4
92	1314	此法	4
93	1324	今	4
94	1332	恨	4
95	1378	在	4
96	1389	作意	4
97	1390	作意相應	4
98	1398	作證	4
99	1427	三者	4
100	1428	三種	4
101	1439	三不善根	4

4 論書

同一語チェック

102	1475	使	4	153	2153	諸漏	4
103	1479	四句	4	154	2156	諸蘊	4
104	1480	四見	4	155	2191	勝解	4
105	1491	四十	4	156	2194	勝義	4
106	1515	四念住	4	157	2228	少	4
107	1531	師	4	158	2256	障	4
108	1537	思惟	4	159	2286	常作	4
109	1567	止	4	160	2298	色界	4
110	1568	止息	4	161	2299	色界繫	4
111	1591	事得	4	162	2309	色想	4
112	1593	慈	4	163	2319	色有	4
113	1604	持	4	164	2321	色處	4
114	1611	次	4	165	2322	色爲縁	4
115	1619	耳界	4	166	2323	色爲縁生眼識	4
116	1623	耳識界	4	167	2326	色爲所縁	4
117	1626	耳鼻舌身意觸所 生受	4	168	2331	食	4
118	1639	自在	4	169	2342	信根	4
119	1694	識無邊處	4	170	2344	信勝解	4
120	1710	七等覺支	4	171	2346	信性	4
121	1732	執藏	4	172	2352	審察	4
122	1733	失	4	173	2374	心一境性	4
123	1795	取戒禁	4	174	2381	心喜	4
124	1806	取蘊	4	175	2392	心捨	4
125	1825	種類	4	176	2396	心所	4
126	1856	受所攝	4	177	2397	心所法	4
127	1863	受念住	4	178	2400	心心所法	4
128	1878	受蘊	4	179	2422	心念住	4
129	1893	修習	4	180	2426	心不寂靜	4
130	1907	終	4	181	2429	心不相應行	4
131	1909	習	4	182	2455	心亂	4
132	1913	衆	4	183	2477	深	4
133	1924	衆同分	4	184	2487	神	4
134	1959	十處	4	185	2513	身界	4
135	1970	熟	4	186	2517	身業	4
136	1971	出	4	187	2519	身苦	4
137	2007	順苦受	4	188	2532	身識界	4
138	2031	順樂受	4	189	2558	身念住	4
139	2062	所依	4	190	2578	身惡行	4
140	2067	所謂	4	191	2583	身證	4
141	2096	所知	4	192	2594	人	4
142	2103	所得	4	193	2595	人趣	4
143	2111	所了	4	194	2602	尋求	4
144	2113	所應	4	195	2617	水	4
145	2117	所斷	4	196	2620	睡眠	4
146	2123	所觸	4	197	2628	世	4
147	2124	所證	4	198	2630	世間	4
148	2126	所餘	4	199	2635	世俗	4
149	2132	諸行	4	200	2646	是道	4
150	2134	諸根	4	201	2650	是滅	4
151	2148	諸法	4	202	2651	是離	4
152	2150	諸欲	4	203	2664	成	4

4 論書

同一語チェック

204	2666	成就	4	255	3562	二十	4
205	2681	正	4	256	3577	二處	4
206	2688	正見	4	257	3583	日	4
207	2707	正定	4	258	3588	入	4
208	2717	正斷	4	259	3667	熱惱	4
209	2782	精進根	4	260	3670	念根	4
210	2803	聖諦	4	261	3685	能解脫	4
211	2817	青	4	262	3730	能斷	4
212	2822	赤	4	263	3740	能觸	4
213	2852	舌界	4	264	3778	縛	4
214	2855	舌識界	4	265	3785	八種	4
215	2861	先	4	266	3787	八聖道支	4
216	2895	前説	4	267	3822	彼同分	4
217	2897	善	4	268	3843	被	4
218	2903	善業	4	269	3856	非我	4
219	2907	善根	4	270	3874	非所斷	4
220	2958	全	4	271	3884	非想非非想處	4
221	2992	相續	4	272	3887	非想非非想處天	4
222	3000	増益	4	273	3908	非平等非不平等受	4
223	3011	増長	4	274	3925	非學非無學	4
224	3020	則	4	275	3952	毘鉢舍那	4
225	3043	尊	4	276	3954	鼻界	4
226	3044	尊者	4	277	3958	鼻識界	4
227	3050	損害	4	278	3965	逼	4
228	3117	大種	4	279	4006	不可得	4
229	3182	脱	4	280	4011	不還	4
230	3218	地獄	4	281	4012	不還果	4
231	3224	智作證	4	282	4053	不見	4
232	3225	智者	4	283	4059	不作	4
233	3284	長養	4	284	4061	不散	4
234	3293	通	4	285	4075	不失	4
235	3297	通達	4	286	4080	不寂靜	4
236	3308	定根	4	287	4087	不習	4
237	3312	定中	4	288	4105	不成就	4
238	3355	度	4	289	4106	不正	4
239	3374	等起	4	290	4108	不生	4
240	3380	等思	4	291	4117	不善根	4
241	3382	等持	4	292	4128	不退	4
242	3383	等受	4	293	4135	不定	4
243	3384	等住	4	294	4172	不怖	4
244	3389	等生	4	295	4173	不復	4
245	3390	等想	4	296	4185	不平等受	4
246	3397	等了	4	297	4213	不亂	4
247	3407	等觸	4	298	4261	不與	4
248	3412	答	4	299	4283	夫	4
249	3419	同	4	300	4286	怖	4
250	3450	得	4	301	4302	風	4
251	3475	徳	4	302	4306	復	4
252	3481	内	4	303	4322	分	4
253	3558	二者	4	304	4330	聞	4
254	3560	二種	4	305	4338	平等	4

4 論書

同一語チェック

306	4341	平等受	4	357	4888	無邊識	4
307	4351	遍	4	358	4896	名意	4
308	4361	遍尋求	4	359	4906	名見	4
309	4364	遍知	4	360	4975	名觸	4
310	4370	遍淨天	4	361	4979	命根	4
311	4378	便	4	362	4998	滅	4
312	4386	補特伽羅	4	363	5008	滅定	4
313	4397	放逸	4	364	5010	滅道	4
314	4408	法界	4	365	5036	悶	4
315	4409	法簡擇	4	366	5043	耶	4
316	4413	法性	4	367	5053	憂受	4
317	4414	法中	4	368	5068	有縁	4
318	4417	法念住	4	369	5090	有見	4
319	4441	傍生	4	370	5095	有罪	4
320	4447	望	4	371	5107	有取	4
321	4461	北	4	372	5131	有色	4
322	4466	本	4	373	5139	有想	4
323	4486	又	4	374	5157	有覆無記	4
324	4491	慢	4	375	5161	有無	4
325	4494	味	4	376	5182	有漏法	4
326	4495	味界	4	377	5193	有爲	4
327	4498	未	4	378	5213	猶	4
328	4505	未生	4	379	5224	預流果	4
329	4513	未得	4	380	5229	容	4
330	4546	未來	4	381	5250	欲界	4
331	4550	未來世	4	382	5251	欲界繫	4
332	4555	未斷	4	383	5262	欲取	4
333	4562	未證	4	384	5271	欲有	4
334	4567	妙	4	385	5272	欲漏	4
335	4576	妙法	4	386	5287	欲貪	4
336	4601	無間	4	387	5295	利	4
337	4612	無記	4	388	5361	律儀	4
338	4624	無見	4	389	5363	略	4
339	4627	無罪	4	390	5373	量	4
340	4646	無所有處	4	391	5385	類	4
341	4647	無所有處具足住	4	392	5417	漏	4
342	4672	無常	4	393	5422	老	4
343	4677	無色界	4	394	5428	六愛	4
344	4678	無色界繫	4	395	5429	六界	4
345	4684	無色法	4	396	5437	六思身	4
346	4691	無生	4	397	5440	六受身	4
347	4693	無想	4	398	5443	六想身	4
348	4728	無覆無記	4	399	5457	和合	4
349	4734	無味	4	400	5465	佛	4
350	4754	無明漏	4	401	5488	來	4
351	4755	無明瀑流	4	402	5505	處得	4
352	4784	無量	4	403	5555	毀	4
353	4833	無學	4	404	5561	墮	4
354	4854	無愧	4	405	5576	學	4
355	4877	無羞	4	406	5605	對法	4
356	4886	無邊	4	407	5629	已思	4

4 論書

同一語チェック

408	5635	已勝解	4	459	6399	隨法行	4
409	5638	已生	4	460	6400	隨眠	4
410	5640	已想	4	461	6402	隨流	4
411	5643	已得	4	462	6404	隨屬	4
412	5664	已滅	4	463	6406	隨觀	4
413	5670	已斷	4	464	6407	隨轉	4
414	5678	并	4	465	6414	醉	4
415	5684	廣說	4	466	6429	雜	4
416	5702	忿	4	467	6438	靜慮	4
417	5705	恚界	4	468	6445	顯示	4
418	5710	惡	4	469	6476	龜	4
419	5717	惡作	4	470	6620	記	4
420	5724	惡不善法	4	471	6810	執	4
421	5764	應說	4	472	6816	邪	4
422	5766	應知	4	473	6863	順	4
423	5780	懈怠	4	474	7019	染	4
424	5805	擇法	4	475	7428	惑	4
425	5810	數	4	476	7459	恚	4
426	5852	梵衆天	4				
427	5853	梵世	4				
428	5875	樂受	4				
429	5961	滿	4				
430	5972	瀑流	4				
431	5974	熾盛	4				
432	6087	當勝解	4				
433	6095	當知	4				
434	6112	癡	4				
435	6120	發	4				
436	6138	眞	4				
437	6156	瞋癡	4				
438	6178	總	4				
439	6180	纏	4				
440	6200	聲	4				
441	6201	聲界	4				
442	6203	聰叡	4				
443	6242	與心相應	4				
444	6252	藏	4				
445	6272	覺支	4				
446	6276	觀	4				
447	6288	觸界	4				
448	6296	觸處	4				
449	6308	誑	4				
450	6312	詔	4				
451	6316	證	4				
452	6360	輕安	4				
453	6381	隨一	4				
454	6388	隨順	4				
455	6389	隨信	4				
456	6390	隨增	4				
457	6396	隨念	4				
458	6397	隨煩惱	4				

	No.	token	
1	1	&M-041070;&M-119600; 南	3
2	8	&M-106610;求	3
3	12	&M-108120;沈	3
4	13	&M-108120;沈睡眠	3
5	14	&M-108120;沈睡眠蓋	3
6	42	&M-308280;芻	3
7	47	&M-386550;	3
8	115	安	3
9	116	安住	3
10	121	安立	3
11	125	安隱	3
12	154	依止	3
13	155	依定	3
14	159	委	3
15	160	威儀	3
16	169	意根	3
17	185	意處	3
18	186	意惡行	3
19	201	異語	3
20	203	異熟果	3
21	212	衣	3
22	217	衣鉢	3
23	223	謂樂受	3
24	224	違	3
25	229	一一	3
26	236	一境	3
27	249	一趣	3
28	252	一心	3
29	261	一切種	3
30	273	一切隨眠	3
31	285	一法	3
32	289	一類	3
33	290	一來	3
34	329	雲	3
35	332	永	3
36	340	永斷	3
37	350	悅意	3
38	352	悅豫	3
39	381	緣已生	3
40	382	緣已生法	3
41	390	於苦思惟苦	3
42	391	於趣邪命身語惡行	3
43	392	於集思惟集	3
44	393	於道思惟道	3
45	396	於滅思惟滅	3
46	398	往	3
47	403	王	3
48	418	下劣	3
49	424	下賤	3
50	427	何故	3

51	428	何事	3
52	429	何等	3
53	431	加行	3
54	438	可喜	3
55	447	可樂	3
56	457	火界	3
57	460	花	3
58	469	過去世	3
59	478	過慢	3
60	489	我慢	3
61	495	臥具	3
62	503	解脫心	3
63	505	解了	3
64	508	悔	3
65	511	戒	3
66	516	海	3
67	524	開	3
68	525	開示	3
69	545	外道	3
70	553	外處	3
71	559	害尋	3
72	566	蓋	3
73	572	獲得	3
74	577	滑性	3
75	588	堪能	3
76	597	還	3
77	598	還生	3
78	606	眼根	3
79	627	眼觸種類	3
80	629	眼觸所生作意相應	3
81	643	喜根	3
82	644	喜受	3
83	649	喜足	3
84	651	喜樂	3
85	655	希求	3
86	663	棄	3
87	665	機黠	3
88	713	起欲	3
89	724	起貪	3
90	731	飢渴	3
91	733	鬼界	3
92	736	疑蓋	3
93	739	疑惑	3
94	750	久	3
95	775	究竟	3
96	791	魚	3
97	792	供養	3
98	801	境	3
99	812	教	3
100	820	橋梁	3
101	833	極&M-112010;	3

102	849	極欣	3	153	1201	護	3
103	851	極光淨天	3	154	1206	光明	3
104	871	勤	3	155	1215	向	3
105	874	勤三摩地	3	156	1218	垢	3
106	877	勤修	3	157	1224	好惡	3
107	878	勤精進	3	158	1225	工巧	3
108	879	勤増上	3	159	1226	恒	3
109	883	欣	3	160	1234	更	3
110	886	欣求	3	161	1241	行界	3
111	889	欣性	3	162	1242	行苦	3
112	890	欣類	3	163	1252	行蘊	3
113	906	金	3	164	1253	行隨法行	3
114	922	句身	3	165	1257	香處	3
115	928	苦苦	3	166	1259	高	3
116	936	苦集	3	167	1268	合	3
117	945	苦性	3	168	1271	告	3
118	946	苦聖諦	3	169	1272	黒	3
119	948	苦速通行	3	170	1290	此義中	3
120	955	苦滅聖諦	3	171	1308	此等	3
121	960	苦遲通行	3	172	1326	今時	3
122	967	具見	3	173	1338	根本	3
123	975	具知根	3	174	1345	沙	3
124	979	具壽	3	175	1355	最極簡擇	3
125	981	愚	3	176	1369	哉	3
126	982	愚夫	3	177	1375	細	3
127	989	空界	3	178	1380	財	3
128	993	空無邊處	3	179	1381	財位	3
129	1015	契經	3	180	1397	作是	3
130	1032	繫心	3	181	1408	殺	3
131	1040	決定	3	182	1430	三種惡行	3
132	1045	血	3	183	1431	三受	3
133	1064	見至	3	184	1433	三十三天	3
134	1072	見道所斷	3	185	1437	三善根	3
135	1090	現行	3	186	1441	三摩地	3
136	1104	現前等思	3	187	1444	三無色	3
137	1105	現前等想	3	188	1445	三明	3
138	1111	現法	3	189	1446	三漏	3
139	1112	現法中	3	190	1462	讚	3
140	1113	現法樂住	3	191	1470	暫	3
141	1119	現觀	3	192	1474	伺察	3
142	1128	言詞	3	193	1478	四界	3
143	1129	言説	3	194	1481	四沙門果	3
144	1130	言論	3	195	1484	四取	3
145	1133	固	3	196	1485	四種	3
146	1157	五識相應	3	197	1489	四修定	3
147	1167	五十	3	198	1495	四神足	3
148	1172	五色根	3	199	1500	四聖種	3
149	1180	五力	3	200	1501	四聖諦	3
150	1181	五處	3	201	1504	四大王衆天	3
151	1184	互	3	202	1507	四大種	3
152	1191	後有	3	203	1509	四大種所造	3

204	1511	四通行	3	255	2092	所生善法	3
205	1518	四無色	3	256	2093	所説	3
206	1520	四無量	3	257	2098	所等起	3
207	1524	四證淨	3	258	2106	所聞	3
208	1527	四靜慮	3	259	2109	所有法	3
209	1528	士	3	260	2112	所嗅	3
210	1545	思類	3	261	2122	所觀	3
211	1546	思擇	3	262	2128	諸&M-308280;芻	3
212	1552	支	3	263	2135	諸罪中	3
213	1561	施設	3	264	2140	諸所有	3
214	1569	死	3	265	2144	諸天	3
215	1581	資	3	266	2149	諸有	3
216	1590	事業	3	267	2160	助	3
217	1615	爾時	3	268	2161	助伴	3
218	1621	耳根	3	269	2162	女	3
219	1627	耳處	3	270	2180	除滅	3
220	1664	自覆	3	271	2183	傷	3
221	1683	識界	3	272	2197	勝慧	3
222	1686	識取蘊	3	273	2200	勝知	3
223	1704	識蘊	3	274	2218	嘗	3
224	1753	捨根	3	275	2237	少分	3
225	1754	捨受	3	276	2239	少欲	3
226	1767	遮止	3	277	2243	承事	3
227	1779	邪慢	3	278	2251	照	3
228	1788	寂靜住性	3	279	2263	障礙	3
229	1802	取爲縁	3	280	2273	上勝	3
230	1817	種種	3	281	2275	上品	3
231	1821	種種想	3	282	2291	擾惱	3
232	1831	趣向	3	283	2301	色界受	3
233	1832	趣邪命語四惡行	3	284	2306	色取蘊	3
234	1833	趣邪命身三惡行	3	285	2327	色蘊	3
235	1844	酒	3	286	2341	信解	3
236	1854	受持	3	287	2372	心意識	3
237	1858	受想行識	3	288	2382	心苦	3
238	1896	修善	3	289	2388	心三摩地	3
239	1897	修定	3	290	2393	心受	3
240	1902	愁	3	291	2398	心勝解	3
241	1916	衆苦	3	292	2405	心正直性	3
242	1929	集法	3	293	2410	心增上	3
243	1948	十四界	3	294	2412	心中	3
244	1956	十無學法	3	295	2418	心定	3
245	1972	出家	3	296	2438	心平等性	3
246	2009	順苦受觸	3	297	2446	心無警覺	3
247	2015	順次	3	298	2448	心明記	3
248	2033	順樂受觸	3	299	2449	心明記性	3
249	2044	初時	3	300	2450	心憂	3
250	2046	初生	3	301	2468	心樂	3
251	2051	初靜慮	3	302	2473	心輕安	3
252	2059	所愛	3	303	2489	神足	3
253	2076	所見	3	304	2494	親教	3
254	2085	所受	3	305	2496	親近	3

306	2529	身根	3	357	2954	漸次	3
307	2533	身捨	3	358	2955	然	3
308	2534	身受	3	359	2959	曾	3
309	2538	身心	3	360	2970	僧衆	3
310	2547	身増上	3	361	2977	僧證淨	3
311	2574	身處	3	362	2986	想蘊	3
312	2581	身樂	3	363	2988	相違	3
313	2584	身輕安	3	364	2989	相故	3
314	2604	尋思	3	365	3007	増上慢	3
315	2605	甚	3	366	3015	造心意業	3
316	2615	推覓	3	367	3022	息	3
317	2619	水界	3	368	3026	速	3
318	2624	遂	3	369	3032	其事	3
319	2636	世尊	3	370	3038	其中	3
320	2637	世尊弟子	3	371	3051	損減	3
321	2659	勢猛	3	372	3056	他化自在天	3
322	2685	正業	3	373	3077	多勝	3
323	2691	正語	3	374	3080	多分	3
324	2695	正思惟	3	375	3093	待	3
325	2698	正勝	3	376	3119	大衆	3
326	2702	正性離生	3	377	3131	大欲	3
327	2705	正知	3	378	3148	第三靜慮	3
328	2708	正等覺	3	379	3158	第四靜慮	3
329	2709	正念	3	380	3165	第二中	3
330	2710	正法	3	381	3168	第二靜慮	3
331	2714	正命	3	382	3179	但	3
332	2729	清淨	3	383	3184	歎	3
333	2742	生起	3	384	3189	耽嗜	3
334	2743	生苦	3	385	3194	暖	3
335	2754	生長	3	386	3199	男	3
336	2761	生滅	3	387	3210	知見	3
337	2765	生已	3	388	3216	地界	3
338	2792	聖種	3	389	3223	智見	3
339	2795	聖衆	3	390	3241	池	3
340	2797	聖所愛戒	3	391	3250	中間	3
341	2802	聖弟子	3	392	3253	中有	3
342	2810	西	3	393	3266	調善	3
343	2821	積集	3	394	3272	超	3
344	2824	跡	3	395	3277	超過	3
345	2826	切心	3	396	3280	長	3
346	2829	設	3	397	3286	頂禮	3
347	2858	舌處	3	398	3303	堤塘	3
348	2870	宣	3	399	3318	弟子	3
349	2871	宣說	3	400	3325	適意	3
350	2880	箭	3	401	3331	天眼	3
351	2882	船筏	3	402	3335	天人	3
352	2916	善趣	3	403	3338	天中	3
353	2919	善心	3	404	3340	天魔	3
354	2922	善説	3	405	3341	展轉	3
355	2943	善有漏	3	406	3352	都	3
356	2953	漸	3	407	3358	土	3

408	3365	東	3	459	3962	鼻處	3
409	3369	燈	3	460	3972	病	3
410	3396	等法	3	461	3983	不畏	3
411	3399	等忿	3	462	3987	不遺	3
412	3406	等覺	3	463	3993	不越	3
413	3439	道支	3	464	3995	不厭	3
414	3443	道法	3	465	4001	不可愛	3
415	3477	鈍	3	466	4002	不可意	3
416	3529	内處	3	467	4008	不可樂	3
417	3530	内懷	3	468	4039	不苦	3
418	3541	南	3	469	4055	不見怖畏	3
419	3544	難	3	470	4058	不行	3
420	3547	難制	3	471	4065	不思惟種種想	3
421	3550	汝	3	472	4118	不善心	3
422	3552	汝等	3	473	4120	不善想	3
423	3555	二界	3	474	4124	不相應行	3
424	3561	二受	3	475	4125	不相雜亂	3
425	3573	二法	3	476	4129	不知	3
426	3600	入無所有	3	477	4138	不動	3
427	3606	入無邊空	3	478	4141	不得	3
428	3622	如是行	3	479	4147	不能	3
429	3632	如是法	3	480	4157	不能了	3
430	3633	如是類	3	481	4170	不犯	3
431	3636	如法	3	482	4183	不聞	3
432	3644	如來	3	483	4187	不別	3
433	3648	如實	3	484	4191	不放逸	3
434	3649	如實知	3	485	4198	不離	3
435	3659	熱	3	486	4209	不漏	3
436	3702	能出離	3	487	4235	不樂	3
437	3707	能清淨	3	488	4240	不淨	3
438	3714	能超苦樂	3	489	4242	不爲	3
439	3717	能得	3	490	4264	不與取	3
440	3755	破	3	491	4272	不證涅槃	3
441	3760	破壞	3	492	4303	風界	3
442	3762	婆羅&M-221290;斯	3	493	4308	復有一類	3
443	3763	婆羅門	3	494	4317	福田	3
444	3773	白衣	3	495	4321	物	3
445	3774	白法	3	496	4329	文身	3
446	3782	八解脫	3	497	4353	遍行	3
447	3783	八支聖道	3	498	4354	遍伺察	3
448	3803	卑慢	3	499	4369	遍忿	3
449	3823	彼道	3	500	4387	母	3
450	3825	彼彼	3	501	4398	放逸處	3
451	3831	彼滅	3	502	4402	方便	3
452	3833	悲	3	503	4406	朋友	3
453	3838	悲相	3	504	4429	法處	3
454	3876	非常	3	505	4431	法爲緣生意識	3
455	3909	非法	3	506	4435	法證淨	3
456	3914	非有	3	507	4445	暴惡	3
457	3918	非理所引慧	3	508	4464	勃	3
458	3931	非擇滅	3	509	4492	慢過慢	3

510	4497	味處	3	561	4999	滅界	3
511	4510	未知當知根	3	562	5012	滅法	3
512	4521	未遍知	3	563	5015	滅有對想	3
513	4572	妙行	3	564	5022	毛	3
514	4580	眠	3	565	5023	猛利	3
515	4599	無害界	3	566	5027	勿	3
516	4603	無間道	3	567	5037	門	3
517	4622	無敬	3	568	5040	夜分	3
518	4628	無罪法	3	569	5041	夜摩天	3
519	4630	無作	3	570	5047	勇健	3
520	4631	無伺	3	571	5052	憂根	3
521	4633	無自在	3	572	5058	有阿羅漢果	3
522	4635	無執	3	573	5062	有異	3
523	4636	無取	3	574	5096	有罪法	3
524	4644	無所恥	3	575	5102	有伺	3
525	4645	無所有	3	576	5104	有執	3
526	4652	無所愧	3	577	5108	有受	3
527	4653	無所慚	3	578	5126	有情類	3
528	4654	無所羞	3	579	5132	有色法	3
529	4660	無上	3	580	5136	有尋	3
530	4667	無上法	3	581	5166	有預流果	3
531	4680	無色界受	3	582	5189	有對想	3
532	4685	無色有	3	583	5194	有爲阿羅漢果	3
533	4690	無尋	3	584	5199	有爲緣	3
534	4695	無想定	3	585	5207	有爲預流果	3
535	4701	無知	3	586	5210	有貪心	3
536	4702	無恥	3	587	5238	葉	3
537	4714	無二	3	588	5242	要	3
538	4729	無覆無記法	3	589	5244	踊躍	3
539	4730	無別恥	3	590	5246	養	3
540	4731	無別愧	3	591	5249	欲愛	3
541	4732	無別慚	3	592	5254	欲界受	3
542	4733	無別羞	3	593	5258	欲三摩地	3
543	4767	無明輓	3	594	5260	欲邪行	3
544	4769	無有	3	595	5267	欲尋	3
545	4771	無有見	3	596	5268	欲想	3
546	4832	無處	3	597	5269	欲增上	3
547	4835	無學慧	3	598	5279	欲爲損害	3
548	4849	無悲界	3	599	5302	履	3
549	4863	無爲阿羅漢果	3	600	5307	理趣	3
550	4872	無爲預流果	3	601	5313	離界	3
551	4873	無癡	3	602	5315	離間語	3
552	4875	無瞋	3	603	5319	離虛誑語	3
553	4876	無礙	3	604	5340	離染	3
554	4881	無貪	3	605	5342	離不與取	3
555	4934	名身	3	606	5343	離法	3
556	4942	名想	3	607	5345	離欲	3
557	4956	名法	3	608	5346	離欲邪行	3
558	4982	命者	3	609	5354	離癡	3
559	4984	命終	3	610	5355	離瞋	3
560	4995	迷悶	3	611	5356	離貪	3

612	5362	立	3	663	5871	樂根	3
613	5377	領受	3	664	5887	樂速通行	3
614	5378	領納	3	665	5900	樂變化天	3
615	5379	力	3	666	5901	樂斷	3
616	5381	輪	3	667	5910	樂遲通行	3
617	5404	冷	3	668	5916	飲	3
618	5414	路	3	669	5919	飲諸酒	3
619	5420	漏盡	3	670	5931	歡喜	3
620	5432	六根	3	671	5932	歡喜性	3
621	5445	六處	3	672	5934	歸	3
622	5486	佛證淨	3	673	5940	沒	3
623	5490	假	3	674	5942	沐浴	3
624	5492	傲	3	675	6001	爲取	3
625	5493	傳	3	676	6009	爲他	3
626	5503	處所	3	677	6013	爲彼	3
627	5514	勵意不息	3	678	6085	當思	3
628	5515	勸	3	679	6094	當想	3
629	5537	嗅	3	680	6098	當慢	3
630	5549	圓	3	681	6104	當忿	3
631	5550	圓滿	3	682	6106	當瞋	3
632	5559	壞苦	3	683	6118	癰	3
633	5574	姪	3	684	6122	發起	3
634	5578	學慧	3	685	6124	發言	3
635	5585	學處	3	686	6125	發生	3
636	5587	實	3	687	6132	盡	3
637	5588	實事	3	688	6153	瞋悲蓋	3
638	5596	專	3	689	6159	礙	3
639	5618	已解	3	690	6166	稱	3
640	5623	已見	3	691	6182	纏心	3
641	5641	已知根	3	692	6186	纏	3
642	5646	已入	3	693	6190	羸	3
643	5662	已遍知	3	694	6195	聚	3
644	5663	已慢	3	695	6202	聲處	3
645	5682	廣果天	3	696	6207	聰明	3
646	5690	從	3	697	6270	觀史多天	3
647	5706	恚尋	3	698	6280	觀三摩地	3
648	5713	惡行	3	699	6283	觀增上	3
649	5722	惡趣	3	700	6317	證阿羅漢果	3
650	5723	惡心	3	701	6329	證得	3
651	5742	惱害	3	702	6331	證不還果	3
652	5789	掉舉惡作	3	703	6341	豈	3
653	5790	掉舉惡作蓋	3	704	6350	貪欲蓋	3
654	5793	搆畫	3	705	6362	輕安類	3
655	5795	攝止	3	706	6373	轉變	3
656	5796	攝受	3	707	6374	辯	3
657	5807	擇滅	3	708	6383	隨護	3
658	5823	變壞	3	709	6391	隨其所應	3
659	5839	斷壞	3	710	6416	釋	3
660	5847	曰	3	711	6423	隱	3
661	5850	梵行	3	712	6425	隱覆	3
662	5851	梵志	3	713	6427	隱沒	3

714	6428	隱藏	3
715	6432	雜染	3
716	6434	靜	3
717	6437	靜妙離	3
718	6450	顯了	3
719	6480	龜動	3
720	6481	龜惡語	3
721	6484	齊	3
722	6486	齒	3
723	6547	厭	3
724	6616	幾	3
725	6668	繫	3
726	6689	現觀邊	3
727	7063	退	3
728	7122	那落迦	3
729	7178	誹謗	3
730	7470	愧	3
731	7472	慚	3
732	7531	羞	3
733	7580	體	3
734	7598	惟	3
735	8250	耽著	3

	No.	token	
1	20	&M-112010;陳那	2
2	22	&M-112110;悶	2
3	26	&M-164760;伽	2
4	33	&M-194100;惱	2
5	39	&M-255610;羅	2
6	41	&M-282450;&M-098130; 等	2
7	43	&M-308280;芻衆	2
8	44	&M-308280;芻尼	2
9	46	&M-325920;&M-236530;	2
10	61	阿難陀	2
11	80	阿練若	2
12	83	哀愍	2
13	88	愛語	2
14	89	愛重	2
15	91	愛染	2
16	95	愛慕	2
17	96	愛慕性	2
18	99	愛斷	2
19	109	愛盡	2
20	110	愛稱量	2
21	112	虻	2
22	114	或時	2
23	117	安住古昔聖種	2
24	122	安樂	2
25	124	安樂住	2
26	130	暗	2
27	133	闇鈍	2
28	136	以因	2
29	139	以相	2
30	141	以如是相隨念正法	2
31	145	以利求利	2
32	168	意極憤恚	2
33	184	意妙行	2
34	187	意樂	2
35	189	意淨	2
36	195	慰問	2
37	197	易	2
38	198	易養	2
39	199	易滿	2
40	204	異熟無知	2
41	209	異類	2
42	210	移轉	2
43	213	衣食	2
44	219	衣服	2
45	230	一縁	2
46	231	一於	2
47	232	一戒	2
48	234	一義	2
49	237	一月	2
50	245	一時	2

51	248	一種	2
52	254	一切依	2
53	286	一面	2
54	294	一學	2
55	297	一聚	2
56	299	印可	2
57	307	因所生法無知	2
58	315	因無知	2
59	320	引導	2
60	323	引頸	2
61	326	雨	2
62	339	永滅	2
63	345	永盡	2
64	354	厭患	2
65	356	園林	2
66	362	焰	2
67	366	縁起	2
68	371	縁起法	2
69	373	縁生	2
70	376	縁生法	2
71	377	縁生法無知	2
72	397	於欲邪行	2
73	400	往還	2
74	405	王都	2
75	406	王等	2
76	408	憶持	2
77	411	音聲	2
78	414	下至	2
79	416	下品	2
80	421	下劣法	2
81	422	下劣法無知	2
82	423	下從	2
83	425	下賤者	2
84	430	伽他	2
85	435	可愛色	2
86	439	可欣	2
87	440	可施設	2
88	441	可信	2
89	449	家	2
90	455	河	2
91	459	火聚	2
92	465	過患	2
93	467	過去界	2
94	468	過去五蘊	2
95	472	過去欲	2
96	479	蚊	2
97	488	我母	2
98	494	臥灰	2
99	500	解脫果	2
100	501	解脫具足	2
101	504	解脫智見具足	2

102	507	快樂	2	153	783	居士衆	2
103	509	悔過	2	154	784	拒逆	2
104	513	戒具足	2	155	787	虚誑	2
105	515	魁膾	2	156	789	虚誑語	2
106	518	界善巧	2	157	790	虚誑語者	2
107	519	界得	2	158	798	凶	2
108	537	外受	2	159	802	強	2
109	549	外法	2	160	804	強盛	2
110	550	外無知	2	161	807	恐怖	2
111	556	害阿羅漢	2	162	808	恭敬	2
112	560	害相應	2	163	813	教授	2
113	561	害相應受想行識	2	164	814	教導	2
114	563	害父	2	165	815	教誨	2
115	564	害母	2	166	819	教誡	2
116	567	蓋心	2	167	824	矯妄	2
117	571	獲	2	168	826	興	2
118	574	角	2	169	828	業異熟無知	2
119	575	渴	2	170	830	業無知	2
120	578	褐	2	171	836	極遠離	2
121	583	寒	2	172	857	極善作意	2
122	586	堪	2	173	860	極熱	2
123	590	汗	2	174	862	極圓滿	2
124	593	甘露界	2	175	866	極爲過患	2
125	595	簡擇	2	176	867	極癡	2
126	612	眼色眼識	2	177	870	極顯了	2
127	636	頑&M-447800;	2	178	872	勤策	2
128	640	喜界	2	179	873	勤策女	2
129	646	喜心定	2	180	893	筋	2
130	647	喜性	2	181	896	近遠離	2
131	650	喜類	2	182	898	近思惟	2
132	653	喜觀察	2	183	902	近尋求	2
133	672	起疑惑	2	184	903	近推覓	2
134	697	起染	2	185	905	近觀	2
135	699	起念	2	186	907	銀	2
136	703	起慢	2	187	909	九種	2
137	726	軌範	2	188	912	俱解脫	2
138	734	宜	2	189	913	俱害	2
139	743	蟻子	2	190	925	苦異熟果	2
140	749	却	2	191	927	苦界	2
141	752	久住	2	192	930	苦行	2
142	755	宮殿	2	193	934	苦事	2
143	756	弓	2	194	950	苦諦	2
144	758	救護	2	195	953	苦無知	2
145	766	求得	2	196	958	苦眞是苦	2
146	767	求得已	2	197	965	具戒	2
147	768	求不得	2	198	974	具知	2
148	773	求覓	2	199	976	具德	2
149	774	究	2	200	977	具念	2
150	778	給	2	201	980	具覺慧	2
151	779	去	2	202	988	空一顯色	2
152	782	居家	2	203	995	空無邊處想	2

204	996	空無邊處定	2	255	1198	語妙行	2
205	1005	遇	2	256	1199	語律儀	2
206	1011	袈裟	2	257	1202	護念	2
207	1017	慶慰	2	258	1204	交會	2
208	1018	慶喜	2	259	1207	光明想	2
209	1021	慧具足	2	260	1208	光明想俱行	2
210	1024	慧者	2	261	1221	好香	2
211	1025	慧增	2	262	1223	好學	2
212	1026	慧力	2	263	1228	恒作	2
213	1027	敬受	2	264	1233	拘礙	2
214	1031	稽首	2	265	1237	膏	2
215	1034	繫念	2	266	1244	行劫盜	2
216	1038	激磨	2	267	1245	行捨	2
217	1041	穴	2	268	1246	行相	2
218	1051	堅性	2	269	1263	劫盜	2
219	1053	堅著	2	270	1269	合掌	2
220	1055	建立	2	271	1273	黒闇	2
221	1058	見過患	2	272	1274	黒白法	2
222	1063	見言不見	2	273	1276	黒法無知	2
223	1074	見聞覺知	2	274	1278	骨	2
224	1076	見已	2	275	1285	此戒	2
225	1080	賢貴	2	276	1286	此戒禁	2
226	1083	賢聖	2	277	1287	此界	2
227	1085	賢聖弟子	2	278	1291	此禁	2
228	1089	現見	2	279	1307	此天	2
229	1092	現在界	2	280	1321	此涅槃	2
230	1093	現在五蘊	2	281	1327	今者	2
231	1102	現前極欣	2	282	1330	今應	2
232	1103	現前信性	2	283	1340	根莖	2
233	1106	現前顯了	2	284	1341	左右	2
234	1107	現相	2	285	1342	左取	2
235	1116	現爲過患	2	286	1347	沙門果	2
236	1117	現瞋	2	287	1349	沙門衆	2
237	1118	現瞋恚	2	288	1352	坐	2
238	1124	言我不見	2	289	1356	最極寂靜	2
239	1125	言我已見	2	290	1357	最後心	2
240	1126	言我已聞	2	291	1358	最後身	2
241	1127	言教	2	292	1359	最勝	2
242	1136	己勝	2	293	1361	最上	2
243	1138	己等	2	294	1364	最尊	2
244	1144	顧戀	2	295	1370	妻	2
245	1149	五蓋	2	296	1372	宰輔	2
246	1166	五受	2	297	1373	栽&M-144570;	2
247	1169	五順下分結	2	298	1379	在家	2
248	1178	五妙欲	2	299	1385	財利	2
249	1179	五妙欲境	2	300	1395	作使	2
250	1182	五學處	2	301	1400	策勤	2
251	1185	吾	2	302	1401	策心	2
252	1188	後際無知	2	303	1402	策勵	2
253	1193	後有生起	2	304	1409	殺害	2
254	1197	語言	2	305	1413	殺生	2

306	1419	三愛	2	357	1662	自通達	2
307	1424	三界無知	2	358	1669	自利	2
308	1438	三年	2	359	1675	自稱	2
309	1443	三妙行	2	360	1676	自藏	2
310	1450	三惡行	2	361	1677	自覺	2
311	1451	三惡趣	2	362	1688	識中	2
312	1456	山	2	363	1690	識味	2
313	1463	讚歎	2	364	1695	識無邊處想	2
314	1464	讚歎喜足	2	365	1697	識滅	2
315	1471	暫時	2	366	1700	識爲縁	2
316	1472	暫住	2	367	1711	七道支	2
317	1477	四愛	2	368	1713	七覺支	2
318	1490	四衆	2	369	1715	執持	2
319	1506	四大海	2	370	1716	執持衣鉢	2
320	1517	四法跡	2	371	1724	執命者異身	2
321	1519	四無色定	2	372	1725	執命者即身	2
322	1521	四雙	2	373	1727	執理衆	2
323	1532	師位	2	374	1731	執爲清淨	2
324	1534	師等	2	375	1735	失壞法	2
325	1539	思惟諸想	2	376	1739	悉	2
326	1540	思惟分別	2	377	1741	疾病	2
327	1541	思惟已	2	378	1742	質直	2
328	1548	思擇力	2	379	1745	質直行	2
329	1551	思爲縁	2	380	1749	捨界	2
330	1554	支體	2	381	1756	捨心定	2
331	1556	施	2	382	1758	捨心定相應	2
332	1558	施者	2	383	1759	捨相	2
333	1559	施主	2	384	1760	捨置	2
334	1563	旨	2	385	1761	捨念清淨	2
335	1564	枝	2	386	1763	煮狗	2
336	1577	至誠	2	387	1765	車聲	2
337	1579	至超苦樂處	2	388	1768	蛇	2
338	1582	資縁	2	389	1769	邪業	2
339	1584	資具	2	390	1770	邪勤	2
340	1586	資生	2	391	1772	邪見者	2
341	1587	資生具	2	392	1773	邪語	2
342	1588	資糧	2	393	1776	邪思惟	2
343	1599	慈心定	2	394	1777	邪定	2
344	1601	慈心定相應	2	395	1778	邪念	2
345	1603	慈悲	2	396	1780	邪命	2
346	1605	持戒	2	397	1787	寂靜行	2
347	1606	持心	2	398	1789	弱	2
348	1613	滋潤	2	399	1794	取戒	2
349	1630	自戒	2	400	1796	取禁	2
350	1632	自害	2	401	1798	取像	2
351	1640	自在者	2	402	1808	守護	2
352	1648	自所有	2	403	1811	手	2
353	1650	自心	2	404	1813	殊勝	2
354	1652	自身命	2	405	1824	種姓	2
355	1653	自然	2	406	1828	趣解脱	2
356	1656	自他	2	407	1830	趣苦滅道聖諦	2

408	1834	趣寂靜	2	459	2068	所化	2
409	1836	趣調順	2	460	2070	所感異熟	2
410	1837	趣入	2	461	2078	所行具足	2
411	1841	趣癡滅	2	462	2083	所取	2
412	1842	趣瞋滅	2	463	2084	所趣	2
413	1843	趣貪滅	2	464	2086	所集	2
414	1846	首	2	465	2087	所食	2
415	1851	受界	2	466	2090	所制約	2
416	1855	受持此法	2	467	2097	所通達	2
417	1866	受用	2	468	2104	所犯	2
418	1867	受用時	2	469	2107	所遍知	2
419	1871	受樂	2	470	2118	所飲	2
420	1873	受爲緣	2	471	2119	所發起	2
421	1884	樹下	2	472	2121	所覺	2
422	1885	樹根	2	473	2131	諸喜	2
423	1887	周遍	2	474	2137	諸事	2
424	1891	修業	2	475	2142	諸智者	2
425	1892	修行	2	476	2143	諸弟子	2
426	1894	修集	2	477	2146	諸天衆	2
427	1900	修梵行	2	478	2151	諸欲境	2
428	1904	愁憂	2	479	2154	諸漏永盡	2
429	1908	終不懊歎	2	480	2155	諸佛	2
430	1917	衆具	2	481	2163	女根	2
431	1918	衆色	2	482	2167	女人	2
432	1919	衆生	2	483	2176	除前相	2
433	1922	衆中	2	484	2182	除擇滅非擇滅	2
434	1928	集諦	2	485	2189	勝遠離	2
435	1930	集無知	2	486	2190	勝我	2
436	1932	集真是集	2	487	2193	勝喜	2
437	1935	住捨	2	488	2198	勝行	2
438	1936	住得	2	489	2199	勝耳識	2
439	1944	充滿	2	490	2202	勝定	2
440	1949	十善業道	2	491	2204	勝德	2
441	1955	十法	2	492	2206	勝分別慧	2
442	1961	柔軟	2	493	2208	勝妙法	2
443	1963	柔和	2	494	2209	勝妙法無知	2
444	1966	重性	2	495	2210	勝利	2
445	1968	重擔	2	496	2212	勝劣	2
446	1973	出現	2	497	2217	唱	2
447	1974	出世	2	498	2225	小風	2
448	1976	出生	2	499	2245	招	2
449	1977	出息	2	500	2253	照了	2
450	1990	循身觀	2	501	2254	紹	2
451	2004	順喜受觸	2	502	2255	象聲	2
452	2016	順捨處味	2	503	2257	障蓋	2
453	2028	順憂受觸	2	504	2259	障心	2
454	2047	初第二第三靜慮	2	505	2264	障礙善品	2
455	2056	初靜慮具足住	2	506	2265	障礙定想	2
456	2058	所&M-042990;	2	507	2268	上下	2
457	2061	所以者何	2	508	2271	上至	2
458	2063	所依止	2	509	2284	常委	2

510	2289	情實	2	561	2569	身命	2
511	2295	杖	2	562	2572	身律儀	2
512	2304	色究竟天	2	563	2577	身壞命終	2
513	2308	色身	2	564	2587	辛楚	2
514	2310	色中	2	565	2593	震雷	2
515	2318	色滅	2	566	2600	塵	2
516	2333	食香	2	567	2608	迅速	2
517	2334	食時	2	568	2613	垂	2
518	2339	辱	2	569	2614	推度	2
519	2343	信受	2	570	2622	衰朽	2
520	2347	信等	2	571	2623	衰退	2
521	2350	審	2	572	2627	頗勒婁那	2
522	2351	審見	2	573	2629	世界	2
523	2353	審思	2	574	2631	世間解	2
524	2356	審知	2	575	2632	世間受	2
525	2357	審諦	2	576	2633	世間道	2
526	2359	審了	2	577	2634	世所應供	2
527	2360	審觀	2	578	2642	是出	2
528	2371	心意業	2	579	2643	是說	2
529	2373	心一境	2	580	2645	是諦	2
530	2384	心慧	2	581	2649	是無常	2
531	2390	心散亂	2	582	2654	是實	2
532	2395	心重性	2	583	2655	是真	2
533	2401	心澄	2	584	2658	制多	2
534	2402	心澄淨	2	585	2660	姓	2
535	2403	心正直	2	586	2663	性聰敏	2
536	2408	心相應行蘊	2	587	2680	星宿	2
537	2420	心熱	2	588	2683	正開悟	2
538	2421	心熱惱	2	589	2686	正勤	2
539	2430	心不相應行蘊	2	590	2687	正慧	2
540	2431	心不調柔性	2	591	2692	正行	2
541	2439	心昧略性	2	592	2696	正至	2
542	2456	心傲	2	593	2701	正信	2
543	2464	心掉舉性	2	594	2703	正性離生者	2
544	2467	心變	2	595	2704	正精進	2
545	2469	心淨	2	596	2706	正知出離	2
546	2483	深妙句義	2	597	2711	正法所	2
547	2486	疹疾	2	598	2715	正理	2
548	2497	親近善士	2	599	2716	正學	2
549	2501	親友	2	600	2718	正爲	2
550	2504	親屬	2	601	2719	正爲開示	2
551	2511	身安	2	602	2720	正盡苦	2
552	2514	身外	2	603	2722	正覺	2
553	2523	身語意妙行	2	604	2724	正顯了	2
554	2536	身重性	2	605	2726	清涼	2
555	2542	身心熱惱	2	606	2728	清冷水	2
556	2545	身心輕安	2	607	2736	生於人趣	2
557	2548	身中	2	608	2738	生於天中	2
558	2555	身內	2	609	2739	生眼觸	2
559	2562	身不調柔性	2	610	2740	生喜	2
560	2565	身妙行	2	611	2741	生喜足	2

612	2748	生死	2	663	2974	僧無知	2
613	2750	生熟	2	664	2981	想界	2
614	2753	生地獄中	2	665	2983	想等	2
615	2763	生欲	2	666	2985	想滅	2
616	2774	生觸	2	667	2990	相狀	2
617	2775	生譏論	2	668	2993	相隨念諸佛	2
618	2776	盛	2	669	2995	相雜	2
619	2780	精勤	2	670	2996	草	2
620	2783	精進力	2	671	2998	遭	2
621	2789	聖賢	2	672	3008	増上力	2
622	2790	聖行	2	673	3023	息追求	2
623	2819	石	2	674	3024	測	2
624	2825	切	2	675	3030	賊	2
625	2848	說法	2	676	3037	其相	2
626	2849	說法音	2	677	3040	其體	2
627	2850	絶	2	678	3041	存活	2
628	2853	舌根	2	679	3042	存濟	2
629	2859	仙	2	680	3046	尊重	2
630	2875	染著	2	681	3048	尊勝者	2
631	2881	箭惱害	2	682	3058	他害	2
632	2883	鮮白	2	683	3061	他財物	2
633	2888	前後	2	684	3066	他人	2
634	2889	前後際無知	2	685	3074	多修習	2
635	2890	前行	2	686	3076	多諸	2
636	2891	前際無知	2	687	3081	多聞	2
637	2892	前時	2	688	3086	多羅樹	2
638	2893	前所説	2	689	3087	多羅頂	2
639	2899	善界	2	690	3089	多貪	2
640	2900	善究竟	2	691	3094	退坐	2
641	2905	善見	2	692	3095	退失	2
642	2908	善哉	2	693	3102	大果	2
643	2909	善作業無知	2	694	3107	大海	2
644	2910	善士	2	695	3115	大災	2
645	2911	善思惟	2	696	3118	大種所造	2
646	2913	善事	2	697	3120	大小	2
647	2915	善守	2	698	3121	大小鼓聲	2
648	2918	善修習	2	699	3126	大悲	2
649	2920	善身語業	2	700	3127	大風	2
650	2921	善逝	2	701	3129	大名	2
651	2923	善説現見	2	702	3133	大梵天	2
652	2925	善知	2	703	3137	第一中	2
653	2926	善知受	2	704	3175	宅	2
654	2934	善通達	2	705	3176	託	2
655	2938	善不善法	2	706	3180	奪資財	2
656	2941	善法無知	2	707	3181	奪命	2
657	2945	善了	2	708	3183	誰	2
658	2956	然後	2	709	3192	耽湏	2
659	2960	曾受	2	710	3193	耽湏苦集	2
660	2966	素怛纒	2	711	3200	男根	2
661	2967	僧	2	712	3203	男子	2
662	2972	僧中	2	713	3211	知言不知	2

714	3213	知羞	2	765	3400	等掉舉	2
715	3219	地獄中	2	766	3401	等攝	2
716	3235	智者内證	2	767	3403	等癡	2
717	3239	智者稱讚	2	768	3404	等盡	2
718	3242	池沼	2	769	3405	等藏	2
719	3243	置	2	770	3410	等隨觀	2
720	3245	馳流	2	771	3413	糖	2
721	3249	中界	2	772	3414	到	2
722	3252	中品	2	773	3415	頭痛	2
723	3258	貯積	2	774	3416	動性	2
724	3260	調	2	775	3418	動轉	2
725	3262	調御士	2	776	3429	同分	2
726	3263	調順	2	777	3436	洞然	2
727	3267	調善法	2	778	3438	道俱有	2
728	3269	調伏	2	779	3442	道諦	2
729	3270	調伏行	2	780	3444	道無知	2
730	3276	超越	2	781	3445	道路	2
731	3282	長宿	2	782	3446	道真是道	2
732	3283	長夜	2	783	3451	得解脱	2
733	3285	頂	2	784	3452	得久住	2
734	3287	鳥	2	785	3461	得持息念	2
735	3289	珍財	2	786	3462	得自體	2
736	3290	珍寶	2	787	3468	得生起	2
737	3294	通慧	2	788	3471	得不淨觀	2
738	3295	通行	2	789	3489	内外無知	2
739	3300	爪	2	790	3496	内受	2
740	3302	剗除	2	791	3499	内心	2
741	3306	定具足	2	792	3501	内身	2
742	3311	定生喜樂	2	793	3507	内等	2
743	3314	定力	2	794	3511	内縛	2
744	3319	弟子衆	2	795	3519	内法	2
745	3326	適悅	2	796	3520	内無知	2
746	3334	天衆	2	797	3531	内懷裁&M-144570;	2
747	3336	天人師	2	798	3538	内證	2
748	3337	天人衆	2	799	3546	難見	2
749	3346	妬	2	800	3548	難測	2
750	3347	屠猪	2	801	3554	二愛	2
751	3348	屠羊	2	802	3556	二外	2
752	3349	屠鷄	2	803	3564	二十二	2
753	3350	杜多功德	2	804	3565	二十法	2
754	3359	奴婢	2	805	3572	二分	2
755	3360	刀	2	806	3574	二滅	2
756	3370	燈燭	2	807	3576	二路	2
757	3377	等護	2	808	3578	二聲	2
758	3381	等思惟	2	809	3579	二藏	2
759	3387	等尋求	2	810	3580	肉	2
760	3388	等推覓	2	811	3581	肉眼	2
761	3392	等超越	2	812	3586	日光	2
762	3394	等覆	2	813	3587	乳	2
763	3395	等分布	2	814	3596	入出	2
764	3398	等類	2	815	3598	入清涼池	2

816	3607	入無邊空空無邊處具足住	2	867	3764	婆羅門衆	2
817	3613	如何	2	868	3766	馬聲	2
818	3619	如是戒	2	869	3771	倍增	2
819	3620	如是教誨	2	870	3775	白法無知	2
820	3621	如是慧	2	871	3776	薄伽梵	2
821	3624	如是寂靜	2	872	3779	縛龍	2
822	3625	如是種	2	873	3789	八隻補特伽羅	2
823	3627	如是相	2	874	3790	八法	2
824	3631	如是如是	2	875	3793	伴資糧	2
825	3635	如如	2	876	3794	半擇迦	2
826	3639	如理行	2	877	3795	反詰	2
827	3640	如理作意	2	878	3798	犯戒	2
828	3646	如來所	2	879	3809	彼岸	2
829	3647	如來應正等覺	2	880	3820	彼弟子	2
830	3650	如實知見	2	881	3827	彼彼諸有情聚	2
831	3652	任持	2	882	3828	彼彼有情	2
832	3654	忍順不逆	2	883	3830	彼彼聚	2
833	3658	寧	2	884	3835	悲心定	2
834	3660	熱渴	2	885	3836	悲心定相應	2
835	3669	念言	2	886	3841	皮	2
836	3673	念力	2	887	3849	非愛	2
837	3675	乃	2	888	3851	非異	2
838	3677	乃至若	2	889	3862	非現一趣	2
839	3680	能&M-386550;	2	890	3864	非現觀	2
840	3682	能引	2	891	3865	非恒	2
841	3683	能引菩提	2	892	3867	非沙門	2
842	3686	能獲	2	893	3875	非諸智者	2
843	3687	能棄	2	894	3877	非常非無常	2
844	3692	能作證	2	895	3881	非前非後	2
845	3699	能疾	2	896	3885	非想非非想處定	2
846	3700	能寂靜	2	897	3894	非等有	2
847	3703	能障涅槃	2	898	3901	非不平等	2
848	3706	能正盡苦	2	899	3905	非福行	2
849	3708	能生通慧	2	900	3907	非分	2
850	3718	能得隨得	2	901	3915	非有非非有	2
851	3722	能滅智慧	2	902	3916	非有邊非無邊	2
852	3724	能離染	2	903	3922	非墮	2
853	3728	能壞	2	904	3924	非學	2
854	3733	能爲俱害	2	905	3926	非學非無學界	2
855	3734	能爲自害	2	906	3929	非已一趣	2
856	3736	能爲他害	2	907	3930	非撥	2
857	3737	能盡	2	908	3932	非梵行	2
858	3743	能證	2	909	3935	非當一趣	2
859	3748	能證涅槃	2	910	3949	微妙	2
860	3749	能隨	2	911	3951	毘奈耶	2
861	3750	能隨順	2	912	3956	鼻根	2
862	3753	膿	2	913	3964	必	2
863	3754	農夫	2	914	3968	百千	2
864	3756	破戒	2	915	3973	病苦	2
865	3758	破見	2	916	3976	不愛	2
866	3759	破和合僧	2	917	3977	不安隱	2

918	3986	不違	2	969	4216	不實	2
919	3988	不引菩提	2	970	4217	不已思惟	2
920	3989	不引發	2	971	4218	不惠	2
921	3994	不越性	2	972	4226	不應行	2
922	3997	不遠	2	973	4237	不樂受	2
923	3999	不下	2	974	4239	不沒	2
924	4004	不可喜	2	975	4241	不淨相	2
925	4005	不可欣	2	976	4244	不爲求覓	2
926	4007	不可保信	2	977	4245	不爲俱害	2
927	4014	不喜	2	978	4247	不爲自害	2
928	4015	不喜足	2	979	4248	不爲他害	2
929	4016	不棄	2	980	4252	不當思惟	2
930	4017	不起	2	981	4257	不缺	2
931	4024	不逆	2	982	4274	不踰	2
932	4027	不拒	2	983	4275	不踰性	2
933	4030	不強	2	984	4280	不隱	2
934	4031	不恭敬	2	985	4281	不雜	2
935	4033	不恭敬聽	2	986	4284	婦	2
936	4038	不欣	2	987	4285	布施	2
937	4050	不繫受	2	988	4287	怖畏	2
938	4054	不見言見	2	989	4293	普	2
939	4060	不作意	2	990	4295	父	2
940	4064	不思惟	2	991	4297	父母	2
941	4066	不施	2	992	4301	部多	2
942	4068	不死	2	993	4309	服鮮淨衣	2
943	4071	不自舉	2	994	4311	福	2
944	4076	不失法	2	995	4312	福果	2
945	4077	不失法性	2	996	4313	福業	2
946	4083	不受	2	997	4314	福行	2
947	4097	不障涅槃	2	998	4320	覆心	2
948	4098	不常作	2	999	4325	憤發	2
949	4099	不食	2	1000	4328	糞穢	2
950	4100	不辱	2	1001	4331	聞捨慧	2
951	4111	不生通慧	2	1002	4334	聞法	2
952	4115	不善界	2	1003	4336	平坦	2
953	4119	不善身語業	2	1004	4339	平等香	2
954	4122	不善法無知	2	1005	4342	蔽心	2
955	4126	不息	2	1006	4343	蔽身	2
956	4130	不知言知	2	1007	4347	別解脫	2
957	4131	不著	2	1008	4348	別受	2
958	4133	不調伏	2	1009	4355	遍滋潤	2
959	4134	不停	2	1010	4358	遍充滿	2
960	4139	不動行	2	1011	4359	遍諸方域	2
961	4145	不如實知	2	1012	4360	遍照	2
962	4148	不能一趣	2	1013	4362	遍尋思	2
963	4154	不能任持	2	1014	4363	遍耽嗜	2
964	4169	不破	2	1015	4365	遍適悅	2
965	4184	不平等	2	1016	4371	遍滿	2
966	4206	不流	2	1017	4372	遍盡	2
967	4208	不劣	2	1018	4381	保	2
968	4210	不和合	2	1019	4383	捕魚	2

1020	4384	捕鳥	2	1071	4584	無愛	2
1021	4385	歩聲	2	1072	4586	無依	2
1022	4389	母胎中	2	1073	4589	無違	2
1023	4391	菩薩	2	1074	4598	無害	2
1024	4392	菩提	2	1075	4600	無害相應受想行識	2
1025	4393	報	2	1076	4613	無記界	2
1026	4394	奉行	2	1077	4614	無記根	2
1027	4399	放箭	2	1078	4616	無記法	2
1028	4400	方	2	1079	4629	無罪法無知	2
1029	4411	法趣	2	1080	4638	無受	2
1030	4421	法無知	2	1081	4648	無所有處者	2
1031	4422	法門	2	1082	4649	無所有處想	2
1032	4424	法要	2	1083	4658	無勝解	2
1033	4427	法輪	2	1084	4664	無上丈夫	2
1034	4430	法慳	2	1085	4666	無上福田	2
1035	4434	法觀	2	1086	4673	無常性	2
1036	4437	法隨法行	2	1087	4682	無色定	2
1037	4438	乏	2	1088	4689	無塵風	2
1038	4439	傍	2	1089	4694	無想事	2
1039	4443	房舍	2	1090	4696	無想天	2
1040	4449	肪	2	1091	4697	無造	2
1041	4459	防守	2	1092	4699	無怠	2
1042	4460	吠嵐婆風	2	1093	4700	無退	2
1043	4470	凡	2	1094	4707	無動	2
1044	4471	磨瑩	2	1095	4709	無得	2
1045	4472	魔	2	1096	4710	無内眼結	2
1046	4474	魔軍	2	1097	4712	無内貪欲蓋	2
1047	4476	昧	2	1098	4713	無難	2
1048	4477	昧故	2	1099	4715	無熱	2
1049	4481	亦常亦無常	2	1100	4716	無熱惱	2
1050	4484	亦有亦非有	2	1101	4718	無表語業	2
1051	4485	亦有邊亦無邊	2	1102	4719	無表身業	2
1052	4499	未開悟處	2	1103	4720	無病	2
1053	4500	未獲	2	1104	4722	無不充滿	2
1054	4503	未現觀	2	1105	4724	無怖畏轉	2
1055	4506	未生者	2	1106	4741	無明界	2
1056	4511	未調伏	2	1107	4745	無明毒果	2
1057	4519	未聞	2	1108	4746	無明毒花	2
1058	4544	未滅	2	1109	4747	無明毒根	2
1059	4548	未來界	2	1110	4748	無明毒枝	2
1060	4549	未來五蘊	2	1111	4749	無明毒葉	2
1061	4561	未觸	2	1112	4750	無明毒莖	2
1062	4563	未顯了處	2	1113	4768	無憂	2
1063	4564	密護根門	2	1114	4780	無容	2
1064	4565	蜜	2	1115	4804	無量種	2
1065	4569	妙界	2	1116	4815	無量風	2
1066	4574	妙行已	2	1117	4816	無量門	2
1067	4575	妙色	2	1118	4823	無漏界	2
1068	4578	妙樂	2	1119	4824	無漏五蘊	2
1069	4579	妙覺	2	1120	4825	無漏行	2
1070	4581	眠夢	2	1121	4826	無漏作意相應受	2

1122	4834	無學界	2	1173	5038	門故	2
1123	4836	無學五蘊	2	1174	5039	夜	2
1124	4838	無學死生智作證明	2	1175	5044	油	2
1125	4839	無學宿住隨念智作證明	2	1176	5048	勇猛	2
1126	4842	無學善根	2	1177	5050	憂界	2
1127	4843	無學定	2	1178	5057	有&M-308280;芻	2
1128	4845	無學漏盡智作證明	2	1179	5059	有阿羅漢向	2
1129	4848	無恚	2	1180	5060	有愛	2
1130	4850	無恚相應受想行識	2	1181	5061	有依	2
1131	4856	無斷	2	1182	5063	有違	2
1132	4864	無爲阿羅漢果者	2	1183	5065	有一來果	2
1133	4866	無爲一來果	2	1184	5066	有一來向	2
1134	4869	無爲界	2	1185	5083	有堪任性	2
1135	4870	無爲不還果	2	1186	5084	有記法	2
1136	4879	無艱	2	1187	5086	有虛誑語者	2
1137	4890	無餘	2	1188	5087	有苦	2
1138	4891	無餘依般涅槃界	2	1189	5089	有慧類	2
1139	4892	牟尼	2	1190	5097	有罪法無知	2
1140	4893	霧	2	1191	5098	有罪無罪法	2
1141	4911	名事	2	1192	5100	有作是說	2
1142	4912	名耳	2	1193	5103	有四大王衆天	2
1143	4922	名色界	2	1194	5111	有順	2
1144	4938	名舌	2	1195	5114	有諸法	2
1145	4943	名知	2	1196	5116	有勝解	2
1146	4951	名鼻	2	1197	5129	有情聚中	2
1147	4955	名聞	2	1198	5135	有塵風	2
1148	4963	名流	2	1199	5140	有增	2
1149	4974	名覺	2	1200	5141	有敵對法	2
1150	4985	命清淨	2	1201	5142	有敵對法無知	2
1151	4988	明故	2	1202	5144	有德	2
1152	4989	明行	2	1203	5145	有內眼結	2
1153	4990	明行圓滿	2	1204	5147	有內貪欲蓋	2
1154	4991	明盛	2	1205	5152	有不還果	2
1155	4993	明了	2	1206	5153	有不還向	2
1156	4996	迷麗耶	2	1207	5156	有怖畏	2
1157	5001	滅諸憂苦	2	1208	5164	有有情	2
1158	5005	滅想受定	2	1209	5167	有預流向	2
1159	5007	滅智慧	2	1210	5175	有漏意識	2
1160	5009	滅諦	2	1211	5176	有漏界	2
1161	5014	滅無知	2	1212	5177	有漏五蘊	2
1162	5017	滅盡定	2	1213	5178	有漏作意相應受	2
1163	5018	滅眞是滅	2	1214	5180	有漏善	2
1164	5025	盲冥	2	1215	5183	有佛	2
1165	5026	木	2	1216	5184	有處	2
1166	5028	勿行不應行處	2	1217	5186	有學者	2
1167	5029	勿作三惡趣業	2	1218	5187	有學善根	2
1168	5030	勿親近惡友	2	1219	5192	有樂	2
1169	5031	勿壞意業	2	1220	5195	有爲阿羅漢果者	2
1170	5032	勿壞語業	2	1221	5198	有爲一來果	2
1171	5033	勿壞身業	2	1222	5200	有爲界	2
1172	5035	問訊	2	1223	5203	有爲不還果	2

1224	5219	遊	2	1275	5455	和敬	2
1225	5223	預流	2	1276	5456	和敬行	2
1226	5227	預流支	2	1277	5462	乖離	2
1227	5245	踊躍性	2	1278	5463	乘	2
1228	5247	養育	2	1279	5464	舒	2
1229	5252	欲界作意相應受	2	1280	5469	佛所	2
1230	5255	欲求	2	1281	5474	佛世尊	2
1231	5256	欲境	2	1282	5475	佛正法	2
1232	5273	欲樂	2	1283	5478	佛弟子	2
1233	5276	欲爲過患	2	1284	5479	佛弟子衆	2
1234	5278	欲爲擾惱	2	1285	5481	佛薄伽梵	2
1235	5288	欲貪相應	2	1286	5485	佛無知	2
1236	5289	欲貪相應受想行識	2	1287	5489	來詣	2
1237	5290	欲貪纏	2	1288	5496	僞斗	2
1238	5291	欲貪隨增	2	1289	5497	僞秤	2
1239	5294	酪	2	1290	5498	僞斛	2
1240	5296	利益	2	1291	5499	僮僕	2
1241	5297	利故	2	1292	5508	刹帝利衆	2
1242	5301	利樂	2	1293	5510	勞倦	2
1243	5305	理故	2	1294	5529	雙足	2
1244	5314	離蓋	2	1295	5530	呵厭	2
1245	5316	離喜	2	1296	5531	呵毀	2
1246	5320	離苦	2	1297	5532	咄哉	2
1247	5332	離散	2	1298	5533	咸	2
1248	5336	離諸瑕穢	2	1299	5536	喻	2
1249	5338	離生	2	1300	5541	嚴飾	2
1250	5339	離生喜樂	2	1301	5543	國王	2
1251	5344	離滅涅槃	2	1302	5545	國土	2
1252	5347	離欲惡不善法	2	1303	5556	毀&M-353440;	2
1253	5348	離離間語	2	1304	5557	毀犯	2
1254	5357	離貪瞋癡	2	1305	5560	壞沒	2
1255	5358	離雜穢語	2	1306	5562	墮於地獄	2
1256	5359	離僞惡語	2	1307	5564	墮諸惡趣	2
1257	5360	律	2	1308	5567	壽住	2
1258	5364	略説	2	1309	5572	奢摩他	2
1259	5365	流出	2	1310	5577	學界	2
1260	5374	陵辱	2	1311	5579	學五蘊	2
1261	5375	陵蔑	2	1312	5582	學定	2
1262	5382	輪王	2	1313	5594	寶	2
1263	5391	令慧力羸	2	1314	5597	專念	2
1264	5392	令住	2	1315	5606	對面	2
1265	5398	令他知	2	1316	5607	尸羅	2
1266	5402	令不涅槃	2	1317	5608	屬	2
1267	5410	劣界	2	1318	5625	已現觀	2
1268	5413	憐愍	2	1319	5630	已失	2
1269	5415	露	2	1320	5639	已生者	2
1270	5416	露體	2	1321	5661	已聞	2
1271	5424	老死	2	1322	5668	已忿	2
1272	5430	六結	2	1323	5672	已爲過患	2
1273	5453	六觸處如實無知	2	1324	5673	已瞋	2
1274	5454	六隨念	2	1325	5674	已瞋恚	2

1326	5685	廣説如前	2	1377	5874	樂思擇	2
1327	5686	廣説乃至	2	1378	5876	樂受持	2
1328	5687	廣大	2	1379	5877	樂住	2
1329	5698	從彼而生	2	1380	5881	樂心受	2
1330	5704	忿怒	2	1381	5883	樂尋思	2
1331	5707	恣	2	1382	5884	樂推究	2
1332	5709	恃	2	1383	5885	樂世	2
1333	5715	惡行已	2	1384	5886	樂相	2
1334	5716	惡香	2	1385	5890	樂通達	2
1335	5719	惡作業無知	2	1386	5893	樂聞	2
1336	5720	惡作性	2	1387	5896	樂欲	2
1337	5721	惡事	2	1388	5897	樂和合不別離	2
1338	5727	惡友	2	1389	5902	樂爲過患	2
1339	5734	惡貪	2	1390	5903	樂聽	2
1340	5735	惠	2	1391	5906	樂觀察	2
1341	5736	惠施	2	1392	5907	樂觸	2
1342	5737	惠捨	2	1393	5908	樂證	2
1343	5748	慳垢所纏	2	1394	5913	檢問	2
1344	5755	應供	2	1395	5915	盜心	2
1345	5757	應恭敬	2	1396	5920	飲食	2
1346	5758	應屈	2	1397	5929	飲已	2
1347	5759	應時	2	1398	5933	歡欣	2
1348	5760	應捨	2	1399	5935	歸依	2
1349	5763	應請	2	1400	5937	殷重	2
1350	5782	拔髮	2	1401	5945	涅槃	2
1351	5787	掉心	2	1402	5948	淨戒	2
1352	5803	攝録	2	1403	5949	淨眼識	2
1353	5811	數修	2	1404	5951	淨者	2
1354	5812	數習	2	1405	5952	淨色	2
1355	5813	數多	2	1406	5953	淨信	2
1356	5816	數數	2	1407	5954	淨信心	2
1357	5818	變	2	1408	5955	淨心	2
1358	5819	變一爲多	2	1409	5960	渾濁	2
1359	5821	變多爲一	2	1410	5967	澁性	2
1360	5822	變吐	2	1411	5968	澤	2
1361	5824	變壞法	2	1412	5970	濕性	2
1362	5827	斷愛樂	2	1413	5973	煖	2
1363	5830	斷疑	2	1414	5975	熾然	2
1364	5837	斷命	2	1415	5976	燒	2
1365	5838	斷欲界	2	1416	5977	燒城	2
1366	5840	斷惡	2	1417	5978	燒川	2
1367	5843	晝	2	1418	5979	燒村	2
1368	5845	晝夜	2	1419	5980	燒野	2
1369	5854	梵天	2	1420	5982	爲愛	2
1370	5855	梵輔天	2	1421	5986	爲縁故	2
1371	5857	榮	2	1422	5999	爲師	2
1372	5863	樂解了	2	1423	6011	爲伴	2
1373	5864	樂界	2	1424	6038	牆塹	2
1374	5866	樂究竟	2	1425	6039	狹小	2
1375	5867	樂居	2	1426	6072	默	2
1376	5873	樂作證	2	1427	6075	獵獸	2

1428	6076	瑩飾	2	1479	6345	貪生	2
1429	6100	當有	2	1480	6348	貪憂	2
1430	6105	當爲過患	2	1481	6349	貪欲	2
1431	6107	當瞋恚	2	1482	6351	貪類	2
1432	6113	癡生	2	1483	6359	瞻部洲	2
1433	6115	癡類	2	1484	6361	輕安性	2
1434	6121	發意	2	1485	6365	輕性	2
1435	6128	發無智	2	1486	6368	轉動	2
1436	6129	發無明	2	1487	6371	轉猛利	2
1437	6130	發盲	2	1488	6377	迴	2
1438	6133	盡苦	2	1489	6380	隨意	2
1439	6137	盡離	2	1490	6384	隨行	2
1440	6154	瞋恚相應	2	1491	6386	隨至	2
1441	6167	稱言	2	1492	6387	隨取	2
1442	6168	稱讚	2	1493	6392	隨逐	2
1443	6170	稱法	2	1494	6393	隨得	2
1444	6172	稱譽	2	1495	6394	隨得臥具	2
1445	6174	穢惡	2	1496	6395	隨得飲食	2
1446	6176	竊	2	1497	6398	隨法	2
1447	6183	纏縛	2	1498	6403	隨學	2
1448	6187	罩網	2	1499	6405	隨攝	2
1449	6189	羯刺藍	2	1500	6408	遲	2
1450	6193	羸篤	2	1501	6413	酥	2
1451	6196	聚集	2	1502	6415	醫藥	2
1452	6198	聚身	2	1503	6417	鐵	2
1453	6199	聚落	2	1504	6419	陂湖	2
1454	6205	聰慧	2	1505	6424	隱心	2
1455	6209	聽受	2	1506	6433	雜穢語	2
1456	6211	聽聞正法	2	1507	6439	靜慮中間	2
1457	6232	腦	2	1508	6449	顯欲	2
1458	6241	與諸人衆	2	1509	6451	顯聚	2
1459	6245	舊	2	1510	6452	顯蘊	2
1460	6247	舍利子	2	1511	6455	餘異生	2
1461	6249	莖	2	1512	6457	餘五	2
1462	6253	藏護	2	1513	6461	餘法	2
1463	6254	藥	2	1514	6467	髓	2
1464	6258	蘊生	2	1515	6468	髮	2
1465	6261	號	2	1516	6470	髮落	2
1466	6262	蚋	2	1517	6471	鬘	2
1467	6265	蝎	2	1518	6472	鬚髮	2
1468	6278	觀行者	2	1519	6473	鬪訟	2
1469	6279	觀察	2	1520	6477	匄苦障	2
1470	6291	觸受	2	1521	6706	悟	2
1471	6294	觸想	2	1522	6722	降伏	2
1472	6299	觸爲緣故生受	2	1523	6747	薩迦耶見	2
1473	6306	詭詐	2	1524	6964	頗	2
1474	6307	誠	2	1525	7125	捺落迦	2
1475	6322	證智相應	2	1526	7171	般涅槃	2
1476	6334	證涅槃	2	1527	7192	毘&M-146590;耶	2
1477	6339	譬	2	1528	7198	表業	2
1478	6343	貪愛	2	1529	7409	了知	2

2 論書

同一語チェック

1530	7685	戒禁	2
1531	7990	充悦	2
1532	8066	上下傍布	2
1533	8147	世友	2
1534	8260	恥	2
1535	8385	表	2
1536	8467	暴流	2
1537	8529	無表	2
1538	8558	無諍	2
1539	8628	有諍	2
1540	8693	壽	2
1541	8809	輓	2
1542	8819	隨充悦	2

	No.	token					
1	2	&M-041070;鉢羅風	1	51	70	阿毘達磨法蘊足論卷第十一	1
2	3	&M-042990;肉	1	52	71	阿毘達磨法蘊足論卷第十二	1
3	4	&M-061640;	1	53	72	阿毘達磨法蘊足論卷第二	1
4	5	&M-061640;妹	1	54	73	阿毘達磨法蘊足論卷第八	1
5	6	&M-061640;妹守護	1	55	74	阿毘達磨法蘊足論卷第六	1
6	7	&M-106610;	1	56	77	阿羅漢果證	1
7	9	&M-106610;望	1	57	78	阿羅漢向	1
8	10	&M-108000;怕	1	58	79	阿羅漢性	1
9	11	&M-108120;睡蓋	1	59	81	哀憐	1
10	15	&M-108120;醉	1	60	82	哀憐性	1
11	16	&M-111580;受	1	61	85	愛縁取	1
12	17	&M-111580;憂	1	62	86	愛苦蘊爲縁	1
13	19	&M-112010;逸永離	1	63	87	愛言	1
14	21	&M-112010;舉	1	64	90	愛水	1
15	23	&M-121250;多	1	65	92	愛能觀行	1
16	24	&M-126510;示	1	66	93	愛別離	1
17	25	&M-162280;	1	67	94	愛別離苦	1
18	27	&M-164760;伽河	1	68	97	愛味	1
19	28	&M-164760;伽沙	1	69	98	愛滅故取滅	1
20	29	&M-190050;然	1	70	101	愛爲依	1
21	30	&M-193910;髭	1	71	102	愛爲縁	1
22	31	&M-194100;渴永息	1	72	103	愛爲縁故求	1
23	32	&M-194100;惶	1	73	104	愛爲建立	1
24	34	&M-224160;&M-226300;	1	74	105	愛爲其因	1
25	35	&M-224200;病	1	75	106	愛爲其縁	1
26	36	&M-224440;下	1	76	107	愛爲其集	1
27	37	&M-226850;	1	77	108	愛爲由緒	1
28	38	&M-236530;&M-112110;	1	78	111	愛脩	1
29	40	&M-255610;羅酒	1	79	118	安住無想	1
30	45	&M-317450;鉢羅風	1	80	119	安善趣	1
31	48	&M-395700;曇跋羅樹	1	81	120	安適	1
32	49	&M-395700;波索迦	1	82	123	安樂界	1
33	50	&M-395700;波索迦第一學處	1	83	126	安隱行	1
34	51	&M-395700;波索迦第五學處	1	84	127	安靜	1
35	52	&M-395700;波索迦第三學處	1	85	128	按摩	1
36	53	&M-395700;波索迦第四學處	1	86	129	按摩睡眠	1
37	54	&M-395700;波索迦第二學處	1	87	131	暗鈍	1
38	55	&M-395700;波斯迦	1	88	132	案摩	1
39	56	&M-399740;釀具成	1	89	134	闇昧心	1
40	57	&M-434470;氏羅筏底河	1	90	137	以受爲縁	1
41	58	阿若多	1	91	138	以少多財	1
42	59	阿素洛衆	1	92	140	以誰爲縁	1
43	60	阿難	1	93	142	以如是相隨念法	1
44	63	阿毘達磨法蘊足論卷第一	1	94	143	以彼爲縁	1
45	64	阿毘達磨法蘊足論卷第九	1	95	144	以門	1
46	65	阿毘達磨法蘊足論卷第五	1	96	146	以理	1
47	66	阿毘達磨法蘊足論卷第三	1	97	147	以六處爲縁	1
48	67	阿毘達磨法蘊足論卷第四	1	98	148	以觸爲縁	1
49	68	阿毘達磨法蘊足論卷第七	1	99	151	依空行風	1
50	69	阿毘達磨法蘊足論卷第十	1	100	152	依此無彼無	1
				101	153	依此有彼有	1

102	156	依離	1	153	260	一切財寶	1
103	157	依怙	1	154	262	一切衆	1
104	158	依恃	1	155	263	一切女人	1
105	161	威勢	1	156	264	一切正性	1
106	162	威猛	1	157	265	一切僧	1
107	165	意起味	1	158	266	一切道	1
108	166	意及法爲縁生意識	1	159	267	一切煩惱	1
109	172	意識所了色	1	160	268	一切不善慧	1
110	174	意識相應諸受	1	161	270	一切和合部類衆中	1
111	175	意識相應不平等受	1	162	271	一切佛	1
112	176	意身	1	163	272	一切慳垢	1
113	177	意増上	1	164	274	一説	1
114	178	意中	1	165	275	一説性	1
115	179	意法意識爲縁	1	166	276	一旦	1
116	180	意法爲縁生意識	1	167	277	一内	1
117	181	意味	1	168	278	一日	1
118	182	意味受爲縁	1	169	279	一如來	1
119	183	意味受爲縁故	1	170	280	一年	1
120	188	意樂婦	1	171	282	一別解脱	1
121	190	意爲内縁	1	172	283	一別解脱性	1
122	196	慰喻	1	173	284	一方	1
123	206	異生者	1	174	287	一林	1
124	207	異滅	1	175	288	一輪王	1
125	208	異了別	1	176	292	一來向	1
126	211	胃	1	177	295	一學性	1
127	214	衣食等具	1	178	296	一斷時	1
128	215	衣食之資	1	179	298	一遇&M-033020;羅種	1
129	216	衣食婦	1	180	300	咽	1
130	218	衣鉢等	1	181	301	咽喉	1
131	220	衣藥等	1	182	304	因於攝受	1
132	222	謂心剛強	1	183	306	因此希求	1
133	225	違聖心	1	184	308	因定	1
134	226	違戾	1	185	309	因破敵國	1
135	227	違涅槃者	1	186	310	因伐他國	1
136	233	一戒性	1	187	311	因彼而起	1
137	235	一汲水女人	1	188	312	因彼而出	1
138	238	一向柔軟	1	189	313	因彼而生	1
139	239	一向鮮白	1	190	314	因防護	1
140	240	一向微妙	1	191	316	因離	1
141	241	一向無罪	1	192	318	引起	1
142	242	一向僣&M-207740;	1	193	319	引水令流	1
143	243	一四種	1	194	321	引菩提	1
144	244	一至永至	1	195	322	引攝其心	1
145	247	一邪命外道	1	196	324	引頸&M-106610;望	1
146	250	一趣性	1	197	325	右旋	1
147	251	一趣道	1	198	331	映心	1
148	255	一切境	1	199	333	永捨貪瞋癡等一切煩惱	1
149	256	一切苦集滅道	1	200	334	永除曲穢	1
150	257	一切五取蘊	1	201	335	永破一切貪瞋癡等惡不善法	1
151	258	一切五取蘊苦	1	202	336	永破當來生老病死	1
152	259	一切根	1	203	337	永破貪瞋癡惡不善法	1

204	338	永破雜染後有熾然苦異熟果	1	255	448	可樂法	1
205	341	永斷根頂	1	256	450	家族	1
206	342	永斷遍知	1	257	452	果香	1
207	343	永沒	1	258	453	果味	1
208	344	永涅槃	1	259	454	歌聲	1
209	346	永盡行	1	260	458	火熾盛	1
210	347	永盡貪瞋癡等一切煩惱	1	261	461	花香	1
211	348	詠聲	1	262	462	花味	1
212	351	悅預	1	263	463	花鬘等	1
213	353	越度	1	264	470	過去生非老死緣	1
214	355	厭賤	1	265	471	過去生亦非老死緣	1
215	357	堰塞	1	266	473	過去佛	1
216	359	怨憎會	1	267	474	過此夜	1
217	360	怨憎會苦	1	268	475	過此晝	1
218	361	炎熾	1	269	476	過七月	1
219	363	煙	1	270	477	過七日	1
220	365	緣謂觸	1	271	481	我位	1
221	367	緣起性	1	272	483	我財	1
222	368	緣起善巧	1	273	485	我所想	1
223	369	緣起品第二十一之一	1	274	486	我之種姓	1
224	370	緣起品第二十一之餘	1	275	487	我父	1
225	372	緣起理	1	276	490	我慢行	1
226	374	緣生故起	1	277	491	我論相應	1
227	375	緣生諸法	1	278	492	我惡作	1
228	378	緣生無知	1	279	493	我當於彼亦如是作	1
229	379	緣彼生	1	280	497	解行	1
230	380	緣彼貪	1	281	498	解說	1
231	383	緣已生法性	1	282	502	解脫具足者	1
232	384	遠射	1	283	506	塊	1
233	385	遠塵	1	284	510	悔恨	1
234	386	遠逃逝	1	285	514	改易	1
235	388	遠離殺生	1	286	521	皆因於愛	1
236	394	於彼起識	1	287	522	皆因防護	1
237	395	於無想天	1	288	523	皆已永斷	1
238	399	往伽藍	1	289	526	開心	1
239	401	往趣妙法	1	290	527	開曉	1
240	402	往來顧視	1	291	529	外火界	1
241	404	王臣	1	292	530	外解脫心	1
242	410	恩恤	1	293	531	外眼結	1
243	413	下行風	1	294	532	外空界	1
244	415	下至授擲花鬘等信	1	295	533	外空迴	1
245	417	下方	1	296	534	外現堅貞	1
246	419	下劣勝妙法	1	297	535	外五結	1
247	420	下劣勝妙法無知	1	298	536	外四蓋	1
248	432	加罰	1	299	538	外所	1
249	437	可意味	1	300	539	外所攝	1
250	442	可破壞	1	301	540	外心	1
251	443	可非現見	1	302	541	外身	1
252	444	可非善說	1	303	542	外水界	1
253	445	可非應時	1	304	543	外想蘊	1
254	446	可名慈心定加行	1	305	544	外地界	1

306	546	外道女	1	357	658	希求於冷	1
307	547	外念覺支	1	358	659	希求於飲	1
308	548	外風界	1	359	660	希求止息	1
309	551	外有貪心	1	360	661	幾種	1
310	552	外六覺支	1	361	666	規他生命	1
311	554	外食欲蓋	1	362	668	起愛苦蘊	1
312	558	害心	1	363	669	起怨起恨	1
313	562	害非殺	1	364	670	起我慢	1
314	565	害亦殺	1	365	671	起戒禁取	1
315	568	蓋纏	1	366	673	起業堅固	1
316	573	獲利	1	367	674	起禁取	1
317	576	渴苦	1	368	675	起俱生識	1
318	580	葡萄酒	1	369	676	起迎	1
319	581	瓦	1	370	677	起現法中	1
320	582	乾蘆草舍	1	371	678	起光明相	1
321	584	寒苦	1	372	679	起行苦蘊	1
322	585	寒病	1	373	680	起災患	1
323	587	堪受供養	1	374	681	起識	1
324	591	甘味	1	375	682	起識苦蘊	1
325	592	甘露	1	376	683	起邪業	1
326	594	甘露鼓	1	377	684	起邪勤	1
327	596	肝	1	378	685	起邪語	1
328	599	閑法律	1	379	686	起邪思惟	1
329	600	含忍	1	380	687	起邪定	1
330	603	眼起染	1	381	688	起邪念	1
331	604	眼及色爲緣生眼識	1	382	689	起邪命	1
332	605	眼穴	1	383	690	起取苦蘊取苦蘊爲緣	1
333	609	眼識所了別色	1	384	691	起受苦蘊	1
334	610	眼識相應勝慧	1	385	692	起愁俱生身業語業	1
335	613	眼色眼識爲緣	1	386	693	起衆生想	1
336	614	眼色爲緣所生眼識	1	387	694	起諸善法	1
337	615	眼色爲緣生眼識	1	388	695	起諸怖畏	1
338	616	眼增上	1	389	696	起生苦蘊	1
339	617	眼中	1	390	698	起他攝受	1
340	618	眼中非都無味	1	391	700	起不善	1
341	619	眼痛	1	392	701	起怖畏	1
342	620	眼味	1	393	702	起補特伽羅想	1
343	621	眼味受爲緣	1	394	704	起無量種惡不善法	1
344	622	眼味受爲緣故	1	395	705	起無貪無瞋無癡俱生諸識	1
345	625	眼爲內緣	1	396	706	起名色苦蘊	1
346	634	眼觸爲等起	1	397	707	起命者想	1
347	635	眼邊	1	398	708	起有記法	1
348	638	願住	1	399	709	起有苦蘊	1
349	641	喜俱行愛	1	400	710	起有情想	1
350	642	喜俱行心	1	401	711	起猶豫	1
351	645	喜心	1	402	712	起養育想	1
352	648	喜相	1	403	714	起欲界姪貪現前	1
353	652	喜覺支	1	404	715	起欲煩惱	1
354	654	奇	1	405	716	起老死苦蘊	1
355	656	希求於食	1	406	717	起六處苦蘊	1
356	657	希求於暖	1	407	718	起惡言	1

408	719	起惡色	1	459	817	教誨那地迦經中	1
409	720	起惡心	1	460	818	教誨莎底經中	1
410	721	起惡尋思	1	461	821	狂	1
411	722	起樂生喜	1	462	822	狂亂	1
412	723	起觸苦蘊	1	463	823	矯設	1
413	725	起貪瞋癡俱生諸識	1	464	825	胸風	1
414	727	軌範及所行具	1	465	829	業能感後有名有	1
415	728	軌範具	1	466	831	業有	1
416	729	軌範類	1	467	832	曲躬	1
417	730	飢	1	468	834	極焰	1
418	732	飢苦	1	469	835	極煙	1
419	737	疑性	1	470	837	極可愛	1
420	738	疑箭	1	471	838	極可希	1
421	740	疑斷	1	472	839	極可求	1
422	742	義中	1	473	840	極可繫	1
423	744	吉凶論相應	1	474	841	極可縛	1
424	745	吉祥	1	475	842	極可悶	1
425	746	吉祥事	1	476	843	極可欲	1
426	747	詰問	1	477	844	極可樂	1
427	748	杵藏	1	478	845	極可貪	1
428	751	久遠已來	1	479	846	極可醉	1
429	754	及末沱酒	1	480	848	極恭敬	1
430	757	急疾	1	481	850	極苦	1
431	759	朽壞	1	482	852	極執性	1
432	761	求外道爲師	1	483	853	極嫉	1
433	762	求外道爲福田	1	484	854	極弱	1
434	763	求義	1	485	855	極取性	1
435	764	求時勞倦	1	486	856	極戚	1
436	765	求趣	1	487	858	極調伏	1
437	769	求不得苦	1	488	859	極妬	1
438	770	求利者	1	489	861	極悶	1
439	771	求樂	1	490	864	極樂	1
440	772	求爲緣故得	1	491	865	極熾盛	1
441	776	究竟果	1	492	868	極誑	1
442	777	究竟盡	1	493	869	極醉	1
443	780	去來佛	1	494	875	勤三摩地勝行成就神足	1
444	786	虛想等	1	495	876	勤三摩地勝行成就神足者	1
445	788	虛誑緣	1	496	880	勤增上力	1
446	793	供養及恭敬具	1	497	881	勤脩	1
447	794	供養具	1	498	882	勤脩諸善	1
448	795	供養等	1	499	884	欣慰	1
449	797	共爲邪行	1	500	887	欣俱行心	1
450	799	凶勃	1	501	888	欣讚	1
451	800	喬答摩尊	1	502	891	欽重	1
452	803	強故	1	503	892	欽歎	1
453	805	強風	1	504	894	筋脈	1
454	806	強抑	1	505	897	近伺察	1
455	809	恭敬具足	1	506	899	近射	1
456	810	恭敬攝受	1	507	900	近寂靜	1
457	811	恭敬聽聞	1	508	910	九十二諸隨眠永斷	1
458	816	教誨頗勒婁那經中	1	509	915	俱行之心	1

510	917	俱生識	1	561	1012	兄	1
511	918	俱大種	1	562	1013	兄弟	1
512	919	俱不出家	1	563	1014	兄弟守護	1
513	920	俱有之心	1	564	1016	慶	1
514	921	句義	1	565	1022	慧具足者	1
515	923	狗行	1	566	1028	敬信家	1
516	926	苦果	1	567	1029	敬慕	1
517	929	苦具	1	568	1030	畦壟	1
518	931	苦行等	1	569	1033	繫心希求	1
519	933	苦哉苦哉	1	570	1035	詣	1
520	939	苦集滅道現觀道	1	571	1036	迎請	1
521	940	苦集滅道現觀道時	1	572	1037	擊鼓	1
522	941	苦集滅道無知	1	573	1039	欠&M-034750;	1
523	942	苦出離依受	1	574	1043	結風	1
524	943	苦心受	1	575	1044	結跏趺坐	1
525	944	苦身受	1	576	1046	血手	1
526	947	苦説爲苦	1	577	1047	健達縛	1
527	949	苦耽嗜依受	1	578	1048	堅厚	1
528	952	苦味	1	579	1050	堅障	1
529	954	苦無味受	1	580	1052	堅正	1
530	956	苦滅道聖諦	1	581	1054	堅類	1
531	957	苦有味受	1	582	1056	捲跼	1
532	959	苦蘊聚	1	583	1059	見起邪見	1
533	961	苦邊際	1	584	1060	見起正見	1
534	962	軀	1	585	1061	見供	1
535	964	具一切智見	1	586	1066	見趣	1
536	966	具款	1	587	1068	見所變	1
537	968	具捨念	1	588	1070	見諦	1
538	969	具勝	1	589	1073	見不離殺	1
539	970	具勝無漏法	1	590	1077	見惠	1
540	971	具聖見者	1	591	1078	見餘離殺	1
541	973	具大威德	1	592	1079	見餘離殺生等	1
542	978	具白	1	593	1081	賢士	1
543	983	愚夫生	1	594	1082	賢女	1
544	984	愚夫法	1	595	1084	賢聖仙	1
545	985	愚夫數	1	596	1087	現&M-236530;&M-112110;	1
546	990	空行	1	597	1088	現威	1
547	991	空性	1	598	1094	現在生非老死緣	1
548	992	空不可得	1	599	1095	現在生亦非老死緣	1
549	997	空無邊處定加行	1	600	1097	現作無義	1
550	998	空無邊處定俱有意業	1	601	1098	現作有義	1
551	999	空無邊處定俱有諸法	1	602	1099	現所起纏	1
552	1000	空無邊處定俱有勝解	1	603	1100	現世	1
553	1001	空無邊處定俱有心	1	604	1108	現相研磨	1
554	1002	空無邊處定相	1	605	1109	現相續中	1
555	1004	空類	1	606	1110	現覆	1
556	1006	遇惡	1	607	1114	現無雜穢	1
557	1007	屈伸俯仰	1	608	1115	現忿	1
558	1008	窟宅永破	1	609	1120	現觀行	1
559	1009	群生	1	610	1121	現觀世尊正法可非現見	1
560	1010	軍掠婦	1	611	1122	現觀道時	1

612	1131	古昔	1	663	1243	行苦蘊爲緣	1
613	1132	古昔聖種	1	664	1247	行非法行	1
614	1134	固正斷者	1	665	1248	行滅故識滅	1
615	1135	孤養	1	666	1249	行爲依	1
616	1137	己少劣	1	667	1250	行爲緣	1
617	1139	己無德	1	668	1251	行爲建立	1
618	1142	故敗	1	669	1254	降澤	1
619	1143	枯&M-222080;	1	670	1258	香鬘	1
620	1145	鼓翼	1	671	1260	高聲	1
621	1147	五&M-308280;芻	1	672	1261	剛&M-207740;	1
622	1148	五愛	1	673	1262	劫心	1
623	1150	五蓋法	1	674	1264	劫盜緣	1
624	1151	五穀豐熟	1	675	1265	劫盜故思	1
625	1153	五支	1	676	1266	劫盜心取	1
626	1156	五識身相應諸受	1	677	1267	劫盜心取不離劫盜	1
627	1158	五識相應不平等受	1	678	1270	合説	1
628	1160	五取蘊苦	1	679	1275	黑白法無知	1
629	1161	五取蘊中	1	680	1277	忽	1
630	1163	五種取蘊	1	681	1280	此愛若無	1
631	1164	五種蘊	1	682	1281	此意妙行	1
632	1168	五十擔	1	683	1282	此意妙行所感異熟	1
633	1170	五順下分結永斷	1	684	1283	此意惡行	1
634	1171	五勝善法	1	685	1284	此衣	1
635	1173	五塵	1	686	1288	此界中	1
636	1174	五年	1	687	1289	此鬼界	1
637	1175	五怖罪怨	1	688	1292	此語妙行	1
638	1176	五怖罪怨能寂靜者	1	689	1293	此語妙行所感異熟	1
639	1187	後永不生	1	690	1294	此語惡行	1
640	1189	後世所受生老死識	1	691	1295	此坐	1
641	1190	後聖	1	692	1296	此時已	1
642	1192	後有愛	1	693	1297	此所生愛	1
643	1194	後有熾然	1	694	1298	此所生行	1
644	1203	乞丐	1	695	1299	此身妙行	1
645	1209	光明相	1	696	1300	此身妙行所感異熟	1
646	1210	光明定	1	697	1301	此身惡行	1
647	1211	光明定加行	1	698	1302	此身惡行所感異熟	1
648	1212	光明定想	1	699	1303	此人	1
649	1214	功勞	1	700	1304	此生故彼生	1
650	1216	向去	1	701	1305	此善趣	1
651	1217	喉痛	1	702	1309	此能生愛	1
652	1219	垢穢	1	703	1310	此能生受	1
653	1222	好親教	1	704	1311	此能生觸	1
654	1227	恒勤	1	705	1312	此能發忿	1
655	1229	恒時	1	706	1313	此鉢	1
656	1230	恒常	1	707	1315	此傍生	1
657	1231	恒然	1	708	1316	此滅故彼滅	1
658	1232	拘執	1	709	1317	此墮落	1
659	1235	構畫	1	710	1318	此實餘迷謬	1
660	1236	紅	1	711	1319	此惡趣	1
661	1239	行緣識	1	712	1320	此樂世	1
662	1240	行於劫盜	1	713	1322	此險難	1

714	1323	頃	1	765	1423	三界所攝諸處	1
715	1325	今起味	1	766	1425	三結永斷	1
716	1328	今有	1	767	1426	三事和合	1
717	1329	今有神	1	768	1429	三種巧調御事	1
718	1331	今脩現觀	1	769	1434	三十法	1
719	1334	根香	1	770	1435	三十擔	1
720	1335	根熟	1	771	1436	三世行	1
721	1336	根品	1	772	1440	三法印	1
722	1337	根品第十七	1	773	1442	三摩地勝行成就	1
723	1339	根味	1	774	1447	三六	1
724	1343	左取性	1	775	1449	三寶	1
725	1348	沙門果品第四	1	776	1452	三淨業	1
726	1350	沙門釋子	1	777	1454	三轉十二行相	1
727	1351	詐現	1	778	1455	三靜慮所受勝樂	1
728	1353	坐臥具	1	779	1457	山川	1
729	1360	最勝最尊	1	780	1458	山頂上	1
730	1362	最上無上	1	781	1459	山澤曠野	1
731	1363	最上覺者	1	782	1461	珊瑚	1
732	1365	最尊最勝	1	783	1465	讚問	1
733	1366	最妙	1	784	1466	讚毀	1
734	1367	最爲第一	1	785	1467	讚聲	1
735	1368	最稱第一	1	786	1468	酸楚	1
736	1371	妻&M-065750;	1	787	1469	酸楚性	1
737	1374	災患	1	788	1482	四支	1
738	1376	細性	1	789	1486	四種行	1
739	1377	細聲	1	790	1487	四種法	1
740	1382	財位一切喪失	1	791	1488	四受	1
741	1383	財貨婦	1	792	1492	四十法	1
742	1384	財法慳	1	793	1493	四十擔	1
743	1386	財利等	1	794	1494	四勝定	1
744	1387	財慳	1	795	1496	四正行	1
745	1391	作意等能助生意識	1	796	1497	四正勝	1
746	1392	作業難迴	1	797	1498	四聖果	1
747	1393	作苦邊際	1	798	1499	四聖向	1
748	1394	作五無間	1	799	1502	四聖諦中	1
749	1396	作事	1	800	1503	四足	1
750	1399	作證行	1	801	1505	四大王天	1
751	1403	策勵俱行心	1	802	1508	四大種互相觸聲	1
752	1404	索細與龜	1	803	1510	四大種身	1
753	1405	索熟與生	1	804	1512	四諦	1
754	1406	索生與熟	1	805	1513	四天道	1
755	1407	索龜與細	1	806	1514	四年	1
756	1410	殺害具	1	807	1516	四念住法	1
757	1411	殺害事	1	808	1522	四雙補特伽羅	1
758	1412	殺心	1	809	1525	四證淨中	1
759	1414	殺生緣	1	810	1526	四轉	1
760	1415	殺生者	1	811	1529	子孫	1
761	1416	殺縛	1	812	1530	子不殊	1
762	1417	薩刺渝河	1	813	1533	師子執性	1
763	1420	三衣	1	814	1535	師友	1
764	1421	三火永靜	1	815	1538	思惟光明相想	1

816	1542	思越諸學處	1	867	1647	自所犯	1
817	1543	思性	1	868	1649	自傷	1
818	1544	思明了	1	869	1651	自身	1
819	1547	思擇義	1	870	1654	自想蘊	1
820	1549	思擇已	1	871	1655	自損傷者	1
821	1550	思斷衆生命	1	872	1657	自他受	1
822	1553	支節	1	873	1658	自他心	1
823	1557	施&M-282450;&M-098130;	1	874	1659	自他身	1
824	1560	施主衣服	1	875	1660	自他想蘊	1
825	1562	施託	1	876	1661	自他法相	1
826	1565	枝香	1	877	1663	自不離殺	1
827	1566	枝味	1	878	1665	自防	1
828	1570	死苦	1	879	1666	自無眷屬	1
829	1571	死生智作證通	1	880	1667	自名	1
830	1572	私	1	881	1668	自有啓請	1
831	1573	紫	1	882	1670	自離殺	1
832	1574	肢體	1	883	1671	自離殺生	1
833	1575	脂	1	884	1672	自來謝過	1
834	1578	至誠堅住	1	885	1673	自傲誕性	1
835	1580	諮白	1	886	1674	自濟	1
836	1583	資給	1	887	1678	自隱	1
837	1585	資身	1	888	1681	識一向是苦非樂	1
838	1592	事不實	1	889	1682	識緣名色	1
839	1594	慈俱行心	1	890	1684	識起染	1
840	1595	慈俱有意業	1	891	1685	識苦蘊爲緣	1
841	1596	慈俱有諸法	1	892	1687	識知	1
842	1597	慈俱有勝解	1	893	1689	識中非都無味	1
843	1598	慈俱有心	1	894	1691	識味受	1
844	1600	慈心定加行	1	895	1692	識味受爲緣	1
845	1602	慈性	1	896	1693	識味受爲緣故	1
846	1607	持心者	1	897	1696	識無邊處定加行	1
847	1608	持息念	1	898	1698	識滅故名色滅	1
848	1610	時時爲説	1	899	1699	識爲依	1
849	1616	痔病	1	900	1701	識爲建立	1
850	1620	耳穴	1	901	1702	識爲食	1
851	1624	耳增上	1	902	1703	識爲有緣	1
852	1625	耳痛	1	903	1705	識轉	1
853	1629	自&M-112010;舉	1	904	1707	七依定	1
854	1631	自戒所	1	905	1708	七種婦	1
855	1633	自起邪見	1	906	1709	七聖道支	1
856	1634	自起正見	1	907	1712	七年	1
857	1635	自具尸羅	1	908	1714	七覺支法	1
858	1636	自具淨信	1	909	1717	執心	1
859	1637	自今已後	1	910	1718	執世間有邊	1
860	1638	自妻	1	911	1719	執著	1
861	1641	自財物	1	912	1720	執著取	1
862	1642	自殺生	1	913	1721	執如來死後是有	1
863	1643	自思擇已	1	914	1722	執無一切行無常	1
864	1644	自施	1	915	1723	執無苦無集無滅無道	1
865	1645	自施所	1	916	1726	執問	1
866	1646	自受	1	917	1728	執佛正法非善説	1

918	1729	執佛弟子非具足妙行	1	969	1847	首冠花鬘	1
919	1730	執爲己有	1	970	1849	受緣愛	1
920	1734	失念暫起	1	971	1850	受快樂	1
921	1737	室宅	1	972	1852	受苦蘊爲緣	1
922	1738	室羅筏	1	973	1853	受具百歲	1
923	1740	悉皆嚴整	1	974	1857	受性	1
924	1743	質直及調順具	1	975	1859	受想行識集	1
925	1744	質直具	1	976	1860	受想行識滅	1
926	1747	捨一	1	977	1861	受第八有	1
927	1748	捨加行	1	978	1862	受畜	1
928	1750	捨棄	1	979	1864	受無不以觸爲緣	1
929	1751	捨俱行心	1	980	1865	受滅故愛滅	1
930	1752	捨行	1	981	1868	受用非理	1
931	1755	捨勝學處趣劣學處	1	982	1869	受欲	1
932	1757	捨心定加行	1	983	1870	受已惠施	1
933	1762	捨覺支	1	984	1872	受爲依	1
934	1766	遮護	1	985	1874	受爲緣故生愛	1
935	1774	邪行	1	986	1875	受爲緣生愛	1
936	1775	邪行緣	1	987	1876	受爲建立	1
937	1781	錫	1	988	1877	受爲有緣	1
938	1783	若位	1	989	1879	授食	1
939	1784	若此增盛	1	990	1880	授水婦	1
940	1785	若財	1	991	1881	授水與男	1
941	1790	主礙	1	992	1882	授擲	1
942	1792	取一	1	993	1883	授擲花鬘	1
943	1793	取緣有	1	994	1886	樹林	1
944	1797	取心	1	995	1888	宗族	1
945	1799	取得	1	996	1889	宗族守護	1
946	1800	取滅故有滅	1	997	1895	修照俱心	1
947	1801	取爲依	1	998	1898	修定品第十四	1
948	1803	取爲緣施設多有	1	999	1899	修無量定	1
949	1804	取爲建立	1	1000	1901	修梵行者	1
950	1805	取爲有緣	1	1001	1903	愁俱生識爲緣	1
951	1807	取蘊經中	1	1002	1905	愁惱	1
952	1809	守獄	1	1003	1906	洲渚	1
953	1810	守根具足	1	1004	1910	習行	1
954	1812	手足卷舒	1	1005	1911	習修	1
955	1814	殊勝功德	1	1006	1912	習定	1
956	1815	殊勝智見	1	1007	1914	衆緣生	1
957	1818	種種供養	1	1008	1915	衆業	1
958	1819	種種語業	1	1009	1920	衆生衆中	1
959	1820	種種占卜	1	1010	1921	衆生勝類	1
960	1822	種種難往趣法	1	1011	1923	衆鳥	1
961	1823	種種不實	1	1012	1926	集性	1
962	1827	趣越度	1	1013	1927	集說爲集	1
963	1829	趣苦滅道	1	1014	1931	集爲緣故著	1
964	1835	趣出世間	1	1015	1934	住一來果已	1
965	1838	趣入出現	1	1016	1937	住念	1
966	1839	趣妙覺	1	1017	1938	住念一緣	1
967	1840	趣涅槃	1	1018	1939	住不還果已	1
968	1845	酒味	1	1019	1940	住無想	1

1020	1941	住無想時	1	1071	2022	順不苦不樂受觸	1
1021	1942	住猛利信愛恭敬	1	1072	2023	順不苦不樂受觸爲縁	1
1022	1943	住預流果已	1	1073	2024	順不苦不樂觸	1
1023	1947	十五法	1	1074	2025	順不苦不樂觸所起心捨非平等非不平等受	1
1024	1951	十二相行	1	1075	2026	順不苦不樂觸所生心捨非平等非不平等受	1
1025	1954	十不善業道	1	1076	2027	順不苦不樂觸所生身捨心捨非平等非不平等受	1
1026	1958	十六法	1	1077	2029	順憂觸	1
1027	1960	十擔	1	1078	2030	順憂觸所起心憂不平等受	1
1028	1962	柔軟龜&M-207740;	1	1079	2032	順樂受二爲縁生眼識	1
1029	1964	柔和具足	1	1080	2034	順樂受觸所起心樂平等受	1
1030	1965	汁	1	1081	2035	順樂受觸爲縁生樂受	1
1031	1967	重惑惡業	1	1082	2036	順樂觸	1
1032	1969	宿住隨念智作證通	1	1083	2037	順樂觸所起身樂心樂平等受	1
1033	1975	出世間受	1	1084	2038	順樂觸所生身樂心樂平等受	1
1034	1979	出離依受	1	1085	2039	順癡	1
1035	1980	出佛身血	1	1086	2040	順瞋	1
1036	1981	出惡言	1	1087	2041	順纏受	1
1037	1982	述	1	1088	2042	順貪	1
1038	1983	循外受觀	1	1089	2045	初受具者	1
1039	1984	循外心觀	1	1090	2048	初二靜慮	1
1040	1985	循外身觀	1	1091	2049	初夜後夜常習睡眠	1
1041	1986	循外法觀	1	1092	2050	初夜後夜曾不睡眠	1
1042	1987	循受	1	1093	2052	初靜慮俱有意業	1
1043	1988	循受觀	1	1094	2053	初靜慮俱有諸法	1
1044	1989	循心觀	1	1095	2054	初靜慮俱有勝解	1
1045	1991	循内外受觀	1	1096	2055	初靜慮俱有之心	1
1046	1992	循内外心觀	1	1097	2060	所以	1
1047	1993	循内外身觀	1	1098	2064	所依止處	1
1048	1994	循内外法觀	1	1099	2065	所依之義	1
1049	1995	循内受觀	1	1100	2066	所依處	1
1050	1996	循内心觀	1	1101	2069	所解	1
1051	1997	循内身觀	1	1102	2071	所感異熟此地獄	1
1052	1998	循内法觀	1	1103	2073	所起纏	1
1053	1999	循法觀	1	1104	2074	所求義	1
1054	2000	殉逝	1	1105	2075	所決擇	1
1055	2001	潤益	1	1106	2077	所現等覺	1
1056	2002	純大苦蘊	1	1107	2080	所讚	1
1057	2003	純淨行	1	1108	2081	所思事	1
1058	2005	順喜觸	1	1109	2088	所審察	1
1059	2006	順喜觸所起心喜平等受	1	1110	2089	所須	1
1060	2008	順苦受二爲縁生眼識	1	1111	2094	所造作	1
1061	2010	順苦受觸爲縁生苦受	1	1112	2095	所退	1
1062	2011	順苦觸	1	1113	2099	所等了	1
1063	2012	順苦觸所起身苦不平等受	1	1114	2100	所等觀	1
1064	2013	順苦觸所生身苦心苦不平等受	1	1115	2101	所等觸	1
1065	2014	順結受	1	1116	2102	所等證	1
1066	2017	順捨觸	1	1117	2105	所不應行	1
1067	2018	順捨觸所起身捨心捨非平等非不平等受	1	1118	2110	所有雜染	1
1068	2019	順取受	1	1119	2114	所應學法	1
1069	2020	順不苦不樂受	1	1120	2115	所應學處	1
1070	2021	順不苦不樂受二爲縁生眼識	1	1121	2120	所脩道	1

1122	2125	所貪境	1	1173	2231	少施	1
1123	2129	諸界	1	1174	2232	少事	1
1124	2130	諸界相	1	1175	2233	少所作	1
1125	2133	諸行中	1	1176	2234	少水	1
1126	2136	諸資身具	1	1177	2235	少僧	1
1127	2138	諸寺	1	1178	2236	少福行	1
1128	2145	諸天宮殿	1	1179	2238	少務	1
1129	2147	諸天所	1	1180	2240	少淨天	1
1130	2152	諸淚汗	1	1181	2241	承迎	1
1131	2157	諸蘊破壞	1	1182	2242	承祭	1
1132	2159	諸觸生起	1	1183	2244	抄掠他女	1
1133	2164	女妻之	1	1184	2246	招非福	1
1134	2165	女作	1	1185	2247	招誘	1
1135	2166	女作用	1	1186	2248	涉	1
1136	2168	女勢分	1	1187	2249	涉行	1
1137	2169	女性	1	1188	2250	焦渴永息	1
1138	2170	女父母	1	1189	2252	照俱心	1
1139	2171	女體	1	1190	2258	障寂滅	1
1140	2172	徐行	1	1191	2260	障罰俱	1
1141	2174	除闇	1	1192	2261	障物	1
1142	2175	除闇昧心	1	1193	2262	障涅槃	1
1143	2177	除顛倒	1	1194	2266	障礙道品	1
1144	2178	除父兄等	1	1195	2269	上極	1
1145	2179	除母及夫	1	1196	2270	上行風	1
1146	2181	除惡欲	1	1197	2272	上所説	1
1147	2184	傷怨	1	1198	2274	上説	1
1148	2185	傷歎	1	1199	2276	上方	1
1149	2186	傷歎言	1	1200	2277	上妙	1
1150	2187	傷毀	1	1201	2278	上妙威儀	1
1151	2192	勝戒	1	1202	2279	丈夫	1
1152	2195	勝宮	1	1203	2280	城平正	1
1153	2196	勝供養	1	1204	2281	城邑川土	1
1154	2201	勝智見	1	1205	2282	城邑中	1
1155	2203	勝弟子	1	1206	2285	常恒想	1
1156	2205	勝福	1	1207	2287	常無譏毀	1
1157	2207	勝朋伴	1	1208	2288	常懷憤結諸恨	1
1158	2211	勝類	1	1209	2290	情貪	1
1159	2213	勝樂	1	1210	2292	擾惱事	1
1160	2214	勝祠祀	1	1211	2293	擾惱性	1
1161	2215	升	1	1212	2294	擾惱類	1
1162	2216	升直道	1	1213	2297	色一向是苦非樂	1
1163	2219	嘗説	1	1214	2300	色界作意相應諸受	1
1164	2220	妾	1	1215	2302	色界定	1
1165	2221	小河滿	1	1216	2303	色起染	1
1166	2222	小河滿已	1	1217	2305	色境	1
1167	2223	小溝洳滿	1	1218	2307	色集	1
1168	2224	小溝洳滿已	1	1219	2311	色中而等隨觀	1
1169	2226	小便	1	1220	2312	色中非都無味	1
1170	2227	小蟲類	1	1221	2313	色中有不等隨觀	1
1171	2229	少顧戀	1	1222	2314	色味	1
1172	2230	少光天	1	1223	2315	色味受爲縁	1

1224	2316	色味受爲緣故	1	1275	2423	心不下劣	1
1225	2317	色無色界作意相應受	1	1276	2424	心不堪任性	1
1226	2320	色力	1	1277	2425	心不喜	1
1227	2324	色爲外緣	1	1278	2427	心不柔軟	1
1228	2325	色爲外緣生眼識	1	1279	2428	心不潤滑	1
1229	2328	色蘊法中等隨觀我	1	1280	2432	心不直性	1
1230	2330	色貪纏	1	1281	2433	心不明淨	1
1231	2332	食過量	1	1282	2434	心不攝受	1
1232	2335	食生樂	1	1283	2435	心不顯性	1
1233	2336	食匪宜	1	1284	2436	心風	1
1234	2337	食不調性	1	1285	2437	心憤發	1
1235	2338	食味	1	1286	2440	心昧劣性	1
1236	2345	信心	1	1287	2441	心未善住四念住中	1
1237	2348	信物	1	1288	2442	心無&M-194100;惱性	1
1238	2349	信尸羅	1	1289	2443	心無堪性	1
1239	2354	審尋思	1	1290	2444	心無堪任	1
1240	2355	審正	1	1291	2445	心無堪任性	1
1241	2358	審諦伺察	1	1292	2447	心無顧戀	1
1242	2361	審觀受	1	1293	2451	心猶未出	1
1243	2362	審觀受住	1	1294	2452	心用	1
1244	2363	審觀受生	1	1295	2453	心離蓋性	1
1245	2365	心&M-005630;戾性	1	1296	2454	心離非身	1
1246	2366	心&M-108120;沈性	1	1297	2457	心傲逸	1
1247	2367	心&M-108120;昧	1	1298	2458	心吝惜性	1
1248	2368	心&M-114600;&M-107320;	1	1299	2459	心已善住四念住中	1
1249	2369	心&M-173530;復性	1	1300	2460	心已善住四念住中已	1
1250	2370	心&M-236530;&M-112110;性	1	1301	2461	心彌漫性	1
1251	2375	心一趣	1	1302	2462	心懊	1
1252	2376	心一趣性	1	1303	2463	心戰怒性	1
1253	2377	心怨恨性	1	1304	2465	心擒害性	1
1254	2378	心悔	1	1305	2466	心舉恃	1
1255	2379	心滑性	1	1306	2470	心燒然	1
1256	2380	心堪任性	1	1307	2471	心蛆螫性	1
1257	2383	心屈曲性	1	1308	2472	心證	1
1258	2385	心堅&M-428380;	1	1309	2474	心輕安性	1
1259	2386	心剛強性	1	1310	2475	心隱匿性	1
1260	2387	心差別智作證通	1	1311	2476	榛藤渴	1
1261	2389	心三摩地勝行成就神足	1	1312	2478	深心厭患	1
1262	2391	心自取	1	1313	2479	深生悔愧	1
1263	2399	心擾惱	1	1314	2480	深生耽染	1
1264	2404	心正直故	1	1315	2481	深妙	1
1265	2406	心善安住四念住中	1	1316	2482	深妙義	1
1266	2407	心相	1	1317	2484	深妙正法	1
1267	2409	心相應品	1	1318	2485	申手	1
1268	2411	心增上力	1	1319	2488	神境智作證通	1
1269	2413	心中愁箭	1	1320	2490	神足品第八之一	1
1270	2414	心腸	1	1321	2491	神足品第八之餘	1
1271	2415	心調柔性	1	1322	2492	薪火	1
1272	2416	心沈滯性	1	1323	2493	薪草	1
1273	2417	心痛	1	1324	2495	親教類	1
1274	2419	心軟性	1	1325	2498	親近不善士	1

1326	2499	親族	1	1377	2579	身戰怒性	1
1327	2500	親族滅亡	1	1378	2580	身擒害性	1
1328	2502	親里	1	1379	2582	身燒然	1
1329	2503	親里尋	1	1380	2585	身輕安性	1
1330	2505	親眷	1	1381	2586	身體	1
1331	2506	親眷守護	1	1382	2588	辛味	1
1332	2508	身&M-108120;沈性	1	1383	2589	進求	1
1333	2509	身&M-114600;&M-107320;	1	1384	2590	進求一來果證	1
1334	2510	身&M-236530;&M-112110;性	1	1385	2591	進求不還果證	1
1335	2512	身戒	1	1386	2592	針風	1
1336	2515	身滑性	1	1387	2596	人趣樂	1
1337	2516	身堪任性	1	1388	2597	人衆	1
1338	2518	身曲	1	1389	2598	人所不知	1
1339	2520	身堅&M-428380;	1	1390	2599	人樂	1
1340	2521	身語意三種妙行	1	1391	2603	尋伺止息	1
1341	2522	身語意三種惡行	1	1392	2606	甚深妙義	1
1342	2524	身語妙行	1	1393	2607	腎	1
1343	2525	身語無表業	1	1394	2609	須臾	1
1344	2526	身語惡行	1	1395	2610	須臾婦	1
1345	2527	身剛強	1	1396	2611	酢味	1
1346	2528	身剛強性	1	1397	2612	吹螺	1
1347	2530	身持	1	1398	2616	推讓	1
1348	2535	身受樂	1	1399	2618	水依風輪	1
1349	2537	身飾嚴具	1	1400	2621	睡眠蓋	1
1350	2539	身心俱不離	1	1401	2625	遂意	1
1351	2540	身心俱離	1	1402	2626	頗胝迦	1
1352	2541	身心苦	1	1403	2638	世應供	1
1353	2543	身心燒然	1	1404	2640	是愛種類	1
1354	2544	身心燒然事	1	1405	2641	是受種類	1
1355	2546	身相	1	1406	2644	是誰種類	1
1356	2549	身中食俱大種	1	1407	2647	是如	1
1357	2550	身中暖俱大種	1	1408	2648	是彼種類	1
1358	2551	身中彼俱大種	1	1409	2652	是六處種類	1
1359	2552	身中飲俱大種	1	1410	2653	是佛弟子	1
1360	2553	身調柔性	1	1411	2656	是蘊善巧	1
1361	2554	身低舉	1	1412	2657	是觸種類	1
1362	2556	身軟性	1	1413	2662	性不雜彼	1
1363	2557	身熱惱	1	1414	2665	成現法智	1
1364	2559	身不堪任性	1	1415	2667	成就位	1
1365	2560	身不柔軟	1	1416	2668	成就具足學無學解脫	1
1366	2561	身不潤滑	1	1417	2669	成就具足學無學解脫智見言應請	1
1367	2563	身不明淨	1	1418	2670	成就具足學無學戒	1
1368	2564	身憤發	1	1419	2671	成就具足學無學慧	1
1369	2566	身無&M-194100;惱性	1	1420	2672	成就具足學無學定	1
1370	2567	身無堪任	1	1421	2673	成就最勝吉祥功德	1
1371	2568	身無堪任性	1	1422	2674	成就十法	1
1372	2570	身離蓋性	1	1423	2675	成就善法	1
1373	2571	身離非心	1	1424	2676	成二分	1
1374	2573	身傲	1	1425	2677	成無量法	1
1375	2575	身參法侶	1	1426	2678	成和敬	1
1376	2576	身壞	1	1427	2679	成滿	1

1428	2682	正易消化	1	1479	2791	聖行性	1
1429	2684	正開示	1	1480	2793	聖種非彼譏毀法	1
1430	2689	正見者	1	1481	2794	聖種品第六	1
1431	2690	正見等	1	1482	2796	聖所愛	1
1432	2693	正行及守根具	1	1483	2798	聖所説	1
1433	2694	正行具	1	1484	2799	聖正定	1
1434	2697	正受行	1	1485	2800	聖正定資具	1
1435	2699	正勝品第七之一	1	1486	2801	聖正定資之與具	1
1436	2700	正勝品第七之餘	1	1487	2804	聖諦品第十	1
1437	2712	正法要	1	1488	2805	聖道大海	1
1438	2713	正法已	1	1489	2806	聖道流	1
1439	2721	正脩習世尊所説苦集滅道	1	1490	2807	聖法財	1
1440	2723	正觀察	1	1491	2808	製造	1
1441	2725	清虛	1	1492	2809	製造疏論	1
1442	2727	清涼池	1	1493	2811	西海	1
1443	2730	清淨道	1	1494	2812	西風	1
1444	2732	生意觸	1	1495	2813	誠言	1
1445	2733	生一世界	1	1496	2814	誠諦語	1
1446	2734	生縁有故起	1	1497	2815	請坐	1
1447	2735	生縁老死	1	1498	2816	逝多林給孤獨園	1
1448	2737	生於人趣衆同分中	1	1499	2818	威	1
1449	2744	生苦蘊爲縁	1	1500	2820	石藏	1
1450	2745	生空無邊處衆同分中	1	1501	2823	赤珠	1
1451	2746	生空無邊處天衆同分中	1	1502	2827	拙應對性	1
1452	2747	生支	1	1503	2828	接足	1
1453	2749	生死苦	1	1504	2830	設大法會	1
1454	2751	生諸善趣	1	1505	2832	説一切有部法蘊足論卷第一	1
1455	2752	生生	1	1506	2833	説一切有部法蘊足論卷第九	1
1456	2755	生通慧	1	1507	2834	説一切有部法蘊足論卷第五	1
1457	2756	生定能生於老死	1	1508	2835	説一切有部法蘊足論卷第三	1
1458	2757	生不苦不樂受	1	1509	2836	説一切有部法蘊足論卷第四	1
1459	2758	生聞	1	1510	2837	説一切有部法蘊足論卷第七	1
1460	2759	生無想天衆同分中	1	1511	2838	説一切有部法蘊足論卷第十	1
1461	2760	生無量種惡不善法	1	1512	2839	説一切有部法蘊足論卷第十一	1
1462	2762	生滅故老死愁歎苦憂擾惱滅	1	1513	2840	説一切有部法蘊足論卷第十二	1
1463	2764	生欲翹勤	1	1514	2841	説一切有部法蘊足論卷第二	1
1464	2766	生梵衆天衆同分中	1	1515	2842	説一切有部法蘊足論卷第八	1
1465	2767	生樂	1	1516	2843	説一切有部法蘊足論卷第六	1
1466	2768	生淨	1	1517	2844	説三界五蘊名有	1
1467	2769	生爲依	1	1518	2845	説三有	1
1468	2770	生爲縁	1	1519	2846	説生分五蘊名有	1
1469	2771	生爲建立	1	1520	2847	説能感後有業名有	1
1470	2772	生爲其縁	1	1521	2856	舌増上	1
1471	2773	生爲有縁	1	1522	2857	舌痛	1
1472	2777	盛夏	1	1523	2860	仙人論處施鹿林中	1
1473	2778	盛故	1	1524	2862	先永斷	1
1474	2779	盛熱	1	1525	2863	先喜憂沒	1
1475	2784	精進脩行	1	1526	2864	先未現觀	1
1476	2785	精進脩行法隨法行得圓滿已	1	1527	2865	先未能斷多分品類	1
1477	2786	精進脩法隨法行	1	1528	2866	先來	1
1478	2787	精進覺支	1	1529	2867	先已斷多分品類	1

1530	2868	先溪潤滿	1	1581	2973	僧田	1
1531	2869	千擔	1	1582	2975	僧和敬	1
1532	2872	宣暢	1	1583	2976	僧寶	1
1533	2874	染汚心品	1	1584	2978	僧證淨中	1
1534	2876	染滅	1	1585	2979	喪失	1
1535	2877	染食	1	1586	2982	想定	1
1536	2878	旋環	1	1587	2994	相隨念佛	1
1537	2879	旋風	1	1588	2997	草人	1
1538	2884	鮮淨	1	1589	3001	增慧	1
1539	2885	鮮淨俱行之心	1	1590	3002	增減法	1
1540	2887	前義	1	1591	3005	增上加行	1
1541	2894	前聖	1	1592	3006	增上捨	1
1542	2896	前内此外	1	1593	3009	增上轉增上	1
1543	2898	善解當來	1	1594	3010	增盛位	1
1544	2901	善供養	1	1595	3012	增長智慧	1
1545	2902	善供養已祠祀	1	1596	3014	造心	1
1546	2904	善勤	1	1597	3016	造身語意三種惡行	1
1547	2906	善賢	1	1598	3017	造非福行	1
1548	2912	善思擇	1	1599	3018	造不動行已有隨不動識	1
1549	2914	善射師	1	1600	3019	造福行已有隨福識	1
1550	2917	善受持	1	1601	3027	速得圓滿	1
1551	2924	善說法中	1	1602	3028	速滅	1
1552	2927	善知受住	1	1603	3029	速證得無上漏盡	1
1553	2928	善知受生	1	1604	3033	其所應	1
1554	2929	善知尋	1	1605	3034	其心正直	1
1555	2930	善知想	1	1606	3035	其心亦出	1
1556	2931	善知量	1	1607	3036	其心已出	1
1557	2932	善調順者	1	1608	3039	其理湛然	1
1558	2933	善調伏者	1	1609	3045	尊者大目乾連造	1
1559	2935	善非學非無學慧	1	1610	3047	尊重攝受	1
1560	2936	善非學非無學定	1	1611	3052	損心	1
1561	2937	善非學非無學念	1	1612	3053	損壞	1
1562	2939	善不善法無知	1	1613	3054	村平正	1
1563	2942	善滅慢覆及諂垢濁	1	1614	3057	他家	1
1564	2944	善欲	1	1615	3059	他教啓請	1
1565	2946	善惡作業無知	1	1616	3060	他教謝過	1
1566	2947	善惠施	1	1617	3062	他所以	1
1567	2948	善惠施已供養	1	1618	3063	他所攝受	1
1568	2949	善攝受	1	1619	3064	他所礙	1
1569	2950	善祠祀	1	1620	3065	他女婦	1
1570	2951	善祠祀少作功勞	1	1621	3067	他攝受	1
1571	2952	善觀	1	1622	3068	他攝受中	1
1572	2957	然後攝心	1	1623	3070	多界	1
1573	2961	曾無改轉	1	1624	3071	多界品第二十之一	1
1574	2962	曾無雜穢	1	1625	3072	多界品第二十之餘	1
1575	2963	曾有	1	1626	3073	多劫	1
1576	2964	曾了	1	1627	3075	多住心	1
1577	2965	疏論	1	1628	3078	多水	1
1578	2968	僧伽	1	1629	3079	多足	1
1579	2969	僧伽所	1	1630	3082	多有所願	1
1580	2971	僧所	1	1631	3083	多有所作	1

1632	3084	多有所思	1	1683	3164	第二順輕安相	1
1633	3085	多有所欲	1	1684	3166	第二天道	1
1634	3088	多脩習	1	1685	3167	第二雙	1
1635	3090	唾	1	1686	3169	第二靜慮俱有意業	1
1636	3091	打鍾	1	1687	3170	第二靜慮俱有諸法	1
1637	3092	打罵	1	1688	3171	第二靜慮俱有勝解	1
1638	3096	退失別離	1	1689	3172	第二靜慮具足住	1
1639	3097	退住	1	1690	3173	第六順輕安相	1
1640	3099	大威德	1	1691	3174	第六上妙輕安	1
1641	3100	大因縁經中	1	1692	3177	託胎	1
1642	3101	大横具	1	1693	3178	諾瞿陀樹	1
1643	3103	大果利	1	1694	3185	淡味	1
1644	3104	大河滿	1	1695	3186	短	1
1645	3105	大河滿已	1	1696	3187	耽諸酒	1
1646	3106	大過患衆	1	1697	3188	耽著殺害	1
1647	3108	大海滿	1	1698	3190	耽嗜依受	1
1648	3109	大虚空	1	1699	3191	耽樂	1
1649	3110	大喬答摩尊	1	1700	3195	暖俱	1
1650	3111	大堅固物	1	1701	3196	暖性	1
1651	3112	大功能	1	1702	3197	暖生樂	1
1652	3113	大溝洿滿	1	1703	3198	暖類	1
1653	3114	大溝洿滿已	1	1704	3201	男作	1
1654	3116	大山	1	1705	3202	男作用	1
1655	3122	大小便利	1	1706	3204	男子家	1
1656	3123	大神	1	1707	3205	男女想	1
1657	3125	大婆羅門	1	1708	3206	男勢分	1
1658	3128	大法鏡	1	1709	3207	男性	1
1659	3130	大名離&M-034460;毘	1	1710	3208	男體	1
1660	3132	大梵王	1	1711	3212	知友	1
1661	3134	大祠祀	1	1712	3215	地依水輪	1
1662	3136	第一順輕安相	1	1713	3217	地界水火風界	1
1663	3138	第一天道	1	1714	3220	地神	1
1664	3139	第一雙	1	1715	3221	地中	1
1665	3141	第五順輕安相	1	1716	3226	智者於縁起善巧	1
1666	3142	第五中	1	1717	3227	智者於界善巧	1
1667	3144	第三順輕安相	1	1718	3228	智者於五蘊	1
1668	3145	第三中	1	1719	3229	智者於十二支縁起順逆	1
1669	3146	第三天道	1	1720	3230	智者於十二處	1
1670	3147	第三雙	1	1721	3231	智者於處善巧	1
1671	3149	第三靜慮俱有意業	1	1722	3232	智者於處非處	1
1672	3150	第三靜慮俱有諸法	1	1723	3233	智者於處非處善巧	1
1673	3151	第三靜慮俱有勝解	1	1724	3234	智者於蘊善巧	1
1674	3152	第三靜慮俱有之心	1	1725	3236	智者法	1
1675	3154	第四順輕安相	1	1726	3237	智者無災患	1
1676	3155	第四中	1	1727	3238	智者數	1
1677	3156	第四天道	1	1728	3240	智相應	1
1678	3157	第四雙	1	1729	3244	置火	1
1679	3159	第四靜慮俱有意業	1	1730	3246	馳流餘境	1
1680	3160	第四靜慮俱有諸法	1	1731	3247	畜妻養子	1
1681	3161	第四靜慮俱有勝解	1	1732	3251	中水	1
1682	3162	第四靜慮俱有之心	1	1733	3254	著心	1

1734	3255	著爲縁故貪	1	1785	3363	投諸藥物	1
1735	3256	著貪	1	1786	3364	投身	1
1736	3257	貯	1	1787	3366	東海	1
1737	3259	腸	1	1788	3367	東風	1
1738	3261	調御	1	1789	3368	東方等	1
1739	3264	調順具足	1	1790	3371	燈燭光明	1
1740	3265	調順諦	1	1791	3373	等害	1
1741	3268	調適	1	1792	3375	等欣	1
1742	3271	調靜	1	1793	3376	等軀	1
1743	3273	超一切種識無邊處	1	1794	3378	等高	1
1744	3274	超一切趣	1	1795	3379	等恨遍恨極恨	1
1745	3275	超一切趣斷	1	1796	3385	等所證	1
1746	3278	超諸愁歎	1	1797	3386	等審	1
1747	3279	超諸色想	1	1798	3391	等損	1
1748	3281	長時中	1	1799	3393	等熱	1
1749	3288	鳥路	1	1800	3402	等舉	1
1750	3291	津膩	1	1801	3408	等誑	1
1751	3292	追求	1	1802	3411	等隱	1
1752	3296	通行品第五	1	1803	3417	動類	1
1753	3298	通達行	1	1804	3420	同戒	1
1754	3299	塚間	1	1805	3421	同戒性	1
1755	3301	低視	1	1806	3422	同活婦	1
1756	3305	定俱行心	1	1807	3423	同具尸羅	1
1757	3307	定具足者	1	1808	3424	同具淨信	1
1758	3309	定所建立	1	1809	3425	同受快樂	1
1759	3310	定生	1	1810	3426	同所遊履	1
1760	3313	定能爲縁	1	1811	3427	同説	1
1761	3315	定覺支	1	1812	3428	同説性	1
1762	3316	帝釋	1	1813	3430	同別解脱	1
1763	3317	弟	1	1814	3431	同別解脱性	1
1764	3321	諦實如理	1	1815	3432	同學	1
1765	3322	諦聽	1	1816	3433	同學性	1
1766	3323	泥團	1	1817	3434	同檢問	1
1767	3324	敵對	1	1818	3435	導師	1
1768	3327	典獄	1	1819	3440	道性	1
1769	3329	天雨霖霑	1	1820	3441	道説爲道	1
1770	3330	天界中	1	1821	3447	道隨行	1
1771	3332	天眼識相應勝慧	1	1822	3448	道隨轉	1
1772	3333	天耳智作證通	1	1823	3449	銅	1
1773	3339	天帝	1	1824	3453	得好食故	1
1774	3342	殿堂	1	1825	3454	得好暖故	1
1775	3343	田宅	1	1826	3455	得好飲故	1
1776	3344	塗香	1	1827	3456	得最上覺	1
1777	3345	塗染	1	1828	3457	得四聖果	1
1778	3351	渡四瀑流	1	1829	3458	得四無色	1
1779	3353	都盡	1	1830	3459	得四無量	1
1780	3354	努風	1	1831	3460	得四靜慮	1
1781	3356	度四瀑流	1	1832	3463	得趣入正性離生	1
1782	3357	度有海	1	1833	3464	得勝清涼	1
1783	3361	刀風	1	1834	3465	得勝調御	1
1784	3362	刀仗	1	1835	3466	得上調御	1

1836	3467	得人身	1	1887	3534	内淨	1
1837	3469	得善巧者	1	1888	3535	内瞋恚	1
1838	3470	得八解脱	1	1889	3536	内聚心	1
1839	3472	得無上漏盡	1	1890	3537	内脩心	1
1840	3473	得六通慧	1	1891	3539	内食欲蓋	1
1841	3474	得爲緣故集	1	1892	3540	内靜心	1
1842	3476	毒箭	1	1893	3542	南海	1
1843	3478	鈍故	1	1894	3543	南風	1
1844	3479	那伽	1	1895	3545	難詰	1
1845	3480	那地迦	1	1896	3549	難勸捨性	1
1846	3482	内火界	1	1897	3551	汝家	1
1847	3483	内解脱心	1	1898	3557	二業	1
1848	3484	内外五蓋	1	1899	3559	二寂靜	1
1849	3485	内外受	1	1900	3563	二十四法	1
1850	3486	内外心	1	1901	3566	二十擔	1
1851	3487	内外身	1	1902	3567	二相	1
1852	3488	内外法	1	1903	3568	二息	1
1853	3490	内眼結	1	1904	3569	二足	1
1854	3491	内空界	1	1905	3570	二如來	1
1855	3492	内五蓋法	1	1906	3571	二年	1
1856	3493	内策心	1	1907	3575	二輪王	1
1857	3494	内散心	1	1908	3582	肉身	1
1858	3495	内七覺支法	1	1909	3584	日月輪	1
1859	3497	内受相	1	1910	3585	日後分	1
1860	3498	内小心	1	1911	3589	入苦集滅道	1
1861	3500	内心相	1	1912	3590	入苦集滅道現觀	1
1862	3502	内水界	1	1913	3591	入空無邊處定	1
1863	3503	内大心	1	1914	3592	入光明定	1
1864	3504	内地界	1	1915	3593	入慈心定	1
1865	3505	内沈心	1	1916	3594	入識無邊處定	1
1866	3506	内定心	1	1917	3595	入捨心定	1
1867	3508	内等淨	1	1918	3597	入出息風	1
1868	3509	内熱	1	1919	3599	入母胎藏	1
1869	3510	内念覺支	1	1920	3601	入無所有處定	1
1870	3512	内不解脱心	1	1921	3602	入無量喜心定	1
1871	3513	内不定心	1	1922	3603	入無量慈心定	1
1872	3514	内不掉心	1	1923	3604	入無量捨心定	1
1873	3515	内不脩心	1	1924	3605	入無量悲心定	1
1874	3516	内不靜心	1	1925	3608	入狹小喜心定	1
1875	3517	内風界	1	1926	3609	入狹小慈心定	1
1876	3518	内憤	1	1927	3610	入狹小捨心定	1
1877	3521	内有癡心	1	1928	3611	入狹小悲心定	1
1878	3522	内有瞋心	1	1929	3614	如眼根	1
1879	3523	内有貪心	1	1930	3615	如斯等類	1
1880	3524	内離癡心	1	1931	3616	如身處水	1
1881	3525	内離瞋心	1	1932	3618	如是解脱	1
1882	3526	内離貪心	1	1933	3623	如是止息	1
1883	3527	内六結法	1	1934	3626	如是狀	1
1884	3528	内六覺支等	1	1935	3628	如是多住	1
1885	3532	内懷腐敗	1	1936	3629	如是調伏	1
1886	3533	内掉心	1	1937	3630	如是通	1

1938	3634	如是令其無餘	1	1989	3735	能爲常安助資糧	1
1939	3637	如法蒸煮	1	1990	3738	能礙彼類	1
1940	3641	如理觀察	1	1991	3739	能觀行	1
1941	3642	如理觀察深妙義已	1	1992	3741	能觸等觸	1
1942	3643	如理觀深妙義	1	1993	3742	能譏毀	1
1943	3645	如來死後非有非非有	1	1994	3744	能證一來果	1
1944	3651	如扼	1	1995	3745	能證作證	1
1945	3655	忍辱	1	1996	3746	能證得聲聞獨覺無上菩提	1
1946	3656	忍辱及柔和具	1	1997	3747	能證預流果	1
1947	3657	忍辱具	1	1998	3751	能遲證	1
1948	3661	熱渴所逼	1	1999	3752	能駛	1
1949	3662	熱苦	1	2000	3757	破軌範	1
1950	3663	熱時	1	2001	3761	破淨命	1
1951	3664	熱性	1	2002	3765	馬相樹	1
1952	3665	熱病	1	2003	3767	背風	1
1953	3666	熱類	1	2004	3768	背面	1
1954	3671	念住品第九之一	1	2005	3769	背僂	1
1955	3672	念住品第九之餘	1	2006	3770	肺	1
1956	3674	念覺支	1	2007	3777	薄伽梵者	1
1957	3681	能易	1	2008	3780	莫&M-034470;河	1
1958	3684	能往	1	2009	3784	八支聖道中	1
1959	3688	能起苦事	1	2010	3786	八十八諸隨眠永斷	1
1960	3689	能義利樂	1	2011	3788	八隻	1
1961	3690	能急	1	2012	3791	八有學法	1
1962	3691	能現觀道	1	2013	3792	八萬天子	1
1963	3693	能殺生	1	2014	3796	斑黑	1
1964	3694	能殺生者	1	2015	3797	汎	1
1965	3695	能思自利	1	2016	3799	煩冤懇切	1
1966	3696	能思利他	1	2017	3801	煩惱所生	1
1967	3697	能至	1	2018	3802	煩惱纏縛	1
1968	3698	能自在轉	1	2019	3804	卑賤	1
1969	3701	能修習七等覺支	1	2020	3806	彼家主	1
1970	3704	能進脩法隨法行	1	2021	3807	彼果得	1
1971	3705	能成	1	2022	3808	彼外心	1
1972	3709	能增長	1	2023	3810	彼既於我欲爲無義	1
1973	3710	能速	1	2024	3811	彼俱大種	1
1974	3711	能速證	1	2025	3812	彼種類結法永斷	1
1975	3712	能速證得	1	2026	3813	彼種類結法多分永斷	1
1976	3713	能逐	1	2027	3814	彼種類諸無學法	1
1977	3715	能吐	1	2028	3815	彼種類諸有學法	1
1978	3716	能導	1	2029	3816	彼所生受想行識	1
1979	3719	能磨瑩	1	2030	3817	彼諸生等生	1
1980	3720	能滅	1	2031	3818	彼身在家	1
1981	3721	能滅諸想	1	2032	3819	彼身出家	1
1982	3723	能利多生	1	2033	3821	彼天中	1
1983	3725	能令一趣	1	2034	3824	彼得得	1
1984	3726	能令永滅沒	1	2035	3826	彼彼喜愛	1
1985	3727	能嚴飾	1	2036	3829	彼彼有情聚中	1
1986	3729	能愍世間	1	2037	3832	彼從此纏	1
1987	3731	能樂多生	1	2038	3834	悲俱行心	1
1988	3732	能滿	1	2039	3837	悲性	1

2040	3839	披服	1	2091	3917	非理作意俱生名色爲縁	1
2041	3840	比畢洛迦	1	2092	3919	非理所引想	1
2042	3842	皮緩	1	2093	3920	非佛弟子	1
2043	3844	被厭	1	2094	3921	非處法	1
2044	3845	被退毀	1	2095	3923	非姪女	1
2045	3846	被彈	1	2096	3927	非學非無學信	1
2046	3848	非&M-395700;波索迦	1	2097	3928	非學非無學精進	1
2047	3850	非易	1	2098	3933	非樂喜受之所纏執	1
2048	3852	非一向苦	1	2099	3934	非樂所隨	1
2049	3853	非一切	1	2100	3936	非眞欲	1
2050	3854	非一切佛及諸弟子	1	2101	3937	非眞欲體	1
2051	3855	非縁起非縁已生法	1	2102	3938	非禮	1
2052	3857	非急	1	2103	3939	非禮行者	1
2053	3858	非虛	1	2104	3940	非聰敏	1
2054	3859	非境	1	2105	3941	非脩所成	1
2055	3860	非苦説苦	1	2106	3942	非證得	1
2056	3861	非苦非樂受	1	2107	3943	非輕安樂	1
2057	3863	非現法中	1	2108	3944	非隨法行	1
2058	3866	非恒想	1	2109	3945	非駛	1
2059	3868	非思害他	1	2110	3946	飛鳥	1
2060	3869	非思俱害	1	2111	3947	飛翔	1
2061	3870	非思自害	1	2112	3950	微碎	1
2062	3871	非時處	1	2113	3955	鼻穴	1
2063	3872	非疾	1	2114	3959	鼻増上	1
2064	3873	非集説集	1	2115	3960	鼻痛	1
2065	3878	非親族	1	2116	3961	鼻面開蹙	1
2066	3879	非世尊弟子	1	2117	3963	膝輪上	1
2067	3880	非是觸	1	2118	3966	逼切	1
2068	3882	非想非非想	1	2119	3967	逼惱衆生	1
2069	3883	非想非非想天	1	2120	3969	百千擔	1
2070	3886	非想非非想處定加行	1	2121	3970	百擔	1
2071	3888	非速	1	2122	3971	表相	1
2072	3889	非速證得	1	2123	3974	頻申	1
2073	3890	非智者内證	1	2124	3978	不安隱行	1
2074	3891	非天人師	1	2125	3979	不闇昧俱行心	1
2075	3892	非都無味	1	2126	3980	不依後際而起愚惑	1
2076	3893	非倒	1	2127	3981	不依前際而起愚惑	1
2077	3895	非道説道	1	2128	3982	不依内而起愚惑	1
2078	3896	非得僧和敬	1	2129	3984	不異	1
2079	3897	非如來應正等覺	1	2130	3985	不移	1
2080	3898	非卑賤	1	2131	3990	不右取	1
2081	3899	非彼境	1	2132	3991	不右取性	1
2082	3900	非不住念	1	2133	3992	不迂	1
2083	3902	非福	1	2134	3996	不厭遠離	1
2084	3903	非福果	1	2135	3998	不憶念	1
2085	3904	非福業	1	2136	4000	不下劣俱行心	1
2086	3906	非福行已有隨非福識	1	2137	4003	不可意味	1
2087	3910	非法貪	1	2138	4009	不害界	1
2088	3911	非無學界	1	2139	4010	不獲	1
2089	3912	非滅説滅	1	2140	4013	不還向	1
2090	3913	非妄	1	2141	4018	不起闇昧相	1

2142	4019	不起疑惑	1	2193	4102	不審觀	1
2143	4020	不起彼	1	2194	4103	不深	1
2144	4021	不起不善法	1	2195	4104	不深厭患	1
2145	4022	不起分別	1	2196	4107	不正隨順	1
2146	4023	不起無記法	1	2197	4109	不生喜足	1
2147	4025	不久住	1	2198	4110	不生耽染	1
2148	4026	不究竟	1	2199	4112	不請坐	1
2149	4028	不供養	1	2200	4113	不穿	1
2150	4029	不共家	1	2201	4116	不善巧者	1
2151	4032	不恭敬問	1	2202	4123	不善有覆無記法	1
2152	4034	不曲	1	2203	4127	不尊重	1
2153	4035	不極弱	1	2204	4132	不調柔性	1
2154	4036	不極卑屈	1	2205	4136	不等卑屈	1
2155	4037	不勤脩善	1	2206	4137	不等隨觀	1
2156	4041	不苦不樂受時	1	2207	4140	不同一處	1
2157	4042	不苦不樂出離依受	1	2208	4142	不入母胎藏	1
2158	4043	不苦不樂心受	1	2209	4143	不入母胎藏者	1
2159	4044	不苦不樂身受	1	2210	4144	不如理作意	1
2160	4045	不苦不樂耽嗜依受	1	2211	4149	不能堪忍	1
2161	4046	不苦不樂無味受	1	2212	4150	不能究竟	1
2162	4047	不苦不樂有味受	1	2213	4151	不能守念	1
2163	4048	不遇	1	2214	4152	不能純淨	1
2164	4049	不傾	1	2215	4153	不能答	1
2165	4051	不繫心希求人樂	1	2216	4155	不能漂	1
2166	4052	不決定	1	2217	4156	不能利他	1
2167	4056	不現行	1	2218	4158	不能勸他令具惠捨	1
2168	4057	不恒作	1	2219	4159	不能勸他令具淨戒	1
2169	4062	不散亂	1	2220	4160	不能勸他令具淨信	1
2170	4063	不讚歎	1	2221	4161	不能勸他令思擇義	1
2171	4067	不施不遍施	1	2222	4162	不能勸他令持不忘	1
2172	4069	不死尋	1	2223	4163	不能勸他令正勤脩	1
2173	4070	不自陳	1	2224	4164	不能勸他令其策勵	1
2174	4072	不識	1	2225	4165	不能勸他令其至誠聽聞正法	1
2175	4073	不識尊卑	1	2226	4166	不能勸他令離殺生	1
2176	4074	不識知	1	2227	4167	不能圓滿	1
2177	4079	不捨不遍捨	1	2228	4168	不能廣利	1
2178	4081	不寂靜者	1	2229	4171	不卑屈	1
2179	4082	不弱	1	2230	4174	不復引發	1
2180	4084	不受教誨性	1	2231	4175	不復憶念	1
2181	4085	不受勸諫性	1	2232	4176	不復思惟	1
2182	4086	不授與他	1	2233	4177	不復生	1
2183	4088	不住猛利信愛恭敬	1	2234	4178	不復生起	1
2184	4089	不充滿	1	2235	4179	不復生相	1
2185	4090	不充滿者	1	2236	4180	不復已思惟	1
2186	4091	不出世	1	2237	4181	不復當思惟	1
2187	4092	不順結受	1	2238	4182	不分別	1
2188	4093	不順取受	1	2239	4186	不平等憂	1
2189	4094	不順同類	1	2240	4188	不別離	1
2190	4095	不順纏受	1	2241	4189	不遍施	1
2191	4096	不承迎	1	2242	4190	不遍捨	1
2192	4101	不審決	1	2243	4193	不密護根門	1

2244	4194	不名狹小悲心定加行	1	2295	4270	不與物數劫盜心取不離劫盜	1
2245	4195	不問訊	1	2296	4271	不誦持	1
2246	4196	不也	1	2297	4273	不讓路	1
2247	4197	不遊戲	1	2298	4276	不轉	1
2248	4199	不離我慢	1	2299	4277	不迴	1
2249	4200	不離虚誑	1	2300	4278	不隨遍施	1
2250	4201	不離劫盜	1	2301	4279	不隨遍捨	1
2251	4202	不離殺	1	2302	4282	付託	1
2252	4203	不離殺生	1	2303	4288	怖罪怨	1
2253	4204	不離邪行	1	2304	4289	怖失	1
2254	4205	不離飲酒諸放逸處	1	2305	4290	扶杖	1
2255	4207	不了危脆	1	2306	4291	扶杖而行	1
2256	4211	不和麴&M-271980;	1	2307	4292	敷演	1
2257	4212	不和軟性	1	2308	4294	普施有情	1
2258	4214	不會	1	2309	4296	父守護	1
2259	4215	不墮受	1	2310	4298	父母想	1
2260	4219	不懊歎	1	2311	4299	父母等	1
2261	4221	不應於意起染	1	2312	4300	父母和合俱起染心	1
2262	4222	不應於眼起染	1	2313	4304	風病	1
2263	4223	不應於識起染	1	2314	4305	風輪風	1
2264	4224	不應於色起染	1	2315	4307	復命終	1
2265	4225	不應於法起染	1	2316	4310	服僧伽胝	1
2266	4227	不應作	1	2317	4315	福行已有隨福識	1
2267	4228	不應施設緣起	1	2318	4316	福生天	1
2268	4229	不應説生緣老死	1	2319	4318	福非福不動行已	1
2269	4230	不應耽味	1	2320	4323	分位	1
2270	4231	不應脩法	1	2321	4326	焚燒	1
2271	4232	不應脩法無知	1	2322	4327	糞掃衣服	1
2272	4233	不數發起緣彼貪愛	1	2323	4332	聞正法	1
2273	4234	不數發起猛利貪愛	1	2324	4333	聞正法已	1
2274	4236	不樂居	1	2325	4335	平正	1
2275	4238	不樂欲	1	2326	4337	平坦道	1
2276	4243	不爲過去惡不善法	1	2327	4340	平等捨	1
2277	4246	不爲現在惡不善法	1	2328	4344	米麥等	1
2278	4249	不爲伴侶	1	2329	4345	碧綠	1
2279	4250	不爲不與取事	1	2330	4349	別有法	1
2280	4251	不爲未來惡不善法	1	2331	4350	別離	1
2281	4253	不礙彼類	1	2332	4352	遍護	1
2282	4254	不禮拜	1	2333	4356	遍寂靜	1
2283	4255	不稱譽	1	2334	4357	遍住	1
2284	4256	不穢	1	2335	4366	遍洞然	1
2285	4258	不贏	1	2336	4367	遍熱	1
2286	4259	不聚集	1	2337	4368	遍覆	1
2287	4260	不脩	1	2338	4373	遍藏	1
2288	4262	不與我此物	1	2339	4374	遍誑	1
2289	4263	不與我作此事	1	2340	4375	遍隨行	1
2290	4265	不與取者	1	2341	4376	遍隱	1
2291	4266	不與心相應	1	2342	4377	遍體	1
2292	4267	不與想	1	2343	4379	便能進脩法隨法行	1
2293	4268	不與彼俱	1	2344	4380	便利	1
2294	4269	不與物數	1	2345	4382	保信	1

2346	4388	母守護	1	2397	4493	慢纏	1
2347	4390	母胎藏中	1	2398	4496	味受	1
2348	4395	奉持	1	2399	4501	未見諦者	1
2349	4396	放	1	2400	4502	未減前人	1
2350	4401	方得圓滿	1	2401	4504	未至定	1
2351	4403	方邑	1	2402	4507	未生生	1
2352	4404	方略	1	2403	4508	未全斷命	1
2353	4405	方滿	1	2404	4509	未曾聞法	1
2354	4410	法起染	1	2405	4512	未吐	1
2355	4412	法尋伺	1	2406	4514	未得見諦	1
2356	4415	法中非都無味	1	2407	4515	未能現觀	1
2357	4416	法定	1	2408	4516	未能進求阿羅漢果證	1
2358	4418	法別解脫律儀	1	2409	4517	未能進求一來果證	1
2359	4419	法味	1	2410	4518	未能進求不還果證	1
2360	4420	法味受爲緣	1	2411	4520	未聞法	1
2361	4423	法有拘礙	1	2412	4522	未名空無邊處定加行	1
2362	4425	法理	1	2413	4523	未名光明定加行	1
2363	4426	法侶	1	2414	4524	未名慈心定加行	1
2364	4428	法會	1	2415	4525	未名入空無邊處定	1
2365	4432	法爲外緣	1	2416	4526	未名入光明定	1
2366	4433	法爲外緣生意識	1	2417	4527	未名入慈心定	1
2367	4436	法證淨中	1	2418	4528	未名入無量喜心定	1
2368	4440	傍行風	1	2419	4529	未名入無量慈心定	1
2369	4442	房閣	1	2420	4530	未名入無量捨心定	1
2370	4444	暴風	1	2421	4531	未名入無量悲心定	1
2371	4446	暴惡血手	1	2422	4532	未名入狹小喜心定	1
2372	4448	某甲	1	2423	4533	未名入狹小慈心定	1
2373	4450	貿易他女	1	2424	4534	未名入狹小捨心定	1
2374	4452	防護者	1	2425	4535	未名入狹小悲心定	1
2375	4453	防護若無	1	2426	4536	未名無量喜心定加行	1
2376	4454	防護攝受爲由緒	1	2427	4537	未名無量慈心定加行	1
2377	4455	防護爲因	1	2428	4538	未名無量捨心定加行	1
2378	4456	防護爲緣	1	2429	4539	未名無量悲心定加行	1
2379	4457	防護爲集	1	2430	4540	未名爲光明定想	1
2380	4458	防護爲由緒	1	2431	4541	未名狹小喜心定加行	1
2381	4462	北海	1	2432	4542	未名狹小慈心定加行	1
2382	4463	北風	1	2433	4543	未名狹小捨心定加行	1
2383	4465	勃冒言	1	2434	4545	未離欲貪	1
2384	4467	本受戒	1	2435	4547	未來果	1
2385	4468	本無	1	2436	4551	未來生非老死緣	1
2386	4469	本無而有	1	2437	4552	未來生亦非老死緣	1
2387	4473	魔王	1	2438	4553	未拔	1
2388	4475	妹	1	2439	4554	未變吐	1
2389	4478	味略性	1	2440	4556	未斷五蓋	1
2390	4479	膜	1	2441	4557	未淨者	1
2391	4482	亦全斷命	1	2442	4558	未滿爲滿	1
2392	4483	亦不爲說	1	2443	4559	未脩	1
2393	4487	又此定中	1	2444	4560	未脩習	1
2394	4488	末香	1	2445	4566	脈	1
2395	4489	末尼	1	2446	4568	妙伽他	1
2396	4490	末沓	1	2447	4570	妙閑傳記	1

2448	4571	妙境	1	2499	4668	無上法輪	1
2449	4573	妙行名色爲縁	1	2500	4669	無上漏盡	1
2450	4577	妙用	1	2501	4670	無上覺	1
2451	4583	無哀	1	2502	4671	無城牆周匝圍遶	1
2452	4585	無愛爲可施設	1	2503	4674	無情	1
2453	4587	無意觸	1	2504	4675	無擾惱	1
2454	4588	無衣服	1	2505	4679	無色界作意相應諸受	1
2455	4590	無一切法無我	1	2506	4681	無色境	1
2456	4591	無引頸&M-106610;望	1	2507	4683	無色品第十三	1
2457	4592	無雲天	1	2508	4687	無色貪纏	1
2458	4593	無怨	1	2509	4688	無親族	1
2459	4594	無改易	1	2510	4692	無善業	1
2460	4595	無外眼結	1	2511	4698	無足	1
2461	4596	無外念覺支	1	2512	4704	無敵	1
2462	4597	無外貪欲盡	1	2513	4705	無顛倒	1
2463	4602	無間地獄	1	2514	4706	無等有	1
2464	4604	無間脩習	1	2515	4708	無同類	1
2465	4605	無間證一來果	1	2516	4711	無內念覺支	1
2466	4606	無間證得最上阿羅漢果	1	2517	4717	無念	1
2467	4607	無間證不還果	1	2518	4721	無不讚禮	1
2468	4608	無間證預流果	1	2519	4723	無怖畏	1
2469	4609	無眼識曾受曾了	1	2520	4725	無復遺餘	1
2470	4610	無眼觸	1	2521	4726	無復勢力	1
2471	4611	無忌難	1	2522	4727	無復退還	1
2472	4615	無記色心心所法不相應行	1	2523	4735	無味受	1
2473	4617	無求	1	2524	4736	無名色	1
2474	4618	無虛妄	1	2525	4737	無名譽	1
2475	4619	無業有	1	2526	4739	無明縁	1
2476	4620	無近得	1	2527	4740	無明縁行	1
2477	4621	無窟	1	2528	4742	無明苦蘊爲縁	1
2478	4623	無敬性	1	2529	4743	無明趣	1
2479	4625	無見聞	1	2530	4744	無明生	1
2480	4626	無限	1	2531	4751	無明蔽動心	1
2481	4632	無耳識曾受曾了	1	2532	4752	無明滅故行滅	1
2482	4634	無自在性	1	2533	4753	無明類	1
2483	4637	無取爲可施設有諸有	1	2534	4756	無明爲&M-090530;幟	1
2484	4639	無愁歎苦憂	1	2535	4757	無明爲依	1
2485	4640	無愁惱	1	2536	4758	無明爲因	1
2486	4641	無順	1	2537	4759	無明爲縁	1
2487	4642	無所&M-106610;望	1	2538	4760	無明爲縁造非福行	1
2488	4643	無所思慕	1	2539	4761	無明爲縁造不動行	1
2489	4650	無所有處定加行	1	2540	4762	無明爲縁造福行	1
2490	4651	無所有爲可施設有諸觸	1	2541	4763	無明爲建立	1
2491	4655	無所證	1	2542	4764	無明爲根	1
2492	4656	無傷	1	2543	4765	無明爲集	1
2493	4657	無勝愛	1	2544	4766	無明爲前行	1
2494	4659	無障礙智	1	2545	4770	無有虛妄	1
2495	4661	無上愛盡	1	2546	4772	無有差別	1
2496	4662	無上究竟	1	2547	4773	無有少分	1
2497	4663	無上寂靜	1	2548	4774	無有情爲求樂	1
2498	4665	無上正等菩提	1	2549	4775	無有生	1

2550	4776	無有顛倒	1	2601	4847	無實事	1
2551	4777	無有惱害	1	2602	4851	無惱害	1
2552	4778	無有變異	1	2603	4852	無惱害法	1
2553	4779	無有爲可施設	1	2604	4853	無愍	1
2554	4781	無欲	1	2605	4857	無沒	1
2555	4782	無欲界	1	2606	4858	無涅槃寂靜	1
2556	4783	無欲相應受想行識	1	2607	4859	無滯礙	1
2557	4785	無量喜俱有意業	1	2608	4860	無熾	1
2558	4786	無量喜俱有諸法	1	2609	4861	無熾然	1
2559	4787	無量喜俱有勝解	1	2610	4865	無爲阿羅漢性	1
2560	4788	無量喜俱有心	1	2611	4867	無爲可施設增語觸	1
2561	4789	無量喜心定加行	1	2612	4868	無爲可施設有對觸	1
2562	4790	無量光天	1	2613	4871	無爲不還果者	1
2563	4791	無量光明相定	1	2614	4874	無眷屬	1
2564	4792	無量劫	1	2615	4878	無聰慧有無明	1
2565	4793	無量死生	1	2616	4880	無觸爲可施設	1
2566	4794	無量慈俱有意業	1	2617	4882	無貪無瞋無癡俱生思爲緣	1
2567	4795	無量慈俱有諸法	1	2618	4883	無貪無瞋無癡俱生識爲緣	1
2568	4796	無量慈俱有勝解	1	2619	4884	無貪無瞋無癡俱生身業語業	1
2569	4797	無量慈俱有心	1	2620	4885	無眨	1
2570	4798	無量慈心定加行	1	2621	4887	無邊空	1
2571	4799	無量捨俱有意業	1	2622	4889	無隱昧	1
2572	4800	無量捨俱有諸法	1	2623	4895	名&M-061640;妹守護	1
2573	4801	無量捨俱有勝解	1	2624	4897	名眼界	1
2574	4802	無量捨俱有心	1	2625	4898	名意根	1
2575	4803	無量捨心定加行	1	2626	4899	名意處	1
2576	4805	無量千擔	1	2627	4900	名引導	1
2577	4806	無量定	1	2628	4901	名海	1
2578	4807	無量悲俱有意業	1	2629	4903	名眼界	1
2579	4808	無量悲俱有諸法	1	2630	4904	名眼根	1
2580	4809	無量悲俱有勝解	1	2631	4905	名眼處	1
2581	4810	無量悲俱有心	1	2632	4907	名香	1
2582	4811	無量悲心定加行	1	2633	4908	名香界	1
2583	4812	無量百千擔	1	2634	4909	名香處	1
2584	4813	無量百擔	1	2635	4910	名此岸	1
2585	4814	無量品第十二	1	2636	4913	名耳界	1
2586	4817	無量有情獲益	1	2637	4914	名耳根	1
2587	4818	無量有情得樂	1	2638	4915	名耳處	1
2588	4819	無量有情離苦	1	2639	4916	名識緣名色	1
2589	4820	無量擔	1	2640	4917	名嘗	1
2590	4821	無量淨天	1	2641	4919	名色緣識	1
2591	4827	無漏作意相應諸受	1	2642	4920	名色緣六處	1
2592	4828	無漏善法	1	2643	4921	名色緣觸	1
2593	4829	無老病死	1	2644	4923	名色苦蘊爲緣	1
2594	4830	無佛	1	2645	4924	名色身	1
2595	4831	無價寶	1	2646	4925	名色滅故六處滅	1
2596	4837	無學根力	1	2647	4926	名色處	1
2597	4840	無學信	1	2648	4927	名色爲依	1
2598	4841	無學精進	1	2649	4928	名色爲緣	1
2599	4844	無學念	1	2650	4929	名色爲緣生意觸	1
2600	4846	無學尸羅	1	2651	4930	名色爲緣生眼觸	1

2652	4931	名色爲縁觸	1	2703	5016	滅盡	1
2653	4932	名色爲建立	1	2704	5019	面痛	1
2654	4933	名色爲有縁不	1	2705	5020	面門	1
2655	4935	名身界	1	2706	5021	面皴	1
2656	4936	名身根	1	2707	5024	猛利轉猛利	1
2657	4937	名身處	1	2708	5042	夜鬘樹	1
2658	4939	名舌界	1	2709	5051	憂苦逼	1
2659	4940	名舌根	1	2710	5054	憂念	1
2660	4941	名舌處	1	2711	5055	憂惱	1
2661	4944	名池	1	2712	5067	有引頸&M-106610;望	1
2662	4945	名田	1	2713	5069	有縁起非縁已生法	1
2663	4946	名道路	1	2714	5070	有縁起非縁已生法者無也	1
2664	4947	名入慈心定	1	2715	5071	有縁起亦縁已生法	1
2665	4948	名入無量悲心定	1	2716	5072	有縁生	1
2666	4949	名白名淨	1	2717	5073	有縁已生法非縁起	1
2667	4950	名彼岸	1	2718	5074	有於色	1
2668	4952	名鼻界	1	2719	5075	有於法	1
2669	4953	名鼻根	1	2720	5076	有皆以取爲其縁	1
2670	4954	名鼻處	1	2721	5077	有外眼結	1
2671	4957	名法界	1	2722	5078	有外念覺支	1
2672	4958	名法處	1	2723	5079	有外貪欲蓋	1
2673	4959	名味	1	2724	5080	有害非殺	1
2674	4960	名味界	1	2725	5081	有害亦殺	1
2675	4961	名味處	1	2726	5082	有蓋纏者	1
2676	4962	名門	1	2727	5085	有起戒取	1
2677	4964	名嗅	1	2728	5088	有苦蘊爲縁	1
2678	4965	名爲色	1	2729	5091	有減	1
2679	4966	名瘡	1	2730	5092	有妻子	1
2680	4967	名瘡門	1	2731	5093	有災	1
2681	4968	名稱普聞	1	2732	5094	有災患	1
2682	4969	名聲	1	2733	5099	有罪無罪法無知	1
2683	4970	名聲界	1	2734	5101	有殺生者	1
2684	4971	名聲處	1	2735	5105	有執世間常	1
2685	4972	名藏	1	2736	5106	有執世間是常	1
2686	4973	名號	1	2737	5109	有受樂	1
2687	4976	名觸界	1	2738	5110	有衆生想	1
2688	4977	名觸處	1	2739	5112	有諸受	1
2689	4980	命根起	1	2740	5113	有諸生	1
2690	4981	命根不轉	1	2741	5115	有勝受	1
2691	4983	命者論相應	1	2742	5117	有勝樂	1
2692	4987	明眼道	1	2743	5118	有障	1
2693	4992	明利	1	2744	5119	有障罰	1
2694	4994	明鑒	1	2745	5120	有障罰俱	1
2695	4997	迷麗耶酒	1	2746	5121	有城牆周匝圍遶	1
2696	5000	滅純大苦蘊	1	2747	5123	有情於色起染	1
2697	5002	滅除	1	2748	5124	有情相	1
2698	5003	滅性	1	2749	5125	有情得樂離苦	1
2699	5004	滅說爲滅	1	2750	5127	有情論相應	1
2700	5006	滅脫	1	2751	5128	有情聚	1
2701	5011	滅怖罪怨	1	2752	5130	有擾惱	1
2702	5013	滅亡	1	2753	5133	有神	1

2754	5137	有生滅法	1	2805	5234	用誰爲集	1
2755	5138	有善法	1	2806	5235	用彼爲集	1
2756	5143	有顛倒	1	2807	5236	用六處爲集	1
2757	5146	有内念覺支	1	2808	5237	用觸爲集	1
2758	5148	有如是事	1	2809	5239	葉花果汁	1
2759	5149	有熱	1	2810	5240	葉香	1
2760	5150	有罰	1	2811	5241	葉味	1
2761	5151	有非緣起亦非緣已生法	1	2812	5243	踊身	1
2762	5154	有不繫心	1	2813	5253	欲界作意相應諸受	1
2763	5155	有不與取者	1	2814	5257	欲興殺害	1
2764	5158	有補特伽羅想	1	2815	5259	欲三摩地勝行成就神足	1
2765	5159	有防護	1	2816	5261	欲邪行者	1
2766	5160	有味受	1	2817	5263	欲心離非身	1
2767	5162	有命者想	1	2818	5264	欲身心俱不離	1
2768	5163	有滅故生滅	1	2819	5265	欲身心俱離	1
2769	5165	有有情想	1	2820	5266	欲身離非心	1
2770	5168	有容	1	2821	5270	欲增上力	1
2771	5169	有容身	1	2822	5274	欲爲安樂	1
2772	5170	有養育想	1	2823	5275	欲爲安隱	1
2773	5171	有欲邪行者	1	2824	5277	欲爲滋潤	1
2774	5172	有凌逼	1	2825	5280	欲爲不安樂	1
2775	5173	有陵逼	1	2826	5281	欲爲不安隱	1
2776	5179	有漏作意相應諸受	1	2827	5282	欲爲不滋潤	1
2777	5181	有漏善法	1	2828	5283	欲爲不利益	1
2778	5185	有學根力	1	2829	5284	欲爲無義	1
2779	5188	有學尸羅	1	2830	5285	欲爲有義	1
2780	5190	有已還無	1	2831	5286	欲爲利益	1
2781	5191	有惱害	1	2832	5292	螺音	1
2782	5196	有爲阿羅漢性	1	2833	5293	螺貝	1
2783	5197	有爲依	1	2834	5298	利自他	1
2784	5201	有爲建立	1	2835	5299	利自他不能廣利	1
2785	5202	有爲行	1	2836	5300	利自他亦能廣利	1
2786	5204	有爲不還果者	1	2837	5303	履虛空	1
2787	5205	有爲無爲阿羅漢性	1	2838	5306	理公務	1
2788	5206	有爲無爲法中	1	2839	5308	理雜亂	1
2789	5208	有礙	1	2840	5309	痢病	1
2790	5209	有觸生	1	2841	5310	裏心	1
2791	5211	有眨	1	2842	5312	離愛離取	1
2792	5212	有隨福非福不動識	1	2843	5317	離虛誑	1
2793	5216	由緒	1	2844	5318	離虛誑緣	1
2794	5217	由定勢力	1	2845	5321	離垢	1
2795	5218	由老死故	1	2846	5322	離劫盜	1
2796	5220	遊歷	1	2847	5323	離劫盜緣	1
2797	5221	遊觀	1	2848	5324	離殺	1
2798	5222	預法流	1	2849	5325	離殺者	1
2799	5225	預流果者	1	2850	5326	離殺生	1
2800	5226	預流向	1	2851	5327	離殺生緣	1
2801	5228	預流支品第二	1	2852	5328	離殺等	1
2802	5230	容可	1	2853	5329	離殺盜	1
2803	5232	用愛爲集	1	2854	5330	離殺盜姪	1
2804	5233	用受爲集	1	2855	5331	離殺盜姪虛誑耽諸酒	1

2856	5333	離邪行	1	2907	5441	六十二	1
2857	5334	離邪行縁	1	2908	5442	六順捨法	1
2858	5335	離所建立	1	2909	5444	六年	1
2859	5337	離勢力	1	2910	5446	六處縁觸	1
2860	5341	離非善法	1	2911	5447	六處苦蘊爲縁	1
2861	5349	離惡不善法	1	2912	5448	六處滅故觸滅	1
2862	5350	離飲酒諸放逸處	1	2913	5449	六處爲依	1
2863	5351	離飲諸酒諸放逸處	1	2914	5450	六處爲縁	1
2864	5352	離飲諸酒放逸處	1	2915	5451	六處爲建立	1
2865	5353	離飲諸酒放逸處縁	1	2916	5452	六處經中	1
2866	5366	流注	1	2917	5458	和麴&M-271980;汁	1
2867	5367	琉璃	1	2918	5459	和息	1
2868	5368	慮品第十一之餘	1	2919	5460	脇風	1
2869	5370	凌空往還	1	2920	5461	鷲峰山	1
2870	5371	料理	1	2921	5466	佛教	1
2871	5372	良醫	1	2922	5467	佛出世時生非老死縁	1
2872	5376	陵蔑尋	1	2923	5468	佛出世時生亦非老縁	1
2873	5380	力攝他女	1	2924	5470	佛所説苦	1
2874	5383	隣呵伽色	1	2925	5471	佛所説集	1
2875	5384	涙	1	2926	5472	佛所説道	1
2876	5387	令永止息	1	2927	5473	佛所説滅	1
2877	5388	令永寂靜	1	2928	5476	佛正法名爲現見	1
2878	5389	令永調伏	1	2929	5477	佛陀	1
2879	5390	令下棄	1	2930	5480	佛弟子衆中	1
2880	5393	令住一縁	1	2931	5482	佛不出世時生非老縁	1
2881	5394	令心生&M-112010;傲	1	2932	5483	佛不出世時生亦非老死縁	1
2882	5395	令心染汚	1	2933	5484	佛法僧無知	1
2883	5396	令身&M-194100;熱	1	2934	5487	佛證淨中	1
2884	5397	令其顯了	1	2935	5491	假族尋	1
2885	5399	令他不得	1	2936	5494	傳記	1
2886	5400	令他領解	1	2937	5495	傳來	1
2887	5401	令不散亂	1	2938	5500	兩種二	1
2888	5403	令醉	1	2939	5501	冀	1
2889	5405	冷生樂	1	2940	5504	處善巧	1
2890	5406	鈴聲	1	2941	5506	處非處善巧	1
2891	5407	歴	1	2942	5507	處品第十八	1
2892	5408	歴觀	1	2943	5509	劍風	1
2893	5411	劣故	1	2944	5511	勞倦所逼	1
2894	5412	劣弱	1	2945	5512	勞疲	1
2895	5418	漏永盡	1	2946	5513	勵意	1
2896	5419	漏泄	1	2947	5516	勸他殺	1
2897	5421	漏盡智作證通	1	2948	5517	勸他離殺	1
2898	5423	老苦	1	2949	5518	勸他令	1
2899	5425	老死位	1	2950	5519	勸他令起邪見	1
2900	5426	老死位中	1	2951	5520	勸他令起正見	1
2901	5431	六結法	1	2952	5521	勸他令具淨信	1
2902	5433	六根生起	1	2953	5522	勸他令殺	1
2903	5434	六根増上	1	2954	5523	勸他令正勤	1
2904	5435	六根増長	1	2955	5524	勸他令其離殺	1
2905	5436	六三	1	2956	5525	勸他令離殺生	1
2906	5439	六受	1	2957	5526	勸勵	1

2958	5527	勸諫	1	3009	5620	已獲得	1
2959	5528	參	1	3010	5621	已起味	1
2960	5534	啜	1	3011	5622	已供養	1
2961	5535	喘息	1	3012	5624	已見諦者	1
2962	5538	嗽病	1	3013	5626	已行應供	1
2963	5539	營造	1	3014	5627	已作無義	1
2964	5540	噫病	1	3015	5628	已作有義	1
2965	5542	嚴淨	1	3016	5631	已受男子	1
2966	5544	國人	1	3017	5632	已愁	1
2967	5546	國土尋	1	3018	5633	已出家	1
2968	5547	國平正	1	3019	5634	已除欲	1
2969	5548	國邑	1	3020	5636	已擾惱	1
2970	5551	圓滿位	1	3021	5637	已審尋思	1
2971	5552	圓滿轉圓滿	1	3022	5642	已吐	1
2972	5553	圓盡	1	3023	5644	已得見諦	1
2973	5554	埃塵	1	3024	5645	已得無間道	1
2974	5563	墮受	1	3025	5647	已入空無邊處定	1
2975	5565	墮落	1	3026	5648	已入光明定	1
2976	5566	墮險惡趣	1	3027	5649	已入無量喜心定	1
2977	5568	壽暖識滅	1	3028	5650	已入無量慈心定	1
2978	5569	壽煖	1	3029	5651	已入無量捨心定	1
2979	5570	夭喪	1	3030	5652	已入無量悲心定	1
2980	5571	夭喪殞逝	1	3031	5653	已入狹小喜心定	1
2981	5573	娑羅樹	1	3032	5654	已入狹小慈心定	1
2982	5575	姪貪	1	3033	5655	已入狹小捨心定	1
2983	5580	學信	1	3034	5656	已入狹小悲心定	1
2984	5581	學精進	1	3035	5657	已能具	1
2985	5583	學念	1	3036	5658	已能現觀	1
2986	5584	學無學僧	1	3037	5659	已覆	1
2987	5586	學處品第一	1	3038	5660	已憤發	1
2988	5589	實爲眞苦	1	3039	5665	已有神	1
2989	5590	實爲眞集	1	3040	5666	已欲	1
2990	5591	實爲眞道	1	3041	5667	已離欲貪	1
2991	5592	實爲眞滅	1	3042	5669	已惠施	1
2992	5593	實餘迷謬	1	3043	5671	已斷五蓋	1
2993	5595	將爲己婦	1	3044	5675	已祠祀	1
2994	5599	對王家	1	3045	5676	已脩	1
2995	5600	對執理	1	3046	5677	已脩無上諸善法	1
2996	5601	對衆	1	3047	5679	并具	1
2997	5602	對親族	1	3048	5680	并資	1
2998	5603	對大衆	1	3049	5683	廣慧道	1
2999	5604	對平正	1	3050	5688	廣利	1
3000	5609	屬愛忿	1	3051	5689	廣釋	1
3001	5610	屬非愛忿	1	3052	5691	從愛而生	1
3002	5611	巖窟	1	3053	5692	從受而生	1
3003	5613	已&M-236530;&M-112110;	1	3054	5693	從衆緣生	1
3004	5614	已永斷遍知	1	3055	5694	從誰	1
3005	5615	已永斷名阿羅漢果	1	3056	5695	從誰而生	1
3006	5616	已遠離惡不善法	1	3057	5696	從彼而起	1
3007	5617	已於三結	1	3058	5697	從彼而出	1
3008	5619	已獲	1	3059	5699	從六處而生	1

3060	5700	從瞋而生	1	3111	5797	攝受若無	1
3061	5701	從觸而生	1	3112	5798	攝受爲因	1
3062	5703	忿言	1	3113	5799	攝受爲緣	1
3063	5708	恣意飲浴	1	3114	5800	攝受爲緣故防護	1
3064	5711	惡緣	1	3115	5801	攝受爲集	1
3065	5712	惡勤	1	3116	5802	攝正	1
3066	5714	惡行名色爲緣	1	3117	5804	摧滅	1
3067	5718	惡作蓋	1	3118	5806	擇法覺支	1
3068	5725	惡分別	1	3119	5809	舉離本處	1
3069	5726	惡法	1	3120	5814	數中	1
3070	5728	惡友所	1	3121	5815	數復調練	1
3071	5729	惡欲	1	3122	5817	數數發起猛利貪愛	1
3072	5730	惡稱	1	3123	5820	變成	1
3073	5731	惡觀	1	3124	5825	斫	1
3074	5732	惡觸	1	3125	5828	斷一切道	1
3075	5733	惡譽	1	3126	5829	斷界	1
3076	5738	悵望	1	3127	5831	斷苦	1
3077	5739	惻愴	1	3128	5832	斷見苦見集見滅見道所斷及脩所說隨眠道	1
3078	5740	惻愴性	1	3129	5833	斷見苦見集見滅見道所斷及脩所斷一切隨眠	1
3079	5743	慳念	1	3130	5834	斷見苦見集見滅見道所斷及脩所斷隨眠道時	1
3080	5744	慳念性	1	3131	5835	斷多分貪欲瞋恚	1
3081	5745	慳重作意	1	3132	5836	斷中	1
3082	5746	慳慳攝受	1	3133	5841	斷樂	1
3083	5749	慳爲緣故攝受	1	3134	5842	斷脩愛樂終不自舉陵蔑於他	1
3084	5750	慘&M-111580;	1	3135	5844	晝分	1
3085	5751	懊	1	3136	5846	晝夜分	1
3086	5752	懊歎	1	3137	5849	梵王	1
3087	5754	應器	1	3138	5856	梵聲	1
3088	5756	應供器	1	3139	5859	樂阿練若	1
3089	5761	應趣	1	3140	5860	樂一坐食	1
3090	5762	應住捨	1	3141	5861	樂一受食	1
3091	5765	應說其相	1	3142	5862	樂一鉢食	1
3092	5767	應知斷	1	3143	5865	樂喜受之所纏執	1
3093	5768	應惠施應供養應祠祀	1	3144	5868	樂居樹下	1
3094	5769	應慳	1	3145	5869	樂居露地	1
3095	5770	應羞	1	3146	5870	樂行乞食	1
3096	5771	應脩	1	3147	5872	樂坐不臥	1
3097	5772	應脩不應脩法	1	3148	5878	樂出離依受	1
3098	5773	應脩不應脩法無知	1	3149	5879	樂所隨	1
3099	5774	應脩法	1	3150	5880	樂常旋禮	1
3100	5775	應脩法無知	1	3151	5882	樂身受	1
3101	5777	懷愚癡者	1	3152	5888	樂但三衣	1
3102	5778	懷賊心取	1	3153	5889	樂耽嗜依受	1
3103	5779	懷聰叡者	1	3154	5891	樂不樂	1
3104	5781	扣鉢	1	3155	5892	樂糞掃衣	1
3105	5783	拊胸迷悶	1	3156	5894	樂無味受	1
3106	5784	捶打有情	1	3157	5895	樂有味受	1
3107	5785	掣風	1	3158	5898	樂處塚間	1
3108	5786	掉悔蓋	1	3159	5899	樂惡友	1
3109	5791	捫摸	1	3160	5904	樂脩	1
3110	5792	搖鈴	1				

3161	5905	樂與男子	1	3212	6003	爲勝範	1
3162	5909	樂隨得坐	1	3213	6004	爲是苦	1
3163	5911	樓堂臺觀	1	3214	6005	爲是具足妙行	1
3164	5912	樓觀	1	3215	6006	爲是智者內證	1
3165	5914	盜	1	3216	6007	爲是道	1
3166	5917	飲血	1	3217	6008	爲是隨法行	1
3167	5918	飲酒諸放逸處	1	3218	6010	爲熱所逼	1
3168	5921	飲食所	1	3219	6012	爲範	1
3169	5922	飲食知量	1	3220	6014	爲非一切行無常	1
3170	5923	飲食不知量	1	3221	6015	爲非一切法無我	1
3171	5924	飲生樂	1	3222	6016	爲非苦	1
3172	5925	飲味	1	3223	6017	爲非具足妙行	1
3173	5926	飲味諸酒放逸處緣	1	3224	6018	爲非善說現見	1
3174	5927	飲味諸酒放逸處者	1	3225	6019	爲非智者內證	1
3175	5928	飲用	1	3226	6020	爲非道	1
3176	5930	歐逆	1	3227	6021	爲非涅槃寂靜	1
3177	5936	歿後	1	3228	6022	爲非隨法行	1
3178	5938	殷淨心	1	3229	6023	爲名利	1
3179	5939	氣病	1	3230	6024	爲名譽	1
3180	5941	沒法	1	3231	6025	爲有意觸爲緣	1
3181	5943	沐浴團	1	3232	6026	爲有眼觸爲緣	1
3182	5944	涕	1	3233	6027	爲有求	1
3183	5946	涅槃性	1	3234	6028	爲將爲導	1
3184	5950	淨月輪相	1	3235	6029	爲斷害界	1
3185	5956	淨世間	1	3236	6030	爲斷欲界	1
3186	5957	淨日輪相	1	3237	6031	爲斷恚界	1
3187	5958	淨法眼	1	3238	6032	爲涅槃寂靜	1
3188	5959	淨妙	1	3239	6033	爲隨師	1
3189	5962	滿月經中	1	3240	6034	爲隨範	1
3190	5963	滿分	1	3241	6035	爲饗	1
3191	5964	溪澗滿已	1	3242	6036	爲饗	1
3192	5965	溉灌	1	3243	6037	牆壁石	1
3193	5966	灌溉	1	3244	6040	狹小喜俱心	1
3194	5969	濟要	1	3245	6041	狹小喜俱有意業	1
3195	5971	濕類	1	3246	6042	狹小喜俱有諸法	1
3196	5983	爲一切行無常	1	3247	6043	狹小喜俱有勝解	1
3197	5984	爲一切法無我	1	3248	6044	狹小喜俱有心	1
3198	5987	爲緣生愛	1	3249	6045	狹小喜心定	1
3199	5988	爲王所知	1	3250	6046	狹小喜心定加行	1
3200	5989	爲可施設有老死	1	3251	6047	狹小慈俱心	1
3201	5990	爲渴所逼	1	3252	6048	狹小慈俱有意業	1
3202	5991	爲寒所逼	1	3253	6049	狹小慈俱有諸法	1
3203	5992	爲飢所逼	1	3254	6050	狹小慈俱有勝解	1
3204	5993	爲虛誑語者	1	3255	6051	狹小慈俱有心	1
3205	5994	爲供養	1	3256	6052	狹小慈心定	1
3206	5995	爲恭敬	1	3257	6053	狹小慈心定加行	1
3207	5996	爲業纏縛	1	3258	6054	狹小捨俱心	1
3208	5997	爲己	1	3259	6055	狹小捨俱有意業	1
3209	5998	爲光明定想	1	3260	6056	狹小捨俱有諸法	1
3210	6000	爲資具	1	3261	6057	狹小捨俱有勝解	1
3211	6002	爲勝師	1	3262	6058	狹小捨俱有心	1

3263	6059	狹小捨心定	1	3314	6140	眞苦滅	1
3264	6060	狹小捨心定加行	1	3315	6141	眞珠	1
3265	6061	狹小悲俱心	1	3316	6142	眞勝	1
3266	6062	狹小悲俱有意業	1	3317	6143	眞善法	1
3267	6063	狹小悲俱有諸法	1	3318	6144	眞僧	1
3268	6064	狹小悲俱有勝解	1	3319	6145	眞欲	1
3269	6065	狹小悲俱有心	1	3320	6146	眞欲體	1
3270	6066	狹小悲心定	1	3321	6147	眞實	1
3271	6067	狹小悲心定加行	1	3322	6148	眞實道	1
3272	6068	狹小有情	1	3323	6149	眞淨	1
3273	6069	狹小有情獲益	1	3324	6151	瞋不纏心	1
3274	6070	狹小有情得樂	1	3325	6155	瞋恚相應受想行識	1
3275	6071	狹小有情離苦	1	3326	6157	瞿史羅長者	1
3276	6073	獨居	1	3327	6158	瞻仰外道沙門婆羅門面	1
3277	6074	獵師	1	3328	6160	礙彼類	1
3278	6077	璧玉	1	3329	6161	礫	1
3279	6078	瓔珞	1	3330	6162	祕要法	1
3280	6079	瓮喻經中	1	3331	6163	禮旋	1
3281	6081	當&M-236530;&M-112110;	1	3332	6164	禮拜	1
3282	6082	當苦異熟	1	3333	6165	禮覲	1
3283	6083	當作無義	1	3334	6169	稱歎	1
3284	6084	當作有義	1	3335	6171	稱揚	1
3285	6086	當愁	1	3336	6173	穢言	1
3286	6088	當常寶護	1	3337	6175	穢蝸牛	1
3287	6089	當擾惱	1	3338	6179	總名爲恨	1
3288	6090	當生空無邊處天衆同分中	1	3339	6181	纏蓋	1
3289	6091	當生人趣同分	1	3340	6184	纏風	1
3290	6092	當生無想天衆同分中	1	3341	6185	纏裏	1
3291	6093	當生梵衆天衆同分中	1	3342	6188	羯&M-033020;私	1
3292	6096	當覆	1	3343	6191	羸故	1
3293	6097	當憤發	1	3344	6192	羸損	1
3294	6099	當無雜穢	1	3345	6194	翹勤	1
3295	6101	當有神	1	3346	6197	聚集現前	1
3296	6102	當欲	1	3347	6204	聰叡者	1
3297	6103	當來永不生法	1	3348	6206	聰慧有明	1
3298	6108	疥癬	1	3349	6208	聽許	1
3299	6109	痲病	1	3350	6210	聽聞	1
3300	6110	瘡腫	1	3351	6212	聽聞不正法	1
3301	6111	癰病	1	3352	6213	肚	1
3302	6114	癡不纏心	1	3353	6214	肚風	1
3303	6116	癩病	1	3354	6215	脩	1
3304	6117	癬疥	1	3355	6216	脩愛樂	1
3305	6119	癰本	1	3356	6217	脩苦行女	1
3306	6123	發勤	1	3357	6218	脩行	1
3307	6126	發生種種愁歎苦憂擾惱苦蘊	1	3358	6219	脩治	1
3308	6127	發無眼	1	3359	6220	脩習	1
3309	6131	發劣慧	1	3360	6221	脩集	1
3310	6134	盡生死流	1	3361	6222	脩集善欲	1
3311	6135	盡生邊	1	3362	6223	脩所成	1
3312	6136	盡法	1	3363	6224	脩所斷	1
3313	6139	眞金	1	3364	6225	脩善法	1

3365	6226	脩定	1	3416	6313	諂詐	1
3366	6227	脩法	1	3417	6314	譏論	1
3367	6228	脩梵行果	1	3418	6315	譏毀	1
3368	6229	脩滿	1	3419	6318	證見苦見集見滅見道所斷及脩所斷諸隨眠滅	1
3369	6230	脣口&M-039250;張	1	3420	6319	證見苦見集見滅見道所斷及脩所斷隨眠滅道	1
3370	6231	脣痛	1	3421	6320	證見苦見集見滅見道所斷及脩所斷隨眠滅道時	1
3371	6233	膽	1	3422	6321	證神境智作	1
3372	6234	臍風	1	3423	6323	證通死生智作	1
3373	6235	臍輪下	1	3424	6324	證通宿住隨念智作	1
3374	6236	舅姑	1	3425	6325	證通他心智作	1
3375	6237	舅姑守護	1	3426	6326	證通天耳智作	1
3376	6239	與我作如是事	1	3427	6327	證通道能盡貪瞋癡慢&M-112010;垢道	1
3377	6240	與我如是物	1	3428	6328	證通漏盡智作	1
3378	6243	與不如法	1	3429	6330	證如理法	1
3379	6244	與不平等	1	3430	6332	證法義	1
3380	6246	舍宅	1	3431	6333	證無上正等菩提	1
3381	6248	艱險徑	1	3432	6335	證淨品第三之一	1
3382	6250	莖香	1	3433	6336	證淨品第三之餘	1
3383	6251	莖味	1	3434	6337	證獨覺菩提	1
3384	6255	藥叉	1	3435	6338	證聲聞獨覺無上菩提	1
3385	6256	藥物	1	3436	6340	讓路	1
3386	6259	蘊得	1	3437	6344	貪所繫	1
3387	6260	蘊品第十九	1	3438	6346	貪著	1
3388	6263	蚌蛤	1	3439	6347	貪不纏心	1
3389	6264	蝸牛	1	3440	6352	貪爲緣故慳	1
3390	6267	雖一	1	3441	6353	貪瞋癡起	1
3391	6268	蟲聲	1	3442	6354	貪瞋癡俱生識爲緣	1
3392	6269	衫裙等	1	3443	6355	貪瞋癡俱生身業語業	1
3393	6273	覺支品第十五之一	1	3444	6356	貪瞋癡性	1
3394	6274	覺支品第十五之餘	1	3445	6357	貪瞋癡多分永斷	1
3395	6275	覺者	1	3446	6358	贍部	1
3396	6281	觀三摩地勝行成就神足	1	3447	6363	輕安覺支	1
3397	6282	觀甚深妙義	1	3448	6364	輕重	1
3398	6284	觀增上力	1	3449	6367	轉增上	1
3399	6285	軀突	1	3450	6369	轉法輪	1
3400	6287	觸緣受	1	3451	6370	轉法輪經	1
3401	6289	觸皆以名色爲緣	1	3452	6372	轉圓滿	1
3402	6290	觸苦蘊爲緣	1	3453	6375	辯說	1
3403	6292	觸受愛我慢行	1	3454	6376	迴地	1
3404	6293	觸生起	1	3455	6378	逾急	1
3405	6295	觸滅故受滅	1	3456	6382	隨宜	1
3406	6297	觸爲依	1	3457	6385	隨支節風	1
3407	6300	觸爲緣生受	1	3458	6401	隨眠滅	1
3408	6301	觸爲建立	1	3459	6409	遲證得	1
3409	6302	觸爲有緣	1	3460	6410	遲證得無上漏盡	1
3410	6303	觸證	1	3461	6412	邊表路	1
3411	6304	訶厭	1	3462	6418	鐵	1
3412	6305	詭言	1	3463	6420	險坑經中	1
3413	6309	誑誘	1	3464	6421	險難	1
3414	6310	誦持	1	3465	6422	險惡趣	1
3415	6311	諍競	1				

3466	6426	隱覆藏	1	3517	8290	等恥	1
3467	6430	雜事	1	3518	8408	不順	1
3468	6431	雜事品第十六	1	3519	8533	無味著法	1
3469	6435	靜室	1	3520	8615	有味著法	1
3470	6436	靜息	1				
3471	6440	靜慮品第十一之一	1				
3472	6443	顯安立	1				
3473	6444	顯己	1				
3474	6446	顯自伎能	1				
3475	6447	顯部	1				
3476	6448	顯要略義	1				
3477	6454	餘異姓親	1				
3478	6456	餘家	1				
3479	6458	餘所	1				
3480	6459	餘同姓親	1				
3481	6460	餘年	1				
3482	6462	饕餮	1				
3483	6463	駛流	1				
3484	6464	驅役	1				
3485	6465	驅擯	1				
3486	6466	髀	1				
3487	6469	髮白	1				
3488	6474	鹹味	1				
3489	6475	鹽母那河	1				
3490	6478	龜重	1				
3491	6479	龜性	1				
3492	6482	龜惡心	1				
3493	6483	龜聲	1				
3494	6485	齊何	1				
3495	6487	齒痛	1				
3496	6488	齶痛	1				
3497	6496	&M-402870:部盧	1				
3498	6528	遼越	1				
3499	6575	餓鬼	1				
3500	6917	常邊	1				
3501	7027	善詞	1				
3502	7090	調練	1				
3503	7121	奈落迦	1				
3504	7161	波羅蜜多	1				
3505	7191	微薄間缺	1				
3506	7231	不掉動心	1				
3507	7292	無形	1				
3508	7354	有形	1				
3509	7394	羅估羅	1				
3510	7477	掉動心	1				
3511	7483	撥無	1				
3512	7697	各別恥	1				
3513	7795	決擇力	1				
3514	7799	牽引	1				
3515	8009	順暴流	1				
3516	8115	心恃&M-264160;	1				

同一語チェック 論書別 Data

【頻度順、TF-IDF 1 順、TF-IDF 2 順】

『阿毘達磨法蘊足論』

『阿毘達磨識身足論』

『阿毘達磨品類足論』

『阿毘達磨界身足論』

『阿毘達磨集異門足論』

No.	トークン	頻度	論書数	TF-IDF1	TF-IDF2
82	名	1623	5	0	0
105	是	1428	5	0	0
69	於	967	5	0	0
98	謂	948	5	0	0
374	此	849	5	0	0
76	爲	826	5	0	0
101	故	769	5	0	0
20	如	764	5	0	0
70	彼	610	5	0	0
17	諸	609	5	0	0
510	乃至	576	5	0	0
839	若	531	5	0	0
178	者	460	5	0	0
68	有	451	5	0	0
405	復	444	4	99.07573782	1.583387523
3469	云何	431	5	0	0
176	能	355	5	0	0
541	亦	332	5	0	0
583	及	317	5	0	0
1226	令	311	5	0	0
294	說	261	5	0	0
1618	思惟	256	4	57.12474973	1.460514167
1629	由	254	5	0	0
30	我	225	5	0	0
1699	或	217	5	0	0
2183	得	211	4	47.08328982	1.417376209
3393	總	209	4	46.63700271	1.415251016
88	生	204	5	0	0
61	住	194	5	0	0
1439	言	191	5	0	0
293	而	186	5	0	0
704	廣說	178	4	39.71955255	1.379425161
5150	受	176	5	0	0
2762	時	163	5	0	0
8633	心	163	5	0	0
2685	知	163	5	0	0
391	已	162	5	0	0
4637	已生	160	4	35.70296858	1.355635886
1250	以	157	5	0	0
355	起	151	5	0	0
1512	即	150	5	0	0
731	等	149	5	0	0
3547	&M-308280;芻	144	3	73.55889059	3.049533661
1140	皆	143	5	0	0
2436	便	142	4	31.68638462	1.329004426
5097	斷	141	5	0	0
9621	次	140	4	31.24009751	1.325839216
6	佛	138	4	30.7938104	1.322628462
9261	不善法	133	5	0	0
64	世尊	131	3	66.91815741	3.001201395

2867	應	131	5	0	0
2117	所有	126	5	0	0
1318	又	123	4	27.4466571	1.296951483
5824	善法	118	5	0	0
9299	惡	117	4	26.10779578	1.28579198
3022	一類	116	3	59.25577298	2.939081354
1133	有情	116	5	0	0
40	行	113	5	0	0
3168	作	113	5	0	0
2916	想	108	5	0	0
5019	如實	108	3	55.16916794	2.902578284
2312	當	108	5	0	0
1322	貪	107	5	0	0
80	所	106	5	0	0
4514	精進	105	5	0	0
2053	欲	100	5	0	0
2537	脩	100	1	160.9437929	9.021173575
15277	識	97	5	0	0
10250	持心	96	2	87.96391118	5.098560774
350	成就	96	4	21.42178115	1.24164844
4529	堅住	91	4	20.30606338	1.229712784
7	法	91	5	0	0
4292	道	90	5	0	0
63	爾時	88	3	44.95265536	2.797964048
10247	發勤	88	1	141.6305378	8.815433696
10256	未生	87	4	19.41348917	1.219682172
3488	脩習	85	1	136.802224	8.759609443
49	定	84	5	0	0
3969	正	81	4	18.07462785	1.203736565
2489	隨一	81	4	18.07462785	1.203736565
13595	勝行	80	2	73.30325932	4.931501218
3183	色	79	5	0	0
2716	正知	79	3	40.3552247	2.742851601
5462	中	79	5	0	0
2919	樂	79	5	0	0
25	具	78	5	0	0
4510	所生	78	5	0	0
1542	遠離	76	4	16.95891008	1.189518791
4004	苦	76	5	0	0
13609	所起	76	5	0	0
44	念	75	5	0	0
10246	起欲	73	3	37.29027093	2.702502295
340	何	72	5	0	0
4558	理	71	5	0	0
95	何等	70	3	35.75779404	2.681065907
396	餘	70	5	0	0
10827	種類	69	4	15.3969052	1.167957136
3528	除	69	5	0	0
10492	生起	69	3	35.24696841	2.673715771
2299	爾	68	5	0	0
1324	癡	66	4	14.72747454	1.158038011

2111	身	65	5	0	0
4319	正念	65	3	33.20366589	2.643209655
3182	意	64	5	0	0
2528	捨	64	5	0	0
382	前	64	5	0	0
1323	瞋	64	5	0	0
59	在	63	4	14.05804388	1.147657369
5166	世	63	4	14.05804388	1.147657369
3761	智	63	5	0	0
11	今	62	4	13.83490033	1.144086996
4486	觀察	62	2	56.81002597	4.697945807
13719	勤	59	3	30.13871212	2.593736281
31	正勤	59	2	54.06115375	4.652500588
2464	一切	58	5	0	0
8151	修	58	5	0	0
383	所説	58	3	29.62788649	2.585004006
2113	相	57	5	0	0
91	身壞命終	55	2	50.39599078	4.588173076
1157	安住	54	3	27.58458397	2.548500936
1609	依	54	5	0	0
2520	出家	54	3	27.58458397	2.548500936
1967	信	54	5	0	0
9337	善	53	4	11.82660834	1.10908861
8104	作證	52	4	11.60346479	1.104838128
1441	隨順	52	4	11.60346479	1.104838128
455	不	51	5	0	0
191	自	50	5	0	0
10363	貪欲蓋	50	3	25.54128146	2.509187263
364	願	49	4	10.93403413	1.091578174
547	見	49	5	0	0
626	數	49	4	10.93403413	1.091578174
17095	貪憂	49	2	44.89824633	4.482329685
13591	三摩地	48	3	24.5196302	2.488334342
9812	前説	48	4	10.71089058	1.086977113
10445	不息	47	2	43.06566485	4.444145379
10444	勵意	47	1	75.64358268	7.806011578
8995	因縁	46	5	0	0
1615	加行	45	3	22.98715331	2.455366411
4061	愛	44	5	0	0
4089	後	44	5	0	0
65	告	44	3	22.47632768	2.4438867
1019	事	44	5	0	0
1169	種種	44	3	22.47632768	2.4438867
89	多	44	5	0	0
35199	彼同分	44	4	9.818316361	1.067561085
21451	纏	43	4	9.595172807	1.062431122
9558	過患	42	2	38.48421114	4.341082843
10249	策心	42	2	38.48421114	4.341082843
343	&M-395700;波索迦	41	1	65.9869551	7.586201729
3839	慧	41	5	0	0
8452	初靜慮	41	3	20.94385079	2.407813436

357	發	41	4	9.1488857	1.05180323
3422	因	40	5	0	0
24040	定中	40	4	8.925742146	1.046293233
3174	如是	40	5	0	0
2880	施設	39	3	19.92219954	2.382266831
177	寂靜	39	5	0	0
4676	多脩習	39	1	62.76807924	7.505713061
16112	毘鉢舍那	39	4	8.702598592	1.040643727
4826	隨念	39	4	8.702598592	1.040643727
4772	聖弟子	38	3	19.41137391	2.368997887
6537	如實知見	38	2	34.81904818	4.249377296
24352	受所攝	37	4	8.256311485	1.028896617
4259	習	37	4	8.256311485	1.028896617
8474	第三靜慮	37	3	18.90054828	2.355375063
4446	從	37	3	18.90054828	2.355375063
13844	前所說	36	2	32.98646669	4.199836001
2427	他	36	5	0	0
17502	法簡擇	36	4	8.033167931	1.022782713
5810	證得	36	3	18.38972265	2.341378964
20161	眼	35	5	0	0
22511	喜	35	5	0	0
22492	尋	35	5	0	0
1314	弟子	35	3	17.87889702	2.326988558
1230	等起	35	4	7.810024378	1.016496563
7713	無漏	35	5	0	0
5758	觀	35	4	7.810024378	1.016496563
3912	具足	34	4	7.586880824	1.010028181
2535	汝	34	3	17.36807139	2.312180981
4833	如來	34	3	17.36807139	2.312180981
456	離	34	5	0	0
4231	永	33	3	16.85724576	2.296931323
4706	語	33	4	7.36373727	1.003366684
6382	修習	33	4	7.36373727	1.003366684
2181	然	33	3	16.85724576	2.296931323
2444	隨	33	5	0	0
40573	造	32	5	0	0
9010	不生	32	4	7.140593717	0.996500187
1664	防護	32	5	0	0
7402	至	31	5	0	0
2176	所作	31	5	0	0
42	正勝	31	3	15.8355945	2.264994322
1232	等生	31	4	6.917450163	0.98941567
4312	八支聖道	31	3	15.8355945	2.264994322
3187	觸	31	5	0	0
17347	等貪	30	5	0	0
35	曰	30	3	15.32476887	2.24824444
9855	等住	29	4	6.471163056	0.974533919
5031	二種	29	4	6.471163056	0.974533919
58	薄伽梵	29	2	26.5724315	4.001712767
5887	分別	29	5	0	0
26	攝	29	5	0	0

551	歡喜	29	3	14. 81394324	2. 230926658
17356	&M-106610;求	28	3	14. 30311762	2. 213001112
14501	勤三摩地	28	3	14. 30311762	2. 213001112
31312	慶喜	28	2	25. 65614076	3. 969558915
397	四	28	5	0	0
24739	勝解	28	4	6. 248019502	0. 966703517
15321	心三摩地	28	3	14. 30311762	2. 213001112
4546	入	28	4	6. 248019502	0. 966703517
17375	憂	28	5	0	0
13657	欲三摩地	28	3	14. 30311762	2. 213001112
4014	與	28	5	0	0
1209	雖	28	5	0	0
16155	觀三摩地	28	3	14. 30311762	2. 213001112
4327	一趣	27	3	13. 79229199	2. 194423587
5358	過去	27	4	6. 024875949	0. 958588312
9026	喜足	27	3	13. 79229199	2. 194423587
13930	俱行	27	4	6. 024875949	0. 958588312
1531	此中	27	5	0	0
22493	伺	27	5	0	0
10686	病	27	3	13. 79229199	2. 194423587
36	學	27	4	6. 024875949	0. 958588312
20160	發生	27	3	13. 79229199	2. 194423587
4164	永斷	26	3	13. 28146636	2. 17514486
2051	取	26	5	0	0
1244	衆生	26	2	23. 82355928	3. 901654465
2151	其	26	5	0	0
4863	等持	26	4	5. 801732395	0. 950166801
295	煩	26	5	0	0
5152	衣服	25	2	22. 90726854	3. 865716889
4077	緣	25	5	0	0
5191	解了	25	3	12. 77064073	2. 155109915
4223	究竟	25	3	12. 77064073	2. 155109915
12158	諸行	25	4	5. 578588841	0. 941414951
8	僧	25	2	22. 90726854	3. 865716889
5252	明	25	5	0	0
20719	攝受	25	3	12. 77064073	2. 155109915
2850	證	25	4	5. 578588841	0. 941414951
819	一	24	5	0	0
9857	近住	24	4	5. 355445288	0. 932305786
17350	堅著	24	2	21. 9909778	3. 828312073
17348	執藏	24	4	5. 355445288	0. 932305786
10485	出現	24	2	21. 9909778	3. 828312073
47	無量	24	4	5. 355445288	0. 932305786
6548	佛弟子	24	2	21. 9909778	3. 828312073
46	靜慮	24	4	5. 355445288	0. 932305786
4712	言說	23	3	11. 74898947	2. 112516451
314	死	23	3	11. 74898947	2. 112516451
2178	先	23	4	5. 132301734	0. 922808883
4710	等想	23	4	5. 132301734	0. 922808883
4131	内	23	4	5. 132301734	0. 922808883
11233	未來	23	4	5. 132301734	0. 922808883

20718	領納	23	3	11.74898947	2.112516451
10360	現在	22	4	4.90915818	0.912889758
37452	三和合	22	5	0	0
13729	思	22	5	0	0
1442	世間	22	4	4.90915818	0.912889758
41788	不也	22	1	35.40763444	6.584278947
1089	命終	22	3	11.23816384	2.089809352
1427	涅槃	22	2	20.15839631	3.748584353
2805	聚集	22	2	20.15839631	3.748584353
5687	覺	22	5	0	0
339	齊	22	3	11.23816384	2.089809352
66	&M-308280;芻衆	21	2	19.24210557	3.705958493
34036	愛染	21	2	19.24210557	3.705958493
57	一時	21	2	19.24210557	3.705958493
4261	欣	21	3	10.72733821	2.066045735
13	諸法	21	4	4.686014627	0.902509117
1425	勝	21	5	0	0
3711	人	21	4	4.686014627	0.902509117
3734	善士	21	2	19.24210557	3.705958493
4790	無	21	5	0	0
4229	滅	21	4	4.686014627	0.902509117
10688	癡	21	3	10.72733821	2.066045735
4379	轉	21	5	0	0
3966	開示	20	3	10.21651258	2.041122468
60	室羅筏	20	1	32.18875859	6.430883127
9063	精勤	20	2	18.32581483	3.661252516
62	逝多林給孤獨園	20	1	32.18875859	6.430883127
25597	馳流餘境	20	1	32.18875859	6.430883127
458	二	20	5	0	0
395	不離	20	3	10.21651258	2.041122468
36534	名色	20	5	0	0
392	唯	20	5	0	0
4849	欲界	20	4	4.462871073	0.891621906
2592	離欲	20	3	10.21651258	2.041122468
53	處	20	5	0	0
5078	圓滿	20	3	10.21651258	2.041122468
10708	變壞法	20	2	18.32581483	3.661252516
2125	盡	20	3	10.21651258	2.041122468
7304	獲	19	2	17.40952409	3.614252945
428	三	19	5	0	0
42722	生觸	19	2	17.40952409	3.614252945
4260	聖	19	5	0	0
2879	宣說	19	3	9.705686953	2.014920539
2700	問	19	5	0	0
8450	離生喜樂	19	2	17.40952409	3.614252945
3040	實	19	3	9.705686953	2.014920539
4834	阿羅漢	18	4	4.016583966	0.868111386
17967	苦受	18	4	4.016583966	0.868111386
40714	繫心	18	3	9.194861324	1.987301616
2072	女人	18	2	16.49323335	3.56471165
7612	勝樂	18	1	28.96988273	6.261311915

3403	上	18	5	0	0
7505	甚	18	3	9.194861324	1.987301616
125	第三	18	5	0	0
23651	等思	18	4	4.016583966	0.868111386
20792	老	18	4	4.016583966	0.868111386
667	隨法行	18	4	4.016583966	0.868111386
9547	顯	18	5	0	0
3735	恭敬	17	2	15.5769426	3.512337924
3185	香	17	4	3.793440412	0.855356854
17163	自身	17	1	27.3604448	6.169318995
23414	色界	17	4	3.793440412	0.855356854
22307	心一境性	17	4	3.793440412	0.855356854
8032	深	17	4	3.793440412	0.855356854
3732	親近	17	3	8.684035695	1.958103633
40712	人趣	17	4	3.793440412	0.855356854
4707	增語	17	5	0	0
116	第二	17	5	0	0
5642	但	17	3	8.684035695	1.958103633
79	同	17	4	3.793440412	0.855356854
305	縛	17	4	3.793440412	0.855356854
2541	聞	17	4	3.793440412	0.855356854
3186	味	17	4	3.793440412	0.855356854
9576	無常	17	4	3.793440412	0.855356854
6790	佛弟子衆	17	2	15.5769426	3.512337924
9483	發起	17	3	8.684035695	1.958103633
3184	聲	17	4	3.793440412	0.855356854
5638	阿難陀	16	2	14.66065186	3.456788144
4673	義	16	5	0	0
3733	供養	16	3	8.173210066	1.927135022
23586	勤修	16	3	8.173210066	1.927135022
17166	現相續中	16	1	25.75100687	6.071747428
7267	功德	16	4	3.570296858	0.84182886
1306	差別	16	5	0	0
1017	讚歎	16	2	14.66065186	3.456788144
2542	受持	16	3	8.173210066	1.927135022
5020	正慧	16	2	14.66065186	3.456788144
4010	生已	16	3	8.173210066	1.927135022
22102	相應	16	5	0	0
4938	不失	16	4	3.570296858	0.84182886
11336	不復生	16	1	25.75100687	6.071747428
650	不忘	16	5	0	0
13781	不應	16	5	0	0
40579	福行	16	2	14.66065186	3.456788144
37969	名色縁六處	16	1	25.75100687	6.071747428
6174	脩所斷	16	1	25.75100687	6.071747428
834	食欲	16	2	14.66065186	3.456788144
21102	可愛	15	4	3.347153305	0.827427505
16098	簡擇	15	2	13.74436112	3.397652094
2118	共	15	4	3.347153305	0.827427505
27232	空無邊處	15	3	7.662384437	1.894167091
19304	行蘊	15	3	7.662384437	1.894167091

4483	作意	15	4	3.347153305	0.827427505
37972	受縁愛	15	1	24.14156894	5.967876683
24224	修定	15	3	7.662384437	1.894167091
12	集	15	5	0	0
4835	正等覺	15	3	7.662384437	1.894167091
12912	多修習	15	2	13.74436112	3.397652094
8484	第四靜慮	15	3	7.662384437	1.894167091
5123	遍知	15	4	3.347153305	0.827427505
836	瞋恚	15	5	0	0
9500	&M-106610;望	14	1	22.53213101	5.856836938
37973	愛縁取	14	1	22.53213101	5.856836938
37732	界善巧	14	2	12.82807038	3.334434564
7260	各別	14	5	0	0
2964	眼識	14	5	0	0
20183	苦滅聖諦	14	3	7.151558808	1.858923764
13458	建立	14	2	12.82807038	3.334434564
28084	四大種所造	14	3	7.151558808	1.858923764
18670	自心	14	2	12.82807038	3.334434564
44623	所起纏	14	1	22.53213101	5.856836938
1299	勝類	14	1	22.53213101	5.856836938
23659	心勝解	14	3	7.151558808	1.858923764
29763	心定	14	3	7.151558808	1.858923764
13632	性	14	5	0	0
12159	相狀	14	2	12.82807038	3.334434564
134	第四	14	5	0	0
8462	第二靜慮	14	3	7.151558808	1.858923764
4787	地獄	14	4	3.124009751	0.812032191
3847	調伏	14	2	12.82807038	3.334434564
3956	通達	14	4	3.124009751	0.812032191
45	諦	14	5	0	0
24974	如是如是	14	2	12.82807038	3.334434564
3673	非	14	5	0	0
24937	不相應行	14	3	7.151558808	1.858923764
8116	無明	14	5	0	0
38023	無容	14	2	12.82807038	3.334434564
38022	無處	14	3	7.151558808	1.858923764
874	無瞋	14	3	7.151558808	1.858923764
872	無貪	14	3	7.151558808	1.858923764
5280	命清淨	14	2	12.82807038	3.334434564
20686	有情類	14	3	7.151558808	1.858923764
38034	有處	14	2	12.82807038	3.334434564
35213	了別	14	5	0	0
23660	已勝解	14	4	3.124009751	0.812032191
17959	樂受	14	4	3.124009751	0.812032191
23661	當勝解	14	4	3.124009751	0.812032191
3887	安立	13	3	6.640733178	1.821067512
5033	一者	13	4	2.900866197	0.795495474
14575	下	13	4	2.900866197	0.795495474
331	感	13	4	2.900866197	0.795495474
1669	棄捨	13	4	2.900866197	0.795495474
16099	極簡擇	13	4	2.900866197	0.795495474

3917	五根	13	5	0	0
5279	語律儀	13	2	11.91177964	3.266530115
29878	作意相應	13	4	2.900866197	0.795495474
25619	住念	13	1	20.92269308	5.737564755
17087	循身觀	13	2	11.91177964	3.266530115
6897	初	13	5	0	0
35256	所知	13	4	2.900866197	0.795495474
13578	心三摩地勝行成就神足	13	1	20.92269308	5.737564755
17559	身内	13	2	11.91177964	3.266530115
5278	身律儀	13	2	11.91177964	3.266530115
643	正法	13	3	6.640733178	1.821067512
23655	造心意業	13	3	6.640733178	1.821067512
7417	超	13	3	6.640733178	1.821067512
5662	天	13	5	0	0
5035	二者	13	4	2.900866197	0.795495474
1954	母	13	3	6.640733178	1.821067512
4621	方	13	2	11.91177964	3.266530115
3177	方便	13	3	6.640733178	1.821067512
6624	妙行	13	3	6.640733178	1.821067512
5466	無上	13	3	6.640733178	1.821067512
13959	無癡	13	3	6.640733178	1.821067512
38035	有容	13	1	20.92269308	5.737564755
5034	有爲	13	4	2.900866197	0.795495474
13570	欲三摩地勝行成就神足	13	1	20.92269308	5.737564755
25637	勵意不息	13	3	6.640733178	1.821067512
39613	梵衆天	13	4	2.900866197	0.795495474
16929	沒	13	3	6.640733178	1.821067512
17277	觀行者	13	2	11.91177964	3.266530115
13582	觀三摩地勝行成就神足	13	1	20.92269308	5.737564755
4118	隨眠	13	4	2.900866197	0.795495474
17396	隱沒	13	3	6.640733178	1.821067512
30632	威勢	12	1	19.31325515	5.608740984
35298	異語	12	3	6.129907549	1.780179645
21105	可意	12	4	2.677722644	0.77763446
8957	可樂	12	3	6.129907549	1.780179645
3069	既	12	4	2.677722644	0.77763446
10488	求趣	12	1	19.31325515	5.608740984
826	虛誑語	12	2	10.9954889	3.193187722
13574	勤三摩地勝行成就神足	12	1	19.31325515	5.608740984
20166	苦集聖諦	12	4	2.677722644	0.77763446
6169	見苦	12	4	2.677722644	0.77763446
6170	見集	12	4	2.677722644	0.77763446
6171	見滅	12	4	2.677722644	0.77763446
3	三藏法師玄奘奉詔譯	12	5	0	0
24988	資糧	12	2	10.9954889	3.193187722
37191	受蘊	12	4	2.677722644	0.77763446
32191	愁	12	3	6.129907549	1.780179645
21315	出世	12	2	10.9954889	3.193187722
4508	出離	12	5	0	0
32195	擾惱	12	3	6.129907549	1.780179645
30647	身安	12	2	10.9954889	3.193187722

2	尊者大目乾連造	12	1	19.31325515	5.608740984
5190	知見	12	3	6.129907549	1.780179645
5659	婆羅門	12	3	6.129907549	1.780179645
17975	不苦不樂受	12	5	0	0
20154	未曾聞法	12	1	19.31325515	5.608740984
12461	無所有處	12	4	2.677722644	0.77763446
35297	名號	12	1	19.31325515	5.608740984
3886	勸勵	12	1	19.31325515	5.608740984
5988	應時	12	2	10.9954889	3.193187722
3221	數數	12	2	10.9954889	3.193187722
24980	淨妙	12	1	19.31325515	5.608740984
10442	熾盛	12	4	2.677722644	0.77763446
35226	礙	12	3	6.129907549	1.780179645
200	安善趣	11	1	17.70381722	5.468701572
35156	意根	11	3	5.61908192	1.735732003
9391	往	11	3	5.61908192	1.735732003
3825	解脫	11	5	0	0
10536	喜俱行心	11	1	17.70381722	5.468701572
42116	希求	11	3	5.61908192	1.735732003
97	五	11	5	0	0
5380	五取蘊	11	4	2.45457909	0.758218432
29991	語業	11	4	2.45457909	0.758218432
17756	合	11	3	5.61908192	1.735732003
7097	四聖諦	11	3	5.61908192	1.735732003
19550	耳	11	5	0	0
4431	耳根	11	3	5.61908192	1.735732003
2536	自在	11	4	2.45457909	0.758218432
4238	趣	11	5	0	0
1219	所以者何	11	2	10.07919816	3.113460002
35275	所等證	11	1	17.70381722	5.468701572
37525	所餘	11	4	2.45457909	0.758218432
199	升	11	1	17.70381722	5.468701572
9265	信解	11	3	5.61908192	1.735732003
28076	身根	11	3	5.61908192	1.735732003
10441	勢猛	11	3	5.61908192	1.735732003
713	成	11	4	2.45457909	0.758218432
6882	清淨	11	3	5.61908192	1.735732003
37976	生緣老死	11	1	17.70381722	5.468701572
9335	增長	11	4	2.45457909	0.758218432
9464	歎	11	3	5.61908192	1.735732003
6551	智者	11	4	2.45457909	0.758218432
10443	難制	11	3	5.61908192	1.735732003
2179	白	11	5	0	0
20684	彼彼	11	3	5.61908192	1.735732003
35153	鼻根	11	2	10.07919816	3.113460002
1747	不捨	11	5	0	0
1953	父	11	2	10.07919816	3.113460002
13423	平等	11	4	2.45457909	0.758218432
25568	朋友	11	3	5.61908192	1.735732003
672	法隨法行	11	2	10.07919816	3.113460002
24990	未名慈心定加行	11	1	17.70381722	5.468701572

24992	未名入慈心定	11	1	17.70381722	5.468701572
2120	無二	11	3	5.61908192	1.735732003
41852	名色縁識	11	1	17.70381722	5.468701572
10440	勇健	11	3	5.61908192	1.735732003
8091	離染	11	3	5.61908192	1.735732003
32	略	11	4	2.45457909	0.758218432
21047	和合	11	4	2.45457909	0.758218432
13853	惡欲	11	1	17.70381722	5.468701572
25538	狹小	11	2	10.07919816	3.113460002
5224	阿羅漢果	10	4	2.231435537	0.736950579
13464	過	10	4	2.231435537	0.736950579
9921	臥具	10	3	5.108256291	1.68704512
19685	外法	10	2	9.162907415	3.026128166
23068	蓋	10	3	5.108256291	1.68704512
35151	眼根	10	3	5.108256291	1.68704512
3863	求	10	4	2.231435537	0.736950579
2295	居	10	4	2.231435537	0.736950579
6172	見道所斷	10	3	5.108256291	1.68704512
6135	現法中	10	3	5.108256291	1.68704512
28500	光明相	10	1	16.09437929	5.315305752
29976	黒	10	3	5.108256291	1.68704512
5658	沙門	10	5	0	0
7584	三種	10	4	2.231435537	0.736950579
8113	三漏	10	3	5.108256291	1.68704512
8951	四聖種	10	3	5.108256291	1.68704512
27246	識無邊處	10	4	2.231435537	0.736950579
27795	殊勝智見	10	1	16.09437929	5.315305752
5169	受用	10	2	9.162907415	3.026128166
36353	色處	10	4	2.231435537	0.736950579
25596	心散亂	10	2	9.162907415	3.026128166
22138	尋求	10	4	2.231435537	0.736950579
19552	舌	10	5	0	0
35154	舌根	10	2	9.162907415	3.026128166
22665	尊者	10	4	2.231435537	0.736950579
32703	尊重	10	2	9.162907415	3.026128166
10542	定俱行心	10	1	16.09437929	5.315305752
4262	都	10	3	5.108256291	1.68704512
19288	内法	10	2	9.162907415	3.026128166
2177	必	10	2	9.162907415	3.026128166
13627	不散	10	4	2.231435537	0.736950579
25598	不能一趣	10	2	9.162907415	3.026128166
25599	不能守念	10	1	16.09437929	5.315305752
8481	不樂	10	3	5.108256291	1.68704512
24351	平等受	10	4	2.231435537	0.736950579
1574	補特伽羅	10	4	2.231435537	0.736950579
19367	法念住	10	4	2.231435537	0.736950579
37825	無色界	10	4	2.231435537	0.736950579
25662	無退	10	2	9.162907415	3.026128166
37786	無欲界	10	1	16.09437929	5.315305752
37787	無悲界	10	3	5.108256291	1.68704512
41770	有縁	10	4	2.231435537	0.736950579

37975	有縁生	10	1	16.09437929	5.315305752
8449	有伺	10	3	5.108256291	1.68704512
38386	有執	10	3	5.108256291	1.68704512
8448	有尋	10	3	5.108256291	1.68704512
22656	欲境	10	2	9.162907415	3.026128166
25600	令住一縁	10	1	16.09437929	5.315305752
5410	六處	10	3	5.108256291	1.68704512
5147	佛世尊	10	2	9.162907415	3.026128166
6120	佛正法	10	2	9.162907415	3.026128166
9898	廣	10	5	0	0
7506	廣大	10	2	9.162907415	3.026128166
10691	惱	10	5	0	0
25612	攝録	10	2	9.162907415	3.026128166
5153	飲食	10	2	9.162907415	3.026128166
44373	爲愛	10	2	9.162907415	3.026128166
31318	靜息	10	1	16.09437929	5.315305752
3836	&M-112010;	9	4	2.008291983	0.713440059
25620	一縁	9	2	8.246616673	2.9295873
17760	一聚	9	2	8.246616673	2.9295873
56	縁起	9	2	8.246616673	2.9295873
19196	解脱心	9	3	4.597430662	1.633224268
10692	害	9	5	0	0
1120	且	9	4	2.008291983	0.713440059
22482	喜樂	9	3	4.597430662	1.633224268
4789	鬼界	9	3	4.597430662	1.633224268
4066	去	9	2	8.246616673	2.9295873
9111	俱	9	5	0	0
6785	苦速通行	9	3	4.597430662	1.633224268
6783	苦遲通行	9	3	4.597430662	1.633224268
17134	現	9	5	0	0
5986	現見	9	2	8.246616673	2.9295873
5690	現觀	9	3	4.597430662	1.633224268
21780	後有	9	3	4.597430662	1.633224268
7518	光明	9	3	4.597430662	1.633224268
36357	香處	9	3	4.597430662	1.633224268
625	策勵	9	2	8.246616673	2.9295873
37817	三界	9	5	0	0
3915	四正勝	9	1	14.48494136	5.14573454
41677	自體	9	5	0	0
37968	識縁名色	9	1	14.48494136	5.14573454
17426	識界	9	3	4.597430662	1.633224268
17192	充滿	9	2	8.246616673	2.9295873
31562	初靜慮具足住	9	2	8.246616673	2.9295873
29920	所見	9	3	4.597430662	1.633224268
4502	審	9	2	8.246616673	2.9295873
24135	心無警覺	9	3	4.597430662	1.633224268
4942	心明記性	9	3	4.597430662	1.633224268
20721	身苦	9	4	2.008291983	0.713440059
17262	身念住	9	4	2.008291983	0.713440059
9591	迅速	9	2	8.246616673	2.9295873
876	正見	9	4	2.008291983	0.713440059

170	生地獄中	9	2	8. 246616673	2. 9295873
40828	生梵衆天衆同分中	9	1	14. 48494136	5. 14573454
14687	善勤	9	1	14. 48494136	5. 14573454
15507	善心	9	3	4. 597430662	1. 633224268
16326	善觀	9	1	14. 48494136	5. 14573454
9846	増上	9	5	0	0
41762	大因縁經中	9	1	14. 48494136	5. 14573454
30588	大名	9	2	8. 246616673	2. 9295873
9012	耽嗜	9	3	4. 597430662	1. 633224268
32964	等隨觀	9	2	8. 246616673	2. 9295873
17085	内身	9	2	8. 246616673	2. 9295873
41707	入母胎藏	9	1	14. 48494136	5. 14573454
4656	能得	9	3	4. 597430662	1. 633224268
4661	能觸	9	4	2. 008291983	0. 713440059
4662	能證	9	2	8. 246616673	2. 9295873
19551	鼻	9	5	0	0
5223	不還果	9	4	2. 008291983	0. 713440059
13752	不善	9	5	0	0
40577	不動行	9	2	8. 246616673	2. 9295873
17368	不平等	9	2	8. 246616673	2. 9295873
13628	不亂	9	4	2. 008291983	0. 713440059
26705	平等捨	9	1	14. 48494136	5. 14573454
23305	遍伺察	9	3	4. 597430662	1. 633224268
23282	遍尋求	9	4	2. 008291983	0. 713440059
36363	法處	9	3	4. 597430662	1. 633224268
4788	傍生	9	4	2. 008291983	0. 713440059
36359	味處	9	3	4. 597430662	1. 633224268
17542	未得	9	4	2. 008291983	0. 713440059
37788	無害界	9	3	4. 597430662	1. 633224268
38419	無執	9	3	4. 597430662	1. 633224268
38420	無受	9	2	8. 246616673	2. 9295873
37966	無明縁行	9	1	14. 48494136	5. 14573454
27899	無有差別	9	1	14. 48494136	5. 14573454
3968	無量門	9	2	8. 246616673	2. 9295873
3477	耶	9	4	2. 008291983	0. 713440059
38387	有受	9	3	4. 597430662	1. 633224268
25624	有情相	9	1	14. 48494136	5. 14573454
9029	陵蔑	9	2	8. 246616673	2. 9295873
714	和敬行	9	2	8. 246616673	2. 9295873
92	墮險惡趣	9	1	14. 48494136	5. 14573454
4432	對	9	5	0	0
14669	惡勤	9	1	14. 48494136	5. 14573454
15489	惡心	9	3	4. 597430662	1. 633224268
40529	惡不善法	9	4	2. 008291983	0. 713440059
16308	惡觀	9	1	14. 48494136	5. 14573454
6789	樂速通行	9	3	4. 597430662	1. 633224268
6787	樂遲通行	9	3	4. 597430662	1. 633224268
351	歸	9	3	4. 597430662	1. 633224268
44418	爲取	9	3	4. 597430662	1. 633224268
41676	羯刺藍	9	2	8. 246616673	2. 9295873
36355	聲處	9	3	4. 597430662	1. 633224268

36361	觸處	9	4	2.008291983	0.713440059
17360	食生	9	2	8.246616673	2.9295873
17359	食類	9	2	8.246616673	2.9295873
10367	&M-108120;沈	8	3	4.086605033	1.573057674
4339	哀愍	8	2	7.330325932	2.821663793
42747	意及法爲縁生意識	8	1	12.87550343	4.956170053
953	慰喻	8	1	12.87550343	4.956170053
27242	一切種	8	3	4.086605033	1.573057674
5222	一來果	8	4	1.785148429	0.687157534
22096	於苦思惟苦	8	3	4.086605033	1.573057674
22099	於道思惟道	8	3	4.086605033	1.573057674
4757	戒	8	3	4.086605033	1.573057674
42719	眼及色爲縁生眼識	8	1	12.87550343	4.956170053
7110	疑	8	5	0	0
23438	極欣	8	3	4.086605033	1.573057674
14615	勤増上力	8	1	12.87550343	4.956170053
26297	欣慰	8	1	12.87550343	4.956170053
6132	苦集滅道	8	4	1.785148429	0.687157534
4036	愚夫	8	3	4.086605033	1.573057674
30381	慧根	8	4	1.785148429	0.687157534
19555	結	8	5	0	0
9485	語言	8	2	7.330325932	2.821663793
5808	垢	8	3	4.086605033	1.573057674
28297	恒作	8	2	7.330325932	2.821663793
37967	行縁識	8	1	12.87550343	4.956170053
52	根	8	5	0	0
8094	最勝	8	2	7.330325932	2.821663793
5465	最上	8	2	7.330325932	2.821663793
820	殺生	8	2	7.330325932	2.821663793
21434	三愛	8	2	7.330325932	2.821663793
3916	四神足	8	3	4.086605033	1.573057674
16	施	8	2	7.330325932	2.821663793
9344	資具	8	2	7.330325932	2.821663793
24136	寂靜住性	8	3	4.086605033	1.573057674
3323	酒	8	3	4.086605033	1.573057674
17371	所攝	8	5	0	0
35249	諸所有	8	3	4.086605033	1.573057674
29519	諸漏	8	4	1.785148429	0.687157534
28298	常作	8	4	1.785148429	0.687157534
27224	色想	8	4	1.785148429	0.687157534
29698	審諦伺察	8	1	12.87550343	4.956170053
24414	心喜	8	4	1.785148429	0.687157534
32919	心自取	8	1	12.87550343	4.956170053
24134	心正直性	8	3	4.086605033	1.573057674
15435	心増上力	8	1	12.87550343	4.956170053
24133	心平等性	8	3	4.086605033	1.573057674
38935	身業	8	4	1.785148429	0.687157534
40751	生於人趣	8	2	7.330325932	2.821663793
853	生於天中	8	2	7.330325932	2.821663793
13961	善欲	8	1	12.87550343	4.956170053
44444	増上轉増上	8	1	12.87550343	4.956170053

43	足	8	5	0	0
31108	他化自在天	8	3	4. 086605033	1. 573057674
4777	多聞	8	2	7. 330325932	2. 821663793
8136	超越	8	2	7. 330325932	2. 821663793
20223	通慧	8	2	7. 330325932	2. 821663793
2917	忍	8	5	0	0
10290	倍增	8	2	7. 330325932	2. 821663793
27273	非想非非想處	8	4	1. 785148429	0. 687157534
8149	不還	8	4	1. 785148429	0. 687157534
25781	不散亂	8	1	12. 87550343	4. 956170053
27227	不思惟	8	2	7. 330325932	2. 821663793
9276	不證涅槃	8	3	4. 086605033	1. 573057674
7425	福	8	2	7. 330325932	2. 821663793
29696	遍尋思	8	2	7. 330325932	2. 821663793
24740	遍滿	8	2	7. 330325932	2. 821663793
8157	慢	8	4	1. 785148429	0. 687157534
3572	未來果	8	1	12. 87550343	4. 956170053
40773	無明蔽動心	8	1	12. 87550343	4. 956170053
5256	無學	8	4	1. 785148429	0. 687157534
42717	名色緣觸	8	1	12. 87550343	4. 956170053
44445	猛利轉猛利	8	1	12. 87550343	4. 956170053
1624	勇猛	8	2	7. 330325932	2. 821663793
7108	有身見	8	5	0	0
27226	有對想	8	3	4. 086605033	1. 573057674
5221	預流果	8	4	1. 785148429	0. 687157534
4454	踊躍	8	3	4. 086605033	1. 573057674
13799	欲增上力	8	1	12. 87550343	4. 956170053
8465	離喜	8	2	7. 330325932	2. 821663793
37970	六處緣觸	8	1	12. 87550343	4. 956170053
4067	來	8	4	1. 785148429	0. 687157534
44446	圓滿轉圓滿	8	1	12. 87550343	4. 956170053
17543	已失	8	2	7. 330325932	2. 821663793
17167	已得	8	4	1. 785148429	0. 687157534
7874	并	8	4	1. 785148429	0. 687157534
38027	惡行	8	3	4. 086605033	1. 573057674
10370	掉舉	8	5	0	0
29998	擇滅	8	3	4. 086605033	1. 573057674
35104	梵志	8	3	4. 086605033	1. 573057674
25127	樂相	8	2	7. 330325932	2. 821663793
2680	檢問	8	2	7. 330325932	2. 821663793
9329	滿	8	4	1. 785148429	0. 687157534
21303	真實	8	1	12. 87550343	4. 956170053
5801	經	8	5	0	0
16254	觀增上力	8	1	12. 87550343	4. 956170053
37971	觸緣受	8	1	12. 87550343	4. 956170053
9064	隨學	8	2	7. 330325932	2. 821663793
2515	&M-308280;芻尼	7	2	6. 41403519	2. 699310213
4206	安隱	7	3	3. 575779404	1. 504846416
29934	永涅槃	7	1	11. 2660655	4. 741259563
8123	永盡	7	2	6. 41403519	2. 699310213
29979	緣生法	7	2	6. 41403519	2. 699310213

30323	縁已生法	7	3	3. 575779404	1. 504846416
4936	憶念	7	5	0	0
1137	下至	7	2	6. 41403519	2. 699310213
17423	火界	7	3	3. 575779404	1. 504846416
17098	外身	7	1	11. 2660655	4. 741259563
37785	害界	7	4	1. 562004876	0. 657360864
2302	宜	7	2	6. 41403519	2. 699310213
1412	義中	7	1	11. 2660655	4. 741259563
16938	虚空	7	4	1. 562004876	0. 657360864
302	虚誑	7	2	6. 41403519	2. 699310213
17393	極遠離	7	2	6. 41403519	2. 699310213
7738	欣喜	7	4	1. 562004876	0. 657360864
20784	苦苦	7	3	3. 575779404	1. 504846416
20149	苦聖諦	7	3	3. 575779404	1. 504846416
10695	空	7	5	0	0
17425	空界	7	3	3. 575779404	1. 504846416
9036	繫念	7	2	6. 41403519	2. 699310213
8985	賢聖	7	2	6. 41403519	2. 699310213
20786	行苦	7	3	3. 575779404	1. 504846416
30055	三妙行	7	2	6. 41403519	2. 699310213
4647	四種	7	3	3. 575779404	1. 504846416
3914	四念住	7	4	1. 562004876	0. 657360864
22164	思擇力	7	2	6. 41403519	2. 699310213
9482	斯	7	5	0	0
649	持	7	4	1. 562004876	0. 657360864
2170	遮護	7	1	11. 2660655	4. 741259563
838	邪見	7	5	0	0
27401	種種想	7	3	3. 575779404	1. 504846416
24205	受樂	7	2	6. 41403519	2. 699310213
35266	所了	7	4	1. 562004876	0. 657360864
17397	除滅	7	3	3. 575779404	1. 504846416
25741	勝定	7	2	6. 41403519	2. 699310213
29975	勝妙法	7	2	6. 41403519	2. 699310213
28502	審諦	7	2	6. 41403519	2. 699310213
23127	心重性	7	2	6. 41403519	2. 699310213
23126	身重性	7	2	6. 41403519	2. 699310213
17195	身中	7	2	6. 41403519	2. 699310213
17422	水界	7	3	3. 575779404	1. 504846416
4838	世間解	7	2	6. 41403519	2. 699310213
4320	正定	7	4	1. 562004876	0. 657360864
4610	漸次	7	3	3. 575779404	1. 504846416
3537	僧寶	7	1	11. 2660655	4. 741259563
19303	想蘊	7	3	3. 575779404	1. 504846416
107	第一	7	5	0	0
17421	地界	7	3	3. 575779404	1. 504846416
8102	等觸	7	4	1. 562004876	0. 657360864
29912	道俱有	7	2	6. 41403519	2. 699310213
29911	道隨行	7	1	11. 2660655	4. 741259563
29913	道隨轉	7	1	11. 2660655	4. 741259563
3724	汝等	7	3	3. 575779404	1. 504846416
2322	之	7	5	0	0

4016	煩惱	7	5	0	0
4939	不遺	7	3	3. 575779404	1. 504846416
4940	不漏	7	3	3. 575779404	1. 504846416
29973	不應脩法	7	1	11. 2660655	4. 741259563
17424	風界	7	3	3. 575779404	1. 504846416
1753	物	7	3	3. 575779404	1. 504846416
17354	遍耽嗜	7	2	6. 41403519	2. 699310213
2169	防守	7	2	6. 41403519	2. 699310213
5711	妙	7	4	1. 562004876	0. 657360864
16985	無間	7	4	1. 562004876	0. 657360864
29971	無罪法	7	3	3. 575779404	1. 504846416
29910	無取	7	3	3. 575779404	1. 504846416
40707	無明爲緣造福行	7	1	11. 2660655	4. 741259563
1477	無愧	7	4	1. 562004876	0. 657360864
1475	無慚	7	5	0	0
4163	無餘	7	2	6. 41403519	2. 699310213
9013	迷悶	7	3	3. 575779404	1. 504846416
86	有罪	7	4	1. 562004876	0. 657360864
29978	有敵對法	7	2	6. 41403519	2. 699310213
40767	有不繫心	7	1	11. 2660655	4. 741259563
29918	有學者	7	2	6. 41403519	2. 699310213
238	離虛誑語	7	3	3. 575779404	1. 504846416
218	離不與取	7	3	3. 575779404	1. 504846416
8058	劣	7	5	0	0
8109	漏盡	7	3	3. 575779404	1. 504846416
315	墮	7	4	1. 562004876	0. 657360864
4935	專念	7	2	6. 41403519	2. 699310213
27294	已想	7	4	1. 562004876	0. 657360864
37784	恚界	7	4	1. 562004876	0. 657360864
13629	攝止	7	3	3. 575779404	1. 504846416
9644	舉	7	5	0	0
27295	當想	7	3	3. 575779404	1. 504846416
3720	聽聞正法	7	2	6. 41403519	2. 699310213
14	蘊	7	5	0	0
50	覺支	7	4	1. 562004876	0. 657360864
8100	隨得	7	2	6. 41403519	2. 699310213
21450	隨煩惱	7	4	1. 562004876	0. 657360864
25562	&M-061640;	6	1	9. 656627576	4. 493163609
1956	&M-061640;妹	6	1	9. 656627576	4. 493163609
13465	&M-164760;伽沙	6	1	9. 656627576	4. 493163609
2519	&M-395700;波斯迦	6	1	9. 656627576	4. 493163609
5947	愛慕	6	2	5. 497744449	2. 558063371
7329	安樂	6	2	5. 497744449	2. 558063371
35852	意識	6	5	0	0
5563	意妙行	6	2	5. 497744449	2. 558063371
38246	違涅槃者	6	1	9. 656627576	4. 493163609
5946	印可	6	2	5. 497744449	2. 558063371
30639	引起	6	1	9. 656627576	4. 493163609
5989	引導	6	2	5. 497744449	2. 558063371
1661	厭患	6	2	5. 497744449	2. 558063371
2182	可	6	5	0	0

21104	可喜	6	3	3.064953775	1.426102297
39	果	6	5	0	0
7109	戒禁取	6	4	1.338861322	0.622963133
18302	外受	6	2	5.497744449	2.558063371
4063	喜俱行愛	6	1	9.656627576	4.493163609
29632	喜覺支	6	1	9.656627576	4.493163609
32938	起慢	6	2	5.497744449	2.558063371
32793	軌範	6	2	5.497744449	2.558063371
9002	求不得	6	2	5.497744449	2.558063371
1612	業	6	5	0	0
2517	勤策女	6	2	5.497744449	2.558063371
21494	苦果	6	1	9.656627576	4.493163609
18111	苦出離依受	6	1	9.656627576	4.493163609
29135	具念	6	2	5.497744449	2.558063371
1955	兄弟	6	1	9.656627576	4.493163609
552	慶慰	6	2	5.497744449	2.558063371
28177	畦壟	6	1	9.656627576	4.493163609
5	稽首	6	2	5.497744449	2.558063371
41659	健達縛	6	1	9.656627576	4.493163609
9251	賢貴	6	2	5.497744449	2.558063371
23652	現前等思	6	3	3.064953775	1.426102297
27781	現法樂住	6	3	3.064953775	1.426102297
2121	互	6	3	3.064953775	1.426102297
4062	後有愛	6	1	9.656627576	4.493163609
19350	更	6	3	3.064953775	1.426102297
43455	今起味	6	1	9.656627576	4.493163609
8152	作證行	6	1	9.656627576	4.493163609
9034	策勤	6	2	5.497744449	2.558063371
21438	四愛	6	2	5.497744449	2.558063371
40804	四大王衆天	6	3	3.064953775	1.426102297
5560	時時爲説	6	1	9.656627576	4.493163609
23527	次第	6	5	0	0
27844	滋潤	6	2	5.497744449	2.558063371
2905	耳識	6	5	0	0
831	七	6	5	0	0
2307	悉	6	2	5.497744449	2.558063371
6825	質直	6	2	5.497744449	2.558063371
29635	捨覺支	6	1	9.656627576	4.493163609
4542	趣入	6	2	5.497744449	2.558063371
18140	受念住	6	4	1.338861322	0.622963133
9027	終	6	4	1.338861322	0.622963133
533	十	6	5	0	0
17923	循受觀	6	1	9.656627576	4.493163609
18658	循心觀	6	1	9.656627576	4.493163609
19290	循法觀	6	1	9.656627576	4.493163609
30413	諸行中	6	1	9.656627576	4.493163609
22821	諸欲	6	4	1.338861322	0.622963133
23567	諸佛	6	2	5.497744449	2.558063371
27809	勝分別慧	6	2	5.497744449	2.558063371
5943	信性	6	4	1.338861322	0.622963133
43459	審見	6	2	5.497744449	2.558063371

43460	審知	6	2	5. 497744449	2. 558063371
29250	心所法	6	4	1. 338861322	0. 622963133
18839	心念住	6	4	1. 338861322	0. 622963133
17367	心憂	6	3	3. 064953775	1. 426102297
38414	身外	6	2	5. 497744449	2. 558063371
20769	身心燒然	6	1	9. 656627576	4. 493163609
19475	睡眠	6	4	1. 338861322	0. 622963133
2516	正學	6	2	5. 497744449	2. 558063371
29631	精進覺支	6	1	9. 656627576	4. 493163609
78	聖賢	6	2	5. 497744449	2. 558063371
22054	聖行	6	2	5. 497744449	2. 558063371
4837	善逝	6	2	5. 497744449	2. 558063371
5985	善説	6	3	3. 064953775	1. 426102297
20592	漸	6	3	3. 064953775	1. 426102297
41817	全	6	4	1. 338861322	0. 622963133
2906	曾受	6	2	5. 497744449	2. 558063371
2907	曾了	6	1	9. 656627576	4. 493163609
9413	相違	6	3	3. 064953775	1. 426102297
4367	速	6	3	3. 064953775	1. 426102297
30627	其心正直	6	1	9. 656627576	4. 493163609
1746	他攝受	6	1	9. 656627576	4. 493163609
33175	多貪	6	2	5. 497744449	2. 558063371
348	男子	6	2	5. 497744449	2. 558063371
29634	定覺支	6	1	9. 656627576	4. 493163609
27848	適悦	6	2	5. 497744449	2. 558063371
4841	天人師	6	2	5. 497744449	2. 558063371
16102	等了	6	4	1. 338861322	0. 622963133
17921	内受	6	2	5. 497744449	2. 558063371
18656	内心	6	2	5. 497744449	2. 558063371
8456	内等淨	6	1	9. 656627576	4. 493163609
35326	内處	6	3	3. 064953775	1. 426102297
23332	如何	6	2	5. 497744449	2. 558063371
29629	念覺支	6	1	9. 656627576	4. 493163609
29977	白法	6	3	3. 064953775	1. 426102297
7821	彼種類結法永斷	6	1	9. 656627576	4. 493163609
4064	彼彼喜愛	6	1	9. 656627576	4. 493163609
21361	非異	6	2	5. 497744449	2. 558063371
21359	非虚	6	1	9. 656627576	4. 493163609
21360	非倒	6	1	9. 656627576	4. 493163609
21358	非妄	6	1	9. 656627576	4. 493163609
41949	非理作意俱生名色爲縁	6	1	9. 656627576	4. 493163609
37146	非擇滅	6	3	3. 064953775	1. 426102297
1674	不越	6	3	3. 064953775	1. 426102297
1155	不遠	6	2	5. 497744449	2. 558063371
14606	不下	6	2	5. 497744449	2. 558063371
14610	不極弱	6	1	9. 656627576	4. 493163609
18119	不苦不樂出離依受	6	1	9. 656627576	4. 493163609
4941	不失法性	6	2	5. 497744449	2. 558063371
44647	不等隨觀	6	1	9. 656627576	4. 493163609
1666	不爲	6	3	3. 064953775	1. 426102297
7350	福田	6	3	3. 064953775	1. 426102297

27845	遍滋潤	6	2	5.497744449	2.558063371
27847	遍充滿	6	2	5.497744449	2.558063371
27849	遍適悦	6	2	5.497744449	2.558063371
3425	放逸	6	4	1.338861322	0.622963133
21323	法界	6	4	1.338861322	0.622963133
4071	本	6	4	1.338861322	0.622963133
25563	妹	6	1	9.656627576	4.493163609
3568	未	6	4	1.338861322	0.622963133
19341	未生者	6	2	5.497744449	2.558063371
22623	妙境	6	1	9.656627576	4.493163609
13756	無色界繫	6	4	1.338861322	0.622963133
37129	無想定	6	3	3.064953775	1.426102297
4203	無熱	6	2	5.497744449	2.558063371
43548	無味	6	4	1.338861322	0.622963133
37261	無味受	6	1	9.656627576	4.493163609
30668	無惱害	6	1	9.656627576	4.493163609
5036	無爲	6	5	0	0
35322	名此岸	6	1	9.656627576	4.493163609
42231	名色爲緣	6	1	9.656627576	4.493163609
13459	名想	6	3	3.064953775	1.426102297
35310	名道路	6	1	9.656627576	4.493163609
36537	名彼岸	6	1	9.656627576	4.493163609
20702	命根	6	4	1.338861322	0.622963133
45364	命根起	6	1	9.656627576	4.493163609
22873	猛利	6	3	3.064953775	1.426102297
1858	門	6	3	3.064953775	1.426102297
30664	有惱害	6	1	9.656627576	4.493163609
30670	預法流	6	1	9.656627576	4.493163609
4649	預流支	6	2	5.497744449	2.558063371
13754	欲界繫	6	4	1.338861322	0.622963133
10486	欲樂	6	2	5.497744449	2.558063371
17076	略説	6	2	5.497744449	2.558063371
8111	漏	6	4	1.338861322	0.622963133
5729	佛陀	6	1	9.656627576	4.493163609
13457	假	6	3	3.064953775	1.426102297
2297	喩	6	2	5.497744449	2.558063371
40688	墮於地獄	6	2	5.497744449	2.558063371
43453	已起味	6	1	9.656627576	4.493163609
23653	已思	6	4	1.338861322	0.622963133
10021	已斷	6	4	1.338861322	0.622963133
32119	忿	6	4	1.338861322	0.622963133
19477	惡作	6	4	1.338861322	0.622963133
29630	擇法覺支	6	1	9.656627576	4.493163609
4166	變吐	6	2	5.497744449	2.558063371
5657	梵	6	5	0	0
40909	梵輔天	6	2	5.497744449	2.558063371
18103	樂出離依受	6	1	9.656627576	4.493163609
511	飲酒諸放逸處	6	1	9.656627576	4.493163609
23453	歡喜性	6	3	3.064953775	1.426102297
613	淨信	6	2	5.497744449	2.558063371
23654	當思	6	3	3.064953775	1.426102297

30589	當知	6	4	1. 338861322	0. 622963133
30624	癡不纏心	6	1	9. 656627576	4. 493163609
30623	瞋不纏心	6	1	9. 656627576	4. 493163609
8057	羸	6	3	3. 064953775	1. 426102297
14866	脩集	6	1	9. 656627576	4. 493163609
32178	觚突	6	1	9. 656627576	4. 493163609
30622	貪不纏心	6	1	9. 656627576	4. 493163609
29633	輕安覺支	6	1	9. 656627576	4. 493163609
17267	隨行	6	2	5. 497744449	2. 558063371
20484	&M-112010;陳那	5	2	4. 581453707	2. 391003815
21097	愛別離	5	1	8. 047189646	4. 199728378
5948	愛慕性	5	2	4. 581453707	2. 391003815
2077	愛樂	5	5	0	0
44525	以誰爲緣	5	1	8. 047189646	4. 199728378
5576	意惡行	5	3	2. 554128146	1. 332967772
1309	異生	5	4	1. 115717768	0. 582279253
38375	一内	5	1	8. 047189646	4. 199728378
1670	堰塞	5	1	8. 047189646	4. 199728378
21027	怨憎會	5	1	8. 047189646	4. 199728378
33735	往還	5	2	4. 581453707	2. 391003815
3045	王	5	3	2. 554128146	1. 332967772
10403	下賤者	5	2	4. 581453707	2. 391003815
5712	伽他	5	2	4. 581453707	2. 391003815
33734	可信	5	2	4. 581453707	2. 391003815
32968	我所	5	5	0	0
4228	我慢	5	3	2. 554128146	1. 332967772
17271	解行	5	1	8. 047189646	4. 199728378
55	界	5	5	0	0
17124	外	5	4	1. 115717768	0. 582279253
38416	外所攝	5	1	8. 047189646	4. 199728378
19005	外心	5	1	8. 047189646	4. 199728378
23064	蓋心	5	2	4. 581453707	2. 391003815
16104	機黠	5	3	2. 554128146	1. 332967772
45021	起猶預	5	1	8. 047189646	4. 199728378
33729	軌範類	5	1	8. 047189646	4. 199728378
10373	疑蓋	5	3	2. 554128146	1. 332967772
4894	教授	5	2	4. 581453707	2. 391003815
4895	教誡	5	2	4. 581453707	2. 391003815
2154	狂	5	1	8. 047189646	4. 199728378
45350	業有	5	1	8. 047189646	4. 199728378
3550	勤策	5	2	4. 581453707	2. 391003815
16103	近了	5	4	1. 115717768	0. 582279253
5990	近觀	5	2	4. 581453707	2. 391003815
25560	兄	5	1	8. 047189646	4. 199728378
1181	血手	5	1	8. 047189646	4. 199728378
44941	見取	5	5	0	0
17266	現行	5	3	2. 554128146	1. 332967772
1608	現前	5	5	0	0
71	五怖罪怨	5	1	8. 047189646	4. 199728378
3918	五力	5	3	2. 554128146	1. 332967772
17072	吾	5	2	4. 581453707	2. 391003815

27890	光明想	5	2	4. 581453707	2. 391003815
3838	好	5	4	1. 115717768	0. 582279253
7037	合掌	5	2	4. 581453707	2. 391003815
7544	最	5	5	0	0
16100	最極簡擇	5	3	2. 554128146	1. 332967772
7343	最爲第一	5	1	8. 047189646	4. 199728378
41706	三事和合	5	1	8. 047189646	4. 199728378
30046	三惡行	5	2	4. 581453707	2. 391003815
1663	止息	5	4	1. 115717768	0. 582279253
3988	死苦	5	1	8. 047189646	4. 199728378
21326	自然	5	2	4. 581453707	2. 391003815
509	自離殺生	5	1	8. 047189646	4. 199728378
41651	識爲食	5	1	8. 047189646	4. 199728378
3919	七等覺支	5	4	1. 115717768	0. 582279253
9584	失壞法	5	2	4. 581453707	2. 391003815
10541	捨俱行心	5	1	8. 047189646	4. 199728378
37974	取縁有	5	1	8. 047189646	4. 199728378
27457	修業	5	2	4. 581453707	2. 391003815
13956	修集	5	2	4. 581453707	2. 391003815
4069	衆苦	5	3	2. 554128146	1. 332967772
527	十法	5	2	4. 581453707	2. 391003815
23611	柔軟	5	2	4. 581453707	2. 391003815
25743	所依止	5	2	4. 581453707	2. 391003815
40006	所造作	5	1	8. 047189646	4. 199728378
38934	所等起	5	3	2. 554128146	1. 332967772
22171	所得	5	4	1. 115717768	0. 582279253
31770	所應	5	4	1. 115717768	0. 582279253
2173	女	5	3	2. 554128146	1. 332967772
9326	少欲	5	3	2. 554128146	1. 332967772
9304	障	5	4	1. 115717768	0. 582279253
13755	色界繫	5	4	1. 115717768	0. 582279253
16106	審察	5	4	1. 115717768	0. 582279253
41085	心意業	5	2	4. 581453707	2. 391003815
2157	心亂	5	4	1. 115717768	0. 582279253
32792	親教	5	3	2. 554128146	1. 332967772
33727	親教類	5	1	8. 047189646	4. 199728378
3118	親友	5	2	4. 581453707	2. 391003815
25567	親屬	5	2	4. 581453707	2. 391003815
1958	親眷	5	1	8. 047189646	4. 199728378
8469	身受樂	5	1	8. 047189646	4. 199728378
5807	塵	5	2	4. 581453707	2. 391003815
41650	頗勒婁那	5	2	4. 581453707	2. 391003815
27301	是説	5	2	4. 581453707	2. 391003815
44527	是誰種類	5	1	8. 047189646	4. 199728378
4314	正思惟	5	3	2. 554128146	1. 332967772
45369	生縁有故起	5	1	8. 047189646	4. 199728378
41062	生空無邊處天衆同分中	5	1	8. 047189646	4. 199728378
30523	精進根	5	4	1. 115717768	0. 582279253
7711	聖所愛戒	5	3	2. 554128146	1. 332967772
20588	聖諦	5	4	1. 115717768	0. 582279253
390	誠言	5	1	8. 047189646	4. 199728378

9011	染著	5	2	4. 581453707	2. 391003815
4168	染滅	5	1	8. 047189646	4. 199728378
292	前義	5	1	8. 047189646	4. 199728378
38476	前内此外	5	1	8. 047189646	4. 199728378
1660	善思擇	5	1	8. 047189646	4. 199728378
24734	善修習	5	2	4. 581453707	2. 391003815
10602	尊勝者	5	2	4. 581453707	2. 391003815
7448	大果	5	2	4. 581453707	2. 391003815
28208	大種所造	5	2	4. 581453707	2. 391003815
35293	中有	5	3	2. 554128146	1. 332967772
41068	超諸色想	5	1	8. 047189646	4. 199728378
28168	長養	5	4	1. 115717768	0. 582279253
5106	頂	5	2	4. 581453707	2. 391003815
31887	定根	5	4	1. 115717768	0. 582279253
22499	定生	5	1	8. 047189646	4. 199728378
25561	弟	5	1	8. 047189646	4. 199728378
24636	天眼	5	3	2. 554128146	1. 332967772
9445	等熱	5	1	8. 047189646	4. 199728378
8121	等盡	5	2	4. 581453707	2. 391003815
21328	等覺	5	3	2. 554128146	1. 332967772
21433	二愛	5	2	4. 581453707	2. 391003815
38376	二外	5	2	4. 581453707	2. 391003815
9008	如法	5	3	2. 554128146	1. 332967772
6626	如理行	5	2	4. 581453707	2. 391003815
3721	如理作意	5	2	4. 581453707	2. 391003815
6357	熱	5	3	2. 554128146	1. 332967772
29896	念根	5	4	1. 115717768	0. 582279253
5040	彼果得	5	1	8. 047189646	4. 199728378
5042	彼得得	5	1	8. 047189646	4. 199728378
10696	非我	5	4	1. 115717768	0. 582279253
25122	逼	5	4	1. 115717768	0. 582279253
3987	病苦	5	2	4. 581453707	2. 391003815
1673	不違	5	2	4. 581453707	2. 391003815
1672	不逆	5	2	4. 581453707	2. 391003815
1671	不拒	5	2	4. 581453707	2. 391003815
1667	不行	5	3	2. 554128146	1. 332967772
1665	不作	5	4	1. 115717768	0. 582279253
21317	不出世	5	1	8. 047189646	4. 199728378
9592	不停	5	2	4. 581453707	2. 391003815
1668	不犯	5	3	2. 554128146	1. 332967772
18215	不平等受	5	4	1. 115717768	0. 582279253
1744	不與	5	4	1. 115717768	0. 582279253
822	不與取	5	3	2. 554128146	1. 332967772
108	不與取者	5	1	8. 047189646	4. 199728378
103	怖罪怨	5	1	8. 047189646	4. 199728378
2220	父母	5	2	4. 581453707	2. 391003815
23057	覆心	5	2	4. 581453707	2. 391003815
23058	蔽心	5	2	4. 581453707	2. 391003815
8168	遍	5	4	1. 115717768	0. 582279253
9446	遍熱	5	1	8. 047189646	4. 199728378
8122	遍盡	5	2	4. 581453707	2. 391003815

7362	魔	5	2	4.581453707	2.391003815
10007	未斷	5	4	1.115717768	0.582279253
8459	無伺	5	3	2.554128146	1.332967772
8458	無尋	5	3	2.554128146	1.332967772
32161	無有見	5	3	2.554128146	1.332967772
1135	無羞	5	4	1.115717768	0.582279253
27	無邊	5	4	1.115717768	0.582279253
4331	牟尼	5	2	4.581453707	2.391003815
31959	滅界	5	3	2.554128146	1.332967772
212	滅怖罪怨	5	1	8.047189646	4.199728378
4996	夜	5	2	4.581453707	2.391003815
32160	有見	5	4	1.115717768	0.582279253
37263	有味受	5	1	8.047189646	4.199728378
44526	用誰爲集	5	1	8.047189646	4.199728378
824	欲邪行	5	3	2.554128146	1.332967772
7623	利	5	4	1.115717768	0.582279253
23063	裏心	5	1	8.047189646	4.199728378
22481	離生	5	2	4.581453707	2.391003815
228	離欲邪行	5	3	2.554128146	1.332967772
1114	離飲諸酒諸放逸處	5	1	8.047189646	4.199728378
33225	律	5	2	4.581453707	2.391003815
3986	老苦	5	1	8.047189646	4.199728378
42497	六根生起	5	1	8.047189646	4.199728378
38019	處非處善巧	5	1	8.047189646	4.199728378
9954	勞倦	5	2	4.581453707	2.391003815
7271	學無學僧	5	1	8.047189646	4.199728378
33226	對法	5	4	1.115717768	0.582279253
43447	已審尋思	5	1	8.047189646	4.199728378
44528	從誰而生	5	1	8.047189646	4.199728378
32158	惡食	5	2	4.581453707	2.391003815
4256	應供	5	2	4.581453707	2.391003815
36548	應說其相	5	1	8.047189646	4.199728378
8478	斷苦	5	1	8.047189646	4.199728378
8477	斷樂	5	1	8.047189646	4.199728378
4182	歸依	5	2	4.581453707	2.391003815
38	淨	5	5	0	0
35281	淨色	5	2	4.581453707	2.391003815
4167	盡離	5	2	4.581453707	2.391003815
4866	聚	5	3	2.554128146	1.332967772
16107	聰叡	5	4	1.115717768	0.582279253
666	脩法	5	1	8.047189646	4.199728378
1432	觸證	5	1	8.047189646	4.199728378
81	訶厭	5	1	8.047189646	4.199728378
32141	詭詐	5	2	4.581453707	2.391003815
2172	誠	5	2	4.581453707	2.391003815
3266	誑	5	4	1.115717768	0.582279253
13723	輕安	5	4	1.115717768	0.582279253
9577	轉動	5	2	4.581453707	2.391003815
31323	餘法	5	2	4.581453707	2.391003815
23354	匱	5	4	1.115717768	0.582279253
3990	愛別離苦	4	1	6.437751717	3.840592679

9039	安住古昔聖種	4	2	3.665162966	2.186539443
7038	慰問	4	2	3.665162966	2.186539443
38033	異熟	4	4	0.892574215	0.532486207
40599	異熟果	4	3	2.043302516	1.218980326
38190	異生者	4	1	6.437751717	3.840592679
23097	違戾	4	1	6.437751717	3.840592679
5058	一切煩惱	4	1	6.437751717	3.840592679
24738	一方	4	1	6.437751717	3.840592679
8173	因故	4	4	0.892574215	0.532486207
45398	因此希求	4	1	6.437751717	3.840592679
5101	永斷遍知	4	1	6.437751717	3.840592679
8162	永盡行	4	1	6.437751717	3.840592679
8034	厭賤	4	1	6.437751717	3.840592679
3989	怨憎會苦	4	1	6.437751717	3.840592679
29974	下劣	4	3	2.043302516	1.218980326
28342	可欣	4	2	3.665162966	2.186539443
9393	家	4	2	3.665162966	2.186539443
2479	花	4	3	2.043302516	1.218980326
36541	外處	4	3	2.043302516	1.218980326
1430	獲得	4	3	2.043302516	1.218980326
25738	堪能	4	3	2.043302516	1.218980326
37745	眼識界	4	4	0.892574215	0.532486207
37441	眼觸所生受	4	5	0	0
37799	喜界	4	2	3.665162966	2.186539443
35162	喜根	4	3	2.043302516	1.218980326
44023	起染	4	2	3.665162966	2.186539443
1521	起惡心	4	1	6.437751717	3.840592679
44022	起貪	4	3	2.043302516	1.218980326
17292	急疾	4	1	6.437751717	3.840592679
3991	求不得苦	4	1	6.437751717	3.840592679
8036	拒逆	4	2	3.665162966	2.186539443
17344	境	4	3	2.043302516	1.218980326
41645	教誨頗勒鞞那經中	4	1	6.437751717	3.840592679
41701	教誨莎底經中	4	1	6.437751717	3.840592679
8164	極恭敬	4	1	6.437751717	3.840592679
14579	極弱	4	1	6.437751717	3.840592679
17395	極調伏	4	1	6.437751717	3.840592679
17319	極圓滿	4	2	3.665162966	2.186539443
10537	欣俱行心	4	1	6.437751717	3.840592679
23526	九種	4	2	3.665162966	2.186539443
20201	苦滅道聖諦	4	1	6.437751717	3.840592679
3972	苦真是苦	4	2	3.665162966	2.186539443
31260	苦邊際	4	1	6.437751717	3.840592679
38177	具聖見者	4	1	6.437751717	3.840592679
41052	空無邊處天	4	4	0.892574215	0.532486207
38384	堅性	4	2	3.665162966	2.186539443
38385	堅類	4	1	6.437751717	3.840592679
13760	見所斷	4	4	0.892574215	0.532486207
75	現世	4	1	6.437751717	3.840592679
5944	現前信性	4	2	3.665162966	2.186539443
8145	現觀行	4	1	6.437751717	3.840592679

2168	孤養	4	1	6.437751717	3.840592679
21439	五愛	4	1	6.437751717	3.840592679
8031	五取蘊中	4	1	6.437751717	3.840592679
37197	五蘊	4	4	0.892574215	0.532486207
41919	後有生起	4	2	3.665162966	2.186539443
7428	恒	4	3	2.043302516	1.218980326
33957	剛&M-207740;	4	1	6.437751717	3.840592679
4136	此等	4	3	2.043302516	1.218980326
5939	根本	4	3	2.043302516	1.218980326
25583	最極寂靜	4	2	3.665162966	2.186539443
8093	最尊	4	2	3.665162966	2.186539443
10538	策勵俱行心	4	1	6.437751717	3.840592679
299	殺	4	3	2.043302516	1.218980326
941	三十法	4	1	6.437751717	3.840592679
1004	四十法	4	1	6.437751717	3.840592679
34934	師友	4	1	6.437751717	3.840592679
3070	思惟已	4	2	3.665162966	2.186539443
41082	思性	4	1	6.437751717	3.840592679
41083	思類	4	3	2.043302516	1.218980326
37	支	4	3	2.043302516	1.218980326
2171	私	4	1	6.437751717	3.840592679
1814	資生具	4	2	3.665162966	2.186539443
33042	事業	4	3	2.043302516	1.218980326
24884	慈	4	4	0.892574215	0.532486207
24943	慈心定	4	2	3.665162966	2.186539443
10819	自名	4	1	6.437751717	3.840592679
500	自利	4	2	3.665162966	2.186539443
32123	嫉	4	5	0	0
6625	質直行	4	2	3.665162966	2.186539443
37801	捨界	4	2	3.665162966	2.186539443
35164	捨根	4	3	2.043302516	1.218980326
31600	遮止	4	3	2.043302516	1.218980326
14578	弱	4	2	3.665162966	2.186539443
7592	殊勝	4	2	3.665162966	2.186539443
6980	受具百歳	4	1	6.437751717	3.840592679
3973	集真是集	4	2	3.665162966	2.186539443
4007	出	4	4	0.892574215	0.532486207
19766	循外法觀	4	1	6.437751717	3.840592679
19364	循内法觀	4	1	6.437751717	3.840592679
37987	純大苦蘊	4	1	6.437751717	3.840592679
23516	順次	4	3	2.043302516	1.218980326
17365	順憂受觸	4	2	3.665162966	2.186539443
6982	初受具者	4	1	6.437751717	3.840592679
4544	所以	4	1	6.437751717	3.840592679
14417	所集	4	2	3.665162966	2.186539443
23583	諸根	4	4	0.892574215	0.532486207
34527	嘗	4	3	2.043302516	1.218980326
9681	少事	4	1	6.437751717	3.840592679
9682	少務	4	1	6.437751717	3.840592679
27422	障礙	4	3	2.043302516	1.218980326
5151	上妙	4	1	6.437751717	3.840592679

1172	杖	4	2	3.665162966	2.186539443
24908	色界定	4	1	6.437751717	3.840592679
43919	色中	4	2	3.665162966	2.186539443
43463	色味受爲縁	4	1	6.437751717	3.840592679
37190	色蘊	4	3	2.043302516	1.218980326
35165	信根	4	4	0.892574215	0.532486207
13631	心一境	4	2	3.665162966	2.186539443
22496	心一趣性	4	1	6.437751717	3.840592679
30837	心正直故	4	1	6.437751717	3.840592679
37508	心相應行蘊	4	2	3.665162966	2.186539443
34969	心中愁箭	4	1	6.437751717	3.840592679
34959	心熱	4	2	3.665162966	2.186539443
37510	心不相應行蘊	4	2	3.665162966	2.186539443
17336	心明記	4	3	2.043302516	1.218980326
24350	心樂	4	3	2.043302516	1.218980326
5950	心淨	4	2	3.665162966	2.186539443
2834	親族	4	1	6.437751717	3.840592679
42051	身語妙行	4	1	6.437751717	3.840592679
9350	身心	4	3	2.043302516	1.218980326
33960	辛楚	4	2	3.665162966	2.186539443
34678	人衆	4	1	6.437751717	3.840592679
10704	衰朽	4	2	3.665162966	2.186539443
4316	正業	4	3	2.043302516	1.218980326
4315	正語	4	3	2.043302516	1.218980326
6077	正法所	4	2	3.665162966	2.186539443
4317	正命	4	3	2.043302516	1.218980326
21384	正覺	4	2	3.665162966	2.186539443
38126	生一世界	4	1	6.437751717	3.840592679
30851	生喜	4	2	3.665162966	2.186539443
8991	生喜足	4	2	3.665162966	2.186539443
3985	生苦	4	3	2.043302516	1.218980326
40940	生無想天衆同分中	4	1	6.437751717	3.840592679
33958	切心	4	3	2.043302516	1.218980326
9452	箭	4	3	2.043302516	1.218980326
27892	善思惟	4	2	3.665162966	2.186539443
3622	僧和敬	4	1	6.437751717	3.840592679
8176	相故	4	3	2.043302516	1.218980326
41328	造福行已有隨福識	4	1	6.437751717	3.840592679
21432	則	4	4	0.892574215	0.532486207
8909	速得圓滿	4	1	6.437751717	3.840592679
9332	損減	4	3	2.043302516	1.218980326
33213	他家	4	1	6.437751717	3.840592679
5103	多羅樹	4	2	3.665162966	2.186539443
24732	大	4	5	0	0
41743	託胎	4	1	6.437751717	3.840592679
2397	奪資財	4	2	3.665162966	2.186539443
33959	奪命	4	2	3.665162966	2.186539443
9151	誰	4	2	3.665162966	2.186539443
349	男根	4	2	3.665162966	2.186539443
4840	調御士	4	2	3.665162966	2.186539443
8130	通行	4	2	3.665162966	2.186539443

8178	通達行	4	1	6.437751717	3.840592679
17201	爪	4	2	3.665162966	2.186539443
4384	天人	4	3	2.043302516	1.218980326
4352	度	4	4	0.892574215	0.532486207
1171	刀	4	2	3.665162966	2.186539443
25751	東方等	4	1	6.437751717	3.840592679
27332	等超越	4	2	3.665162966	2.186539443
1970	等類	4	2	3.665162966	2.186539443
3041	答	4	4	0.892574215	0.532486207
38726	動性	4	2	3.665162966	2.186539443
38727	動類	4	1	6.437751717	3.840592679
3975	道真是道	4	2	3.665162966	2.186539443
17711	内外身	4	1	6.437751717	3.840592679
19987	内外法	4	1	6.437751717	3.840592679
24936	二業	4	1	6.437751717	3.840592679
888	二十法	4	2	3.665162966	2.186539443
17387	二法	4	3	2.043302516	1.218980326
6159	入苦集滅道現觀	4	1	6.437751717	3.840592679
9674	念言	4	2	3.665162966	2.186539443
22835	乃	4	2	3.665162966	2.186539443
38264	能修習七等覺支	4	1	6.437751717	3.840592679
4303	能盡	4	2	3.665162966	2.186539443
4246	彼岸	4	2	3.665162966	2.186539443
25882	悲	4	3	2.043302516	1.218980326
10705	非恒	4	2	3.665162966	2.186539443
13762	非所斷	4	4	0.892574215	0.532486207
38123	非前非後	4	2	3.665162966	2.186539443
27954	非不住念	4	1	6.437751717	3.840592679
90	非福	4	1	6.437751717	3.840592679
40616	非福行	4	2	3.665162966	2.186539443
23878	非有	4	3	2.043302516	1.218980326
13759	非學非無學	4	4	0.892574215	0.532486207
10540	不闇昧俱行心	4	1	6.437751717	3.840592679
9275	不引菩提	4	2	3.665162966	2.186539443
10539	不下劣俱行心	4	1	6.437751717	3.840592679
21032	不可愛	4	3	2.043302516	1.218980326
21035	不可意	4	3	2.043302516	1.218980326
10706	不可保信	4	2	3.665162966	2.186539443
21033	不可樂	4	3	2.043302516	1.218980326
26806	不起	4	2	3.665162966	2.186539443
32149	不恭敬	4	2	3.665162966	2.186539443
8480	不苦	4	3	2.043302516	1.218980326
41070	不思惟種種想	4	3	2.043302516	1.218980326
1154	不深厭患	4	1	6.437751717	3.840592679
9274	不生通慧	4	2	3.665162966	2.186539443
501	不能利他	4	1	6.437751717	3.840592679
19349	不復	4	4	0.892574215	0.532486207
122	不離邪行	4	1	6.437751717	3.840592679
23568	不稱譽	4	1	6.437751717	3.840592679
32121	覆	4	5	0	0
32139	憤發	4	2	3.665162966	2.186539443

28453	焚燒	4	1	6.437751717	3.840592679
32097	保	4	2	3.665162966	2.186539443
42496	母胎藏中	4	1	6.437751717	3.840592679
24752	傍	4	2	3.665162966	2.186539443
3573	未能現觀	4	1	6.437751717	3.840592679
21777	未遍知	4	3	2.043302516	1.218980326
21778	未滅	4	2	3.665162966	2.186539443
42061	妙行名色爲緣	4	1	6.437751717	3.840592679
24726	無怨	4	1	6.437751717	3.840592679
13753	無記	4	4	0.892574215	0.532486207
23823	無所有	4	3	2.043302516	1.218980326
4839	無上丈夫	4	2	3.665162966	2.186539443
8098	無上法	4	3	2.043302516	1.218980326
5458	無想	4	4	0.892574215	0.532486207
24727	無敵	4	1	6.437751717	3.840592679
29498	無明漏	4	4	0.892574215	0.532486207
1136	無慳	4	1	6.437751717	3.840592679
4836	明行圓滿	4	2	3.665162966	2.186539443
41069	滅有對想	4	3	2.043302516	1.218980326
8124	滅盡	4	1	6.437751717	3.840592679
3974	滅真是滅	4	2	3.665162966	2.186539443
17200	毛	4	3	2.043302516	1.218980326
2300	勿	4	3	2.043302516	1.218980326
8174	門故	4	2	3.665162966	2.186539443
1338	有愛	4	2	3.665162966	2.186539443
21445	有漏善法	4	1	6.437751717	3.840592679
8088	有爲無爲法中	4	1	6.437751717	3.840592679
7081	預流向	4	1	6.437751717	3.840592679
117	欲邪行者	4	1	6.437751717	3.840592679
565	利自他	4	1	6.437751717	3.840592679
8175	理故	4	2	3.665162966	2.186539443
22326	離苦	4	2	3.665162966	2.186539443
8447	離欲惡不善法	4	2	3.665162966	2.186539443
3815	離貪	4	3	2.043302516	1.218980326
1517	類	4	4	0.892574215	0.532486207
1861	路	4	3	2.043302516	1.218980326
21440	六愛	4	4	0.892574215	0.532486207
43625	六處經中	4	1	6.437751717	3.840592679
20699	處得	4	4	0.892574215	0.532486207
8035	呵毀	4	2	3.665162966	2.186539443
8125	圓盡	4	1	6.437751717	3.840592679
19343	已生者	4	2	3.665162966	2.186539443
3585	已得見諦	4	1	6.437751717	3.840592679
7083	已得無間道	4	1	6.437751717	3.840592679
3588	已能現觀	4	1	6.437751717	3.840592679
5598	惡趣	4	3	2.043302516	1.218980326
33869	惡友	4	2	3.665162966	2.186539443
32124	慳	4	5	0	0
6657	應恭敬	4	2	3.665162966	2.186539443
6656	應屈	4	2	3.665162966	2.186539443
29972	應脩	4	1	6.437751717	3.840592679

30089	應脩法	4	1	6.437751717	3.840592679
9005	拊胸迷悶	4	1	6.437751717	3.840592679
23517	數中	4	1	6.437751717	3.840592679
25733	數復調練	4	1	6.437751717	3.840592679
29416	變壞	4	3	2.043302516	1.218980326
37797	樂界	4	2	3.665162966	2.186539443
35160	樂根	4	3	2.043302516	1.218980326
3399	飲	4	3	2.043302516	1.218980326
3362	飲已	4	2	3.665162966	2.186539443
8166	殷重	4	2	3.665162966	2.186539443
38495	濕性	4	2	3.665162966	2.186539443
38496	濕類	4	1	6.437751717	3.840592679
21351	眞	4	4	0.892574215	0.532486207
10600	眞善法	4	1	6.437751717	3.840592679
22625	眞欲	4	1	6.437751717	3.840592679
10365	瞋恚蓋	4	3	2.043302516	1.218980326
1016	稱揚	4	1	6.437751717	3.840592679
23638	稱譽	4	2	3.665162966	2.186539443
10699	羸篤	4	2	3.665162966	2.186539443
28144	聚身	4	2	3.665162966	2.186539443
1957	舅姑	4	1	6.437751717	3.840592679
20530	藥叉	4	1	6.437751717	3.840592679
33223	誦持	4	1	6.437751717	3.840592679
10630	證涅槃	4	2	3.665162966	2.186539443
6929	隨法	4	2	3.665162966	2.186539443
6283	隨眠滅	4	1	6.437751717	3.840592679
27995	隨觀	4	4	0.892574215	0.532486207
5156	醫藥	4	2	3.665162966	2.186539443
2913	隱藏	4	3	2.043302516	1.218980326
27472	靜	4	3	2.043302516	1.218980326
21336	顯了	4	3	2.043302516	1.218980326
17199	髮	4	2	3.665162966	2.186539443
29745	僂重	4	1	6.437751717	3.840592679
17202	齒	4	3	2.043302516	1.218980326
23027	&M-108120;沈睡眠蓋	3	3	1.532476887	1.072024949
3363	&M-108120;醉	3	1	4.828313788	3.377586235
17370	&M-111580;受	3	1	4.828313788	3.377586235
1138	&M-121250;多	3	1	4.828313788	3.377586235
2881	&M-126510;示	3	1	4.828313788	3.377586235
32169	&M-236530;&M-112110;	3	1	4.828313788	3.377586235
5776	&M-386550;	3	3	1.532476887	1.072024949
7206	阿羅漢向	3	1	4.828313788	3.377586235
1702	阿練若	3	2	2.748872224	1.922939021
44301	愛爲緣	3	1	4.828313788	3.377586235
40959	安住無想	3	1	4.828313788	3.377586235
32144	以利求利	3	2	2.748872224	1.922939021
33269	依怙	3	1	4.828313788	3.377586235
36362	意處	3	3	1.532476887	1.072024949
2011	意樂婦	3	1	4.828313788	3.377586235
2013	衣食婦	3	1	4.828313788	3.377586235
28155	一義	3	2	2.748872224	1.922939021

5485	一向柔軟	3	1	4. 828313788	3. 377586235
5489	一向龜&M-207740;	3	1	4. 828313788	3. 377586235
36337	一切法	3	5	0	0
9163	一切佛	3	1	4. 828313788	3. 377586235
6189	一切隨眠	3	3	1. 532476887	1. 072024949
32095	一法	3	3	1. 532476887	1. 072024949
29604	一面	3	2	2. 748872224	1. 922939021
7118	一來向	3	1	4. 828313788	3. 377586235
9004	引頸&M-106610;望	3	1	4. 828313788	3. 377586235
32692	云	3	4	0. 669430661	0. 468291806
23443	悅意	3	3	1. 532476887	1. 072024949
1090	遠離殺生	3	1	4. 828313788	3. 377586235
30170	下劣法	3	2	2. 748872224	1. 922939021
39575	下從	3	2	2. 748872224	1. 922939021
6403	可非應時	3	1	4. 828313788	3. 377586235
37845	過去界	3	2	2. 748872224	1. 922939021
32130	過慢	3	3	1. 532476887	1. 072024949
45122	我語取	3	4	0. 669430661	0. 468291806
6654	解脫智見具足	3	2	2. 748872224	1. 922939021
29760	快樂	3	2	2. 748872224	1. 922939021
6650	戒具足	3	2	2. 748872224	1. 922939021
20698	界得	3	2	2. 748872224	1. 922939021
22707	外道	3	3	1. 532476887	1. 072024949
32185	害尋	3	3	1. 532476887	1. 072024949
3797	堪	3	2	2. 748872224	1. 922939021
9589	還	3	3	1. 532476887	1. 072024949
37743	眼界	3	4	0. 669430661	0. 468291806
36352	眼處	3	4	0. 669430661	0. 468291806
23444	喜性	3	2	2. 748872224	1. 922939021
23445	喜類	3	2	2. 748872224	1. 922939021
4933	起念	3	2	2. 748872224	1. 922939021
1971	起欲煩惱	3	1	4. 828313788	3. 377586235
32150	起惡言	3	1	4. 828313788	3. 377586235
1170	弓	3	2	2. 748872224	1. 922939021
8188	求義	3	1	4. 828313788	3. 377586235
33295	供養等	3	1	4. 828313788	3. 377586235
32140	矯妄	3	2	2. 748872224	1. 922939021
23440	欣性	3	3	1. 532476887	1. 072024949
23441	欣類	3	3	1. 532476887	1. 072024949
187	欽歎	3	1	4. 828313788	3. 377586235
22140	近尋求	3	2	2. 748872224	1. 922939021
22905	金	3	3	1. 532476887	1. 072024949
22906	銀	3	2	2. 748872224	1. 922939021
10422	俱害	3	2	2. 748872224	1. 922939021
37798	苦界	3	2	2. 748872224	1. 922939021
35161	苦根	3	4	0. 669430661	0. 468291806
4864	軀	3	1	4. 828313788	3. 377586235
35172	具知根	3	3	1. 532476887	1. 072024949
29678	愚癡	3	4	0. 669430661	0. 468291806
38830	空性	3	1	4. 828313788	3. 377586235
38831	空類	3	1	4. 828313788	3. 377586235

25297	遇	3	2	2. 748872224	1. 922939021
2009	軍掠婦	3	1	4. 828313788	3. 377586235
2103	詣	3	1	4. 828313788	3. 377586235
32143	激磨	3	2	2. 748872224	1. 922939021
32172	欠&M-034750;	3	1	4. 828313788	3. 377586235
3152	決定	3	3	1. 532476887	1. 072024949
1228	血	3	3	1. 532476887	1. 072024949
2704	見言不見	3	2	2. 748872224	1. 922939021
4342	見道	3	4	0. 669430661	0. 468291806
37847	現在界	3	2	2. 748872224	1. 922939021
23439	現前極欣	3	2	2. 748872224	1. 922939021
32142	現相	3	2	2. 748872224	1. 922939021
23101	現爲過患	3	2	2. 748872224	1. 922939021
6133	現觀道時	3	1	4. 828313788	3. 377586235
32906	己勝	3	2	2. 748872224	1. 922939021
10361	五蓋	3	2	2. 748872224	1. 922939021
23548	五支	3	1	4. 828313788	3. 377586235
5575	語惡行	3	4	0. 669430661	0. 468291806
2612	交會	3	2	2. 748872224	1. 922939021
37813	行界	3	3	1. 532476887	1. 072024949
34656	降澤	3	1	4. 828313788	3. 377586235
1190	劫盜	3	2	2. 748872224	1. 922939021
7099	今脩現觀	3	1	4. 828313788	3. 377586235
2007	財貨婦	3	1	4. 828313788	3. 377586235
32749	財慳	3	1	4. 828313788	3. 377586235
29916	作苦邊際	3	1	4. 828313788	3. 377586235
1175	殺害具	3	1	4. 828313788	3. 377586235
20861	三者	3	4	0. 669430661	0. 468291806
946	三十	3	5	0	0
2611	暫	3	3	1. 532476887	1. 072024949
3562	四句	3	4	0. 669430661	0. 468291806
1009	四十	3	4	0. 669430661	0. 468291806
4763	四大種	3	3	1. 532476887	1. 072024949
5650	師	3	4	0. 669430661	0. 468291806
33775	師等	3	2	2. 748872224	1. 922939021
34668	思惟分別	3	2	2. 748872224	1. 922939021
9392	施主	3	2	2. 748872224	1. 922939021
38454	枝	3	2	2. 748872224	1. 922939021
641	至誠	3	2	2. 748872224	1. 922939021
190	持戒	3	2	2. 748872224	1. 922939021
36354	耳處	3	3	1. 532476887	1. 072024949
30925	自戒所	3	1	4. 828313788	3. 377586235
10416	自害	3	2	2. 748872224	1. 922939021
900	自起邪見	3	1	4. 828313788	3. 377586235
927	自起正見	3	1	4. 828313788	3. 377586235
31038	自施所	3	1	4. 828313788	3. 377586235
18316	自受	3	1	4. 828313788	3. 377586235
19699	自想蘊	3	1	4. 828313788	3. 377586235
18522	自他受	3	1	4. 828313788	3. 377586235
19179	自他心	3	1	4. 828313788	3. 377586235
17757	自他身	3	1	4. 828313788	3. 377586235

43489	識味	3	2	2. 748872224	1. 922939021
41831	識爲縁	3	2	2. 748872224	1. 922939021
37194	識蘊	3	3	1. 532476887	1. 072024949
44229	執持	3	2	2. 748872224	1. 922939021
33941	蛇	3	2	2. 748872224	1. 922939021
40484	邪思惟	3	2	2. 748872224	1. 922939021
40504	邪念	3	2	2. 748872224	1. 922939021
32135	邪慢	3	3	1. 532476887	1. 072024949
9302	取得	3	1	4. 828313788	3. 377586235
7618	手	3	2	2. 748872224	1. 922939021
8955	種姓	3	2	2. 748872224	1. 922939021
22425	趣苦滅道聖諦	3	2	2. 748872224	1. 922939021
40730	受快樂	3	1	4. 828313788	3. 377586235
37811	受界	3	2	2. 748872224	1. 922939021
9273	受持此法	3	2	2. 748872224	1. 922939021
9017	受用時	3	2	2. 748872224	1. 922939021
22698	受欲	3	1	4. 828313788	3. 377586235
43508	受爲縁	3	2	2. 748872224	1. 922939021
2005	授水婦	3	1	4. 828313788	3. 377586235
1959	宗族	3	1	4. 828313788	3. 377586235
2855	衆	3	4	0. 669430661	0. 468291806
37737	十八界	3	5	0	0
5493	柔軟龜&M-207740;	3	1	4. 828313788	3. 377586235
17597	循外身觀	3	1	4. 828313788	3. 377586235
17799	循内外身觀	3	1	4. 828313788	3. 377586235
17259	循内身觀	3	1	4. 828313788	3. 377586235
24412	順喜觸	3	1	4. 828313788	3. 377586235
43221	順苦受觸爲縁生苦受	3	1	4. 828313788	3. 377586235
43222	順不苦不樂受觸爲縁	3	1	4. 828313788	3. 377586235
43220	順樂受觸爲縁生樂受	3	1	4. 828313788	3. 377586235
24347	順樂觸	3	1	4. 828313788	3. 377586235
3426	所依	3	4	0. 669430661	0. 468291806
24085	所依之義	3	1	4. 828313788	3. 377586235
5536	所感異熟	3	2	2. 748872224	1. 922939021
32574	所犯	3	2	2. 748872224	1. 922939021
6186	所斷	3	4	0. 669430661	0. 468291806
17413	諸界	3	1	4. 828313788	3. 377586235
29000	諸色	3	5	0	0
31162	諸天所	3	1	4. 828313788	3. 377586235
2175	諸有	3	3	1. 532476887	1. 072024949
27823	諸漏永盡	3	2	2. 748872224	1. 922939021
33765	助	3	3	1. 532476887	1. 072024949
35157	女根	3	2	2. 748872224	1. 922939021
197	勝福	3	1	4. 828313788	3. 377586235
7395	少	3	4	0. 669430661	0. 468291806
7446	少施	3	1	4. 828313788	3. 377586235
411	少分	3	3	1. 532476887	1. 072024949
28835	照了	3	2	2. 748872224	1. 922939021
39577	上至	3	2	2. 748872224	1. 922939021
17314	上品	3	3	1. 532476887	1. 072024949
2033	丈夫	3	1	4. 828313788	3. 377586235

4247	常	3	5	0	0
37377	色界受	3	3	1. 532476887	1. 072024949
43446	色味	3	1	4. 828313788	3. 377586235
32173	食不調性	3	1	4. 828313788	3. 377586235
16250	審觀	3	2	2. 748872224	1. 922939021
37233	心受	3	3	1. 532476887	1. 072024949
16121	心住	3	5	0	0
23482	心調柔性	3	1	4. 828313788	3. 377586235
32174	心昧劣性	3	1	4. 828313788	3. 377586235
23129	心無堪任性	3	1	4. 828313788	3. 377586235
5949	心證	3	1	4. 828313788	3. 377586235
28110	心輕安	3	3	1. 532476887	1. 072024949
16891	神	3	4	0. 669430661	0. 468291806
16889	神足	3	3	1. 532476887	1. 072024949
3719	親近善士	3	2	2. 748872224	1. 922939021
32186	親里尋	3	1	4. 828313788	3. 377586235
4862	身持	3	1	4. 828313788	3. 377586235
35657	身識	3	5	0	0
37232	身受	3	3	1. 532476887	1. 072024949
17548	身相	3	1	4. 828313788	3. 377586235
23481	身調柔性	3	1	4. 828313788	3. 377586235
23128	身無堪任性	3	1	4. 828313788	3. 377586235
36360	身處	3	3	1. 532476887	1. 072024949
5574	身惡行	3	4	0. 669430661	0. 468291806
28109	身輕安	3	3	1. 532476887	1. 072024949
2017	須臾婦	3	1	4. 828313788	3. 377586235
4852	世界	3	2	2. 748872224	1. 922939021
7094	世間道	3	2	2. 748872224	1. 922939021
39141	是出	3	2	2. 748872224	1. 922939021
39140	是道	3	4	0. 669430661	0. 468291806
39136	是滅	3	4	0. 669430661	0. 468291806
39137	是離	3	4	0. 669430661	0. 468291806
9210	性不雜彼	3	1	4. 828313788	3. 377586235
3984	正開示	3	1	4. 828313788	3. 377586235
29915	正盡苦	3	2	2. 748872224	1. 922939021
43223	生不苦不樂受	3	1	4. 828313788	3. 377586235
27996	生滅	3	3	1. 532476887	1. 072024949
8357	生欲翹勤	3	1	4. 828313788	3. 377586235
41	聖種	3	3	1. 532476887	1. 072024949
35553	舌識	3	5	0	0
36358	舌處	3	3	1. 532476887	1. 072024949
4880	仙	3	2	2. 748872224	1. 922939021
7098	先未現觀	3	1	4. 828313788	3. 377586235
32155	染貪	3	1	4. 828313788	3. 377586235
9549	前後	3	2	2. 748872224	1. 922939021
37867	善界	3	2	2. 748872224	1. 922939021
4135	善根	3	4	0. 669430661	0. 468291806
4885	善調順者	3	1	4. 828313788	3. 377586235
4884	善調伏者	3	1	4. 828313788	3. 377586235
27894	善通達	3	2	2. 748872224	1. 922939021
40052	曾有	3	1	4. 828313788	3. 377586235

7674	僧伽	3	1	4. 828313788	3. 377586235
30835	僧伽所	3	1	4. 828313788	3. 377586235
4755	僧證淨	3	3	1. 532476887	1. 072024949
37812	想界	3	2	2. 748872224	1. 922939021
40962	想滅	3	2	2. 748872224	1. 922939021
32133	増上慢	3	3	1. 532476887	1. 072024949
41456	造不動行已有隨不動識	3	1	4. 828313788	3. 377586235
1474	其中	3	3	1. 532476887	1. 072024949
23082	損害	3	4	0. 669430661	0. 468291806
10419	他害	3	2	2. 748872224	1. 922939021
5454	多足	3	1	4. 828313788	3. 377586235
21	大海	3	2	2. 748872224	1. 922939021
32146	大欲	3	3	1. 532476887	1. 072024949
143	第五	3	5	0	0
1130	耽著殺害	3	1	4. 828313788	3. 377586235
38650	暖	3	3	1. 532476887	1. 072024949
38599	暖性	3	1	4. 828313788	3. 377586235
38600	暖類	3	1	4. 828313788	3. 377586235
32410	男	3	3	1. 532476887	1. 072024949
2074	男子家	3	1	4. 828313788	3. 377586235
2703	知言不知	3	2	2. 748872224	1. 922939021
5685	智見	3	3	1. 532476887	1. 072024949
5991	智者内證	3	2	2. 748872224	1. 922939021
37857	中界	3	2	2. 748872224	1. 922939021
28216	中品	3	2	2. 748872224	1. 922939021
32157	著食	3	1	4. 828313788	3. 377586235
9325	長夜	3	2	2. 748872224	1. 922939021
30280	敵對	3	1	4. 828313788	3. 377586235
23442	適意	3	3	1. 532476887	1. 072024949
20601	展轉	3	3	1. 532476887	1. 072024949
9209	塗染	3	1	4. 828313788	3. 377586235
44230	刀仗	3	1	4. 828313788	3. 377586235
4865	等軀	3	1	4. 828313788	3. 377586235
7413	到	3	2	2. 748872224	1. 922939021
2015	同活婦	3	1	4. 828313788	3. 377586235
4867	得自體	3	2	2. 748872224	1. 922939021
4592	得趣入正性離生	3	1	4. 828313788	3. 377586235
8288	得無上漏盡	3	1	4. 828313788	3. 377586235
10331	徳	3	4	0. 669430661	0. 468291806
4123	毒箭	3	1	4. 828313788	3. 377586235
18475	内外受	3	1	4. 828313788	3. 377586235
19131	内外心	3	1	4. 828313788	3. 377586235
34961	内熱	3	1	4. 828313788	3. 377586235
17355	内縛	3	2	2. 748872224	1. 922939021
24527	二受	3	3	1. 532476887	1. 072024949
893	二十	3	4	0. 669430661	0. 468291806
745	二十四法	3	1	4. 828313788	3. 377586235
35147	二十二	3	2	2. 748872224	1. 922939021
5452	二足	3	1	4. 828313788	3. 377586235
26538	入無量喜心定	3	1	4. 828313788	3. 377586235
25721	入無量慈心定	3	1	4. 828313788	3. 377586235

27035	入無量捨心定	3	1	4. 828313788	3. 377586235
26369	入狹小喜心定	3	1	4. 828313788	3. 377586235
25546	入狹小慈心定	3	1	4. 828313788	3. 377586235
26856	入狹小捨心定	3	1	4. 828313788	3. 377586235
25955	入狹小悲心定	3	1	4. 828313788	3. 377586235
6848	如理	3	5	0	0
4657	能至	3	1	4. 828313788	3. 377586235
40958	能滅諸想	3	1	4. 828313788	3. 377586235
39084	能證涅槃	3	2	2. 748872224	1. 922939021
606	八	3	5	0	0
7805	八有學法	3	1	4. 828313788	3. 377586235
84	犯戒	3	2	2. 748872224	1. 922939021
32134	卑慢	3	3	1. 532476887	1. 072024949
7807	彼種類諸有學法	3	1	4. 828313788	3. 377586235
39139	彼道	3	3	1. 532476887	1. 072024949
39135	彼滅	3	3	1. 532476887	1. 072024949
1139	比畢洛迦	3	1	4. 828313788	3. 377586235
17205	皮	3	2	2. 748872224	1. 922939021
3545	非&M-395700;波索迦	3	1	4. 828313788	3. 377586235
6149	非現法中	3	1	4. 828313788	3. 377586235
37583	非諸智者	3	2	2. 748872224	1. 922939021
32156	非法貪	3	1	4. 828313788	3. 377586235
22624	非眞欲	3	1	4. 828313788	3. 377586235
35511	非脩所成	3	1	4. 828313788	3. 377586235
35448	鼻識	3	5	0	0
36356	鼻處	3	3	1. 532476887	1. 072024949
32171	頻申	3	1	4. 828313788	3. 377586235
33772	不愛	3	2	2. 748872224	1. 922939021
21288	不安隱	3	2	2. 748872224	1. 922939021
38043	不可欣	3	2	2. 748872224	1. 922939021
7159	不還向	3	1	4. 828313788	3. 377586235
32148	不喜足	3	2	2. 748872224	1. 922939021
37379	不繫受	3	2	2. 748872224	1. 922939021
2705	不見言見	3	2	2. 748872224	1. 922939021
32176	不作意	3	2	2. 748872224	1. 922939021
1750	不施	3	2	2. 748872224	1. 922939021
32188	不死尋	3	1	4. 828313788	3. 377586235
14609	不弱	3	1	4. 828313788	3. 377586235
32182	不順同類	3	1	4. 828313788	3. 377586235
37868	不善界	3	2	2. 748872224	1. 922939021
2702	不知言知	3	2	2. 748872224	1. 922939021
32181	不調柔性	3	1	4. 828313788	3. 377586235
21912	不動	3	3	1. 532476887	1. 072024949
9509	不得	3	3	1. 532476887	1. 072024949
32152	不忍	3	5	0	0
546	不能	3	3	1. 532476887	1. 072024949
949	不離殺	3	1	4. 828313788	3. 377586235
32180	不和軟性	3	1	4. 828313788	3. 377586235
17190	不淨	3	3	1. 532476887	1. 072024949
17238	不淨相	3	2	2. 748872224	1. 922939021
1703	不與物數	3	1	4. 828313788	3. 377586235

2080	婦	3	2	2. 748872224	1. 922939021
7427	布施	3	2	2. 748872224	1. 922939021
31599	怖畏	3	2	2. 748872224	1. 922939021
15	普	3	2	2. 748872224	1. 922939021
3882	聞捨慧	3	2	2. 748872224	1. 922939021
21109	別	3	5	0	0
4738	奉行	3	2	2. 748872224	1. 922939021
3329	放逸處	3	3	1. 532476887	1. 072024949
33229	法要	3	2	2. 748872224	1. 922939021
32751	法慍	3	2	2. 748872224	1. 922939021
4754	法證淨	3	3	1. 532476887	1. 072024949
1166	暴惡	3	3	1. 532476887	1. 072024949
24982	磨瑩	3	2	2. 748872224	1. 922939021
28440	末尼	3	1	4. 828313788	3. 377586235
32131	慢過慢	3	3	1. 532476887	1. 072024949
36022	未至定	3	1	4. 828313788	3. 377586235
35170	未知當知根	3	3	1. 532476887	1. 072024949
3609	未得見諦	3	1	4. 828313788	3. 377586235
37846	未來界	3	2	2. 748872224	1. 922939021
38242	未斷五蓋	3	1	4. 828313788	3. 377586235
34714	未脩習	3	1	4. 828313788	3. 377586235
37858	妙界	3	2	2. 748872224	1. 922939021
8502	無害	3	2	2. 748872224	1. 922939021
37869	無記界	3	2	2. 748872224	1. 922939021
193	無罪	3	4	0. 669430661	0. 468291806
24968	無勝解	3	2	2. 748872224	1. 922939021
4995	無上正等菩提	3	1	4. 828313788	3. 377586235
37378	無色界受	3	3	1. 532476887	1. 072024949
36026	無色定	3	2	2. 748872224	1. 922939021
5451	無足	3	1	4. 828313788	3. 377586235
23572	無知	3	3	1. 532476887	1. 072024949
37802	無明界	3	2	2. 748872224	1. 922939021
40447	無明爲緣	3	1	4. 828313788	3. 377586235
41047	無明爲緣造不動行	3	1	4. 828313788	3. 377586235
26534	無量喜心定加行	3	1	4. 828313788	3. 377586235
25717	無量慈心定加行	3	1	4. 828313788	3. 377586235
27031	無量捨心定加行	3	1	4. 828313788	3. 377586235
26122	無量悲心定加行	3	1	4. 828313788	3. 377586235
26584	無量有情獲益	3	1	4. 828313788	3. 377586235
25769	無量有情得樂	3	1	4. 828313788	3. 377586235
26173	無量有情離苦	3	1	4. 828313788	3. 377586235
37891	無漏界	3	2	2. 748872224	1. 922939021
37879	無學界	3	2	2. 748872224	1. 922939021
37901	無爲界	3	2	2. 748872224	1. 922939021
42240	名色爲依	3	1	4. 828313788	3. 377586235
42241	名色爲建立	3	1	4. 828313788	3. 377586235
35729	名身	3	3	1. 532476887	1. 072024949
3347	迷麗耶酒	3	1	4. 828313788	3. 377586235
4268	滅諦	3	2	2. 748872224	1. 922939021
9124	勇	3	5	0	0
37800	憂界	3	2	2. 748872224	1. 922939021

35163	憂根	3	3	1. 532476887	1. 072024949
23449	有堪任性	3	2	2. 748872224	1. 922939021
2668	有虚誑語者	3	2	2. 748872224	1. 922939021
30044	有罪法	3	3	1. 532476887	1. 072024949
1128	有殺生者	3	1	4. 828313788	3. 377586235
1962	有障	3	1	4. 828313788	3. 377586235
629	有徳	3	2	2. 748872224	1. 922939021
1961	有罰	3	1	4. 828313788	3. 377586235
1698	有不與取者	3	1	4. 828313788	3. 377586235
1947	有欲邪行者	3	1	4. 828313788	3. 377586235
29497	有漏	3	5	0	0
37890	有漏界	3	2	2. 748872224	1. 922939021
23715	有漏法	3	4	0. 669430661	0. 468291806
7802	有學根力	3	1	4. 828313788	3. 377586235
7804	有學善根	3	2	2. 748872224	1. 922939021
7803	有學尸羅	3	1	4. 828313788	3. 377586235
37900	有爲界	3	2	2. 748872224	1. 922939021
7510	猶	3	4	0. 669430661	0. 468291806
38455	葉	3	3	1. 532476887	1. 072024949
23451	踊躍性	3	2	2. 748872224	1. 922939021
37376	欲界受	3	3	1. 532476887	1. 072024949
45116	欲取	3	4	0. 669430661	0. 468291806
32183	欲尋	3	3	1. 532476887	1. 072024949
32467	欲爲無義	3	1	4. 828313788	3. 377586235
530	利自他不能廣利	3	1	4. 828313788	3. 377586235
208	離殺生	3	1	4. 828313788	3. 377586235
550	離殺等	3	1	4. 828313788	3. 377586235
32189	陵蔑尋	3	1	4. 828313788	3. 377586235
4746	令住	3	2	2. 748872224	1. 922939021
21614	令其顯了	3	1	4. 828313788	3. 377586235
37856	劣界	3	2	2. 748872224	1. 922939021
829	六	3	5	0	0
37763	六界	3	4	0. 669430661	0. 468291806
34710	佛教	3	1	4. 828313788	3. 377586235
4753	佛證淨	3	3	1. 532476887	1. 072024949
32190	假族尋	3	1	4. 828313788	3. 377586235
32138	傲	3	3	1. 532476887	1. 072024949
17186	處所	3	3	1. 532476887	1. 072024949
2236	勸	3	3	1. 532476887	1. 072024949
903	勸他令起邪見	3	1	4. 828313788	3. 377586235
930	勸他令起正見	3	1	4. 828313788	3. 377586235
24984	嚴飾	3	2	2. 748872224	1. 922939021
32187	國土尋	3	1	4. 828313788	3. 377586235
20814	壞	3	5	0	0
20862	壞苦	3	3	1. 532476887	1. 072024949
910	墮諸惡趣	3	2	2. 748872224	1. 922939021
37878	學界	3	2	2. 748872224	1. 922939021
2036	將爲己婦	3	1	4. 828313788	3. 377586235
3845	專	3	3	1. 532476887	1. 072024949
2674	對王家	3	1	4. 828313788	3. 377586235
2676	對執理	3	1	4. 828313788	3. 377586235

2678	對親族	3	1	4. 828313788	3. 377586235
2672	對大衆	3	1	4. 828313788	3. 377586235
2670	對平正	3	1	4. 828313788	3. 377586235
32395	屬愛忿	3	1	4. 828313788	3. 377586235
32397	屬非愛忿	3	1	4. 828313788	3. 377586235
34967	已愁	3	1	4. 828313788	3. 377586235
35171	已知根	3	3	1. 532476887	1. 072024949
21787	已滅	3	4	0. 669430661	0. 468291806
1390	已離欲貪	3	1	4. 828313788	3. 377586235
38250	已斷五蓋	3	1	4. 828313788	3. 377586235
568	廣利	3	1	4. 828313788	3. 377586235
5429	從彼而生	3	2	2. 748872224	1. 922939021
32184	恚尋	3	3	1. 532476887	1. 072024949
6655	應請	3	2	2. 748872224	1. 922939021
23028	掉舉惡作蓋	3	3	1. 532476887	1. 072024949
6425	斷見苦見集見滅見道所斷及脩所斷一切隨眠	3	1	4. 828313788	3. 377586235
7114	斷中	3	1	4. 828313788	3. 377586235
27896	晝	3	2	2. 748872224	1. 922939021
2539	梵行	3	3	1. 532476887	1. 072024949
28339	樂住	3	2	2. 748872224	1. 922939021
13795	樂欲	3	2	2. 748872224	1. 922939021
32151	樂惡友	3	1	4. 828313788	3. 377586235
3326	飲諸酒	3	3	1. 532476887	1. 072024949
23447	歡欣	3	2	2. 748872224	1. 922939021
1211	沐浴	3	3	1. 532476887	1. 072024949
23708	熾然	3	2	2. 748872224	1. 922939021
2708	爲己	3	1	4. 828313788	3. 377586235
2711	爲他	3	3	1. 532476887	1. 072024949
2713	爲名利	3	1	4. 828313788	3. 377586235
26365	狹小喜心定加行	3	1	4. 828313788	3. 377586235
25542	狹小慈心定加行	3	1	4. 828313788	3. 377586235
26852	狹小捨心定加行	3	1	4. 828313788	3. 377586235
25951	狹小悲心定加行	3	1	4. 828313788	3. 377586235
26423	狹小有情獲益	3	1	4. 828313788	3. 377586235
25603	狹小有情得樂	3	1	4. 828313788	3. 377586235
26011	狹小有情離苦	3	1	4. 828313788	3. 377586235
2484	瓔珞	3	1	4. 828313788	3. 377586235
23709	當苦異熟	3	1	4. 828313788	3. 377586235
34968	當愁	3	1	4. 828313788	3. 377586235
40066	當有	3	2	2. 748872224	1. 922939021
5110	當來永不生法	3	1	4. 828313788	3. 377586235
7441	眞勝	3	1	4. 828313788	3. 377586235
17191	穢惡	3	2	2. 748872224	1. 922939021
44049	纏縛	3	2	2. 748872224	1. 922939021
2759	聚集現前	3	1	4. 828313788	3. 377586235
4883	聽叡者	3	1	4. 828313788	3. 377586235
35295	脩所成	3	1	4. 828313788	3. 377586235
22666	舍利子	3	2	2. 748872224	1. 922939021
20697	蘊得	3	1	4. 828313788	3. 377586235
5726	號	3	2	2. 748872224	1. 922939021
33942	蜎	3	2	2. 748872224	1. 922939021

42816	觸生起	3	1	4. 828313788	3. 377586235
43204	觸爲縁故生受	3	2	2. 748872224	1. 922939021
32126	詔	3	4	0. 669430661	0. 468291806
9381	譏論	3	1	4. 828313788	3. 377586235
8977	譏毀	3	1	4. 828313788	3. 377586235
6464	證見苦見集見滅見道所斷及脩所斷諸隨眠滅	3	1	4. 828313788	3. 377586235
663	證法義	3	1	4. 828313788	3. 377586235
9548	貪愛	3	2	2. 748872224	1. 922939021
4854	膽部洲	3	2	2. 748872224	1. 922939021
23706	雜染	3	3	1. 532476887	1. 072024949
40954	靜妙離	3	3	1. 532476887	1. 072024949
36023	靜慮中間	3	2	2. 748872224	1. 922939021
33	顯示	3	4	0. 669430661	0. 468291806
32147	顯欲	3	2	2. 748872224	1. 922939021
32179	饕餮	3	1	4. 828313788	3. 377586235
2395	驅擯	3	1	4. 828313788	3. 377586235
32664	鬭訟	3	2	2. 748872224	1. 922939021
40950	匄苦障	3	2	2. 748872224	1. 922939021
34	&M-041070;&M-119600;南	2	3	1. 021651258	0. 864902977
4209	&M-108000;怕	2	1	3. 218875859	2. 725015304
23148	&M-108120;沈睡眠	2	3	1. 021651258	0. 864902977
5066	&M-112010;逸永離	2	1	3. 218875859	2. 725015304
9671	&M-112010;舉	2	1	3. 218875859	2. 725015304
23133	&M-112110;悶	2	2	1. 832581483	1. 551415092
3350	&M-255610;羅	2	2	1. 832581483	1. 551415092
3346	&M-255610;羅酒	2	1	3. 218875859	2. 725015304
23132	&M-325920;&M-236530;	2	2	1. 832581483	1. 551415092
1552	&M-395700;波索迦第一學處	2	1	3. 218875859	2. 725015304
3340	&M-395700;波索迦第五學處	2	1	3. 218875859	2. 725015304
2594	&M-395700;波索迦第三學處	2	1	3. 218875859	2. 725015304
3256	&M-395700;波索迦第四學處	2	1	3. 218875859	2. 725015304
1805	&M-395700;波索迦第二學處	2	1	3. 218875859	2. 725015304
3357	&M-399740;釀具成	2	1	3. 218875859	2. 725015304
19	阿毘達磨	2	5	0	0
34652	愛重	2	2	1. 832581483	1. 551415092
44319	愛爲其縁	2	1	3. 218875859	2. 725015304
31610	愛盡	2	2	1. 832581483	1. 551415092
23577	安靜	2	1	3. 218875859	2. 725015304
44537	以彼爲縁	2	1	3. 218875859	2. 725015304
37963	依此有彼有	2	1	3. 218875859	2. 725015304
2446	依止	2	3	1. 021651258	0. 864902977
2426	依恃	2	1	3. 218875859	2. 725015304
33764	委	2	3	1. 021651258	0. 864902977
23091	意極憤恚	2	2	1. 832581483	1. 551415092
41889	意識所了色	2	1	3. 218875859	2. 725015304
24171	意身	2	1	3. 218875859	2. 725015304
43774	意中	2	1	3. 218875859	2. 725015304
43677	意味	2	1	3. 218875859	2. 725015304
9328	易	2	2	1. 832581483	1. 551415092
9686	易養	2	2	1. 832581483	1. 551415092
9685	易滿	2	2	1. 832581483	1. 551415092

32307	異熟無知	2	2	1.832581483	1.551415092
45670	異類	2	2	1.832581483	1.551415092
20967	移轉	2	2	1.832581483	1.551415092
2091	衣食	2	2	1.832581483	1.551415092
3225	違	2	3	1.021651258	0.864902977
31609	一切依	2	2	1.832581483	1.551415092
21250	一切五取蘊	2	1	3.218875859	2.725015304
35013	一旦	2	1	3.218875859	2.725015304
380	一分	2	4	0.446287107	0.37781488
8148	一來	2	3	1.021651258	0.864902977
32315	因所生法無知	2	2	1.832581483	1.551415092
32314	因無知	2	2	1.832581483	1.551415092
9324	引	2	5	0	0
24013	雨	2	2	1.832581483	1.551415092
31612	永滅	2	2	1.832581483	1.551415092
26294	益	2	4	0.446287107	0.37781488
23448	悅豫	2	3	1.021651258	0.864902977
32445	焰	2	2	1.832581483	1.551415092
32443	煙	2	1	3.218875859	2.725015304
30321	緣起法	2	2	1.832581483	1.551415092
40243	緣起理	2	1	3.218875859	2.725015304
627	往伽藍	2	1	3.218875859	2.725015304
34651	王臣	2	1	3.218875859	2.725015304
28205	下品	2	2	1.832581483	1.551415092
28800	下方	2	1	3.218875859	2.725015304
3904	何故	2	3	1.021651258	0.864902977
41819	可施設	2	2	1.832581483	1.551415092
6222	可非現見	2	1	3.218875859	2.725015304
33039	家族	2	1	3.218875859	2.725015304
28492	火	2	4	0.446287107	0.37781488
40247	過去生非老死緣	2	1	3.218875859	2.725015304
40255	過去生亦非老死緣	2	1	3.218875859	2.725015304
1506	蚊	2	2	1.832581483	1.551415092
35011	我位	2	1	3.218875859	2.725015304
35010	我財	2	1	3.218875859	2.725015304
35006	我父	2	1	3.218875859	2.725015304
35007	我母	2	2	1.832581483	1.551415092
23179	我惡作	2	1	3.218875859	2.725015304
6653	解脫具足	2	2	1.832581483	1.551415092
1191	魁膾	2	2	1.832581483	1.551415092
27910	開心	2	1	3.218875859	2.725015304
38635	外火界	2	1	3.218875859	2.725015304
19046	外解脫心	2	1	3.218875859	2.725015304
19816	外眼結	2	1	3.218875859	2.725015304
38877	外空界	2	1	3.218875859	2.725015304
36909	外所	2	1	3.218875859	2.725015304
38519	外水界	2	1	3.218875859	2.725015304
38411	外地界	2	1	3.218875859	2.725015304
19889	外念覺支	2	1	3.218875859	2.725015304
38773	外風界	2	1	3.218875859	2.725015304
32303	外無知	2	2	1.832581483	1.551415092

19038	外有貪心	2	1	3. 218875859	2. 725015304
19742	外貪欲蓋	2	1	3. 218875859	2. 725015304
23095	各	2	5	0	0
33936	渴	2	2	1. 832581483	1. 551415092
9305	寒	2	2	1. 832581483	1. 551415092
31603	甘露界	2	2	1. 832581483	1. 551415092
9113	含忍	2	1	3. 218875859	2. 725015304
43384	眼味受爲縁	2	1	3. 218875859	2. 725015304
37463	眼爲増上	2	5	0	0
28961	眼邊	2	1	3. 218875859	2. 725015304
32358	頑&M-447800;	2	2	1. 832581483	1. 551415092
2078	願住	2	1	3. 218875859	2. 725015304
30644	喜心	2	1	3. 218875859	2. 725015304
7036	起迎	2	1	3. 218875859	2. 725015304
37577	起災患	2	1	3. 218875859	2. 725015304
42021	起識	2	1	3. 218875859	2. 725015304
37575	起怖畏	2	1	3. 218875859	2. 725015304
32450	起惡色	2	1	3. 218875859	2. 725015304
44153	起樂生喜	2	1	3. 218875859	2. 725015304
33935	飢	2	1	3. 218875859	2. 725015304
23213	疑惑	2	3	1. 021651258	0. 864902977
4215	吉祥	2	1	3. 218875859	2. 725015304
9507	久	2	3	1. 021651258	0. 864902977
4179	救護	2	2	1. 832581483	1. 551415092
20817	朽壞	2	1	3. 218875859	2. 725015304
9532	求得	2	2	1. 832581483	1. 551415092
44041	求樂	2	1	3. 218875859	2. 725015304
9374	求覓	2	2	1. 832581483	1. 551415092
126	虛誑語者	2	2	1. 832581483	1. 551415092
45656	魚	2	3	1. 021651258	0. 864902977
1974	共爲邪行	2	1	3. 218875859	2. 725015304
35120	喬答摩尊	2	1	3. 218875859	2. 725015304
8285	強故	2	1	3. 218875859	2. 725015304
1973	強抑	2	1	3. 218875859	2. 725015304
32672	教誨	2	2	1. 832581483	1. 551415092
32308	業異熟無知	2	2	1. 832581483	1. 551415092
32306	業無知	2	2	1. 832581483	1. 551415092
7319	曲躬	2	1	3. 218875859	2. 725015304
5326	極樂	2	1	3. 218875859	2. 725015304
23090	極爲過患	2	2	1. 832581483	1. 551415092
32378	極癡	2	2	1. 832581483	1. 551415092
23286	極顯了	2	2	1. 832581483	1. 551415092
22254	勤精進	2	3	1. 021651258	0. 864902977
14464	勤増上	2	3	1. 021651258	0. 864902977
45454	勤脩	2	1	3. 218875859	2. 725015304
10612	欣讃	2	1	3. 218875859	2. 725015304
35758	筋脈	2	1	3. 218875859	2. 725015304
25438	近	2	5	0	0
835	九	2	5	0	0
42320	俱大種	2	1	3. 218875859	2. 725015304
35005	苦哉苦哉	2	1	3. 218875859	2. 725015304

17358	苦集	2	3	1. 021651258	0. 864902977
6385	苦集滅道現觀道	2	1	3. 218875859	2. 725015304
18015	苦心受	2	1	3. 218875859	2. 725015304
17991	苦身受	2	1	3. 218875859	2. 725015304
18087	苦耽嗜依受	2	1	3. 218875859	2. 725015304
21297	苦諦	2	2	1. 832581483	1. 551415092
18063	苦無味受	2	1	3. 218875859	2. 725015304
18039	苦有味受	2	1	3. 218875859	2. 725015304
20483	具壽	2	3	1. 021651258	0. 864902977
3759	愚	2	3	1. 021651258	0. 864902977
37688	愚夫數	2	1	3. 218875859	2. 725015304
23015	空不可得	2	1	3. 218875859	2. 725015304
41072	空無邊處具足住	2	4	0. 446287107	0. 37781488
27485	空無邊處定	2	2	1. 832581483	1. 551415092
27447	空無邊處定加行	2	1	3. 218875859	2. 725015304
5067	窟宅永破	2	1	3. 218875859	2. 725015304
22859	袈裟	2	2	1. 832581483	1. 551415092
2215	兄弟守護	2	1	3. 218875859	2. 725015304
6652	慧具足	2	2	1. 832581483	1. 551415092
38333	敬受	2	2	1. 832581483	1. 551415092
34654	敬慕	2	1	3. 218875859	2. 725015304
960	見起邪見	2	1	3. 218875859	2. 725015304
991	見起正見	2	1	3. 218875859	2. 725015304
951	見不離殺	2	1	3. 218875859	2. 725015304
982	見餘離殺	2	1	3. 218875859	2. 725015304
40032	賢聖弟子	2	2	1. 832581483	1. 551415092
40262	現在生非老死緣	2	1	3. 218875859	2. 725015304
40260	現在生亦非老死緣	2	1	3. 218875859	2. 725015304
23287	現前顯了	2	2	1. 832581483	1. 551415092
8958	現無雜穢	2	1	3. 218875859	2. 725015304
4734	言教	2	2	1. 832581483	1. 551415092
35022	言詞	2	3	1. 021651258	0. 864902977
32674	固	2	3	1. 021651258	0. 864902977
32911	己等	2	2	1. 832581483	1. 551415092
1627	故思	2	4	0. 446287107	0. 37781488
20816	故敗	2	1	3. 218875859	2. 725015304
23366	鼓翼	2	1	3. 218875859	2. 725015304
34655	五穀豐熟	2	1	3. 218875859	2. 725015304
3995	五取蘊苦	2	1	3. 218875859	2. 725015304
8018	五種取蘊	2	1	3. 218875859	2. 725015304
37418	五受	2	2	1. 832581483	1. 551415092
4511	五勝善法	2	1	3. 218875859	2. 725015304
32706	五塵	2	1	3. 218875859	2. 725015304
496	五法	2	4	0. 446287107	0. 37781488
22586	五妙欲	2	2	1. 832581483	1. 551415092
22572	五妙欲境	2	2	1. 832581483	1. 551415092
32299	後際無知	2	2	1. 832581483	1. 551415092
5562	語妙行	2	2	1. 832581483	1. 551415092
32637	護	2	3	1. 021651258	0. 864902977
28866	光	2	4	0. 446287107	0. 37781488
28413	光明定加行	2	1	3. 218875859	2. 725015304

28612	光明定想	2	1	3. 218875859	2. 725015304
33041	工巧	2	3	1. 021651258	0. 864902977
8025	恒常	2	1	3. 218875859	2. 725015304
8020	拘執	2	1	3. 218875859	2. 725015304
24125	行捨	2	2	1. 832581483	1. 551415092
669	行隨法行	2	3	1. 021651258	0. 864902977
22899	香鬘	2	1	3. 218875859	2. 725015304
33068	高	2	3	1. 021651258	0. 864902977
20537	高聲	2	1	3. 218875859	2. 725015304
1868	劫盜故思	2	1	3. 218875859	2. 725015304
17745	合説	2	1	3. 218875859	2. 725015304
32352	黒闇	2	2	1. 832581483	1. 551415092
35014	忽	2	1	3. 218875859	2. 725015304
17209	骨	2	2	1. 832581483	1. 551415092
5537	此意惡行	2	1	3. 218875859	2. 725015304
31605	此界	2	2	1. 832581483	1. 551415092
5534	此語惡行	2	1	3. 218875859	2. 725015304
44536	此所生行	2	1	3. 218875859	2. 725015304
3102	此人	2	1	3. 218875859	2. 725015304
37964	此生故彼生	2	1	3. 218875859	2. 725015304
28775	今時	2	3	1. 021651258	0. 864902977
30991	今者	2	2	1. 832581483	1. 551415092
32120	恨	2	4	0. 446287107	0. 37781488
33778	左取	2	2	1. 832581483	1. 551415092
41660	最後心	2	2	1. 832581483	1. 551415092
23084	裁&M-144570;	2	2	1. 832581483	1. 551415092
37633	災患	2	1	3. 218875859	2. 725015304
23339	細聲	2	1	3. 218875859	2. 725015304
346	在家	2	2	1. 832581483	1. 551415092
22911	作使	2	2	1. 832581483	1. 551415092
1625	殺害	2	2	1. 832581483	1. 551415092
99	殺生者	2	1	3. 218875859	2. 725015304
5064	三火永靜	2	1	3. 218875859	2. 725015304
7819	三結永斷	2	1	3. 218875859	2. 725015304
5478	三種巧調御事	2	1	3. 218875859	2. 725015304
31104	三十三天	2	3	1. 021651258	0. 864902977
30056	三善根	2	3	1. 021651258	0. 864902977
30047	三不善根	2	4	0. 446287107	0. 37781488
12128	三無色	2	3	1. 021651258	0. 864902977
20402	三轉十二行相	2	1	3. 218875859	2. 725015304
38426	山	2	2	1. 832581483	1. 551415092
5713	讃	2	3	1. 021651258	0. 864902977
24001	四支	2	1	3. 218875859	2. 725015304
27346	四識	2	5	0	0
45106	四取	2	3	1. 021651258	0. 864902977
6781	四種行	2	1	3. 218875859	2. 725015304
20399	四聖諦中	2	1	3. 218875859	2. 725015304
7512	四大海	2	2	1. 832581483	1. 551415092
17136	四念住法	2	1	3. 218875859	2. 725015304
27214	四無色	2	3	1. 021651258	0. 864902977
6645	四雙	2	2	1. 832581483	1. 551415092

4770	四證淨	2	3	1. 021651258	0. 864902977
4747	四證淨中	2	1	3. 218875859	2. 725015304
12127	四靜慮	2	3	1. 021651258	0. 864902977
38207	思越諸學處	2	1	3. 218875859	2. 725015304
38196	思斷衆生命	2	1	3. 218875859	2. 725015304
43025	止	2	4	0. 446287107	0. 37781488
8611	死生智作證通	2	1	3. 218875859	2. 725015304
44984	至超苦樂處	2	2	1. 832581483	1. 551415092
35344	耳増上	2	1	3. 218875859	2. 725015304
37442	耳鼻舌身意觸所生受	2	4	0. 446287107	0. 37781488
30898	自戒	2	2	1. 832581483	1. 551415092
30988	自施	2	1	3. 218875859	2. 725015304
32771	自所有	2	2	1. 832581483	1. 551415092
85	自損傷者	2	1	3. 218875859	2. 725015304
7624	自他	2	2	1. 832581483	1. 551415092
20037	自他想蘊	2	1	3. 218875859	2. 725015304
33906	自稱	2	2	1. 832581483	1. 551415092
43585	識中	2	2	1. 832581483	1. 551415092
20050	七覺支	2	2	1. 832581483	1. 551415092
1867	執著取	2	1	3. 218875859	2. 725015304
3027	執問	2	1	3. 218875859	2. 725015304
26844	捨心定	2	2	1. 832581483	1. 551415092
26748	捨心定加行	2	1	3. 218875859	2. 725015304
1194	煮狗	2	2	1. 832581483	1. 551415092
40492	邪業	2	2	1. 832581483	1. 551415092
40500	邪勤	2	2	1. 832581483	1. 551415092
40488	邪語	2	2	1. 832581483	1. 551415092
2593	邪行	2	1	3. 218875859	2. 725015304
40515	邪定	2	2	1. 832581483	1. 551415092
40496	邪命	2	2	1. 832581483	1. 551415092
27293	取像	2	2	1. 832581483	1. 551415092
43436	取蘊經中	2	1	3. 218875859	2. 725015304
3832	趣涅槃	2	1	3. 218875859	2. 725015304
22903	受畜	2	1	3. 218875859	2. 725015304
43378	受爲縁生愛	2	1	3. 218875859	2. 725015304
4110	樹根	2	2	1. 832581483	1. 551415092
2356	宗族守護	2	1	3. 218875859	2. 725015304
4176	洲渚	2	1	3. 218875859	2. 725015304
44782	衆縁生	2	1	3. 218875859	2. 725015304
21575	集諦	2	2	1. 832581483	1. 551415092
40963	住無想時	2	1	3. 218875859	2. 725015304
562	十五法	2	1	3. 218875859	2. 725015304
30057	十善業道	2	2	1. 832581483	1. 551415092
36350	十二	2	5	0	0
36348	十二處	2	5	0	0
30048	十不善業道	2	1	3. 218875859	2. 725015304
5046	十無學法	2	3	1. 021651258	0. 864902977
688	十六法	2	1	3. 218875859	2. 725015304
8022	重擔	2	2	1. 832581483	1. 551415092
8610	宿住隨念智作證通	2	1	3. 218875859	2. 725015304
32451	出惡言	2	1	3. 218875859	2. 725015304

18407	循外受觀	2	1	3. 218875859	2. 725015304
19063	循外心觀	2	1	3. 218875859	2. 725015304
18586	循内外受觀	2	1	3. 218875859	2. 725015304
19213	循内外心觀	2	1	3. 218875859	2. 725015304
20069	循内外法觀	2	1	3. 218875859	2. 725015304
18137	循内受觀	2	1	3. 218875859	2. 725015304
18836	循内心觀	2	1	3. 218875859	2. 725015304
39462	順喜觸所起心喜平等受	2	1	3. 218875859	2. 725015304
43217	順苦受	2	4	0. 446287107	0. 37781488
24375	順苦觸	2	1	3. 218875859	2. 725015304
43219	順不苦不樂受	2	1	3. 218875859	2. 725015304
24436	順憂觸	2	1	3. 218875859	2. 725015304
43215	順樂受	2	4	0. 446287107	0. 37781488
24362	順樂受觸	2	3	1. 021651258	0. 864902977
37335	順樂受觸所起心樂平等受	2	1	3. 218875859	2. 725015304
35987	初二靜慮	2	1	3. 218875859	2. 725015304
34676	所愛	2	3	1. 021651258	0. 864902977
22868	所受	2	3	1. 021651258	0. 864902977
38616	所食	2	2	1. 832581483	1. 551415092
33601	所生善法	2	3	1. 021651258	0. 864902977
5186	所有法	2	3	1. 021651258	0. 864902977
6996	所應學法	2	1	3. 218875859	2. 725015304
6981	所應學處	2	1	3. 218875859	2. 725015304
38618	所飲	2	2	1. 832581483	1. 551415092
33756	所脩道	2	1	3. 218875859	2. 725015304
35264	所覺	2	2	1. 832581483	1. 551415092
23632	所證	2	4	0. 446287107	0. 37781488
17637	諸界相	2	1	3. 218875859	2. 725015304
31101	諸天	2	3	1. 021651258	0. 864902977
20974	諸蘊破壞	2	1	3. 218875859	2. 725015304
42891	諸觸生起	2	1	3. 218875859	2. 725015304
20425	除顛倒	2	1	3. 218875859	2. 725015304
8013	傷毀	2	1	3. 218875859	2. 725015304
3801	勝德	2	2	1. 832581483	1. 551415092
34646	勝朋伴	2	1	3. 218875859	2. 725015304
9684	少顧戀	2	1	3. 218875859	2. 725015304
9683	少所作	2	1	3. 218875859	2. 725015304
40987	少福行	2	1	3. 218875859	2. 725015304
3931	承事	2	3	1. 021651258	0. 864902977
40593	招	2	2	1. 832581483	1. 551415092
1972	招誘	2	1	3. 218875859	2. 725015304
32360	障蓋	2	2	1. 832581483	1. 551415092
2440	障罰俱	2	1	3. 218875859	2. 725015304
32365	障礙善品	2	2	1. 832581483	1. 551415092
38245	障礙道品	2	1	3. 218875859	2. 725015304
28980	上下	2	2	1. 832581483	1. 551415092
28813	上方	2	1	3. 218875859	2. 725015304
1700	城邑中	2	1	3. 218875859	2. 725015304
37578	擾惱事	2	1	3. 218875859	2. 725015304
35055	擾惱性	2	1	3. 218875859	2. 725015304
35056	擾惱類	2	1	3. 218875859	2. 725015304

43554	色中非都無味	2	1	3. 218875859	2. 725015304
43560	色味受爲緣故	2	1	3. 218875859	2. 725015304
44646	色有	2	4	0. 446287107	0. 37781488
33040	色力	2	1	3. 218875859	2. 725015304
37464	色爲所緣	2	4	0. 446287107	0. 37781488
42317	食	2	4	0. 446287107	0. 37781488
45663	食香	2	2	1. 832581483	1. 551415092
5919	信受	2	2	1. 832581483	1. 551415092
4735	信心	2	1	3. 218875859	2. 725015304
29123	審觀受	2	1	3. 218875859	2. 725015304
29122	審觀受住	2	1	3. 218875859	2. 725015304
29121	審觀受生	2	1	3. 218875859	2. 725015304
23178	心悔	2	1	3. 218875859	2. 725015304
8609	心差別智作證通	2	1	3. 218875859	2. 725015304
36013	心捨	2	4	0. 446287107	0. 37781488
8171	心所	2	4	0. 446287107	0. 37781488
35052	心擾惱	2	1	3. 218875859	2. 725015304
39773	心心所法	2	4	0. 446287107	0. 37781488
30628	心正直	2	2	1. 832581483	1. 551415092
38247	心善安住四念住中	2	1	3. 218875859	2. 725015304
15284	心増上	2	3	1. 021651258	0. 864902977
29996	心不相應行	2	4	0. 446287107	0. 37781488
38262	心未善住四念住中	2	1	3. 218875859	2. 725015304
32780	心吝惜性	2	1	3. 218875859	2. 725015304
23177	心懊	2	1	3. 218875859	2. 725015304
23170	心掉舉性	2	2	1. 832581483	1. 551415092
23176	心變	2	2	1. 832581483	1. 551415092
31598	深心厭患	2	1	3. 218875859	2. 725015304
8606	神境智作證通	2	1	3. 218875859	2. 725015304
2336	親眷守護	2	1	3. 218875859	2. 725015304
20800	身曲	2	1	3. 218875859	2. 725015304
5115	身語意三種惡行	2	1	3. 218875859	2. 725015304
42049	身語意妙行	2	2	1. 832581483	1. 551415092
42558	身語惡行	2	1	3. 218875859	2. 725015304
42389	身中彼俱大種	2	1	3. 218875859	2. 725015304
5561	身妙行	2	2	1. 832581483	1. 551415092
24349	身樂	2	3	1. 021651258	0. 864902977
42589	人趣樂	2	1	3. 218875859	2. 725015304
22702	尋思	2	3	1. 021651258	0. 864902977
23288	推度	2	2	1. 832581483	1. 551415092
20809	衰退	2	2	1. 832581483	1. 551415092
3575	世尊弟子	2	3	1. 021651258	0. 864902977
7650	世應供	2	1	3. 218875859	2. 725015304
39965	是諦	2	2	1. 832581483	1. 551415092
39966	是如	2	1	3. 218875859	2. 725015304
44539	是彼種類	2	1	3. 218875859	2. 725015304
39964	是實	2	2	1. 832581483	1. 551415092
39963	是真	2	2	1. 832581483	1. 551415092
668	成和敬	2	1	3. 218875859	2. 725015304
28442	星宿	2	2	1. 832581483	1. 551415092
22860	正信	2	2	1. 832581483	1. 551415092

4543	正性離生	2	3	1. 021651258	0. 864902977
4318	正精進	2	2	1. 832581483	1. 551415092
13549	正斷	2	4	0. 446287107	0. 37781488
40207	生支	2	1	3. 218875859	2. 725015304
38080	生諸善趣	2	1	3. 218875859	2. 725015304
35107	生聞	2	1	3. 218875859	2. 725015304
44235	生無量種惡不善法	2	1	3. 218875859	2. 725015304
8286	盛故	2	1	3. 218875859	2. 725015304
6887	聖正定	2	1	3. 218875859	2. 725015304
4654	聖道流	2	1	3. 218875859	2. 725015304
1233	積集	2	3	1. 021651258	0. 864902977
4234	跡	2	3	1. 021651258	0. 864902977
5898	設	2	3	1. 021651258	0. 864902977
45249	說三界五蘊名有	2	1	3. 218875859	2. 725015304
45253	說生分五蘊名有	2	1	3. 218875859	2. 725015304
45251	說能感後有業名有	2	1	3. 218875859	2. 725015304
20143	仙人論處施鹿林中	2	1	3. 218875859	2. 725015304
27410	染汚	2	5	0	0
23137	染汚心品	2	1	3. 218875859	2. 725015304
31589	箭惱害	2	2	1. 832581483	1. 551415092
22468	鮮白	2	2	1. 832581483	1. 551415092
32300	前後際無知	2	2	1. 832581483	1. 551415092
32298	前際無知	2	2	1. 832581483	1. 551415092
7374	善供養	2	1	3. 218875859	2. 725015304
40041	善見	2	2	1. 832581483	1. 551415092
32310	善作業無知	2	2	1. 832581483	1. 551415092
4212	善事	2	2	1. 832581483	1. 551415092
4896	善說法中	2	1	3. 218875859	2. 725015304
40042	善知	2	2	1. 832581483	1. 551415092
27947	善知受	2	2	1. 832581483	1. 551415092
27946	善知受住	2	1	3. 218875859	2. 725015304
27945	善知受生	2	1	3. 218875859	2. 725015304
9849	善有漏	2	3	1. 021651258	0. 864902977
40043	善了	2	2	1. 832581483	1. 551415092
32312	善惡作業無知	2	1	3. 218875859	2. 725015304
7372	善惠施	2	1	3. 218875859	2. 725015304
27891	善攝受	2	1	3. 218875859	2. 725015304
7376	善祠祀	2	1	3. 218875859	2. 725015304
31601	然後攝心	2	1	3. 218875859	2. 725015304
8959	曾無雜穢	2	1	3. 218875859	2. 725015304
7503	僧田	2	1	3. 218875859	2. 725015304
21782	相續	2	4	0. 446287107	0. 37781488
38452	草	2	2	1. 832581483	1. 551415092
4033	增	2	5	0	0
10622	增長智慧	2	1	3. 218875859	2. 725015304
365	尊	2	4	0. 446287107	0. 37781488
4126	損壞	2	1	3. 218875859	2. 725015304
1949	他女婦	2	1	3. 218875859	2. 725015304
33604	他人	2	2	1. 832581483	1. 551415092
4360	多界	2	1	3. 218875859	2. 725015304
20426	多住心	2	1	3. 218875859	2. 725015304

442	多分	2	3	1. 021651258	0. 864902977
22914	打罵	2	1	3. 218875859	2. 725015304
9508	待	2	3	1. 021651258	0. 864902977
7305	大果利	2	1	3. 218875859	2. 725015304
2770	大衆	2	3	1. 021651258	0. 864902977
17585	大小便利	2	1	3. 218875859	2. 725015304
23	大地	2	5	0	0
26803	諾瞿陀樹	2	1	3. 218875859	2. 725015304
323	脱	2	4	0. 446287107	0. 37781488
17357	耽湏	2	2	1. 832581483	1. 551415092
94	地獄中	2	2	1. 832581483	1. 551415092
37954	智者於縁起善巧	2	1	3. 218875859	2. 725015304
37908	智者於處善巧	2	1	3. 218875859	2. 725015304
38013	智者於處非處善巧	2	1	3. 218875859	2. 725015304
37935	智者於蘊善巧	2	1	3. 218875859	2. 725015304
37710	智者數	2	1	3. 218875859	2. 725015304
34768	池沼	2	2	1. 832581483	1. 551415092
31602	置	2	2	1. 832581483	1. 551415092
9015	貯積	2	2	1. 832581483	1. 551415092
17217	腸	2	1	3. 218875859	2. 725015304
5479	調御	2	1	3. 218875859	2. 725015304
9581	長	2	3	1. 021651258	0. 864902977
29599	頂禮	2	3	1. 021651258	0. 864902977
45657	鳥	2	2	1. 832581483	1. 551415092
22907	珍寶	2	2	1. 832581483	1. 551415092
22856	剗除	2	2	1. 832581483	1. 551415092
6651	定具足	2	2	1. 832581483	1. 551415092
8460	定生喜樂	2	2	1. 832581483	1. 551415092
38153	帝釋	2	1	3. 218875859	2. 725015304
8608	天耳智作證通	2	1	3. 218875859	2. 725015304
8500	天人衆	2	2	1. 832581483	1. 551415092
203	天中	2	3	1. 021651258	0. 864902977
7401	天帝	2	1	3. 218875859	2. 725015304
22897	田宅	2	1	3. 218875859	2. 725015304
1212	塗香	2	1	3. 218875859	2. 725015304
1186	屠猪	2	2	1. 832581483	1. 551415092
1184	屠羊	2	2	1. 832581483	1. 551415092
1185	屠鷄	2	2	1. 832581483	1. 551415092
9341	杜多功德	2	2	1. 832581483	1. 551415092
34941	都盡	2	1	3. 218875859	2. 725015304
22909	奴婢	2	2	1. 832581483	1. 551415092
32380	等欣	2	1	3. 218875859	2. 725015304
32435	等忿	2	3	1. 021651258	0. 864902977
23169	等掉擧	2	2	1. 832581483	1. 551415092
32377	等癡	2	2	1. 832581483	1. 551415092
17270	動轉	2	2	1. 832581483	1. 551415092
22333	道諦	2	2	1. 832581483	1. 551415092
44293	得生起	2	2	1. 832581483	1. 551415092
8056	鈍	2	3	1. 021651258	0. 864902977
8065	鈍故	2	1	3. 218875859	2. 725015304
45660	那伽	2	1	3. 218875859	2. 725015304

38593	内火界	2	1	3. 218875859	2. 725015304
18820	内解脱心	2	1	3. 218875859	2. 725015304
32304	内外無知	2	2	1. 832581483	1. 551415092
19507	内眼結	2	1	3. 218875859	2. 725015304
38824	内空界	2	1	3. 218875859	2. 725015304
18747	内策心	2	1	3. 218875859	2. 725015304
18735	内散心	2	1	3. 218875859	2. 725015304
18753	内小心	2	1	3. 218875859	2. 725015304
38489	内水界	2	1	3. 218875859	2. 725015304
18759	内大心	2	1	3. 218875859	2. 725015304
38378	内地界	2	1	3. 218875859	2. 725015304
18741	内沈心	2	1	3. 218875859	2. 725015304
18796	内定心	2	1	3. 218875859	2. 725015304
19583	内念覺支	2	1	3. 218875859	2. 725015304
18814	内不解脱心	2	1	3. 218875859	2. 725015304
18790	内不定心	2	1	3. 218875859	2. 725015304
18772	内不掉心	2	1	3. 218875859	2. 725015304
18802	内不脩心	2	1	3. 218875859	2. 725015304
18778	内不靜心	2	1	3. 218875859	2. 725015304
38720	内風界	2	1	3. 218875859	2. 725015304
32302	内無知	2	2	1. 832581483	1. 551415092
18717	内有癡心	2	1	3. 218875859	2. 725015304
18705	内有瞋心	2	1	3. 218875859	2. 725015304
18693	内有貪心	2	1	3. 218875859	2. 725015304
18723	内離癡心	2	1	3. 218875859	2. 725015304
18711	内離瞋心	2	1	3. 218875859	2. 725015304
18699	内離貪心	2	1	3. 218875859	2. 725015304
18729	内聚心	2	1	3. 218875859	2. 725015304
18808	内脩心	2	1	3. 218875859	2. 725015304
19340	内食欲蓋	2	1	3. 218875859	2. 725015304
18784	内靜心	2	1	3. 218875859	2. 725015304
16965	難	2	3	1. 021651258	0. 864902977
22683	難詰	2	1	3. 218875859	2. 725015304
33277	汝家	2	1	3. 218875859	2. 725015304
37884	二界	2	3	1. 021651258	0. 864902977
23214	二分	2	2	1. 832581483	1. 551415092
23215	二路	2	2	1. 832581483	1. 551415092
17206	肉	2	2	1. 832581483	1. 551415092
35757	肉身	2	1	3. 218875859	2. 725015304
6137	入苦集滅道	2	1	3. 218875859	2. 725015304
27451	入空無邊處定	2	1	3. 218875859	2. 725015304
28417	入光明定	2	1	3. 218875859	2. 725015304
26752	入捨心定	2	1	3. 218875859	2. 725015304
26126	入無量悲心定	2	1	3. 218875859	2. 725015304
41071	入無邊空	2	3	1. 021651258	0. 864902977
41479	入無邊空空無邊處具足住	2	2	1. 832581483	1. 551415092
8185	如是行	2	3	1. 021651258	0. 864902977
5616	如是令其無餘	2	1	3. 218875859	2. 725015304
4587	如理觀察深妙義已	2	1	3. 218875859	2. 725015304
4586	如理觀深妙義	2	1	3. 218875859	2. 725015304
30626	如來所	2	2	1. 832581483	1. 551415092

37989	如實知	2	3	1. 021651258	0. 864902977
8021	如扼	2	1	3. 218875859	2. 725015304
4659	能&M-386550;	2	2	1. 832581483	1. 551415092
8296	能易	2	1	3. 218875859	2. 725015304
44981	能解脱	2	4	0. 446287107	0. 37781488
4655	能獲	2	2	1. 832581483	1. 551415092
8498	能義利樂	2	1	3. 218875859	2. 725015304
8293	能急	2	1	3. 218875859	2. 725015304
4663	能作證	2	2	1. 832581483	1. 551415092
1124	能殺生者	2	1	3. 218875859	2. 725015304
8493	能思自利	2	1	3. 218875859	2. 725015304
8494	能思利他	2	1	3. 218875859	2. 725015304
8294	能疾	2	2	1. 832581483	1. 551415092
44982	能出離	2	3	1. 021651258	0. 864902977
9272	能障涅槃	2	2	1. 832581483	1. 551415092
44980	能清淨	2	3	1. 021651258	0. 864902977
8287	能速證	2	1	3. 218875859	2. 725015304
44983	能超苦樂	2	3	1. 021651258	0. 864902977
9270	能滅智慧	2	2	1. 832581483	1. 551415092
8495	能利多生	2	1	3. 218875859	2. 725015304
8497	能愍世間	2	1	3. 218875859	2. 725015304
8496	能樂多生	2	1	3. 218875859	2. 725015304
4660	能滿	2	1	3. 218875859	2. 725015304
9269	能爲俱害	2	2	1. 832581483	1. 551415092
9267	能爲自害	2	2	1. 832581483	1. 551415092
9268	能爲他害	2	2	1. 832581483	1. 551415092
9271	能礙彼類	2	1	3. 218875859	2. 725015304
8295	能駛	2	1	3. 218875859	2. 725015304
29327	破壞	2	3	1. 021651258	0. 864902977
20142	婆羅&M-221290;斯	2	3	1. 021651258	0. 864902977
28749	背面	2	1	3. 218875859	2. 725015304
20801	背僂	2	1	3. 218875859	2. 725015304
1192	縛龍	2	2	1. 832581483	1. 551415092
7824	八十八諸隨眠永斷	2	1	3. 218875859	2. 725015304
3920	八聖道支	2	4	0. 446287107	0. 37781488
6646	八隻	2	1	3. 218875859	2. 725015304
598	八法	2	2	1. 832581483	1. 551415092
20486	八萬天子	2	1	3. 218875859	2. 725015304
33766	伴資糧	2	2	1. 832581483	1. 551415092
20808	斑黑	2	1	3. 218875859	2. 725015304
42396	彼俱大種	2	1	3. 218875859	2. 725015304
5048	彼種類諸無學法	2	1	3. 218875859	2. 725015304
22875	彼身出家	2	1	3. 218875859	2. 725015304
45674	彼彼聚	2	2	1. 832581483	1. 551415092
25943	悲心定	2	2	1. 832581483	1. 551415092
22858	披服	2	1	3. 218875859	2. 725015304
20798	皮緩	2	1	3. 218875859	2. 725015304
8078	非易	2	1	3. 218875859	2. 725015304
44028	非一向苦	2	1	3. 218875859	2. 725015304
8075	非急	2	1	3. 218875859	2. 725015304
23223	非現一趣	2	2	1. 832581483	1. 551415092

8491	非思害他	2	1	3. 218875859	2. 725015304
8492	非思俱害	2	1	3. 218875859	2. 725015304
8490	非思自害	2	1	3. 218875859	2. 725015304
8076	非疾	2	1	3. 218875859	2. 725015304
3565	非世尊弟子	2	1	3. 218875859	2. 725015304
43150	非是觸	2	1	3. 218875859	2. 725015304
41539	非想非非想天	2	1	3. 218875859	2. 725015304
44885	非天人師	2	1	3. 218875859	2. 725015304
44883	非如來應正等覺	2	1	3. 218875859	2. 725015304
41238	非福行已有隨非福識	2	1	3. 218875859	2. 725015304
36014	非平等非不平等受	2	4	0. 446287107	0. 37781488
27420	非理所引想	2	1	3. 218875859	2. 725015304
37701	非處法	2	1	3. 218875859	2. 725015304
3645	非墮	2	2	1. 832581483	1. 551415092
39814	非學非無學界	2	2	1. 832581483	1. 551415092
33782	非撥	2	2	1. 832581483	1. 551415092
44015	非樂喜受之所纏執	2	1	3. 218875859	2. 725015304
44014	非樂所隨	2	1	3. 218875859	2. 725015304
22613	非真欲體	2	1	3. 218875859	2. 725015304
8077	非駛	2	1	3. 218875859	2. 725015304
31607	微妙	2	2	1. 832581483	1. 551415092
35755	膝輪上	2	1	3. 218875859	2. 725015304
8019	逼切	2	1	3. 218875859	2. 725015304
1258	逼惱衆生	2	1	3. 218875859	2. 725015304
33780	不右取	2	1	3. 218875859	2. 725015304
33771	不喜	2	2	1. 832581483	1. 551415092
1748	不棄	2	2	1. 832581483	1. 551415092
29230	不久住	2	1	3. 218875859	2. 725015304
33770	不欣	2	2	1. 832581483	1. 551415092
18023	不苦不樂心受	2	1	3. 218875859	2. 725015304
17999	不苦不樂身受	2	1	3. 218875859	2. 725015304
18095	不苦不樂耽嗜依受	2	1	3. 218875859	2. 725015304
18071	不苦不樂無味受	2	1	3. 218875859	2. 725015304
18047	不苦不樂有味受	2	1	3. 218875859	2. 725015304
23218	不決定	2	1	3. 218875859	2. 725015304
2695	不見	2	4	0. 446287107	0. 37781488
23584	不寂靜	2	4	0. 446287107	0. 37781488
72	不寂靜者	2	1	3. 218875859	2. 725015304
31736	不受	2	2	1. 832581483	1. 551415092
10624	不障涅槃	2	2	1. 832581483	1. 551415092
16229	不審觀	2	1	3. 218875859	2. 725015304
1604	不善心	2	3	1. 021651258	0. 864902977
27418	不善想	2	3	1. 021651258	0. 864902977
40542	不如實知	2	2	1. 832581483	1. 551415092
33932	不能堪忍	2	1	3. 218875859	2. 725015304
21791	不復生起	2	1	3. 218875859	2. 725015304
131	不離虛誑	2	1	3. 218875859	2. 725015304
113	不離劫盜	2	1	3. 218875859	2. 725015304
14608	不劣	2	2	1. 832581483	1. 551415092
21114	不和合	2	2	1. 832581483	1. 551415092
1749	不惠	2	2	1. 832581483	1. 551415092

9426	不懊歎	2	1	3. 218875859	2. 725015304
43551	不應於色起染	2	1	3. 218875859	2. 725015304
9104	不樂居	2	1	3. 218875859	2. 725015304
13774	不樂欲	2	1	3. 218875859	2. 725015304
35817	不沒	2	2	1. 832581483	1. 551415092
3077	不爲不與取事	2	1	3. 218875859	2. 725015304
10623	不礙彼類	2	1	3. 218875859	2. 725015304
14607	不羸	2	1	3. 218875859	2. 725015304
32776	不隨遍施	2	1	3. 218875859	2. 725015304
32779	不隨遍捨	2	1	3. 218875859	2. 725015304
2187	父守護	2	1	3. 218875859	2. 725015304
45662	部多	2	2	1. 832581483	1. 551415092
37143	文身	2	3	1. 021651258	0. 864902977
4582	聞正法	2	1	3. 218875859	2. 725015304
4583	聞正法已	2	1	3. 218875859	2. 725015304
646	聞法	2	2	1. 832581483	1. 551415092
2747	平正	2	1	3. 218875859	2. 725015304
17268	遍行	2	3	1. 021651258	0. 864902977
9856	遍住	2	1	3. 218875859	2. 725015304
17269	遍隨行	2	1	3. 218875859	2. 725015304
1188	捕魚	2	2	1. 832581483	1. 551415092
1187	捕鳥	2	2	1. 832581483	1. 551415092
2146	母守護	2	1	3. 218875859	2. 725015304
7593	報	2	2	1. 832581483	1. 551415092
39959	法性	2	4	0. 446287107	0. 37781488
6046	法中	2	4	0. 446287107	0. 37781488
43882	法味受爲緣	2	1	3. 218875859	2. 725015304
38302	法門	2	2	1. 832581483	1. 551415092
34297	房舍	2	2	1. 832581483	1. 551415092
192	防護者	2	1	3. 218875859	2. 725015304
44247	防護爲緣	2	1	3. 218875859	2. 725015304
38154	魔王	2	1	3. 218875859	2. 725015304
8055	昧	2	2	1. 832581483	1. 551415092
8064	昧故	2	2	1. 832581483	1. 551415092
3383	未沱	2	1	3. 218875859	2. 725015304
3615	未見諦者	2	1	3. 218875859	2. 725015304
21779	未吐	2	1	3. 218875859	2. 725015304
40252	未來生非老死緣	2	1	3. 218875859	2. 725015304
40250	未來生亦非老死緣	2	1	3. 218875859	2. 725015304
4111	未拔	2	1	3. 218875859	2. 725015304
41669	未變吐	2	1	3. 218875859	2. 725015304
22465	未淨者	2	1	3. 218875859	2. 725015304
38099	妙行已	2	2	1. 832581483	1. 551415092
22644	妙色	2	2	1. 832581483	1. 551415092
7641	妙樂	2	2	1. 832581483	1. 551415092
23139	眠夢	2	2	1. 832581483	1. 551415092
1450	無依	2	2	1. 832581483	1. 551415092
19807	無外眼結	2	1	3. 218875859	2. 725015304
19881	無外念覺支	2	1	3. 218875859	2. 725015304
19734	無外貪欲蓋	2	1	3. 218875859	2. 725015304
32349	無見	2	4	0. 446287107	0. 37781488

5071	無上愛盡	2	1	3. 218875859	2. 725015304
5069	無上究竟	2	1	3. 218875859	2. 725015304
5070	無上寂靜	2	1	3. 218875859	2. 725015304
6658	無上福田	2	2	1. 832581483	1. 551415092
20583	無上法輪	2	1	3. 218875859	2. 725015304
1757	無情	2	1	3. 218875859	2. 725015304
48	無色	2	5	0	0
41450	無想天	2	2	1. 832581483	1. 551415092
1478	無恥	2	3	1. 021651258	0. 864902977
4030	無智	2	5	0	0
13405	無顛倒	2	1	3. 218875859	2. 725015304
19498	無内眼結	2	2	1. 832581483	1. 551415092
19575	無内念覺支	2	1	3. 218875859	2. 725015304
19332	無内貪欲蓋	2	2	1. 832581483	1. 551415092
4191	無病	2	2	1. 832581483	1. 551415092
5107	無復遺餘	2	1	3. 218875859	2. 725015304
42192	無名色	2	1	3. 218875859	2. 725015304
32375	無明毒果	2	2	1. 832581483	1. 551415092
32374	無明毒花	2	2	1. 832581483	1. 551415092
32370	無明毒根	2	2	1. 832581483	1. 551415092
32372	無明毒枝	2	2	1. 832581483	1. 551415092
32373	無明毒葉	2	2	1. 832581483	1. 551415092
32371	無明毒莖	2	2	1. 832581483	1. 551415092
32368	無明瀑流	2	4	0. 446287107	0. 37781488
40662	無明爲緣造非福行	2	1	3. 218875859	2. 725015304
32369	無明輓	2	3	1. 021651258	0. 864902977
4188	無憂	2	2	1. 832581483	1. 551415092
6364	無有	2	3	1. 021651258	0. 864902977
44017	無有情爲求樂	2	1	3. 218875859	2. 725015304
37274	無漏作意相應諸受	2	1	3. 218875859	2. 725015304
5043	無學根力	2	1	3. 218875859	2. 725015304
5045	無學善根	2	2	1. 832581483	1. 551415092
5044	無學尸羅	2	1	3. 218875859	2. 725015304
34650	無惱害法	2	1	3. 218875859	2. 725015304
16986	無斷	2	2	1. 832581483	1. 551415092
5053	無爲阿羅漢性	2	1	3. 218875859	2. 725015304
7860	無爲一來果	2	2	1. 832581483	1. 551415092
7813	無爲預流果	2	3	1. 021651258	0. 864902977
16920	無礙	2	3	1. 021651258	0. 864902977
194	無眨	2	1	3. 218875859	2. 725015304
27231	無邊空	2	1	3. 218875859	2. 725015304
27245	無邊識	2	4	0. 446287107	0. 37781488
20973	命根不轉	2	1	3. 218875859	2. 725015304
1567	命者	2	3	1. 021651258	0. 864902977
8283	明故	2	2	1. 832581483	1. 551415092
5304	明行	2	2	1. 832581483	1. 551415092
10424	滅智慧	2	2	1. 832581483	1. 551415092
37130	滅定	2	4	0. 446287107	0. 37781488
6270	滅道	2	4	0. 446287107	0. 37781488
21954	滅法	2	3	1. 021651258	0. 864902977
20799	面皴	2	1	3. 218875859	2. 725015304

32355	盲冥	2	2	1.832581483	1.551415092
38453	木	2	2	1.832581483	1.551415092
33747	勿行不應行處	2	2	1.832581483	1.551415092
33749	勿作三惡趣業	2	2	1.832581483	1.551415092
33748	勿親近惡友	2	2	1.832581483	1.551415092
33746	勿壞意業	2	2	1.832581483	1.551415092
33745	勿壞語業	2	2	1.832581483	1.551415092
33744	勿壞身業	2	2	1.832581483	1.551415092
28702	夜分	2	3	1.021651258	0.864902977
31105	夜摩天	2	3	1.021651258	0.864902977
6640	有阿羅漢果	2	3	1.021651258	0.864902977
6639	有阿羅漢向	2	2	1.832581483	1.551415092
7434	有依	2	2	1.832581483	1.551415092
44385	有一	2	5	0	0
6636	有一來果	2	2	1.832581483	1.551415092
6635	有一來向	2	2	1.832581483	1.551415092
40179	有緣起亦緣已生法	2	1	3.218875859	2.725015304
40177	有緣已生法非緣起	2	1	3.218875859	2.725015304
19801	有外眼結	2	1	3.218875859	2.725015304
19875	有外念覺支	2	1	3.218875859	2.725015304
19728	有外貪欲蓋	2	1	3.218875859	2.725015304
1245	有害非殺	2	1	3.218875859	2.725015304
1246	有害亦殺	2	1	3.218875859	2.725015304
34161	有作是說	2	2	1.832581483	1.551415092
1963	有障罰俱	2	1	3.218875859	2.725015304
20690	有情聚	2	1	3.218875859	2.725015304
32341	有敵對法無知	2	2	1.832581483	1.551415092
19492	有内眼結	2	2	1.832581483	1.551415092
19569	有内念覺支	2	1	3.218875859	2.725015304
19326	有内貪欲蓋	2	2	1.832581483	1.551415092
6638	有不還果	2	2	1.832581483	1.551415092
6637	有不還向	2	2	1.832581483	1.551415092
44280	有防護	2	1	3.218875859	2.725015304
6634	有預流果	2	3	1.021651258	0.864902977
6633	有預流向	2	2	1.832581483	1.551415092
39816	有漏五蘊	2	2	1.832581483	1.551415092
39756	有漏善	2	2	1.832581483	1.551415092
5038	有爲阿羅漢性	2	1	3.218875859	2.725015304
7843	有爲一來果	2	2	1.832581483	1.551415092
7796	有爲預流果	2	3	1.021651258	0.864902977
43154	有觸生	2	1	3.218875859	2.725015304
19188	有貪心	2	3	1.021651258	0.864902977
87	有貶	2	1	3.218875859	2.725015304
23216	猶豫	2	5	0	0
3858	遊	2	2	1.832581483	1.551415092
16954	用	2	5	0	0
44538	用彼爲集	2	1	3.218875859	2.725015304
23367	踊身	2	1	3.218875859	2.725015304
1571	養育	2	2	1.832581483	1.551415092
13620	欲增上	2	3	1.021651258	0.864902977
29496	欲漏	2	4	0.446287107	0.37781488

23098	欲爲過患	2	2	1.832581483	1.551415092
23085	欲爲擾惱	2	2	1.832581483	1.551415092
32490	欲爲有義	2	1	3.218875859	2.725015304
8284	利故	2	2	1.832581483	1.551415092
20554	利樂	2	2	1.832581483	1.551415092
27911	離蓋	2	2	1.832581483	1.551415092
5072	離滅涅槃	2	2	1.832581483	1.551415092
23698	立	2	3	1.021651258	0.864902977
35759	流注	2	1	3.218875859	2.725015304
2857	量	2	4	0.446287107	0.37781488
8012	陵辱	2	2	1.832581483	1.551415092
28997	領受	2	3	1.021651258	0.864902977
38152	輪王	2	2	1.832581483	1.551415092
38244	令慧力羸	2	2	1.832581483	1.551415092
38243	令心染汚	2	1	3.218875859	2.725015304
32769	令他不得	2	1	3.218875859	2.725015304
25614	令不散亂	2	1	3.218875859	2.725015304
32366	令不涅槃	2	2	1.832581483	1.551415092
8067	劣故	2	1	3.218875859	2.725015304
8612	漏盡智作證通	2	1	3.218875859	2.725015304
45782	老死	2	2	1.832581483	1.551415092
42374	六根增長	2	1	3.218875859	2.725015304
32345	六觸處如實無知	2	2	1.832581483	1.551415092
5362	乘	2	2	1.832581483	1.551415092
35109	佛所	2	2	1.832581483	1.551415092
4842	佛薄伽梵	2	2	1.832581483	1.551415092
35108	來詣	2	2	1.832581483	1.551415092
22910	僮僕	2	2	1.832581483	1.551415092
981	勸他離殺	2	1	3.218875859	2.725015304
703	勸他令具淨信	2	1	3.218875859	2.725015304
950	勸他令殺	2	1	3.218875859	2.725015304
543	勸他令離殺生	2	1	3.218875859	2.725015304
29601	雙足	2	2	1.832581483	1.551415092
2682	咄哉	2	2	1.832581483	1.551415092
20802	喘息	2	1	3.218875859	2.725015304
35439	嗅	2	3	1.021651258	0.864902977
2049	國王	2	2	1.832581483	1.551415092
34653	國人	2	1	3.218875859	2.725015304
34677	國土	2	2	1.832581483	1.551415092
33781	毀&M-353440;	2	2	1.832581483	1.551415092
20968	壞沒	2	2	1.832581483	1.551415092
26793	娑羅樹	2	1	3.218875859	2.725015304
3476	學處	2	3	1.021651258	0.864902977
28737	對面	2	2	1.832581483	1.551415092
34769	巖窟	2	1	3.218875859	2.725015304
7105	已於三結	2	1	3.218875859	2.725015304
20504	已解	2	3	1.021651258	0.864902977
7373	已供養	2	1	3.218875859	2.725015304
2969	已見	2	3	1.021651258	0.864902977
36233	已現觀	2	2	1.832581483	1.551415092
35053	已擾惱	2	1	3.218875859	2.725015304

21788	已吐	2	1	3. 218875859	2. 725015304
2910	已聞	2	2	1. 832581483	1. 551415092
21786	已遍知	2	3	1. 021651258	0. 864902977
7300	已惠施	2	1	3. 218875859	2. 725015304
23099	已爲過患	2	2	1. 832581483	1. 551415092
7375	已祠祀	2	1	3. 218875859	2. 725015304
6868	并具	2	1	3. 218875859	2. 725015304
6867	并資	2	1	3. 218875859	2. 725015304
40919	廣果天	2	3	1. 021651258	0. 864902977
13078	廣說乃至	2	2	1. 832581483	1. 551415092
44593	從衆緣生	2	1	3. 218875859	2. 725015304
35129	恣	2	2	1. 832581483	1. 551415092
38075	惡行已	2	2	1. 832581483	1. 551415092
32311	惡作業無知	2	2	1. 832581483	1. 551415092
23180	惡作性	2	2	1. 832581483	1. 551415092
32592	惡稱	2	1	3. 218875859	2. 725015304
32593	惡譽	2	1	3. 218875859	2. 725015304
33456	惠	2	2	1. 832581483	1. 551415092
621	惠捨	2	2	1. 832581483	1. 551415092
9441	懷	2	1	3. 218875859	2. 725015304
11677	應說	2	4	0. 446287107	0. 37781488
23594	懷	2	5	0	0
23187	掉舉惡作	2	3	1. 021651258	0. 864902977
44278	攝受爲緣	2	1	3. 218875859	2. 725015304
1869	舉離本處	2	1	3. 218875859	2. 725015304
4113	斫	2	1	3. 218875859	2. 725015304
6423	斷見苦見集見滅見道所斷及脩所斷隨眠道時	2	1	3. 218875859	2. 725015304
1628	斷命	2	2	1. 832581483	1. 551415092
28690	晝分	2	1	3. 218875859	2. 725015304
38155	梵王	2	1	3. 218875859	2. 725015304
44036	樂喜受之所纏執	2	1	3. 218875859	2. 725015304
44034	樂所隨	2	1	3. 218875859	2. 725015304
18007	樂心受	2	2	1. 832581483	1. 551415092
17983	樂身受	2	1	3. 218875859	2. 725015304
18079	樂耽嗜依受	2	1	3. 218875859	2. 725015304
18055	樂無味受	2	1	3. 218875859	2. 725015304
18031	樂有味受	2	1	3. 218875859	2. 725015304
23446	樂和合不別離	2	2	1. 832581483	1. 551415092
31107	樂變化天	2	3	1. 021651258	0. 864902977
23089	樂爲過患	2	2	1. 832581483	1. 551415092
617	淨戒	2	2	1. 832581483	1. 551415092
22467	淨者	2	2	1. 832581483	1. 551415092
7585	淨心	2	2	1. 832581483	1. 551415092
32359	渾濁	2	2	1. 832581483	1. 551415092
472	滿分	2	1	3. 218875859	2. 725015304
28176	漑灌	2	1	3. 218875859	2. 725015304
39338	爲斷害界	2	1	3. 218875859	2. 725015304
39216	爲斷恚界	2	1	3. 218875859	2. 725015304
25982	狹小有情	2	1	3. 218875859	2. 725015304
40567	瓮喻經中	2	1	3. 218875859	2. 725015304
35054	當擾惱	2	1	3. 218875859	2. 725015304

41470	當生空無邊處天衆同分中	2	1	3. 218875859	2. 725015304
41295	當生人趣同分	2	1	3. 218875859	2. 725015304
41382	當生梵衆天衆同分中	2	1	3. 218875859	2. 725015304
8960	當無雜穢	2	1	3. 218875859	2. 725015304
23100	當爲過患	2	2	1. 832581483	1. 551415092
32383	癡生	2	2	1. 832581483	1. 551415092
32382	癡類	2	2	1. 832581483	1. 551415092
32363	發無智	2	2	1. 832581483	1. 551415092
32361	發盲	2	2	1. 832581483	1. 551415092
32364	發劣慧	2	1	3. 218875859	2. 725015304
22614	眞欲體	2	1	3. 218875859	2. 725015304
10426	癡彼類	2	1	3. 218875859	2. 725015304
7039	禮拜	2	1	3. 218875859	2. 725015304
628	禮覲	2	1	3. 218875859	2. 725015304
360	稱	2	3	1. 021651258	0. 864902977
20433	稱言	2	2	1. 832581483	1. 551415092
4227	稱讚	2	2	1. 832581483	1. 551415092
33753	稱法	2	2	1. 832581483	1. 551415092
3036	竊	2	2	1. 832581483	1. 551415092
32357	纏裏	2	1	3. 218875859	2. 725015304
32356	罩網	2	2	1. 832581483	1. 551415092
8066	羸故	2	1	3. 218875859	2. 725015304
20818	羸損	2	1	3. 218875859	2. 725015304
7562	聰慧	2	2	1. 832581483	1. 551415092
35123	聽許	2	1	3. 218875859	2. 725015304
4736	聽受	2	2	1. 832581483	1. 551415092
17225	肚	2	1	3. 218875859	2. 725015304
29207	脩定	2	1	3. 218875859	2. 725015304
35754	臍輪下	2	1	3. 218875859	2. 725015304
2276	舅姑守護	2	1	3. 218875859	2. 725015304
28960	舊	2	2	1. 832581483	1. 551415092
38534	莖	2	2	1. 832581483	1. 551415092
9014	藏護	2	2	1. 832581483	1. 551415092
45363	蘊生	2	2	1. 832581483	1. 551415092
31106	觀史多天	2	3	1. 021651258	0. 864902977
4559	觀甚深妙義	2	1	3. 218875859	2. 725015304
16119	觀增上	2	3	1. 021651258	0. 864902977
44232	諍競	2	1	3. 218875859	2. 725015304
44233	諂詐	2	1	3. 218875859	2. 725015304
6462	證見苦見集見滅見道所斷及脩所斷隨眠滅道時	2	1	3. 218875859	2. 725015304
5940	證智相應	2	2	1. 832581483	1. 551415092
38159	證無上正等菩提	2	1	3. 218875859	2. 725015304
38157	證獨覺菩提	2	1	3. 218875859	2. 725015304
31444	輕安性	2	2	1. 832581483	1. 551415092
31445	輕安類	2	3	1. 021651258	0. 864902977
20558	轉法輪	2	1	3. 218875859	2. 725015304
20803	逾急	2	1	3. 218875859	2. 725015304
4658	隨至	2	2	1. 832581483	1. 551415092
39597	隨增	2	4	0. 446287107	0. 37781488
8026	隨逐	2	2	1. 832581483	1. 551415092
23308	隨轉	2	4	0. 446287107	0. 37781488

8073	遲	2	2	1.832581483	1.551415092
44851	邊執見	2	5	0	0
16911	隱	2	3	1.021651258	0.864902977
35068	雜事	2	1	3.218875859	2.725015304
37571	靜室	2	1	3.218875859	2.725015304
33607	顯己	2	1	3.218875859	2.725015304
33499	餘家	2	1	3.218875859	2.725015304
22908	驅役	2	1	3.218875859	2.725015304
17210	髓	2	2	1.832581483	1.551415092
20797	髮白	2	1	3.218875859	2.725015304
20796	髮落	2	2	1.832581483	1.551415092
22857	鬚髮	2	2	1.832581483	1.551415092
23336	僂聲	2	1	3.218875859	2.725015304
37685	齊何	2	1	3.218875859	2.725015304
38748	&M-041070;鉢羅風	1	1	1.609437929	1.609437929
34083	&M-042990;肉	1	1	1.609437929	1.609437929
2251	&M-061640;妹守護	1	1	1.609437929	1.609437929
33710	&M-106610;	1	1	1.609437929	1.609437929
23569	&M-108120;睡蓋	1	1	1.609437929	1.609437929
19437	&M-111580;憂	1	1	1.609437929	1.609437929
34529	&M-162280;	1	1	1.609437929	1.609437929
4365	&M-164760;伽	1	2	0.916290741	0.916290741
38551	&M-164760;伽河	1	1	1.609437929	1.609437929
38676	&M-190050;然	1	1	1.609437929	1.609437929
33186	&M-193910;髭	1	1	1.609437929	1.609437929
7971	&M-194100;渴永息	1	1	1.609437929	1.609437929
9448	&M-194100;惶	1	1	1.609437929	1.609437929
25355	&M-194100;惱	1	2	0.916290741	0.916290741
20896	&M-224160;&M-226300;	1	1	1.609437929	1.609437929
20891	&M-224200;病	1	1	1.609437929	1.609437929
20897	&M-224440;下	1	1	1.609437929	1.609437929
36516	&M-226850;	1	1	1.609437929	1.609437929
33887	&M-282450;&M-098130;等	1	2	0.916290741	0.916290741
38749	&M-317450;鉢羅風	1	1	1.609437929	1.609437929
26801	&M-395700;曇跋羅樹	1	1	1.609437929	1.609437929
38554	&M-434470;氏羅筏底河	1	1	1.609437929	1.609437929
20528	阿若多	1	1	1.609437929	1.609437929
20595	阿素洛衆	1	1	1.609437929	1.609437929
7381	阿難	1	1	1.609437929	1.609437929
1	阿毘達磨法蘊足論卷第一	1	1	1.609437929	1.609437929
31303	阿毘達磨法蘊足論卷第九	1	1	1.609437929	1.609437929
15247	阿毘達磨法蘊足論卷第五	1	1	1.609437929	1.609437929
7065	阿毘達磨法蘊足論卷第三	1	1	1.609437929	1.609437929
11211	阿毘達磨法蘊足論卷第四	1	1	1.609437929	1.609437929
23266	阿毘達磨法蘊足論卷第七	1	1	1.609437929	1.609437929
35092	阿毘達磨法蘊足論卷第十	1	1	1.609437929	1.609437929
38910	阿毘達磨法蘊足論卷第十一	1	1	1.609437929	1.609437929
42712	阿毘達磨法蘊足論卷第十二	1	1	1.609437929	1.609437929
3691	阿毘達磨法蘊足論卷第二	1	1	1.609437929	1.609437929
27199	阿毘達磨法蘊足論卷第八	1	1	1.609437929	1.609437929
19281	阿毘達磨法蘊足論卷第六	1	1	1.609437929	1.609437929

7218	阿羅漢果證	1	1	1. 609437929	1. 609437929
5032	阿羅漢性	1	1	1. 609437929	1. 609437929
24913	哀憐	1	1	1. 609437929	1. 609437929
24914	哀憐性	1	1	1. 609437929	1. 609437929
46048	愛苦蘊爲縁	1	1	1. 609437929	1. 609437929
36295	愛言	1	1	1. 609437929	1. 609437929
36290	愛語	1	2	0. 916290741	0. 916290741
23625	愛水	1	1	1. 609437929	1. 609437929
44597	愛能觀行	1	1	1. 609437929	1. 609437929
29729	愛味	1	1	1. 609437929	1. 609437929
38000	愛滅故取滅	1	1	1. 609437929	1. 609437929
9061	愛斷	1	2	0. 916290741	0. 916290741
45230	愛爲依	1	1	1. 609437929	1. 609437929
44219	愛爲縁故求	1	1	1. 609437929	1. 609437929
45231	愛爲建立	1	1	1. 609437929	1. 609437929
44317	愛爲其因	1	1	1. 609437929	1. 609437929
44318	愛爲其集	1	1	1. 609437929	1. 609437929
44316	愛爲由緒	1	1	1. 609437929	1. 609437929
3809	愛稱量	1	2	0. 916290741	0. 916290741
9067	愛脩	1	1	1. 609437929	1. 609437929
33940	虵	1	2	0. 916290741	0. 916290741
22912	或時	1	2	0. 916290741	0. 916290741
2305	安	1	3	0. 510825629	0. 510825629
24180	安適	1	1	1. 609437929	1. 609437929
7639	安樂界	1	1	1. 609437929	1. 609437929
8472	安樂住	1	2	0. 916290741	0. 916290741
6806	安隱行	1	1	1. 609437929	1. 609437929
42393	按摩	1	1	1. 609437929	1. 609437929
42383	按摩睡眠	1	1	1. 609437929	1. 609437929
36510	暗	1	2	0. 916290741	0. 916290741
20810	暗鈍	1	1	1. 609437929	1. 609437929
25300	案摩	1	1	1. 609437929	1. 609437929
45755	闇鈍	1	2	0. 916290741	0. 916290741
28856	闇昧心	1	1	1. 609437929	1. 609437929
5240	以因	1	2	0. 916290741	0. 916290741
44553	以受爲縁	1	1	1. 609437929	1. 609437929
2034	以少多財	1	1	1. 609437929	1. 609437929
5243	以相	1	2	0. 916290741	0. 916290741
6092	以如是相隨念正法	1	2	0. 916290741	0. 916290741
6066	以如是相隨念法	1	1	1. 609437929	1. 609437929
5241	以門	1	1	1. 609437929	1. 609437929
5242	以理	1	1	1. 609437929	1. 609437929
44582	以六處爲縁	1	1	1. 609437929	1. 609437929
44568	以觸爲縁	1	1	1. 609437929	1. 609437929
33046	位	1	4	0. 223143554	0. 223143554
38800	依空行風	1	1	1. 609437929	1. 609437929
37990	依此無彼無	1	1	1. 609437929	1. 609437929
23952	依定	1	3	0. 510825629	0. 510825629
23495	依離	1	1	1. 609437929	1. 609437929
9395	威儀	1	3	0. 510825629	0. 510825629
4326	威猛	1	1	1. 609437929	1. 609437929

37758	意界	1	4	0. 223143554	0. 223143554
43788	意起味	1	1	1. 609437929	1. 609437929
26660	意業	1	4	0. 223143554	0. 223143554
37760	意識界	1	4	0. 223143554	0. 223143554
35042	意識相應	1	4	0. 223143554	0. 223143554
37246	意識相應諸受	1	1	1. 609437929	1. 609437929
45991	意識相應不平等受	1	1	1. 609437929	1. 609437929
37050	意増上	1	1	1. 609437929	1. 609437929
43137	意法意識爲縁	1	1	1. 609437929	1. 609437929
41885	意法爲縁生意識	1	1	1. 609437929	1. 609437929
43408	意味受爲縁	1	1	1. 609437929	1. 609437929
43791	意味受爲縁故	1	1	1. 609437929	1. 609437929
9814	意樂	1	2	0. 916290741	0. 916290741
29010	意淨	1	2	0. 916290741	0. 916290741
43113	意爲内縁	1	1	1. 609437929	1. 609437929
43135	意觸	1	4	0. 223143554	0. 223143554
39541	意觸所生思	1	4	0. 223143554	0. 223143554
39519	意觸所生受	1	4	0. 223143554	0. 223143554
39530	意觸所生想	1	4	0. 223143554	0. 223143554
21110	異	1	5	0	0
40241	異滅	1	1	1. 609437929	1. 609437929
38356	異了別	1	1	1. 609437929	1. 609437929
17218	胃	1	1	1. 609437929	1. 609437929
7588	衣	1	3	0. 510825629	0. 510825629
3864	衣食等具	1	1	1. 609437929	1. 609437929
2306	衣食之資	1	1	1. 609437929	1. 609437929
33501	衣鉢	1	3	0. 510825629	0. 510825629
33530	衣鉢等	1	1	1. 609437929	1. 609437929
33351	衣藥等	1	1	1. 609437929	1. 609437929
34545	謂心剛強	1	1	1. 609437929	1. 609437929
37320	謂樂受	1	3	0. 510825629	0. 510825629
21290	違聖心	1	1	1. 609437929	1. 609437929
32236	一一	1	3	0. 510825629	0. 510825629
5483	一於	1	2	0. 916290741	0. 916290741
6972	一戒	1	2	0. 916290741	0. 916290741
7015	一戒性	1	1	1. 609437929	1. 609437929
22776	一汲水女人	1	1	1. 609437929	1. 609437929
23865	一境	1	3	0. 510825629	0. 510825629
34808	一月	1	2	0. 916290741	0. 916290741
5312	一向鮮白	1	1	1. 609437929	1. 609437929
5313	一向微妙	1	1	1. 609437929	1. 609437929
5314	一向無罪	1	1	1. 609437929	1. 609437929
39867	一四種	1	1	1. 609437929	1. 609437929
5368	一至永至	1	1	1. 609437929	1. 609437929
22677	一邪命外道	1	1	1. 609437929	1. 609437929
28499	一種	1	2	0. 916290741	0. 916290741
31793	一趣性	1	1	1. 609437929	1. 609437929
6876	一趣道	1	1	1. 609437929	1. 609437929
3736	一心	1	3	0. 510825629	0. 510825629
5786	一切境	1	1	1. 609437929	1. 609437929
5217	一切苦集滅道	1	1	1. 609437929	1. 609437929

21235	一切五取蘊苦	1	1	1. 609437929	1. 609437929
35176	一切根	1	1	1. 609437929	1. 609437929
31013	一切財寶	1	1	1. 609437929	1. 609437929
4378	一切衆	1	1	1. 609437929	1. 609437929
2443	一切女人	1	1	1. 609437929	1. 609437929
5187	一切正性	1	1	1. 609437929	1. 609437929
7531	一切僧	1	1	1. 609437929	1. 609437929
5063	一切道	1	1	1. 609437929	1. 609437929
29318	一切不善慧	1	1	1. 609437929	1. 609437929
7341	一切和合部類衆中	1	1	1. 609437929	1. 609437929
31003	一切慳垢	1	1	1. 609437929	1. 609437929
6974	一説	1	1	1. 609437929	1. 609437929
7017	一説性	1	1	1. 609437929	1. 609437929
34812	一日	1	1	1. 609437929	1. 609437929
38143	一如來	1	1	1. 609437929	1. 609437929
34804	一年	1	1	1. 609437929	1. 609437929
6975	一別解脱	1	1	1. 609437929	1. 609437929
7018	一別解脱性	1	1	1. 609437929	1. 609437929
26790	一林	1	1	1. 609437929	1. 609437929
38131	一輪王	1	1	1. 609437929	1. 609437929
21040	一處	1	5	0	0
6973	一學	1	2	0. 916290741	0. 916290741
7016	一學性	1	1	1. 609437929	1. 609437929
35079	一斷時	1	1	1. 609437929	1. 609437929
22803	一遏&M-033020;羅種	1	1	1. 609437929	1. 609437929
3400	咽	1	1	1. 609437929	1. 609437929
38852	咽喉	1	1	1. 609437929	1. 609437929
44277	因於攝受	1	1	1. 609437929	1. 609437929
23951	因定	1	1	1. 609437929	1. 609437929
2050	因破敵國	1	1	1. 609437929	1. 609437929
2044	因伐他國	1	1	1. 609437929	1. 609437929
5433	因彼而起	1	1	1. 609437929	1. 609437929
5434	因彼而出	1	1	1. 609437929	1. 609437929
5432	因彼而生	1	1	1. 609437929	1. 609437929
44227	因防護	1	1	1. 609437929	1. 609437929
23494	因離	1	1	1. 609437929	1. 609437929
16939	引水令流	1	1	1. 609437929	1. 609437929
10628	引菩提	1	1	1. 609437929	1. 609437929
4480	引攝其心	1	1	1. 609437929	1. 609437929
9499	引頸	1	2	0. 916290741	0. 916290741
38449	右旋	1	1	1. 609437929	1. 609437929
36495	雲	1	3	0. 510825629	0. 510825629
36507	影	1	4	0. 223143554	0. 223143554
23062	映心	1	1	1. 609437929	1. 609437929
5617	永捨貪瞋癡等一切煩惱	1	1	1. 609437929	1. 609437929
5626	永除曲穢	1	1	1. 609437929	1. 609437929
5858	永破一切貪瞋癡等惡不善法	1	1	1. 609437929	1. 609437929
5860	永破當來生老病死	1	1	1. 609437929	1. 609437929
5867	永破貪瞋癡惡不善法	1	1	1. 609437929	1. 609437929
5859	永破雜染後有熾然苦異熟果	1	1	1. 609437929	1. 609437929
5348	永斷根頂	1	1	1. 609437929	1. 609437929

4170	永沒	1	1	1. 609437929	1. 609437929
5619	永盡貪瞋癡等一切煩惱	1	1	1. 609437929	1. 609437929
36633	詠聲	1	1	1. 609437929	1. 609437929
31236	悅預	1	1	1. 609437929	1. 609437929
3827	越度	1	1	1. 609437929	1. 609437929
34767	園林	1	2	0. 916290741	0. 916290741
45981	怨	1	5	0	0
25346	炎熾	1	1	1. 609437929	1. 609437929
43305	緣謂觸	1	1	1. 609437929	1. 609437929
40210	緣起性	1	1	1. 609437929	1. 609437929
37960	緣起善巧	1	1	1. 609437929	1. 609437929
39870	緣起品第二十一之一	1	1	1. 609437929	1. 609437929
42715	緣起品第二十一之餘	1	1	1. 609437929	1. 609437929
37450	緣生	1	2	0. 916290741	0. 916290741
45783	緣生故起	1	1	1. 609437929	1. 609437929
40549	緣生諸法	1	1	1. 609437929	1. 609437929
32343	緣生法無知	1	2	0. 916290741	0. 916290741
40395	緣生無知	1	1	1. 609437929	1. 609437929
22653	緣彼生	1	1	1. 609437929	1. 609437929
22617	緣彼貪	1	1	1. 609437929	1. 609437929
40008	緣已生	1	3	0. 510825629	0. 510825629
40212	緣已生法性	1	1	1. 609437929	1. 609437929
31625	遠射	1	1	1. 609437929	1. 609437929
20487	遠塵	1	1	1. 609437929	1. 609437929
2163	遠逃逝	1	1	1. 609437929	1. 609437929
22234	於趣邪命身語惡行	1	3	0. 510825629	0. 510825629
22097	於集思惟集	1	3	0. 510825629	0. 510825629
41264	於彼起識	1	1	1. 609437929	1. 609437929
40930	於無想天	1	1	1. 609437929	1. 609437929
22098	於滅思惟滅	1	3	0. 510825629	0. 510825629
1986	於欲邪行	1	2	0. 916290741	0. 916290741
5330	往趣妙法	1	1	1. 609437929	1. 609437929
5289	往來顧視	1	1	1. 609437929	1. 609437929
3861	王都	1	2	0. 916290741	0. 916290741
3026	王等	1	2	0. 916290741	0. 916290741
36492	黃	1	4	0. 223143554	0. 223143554
366	憶持	1	2	0. 916290741	0. 916290741
2317	恩恤	1	1	1. 609437929	1. 609437929
36641	音聲	1	2	0. 916290741	0. 916290741
38739	下行風	1	1	1. 609437929	1. 609437929
2495	下至授擲花鬘等信	1	1	1. 609437929	1. 609437929
40546	下劣勝妙法	1	1	1. 609437929	1. 609437929
40389	下劣勝妙法無知	1	1	1. 609437929	1. 609437929
32335	下劣法無知	1	2	0. 916290741	0. 916290741
9263	下賤	1	3	0. 510825629	0. 510825629
34452	何事	1	3	0. 510825629	0. 510825629
2438	加罰	1	1	1. 609437929	1. 609437929
22765	可愛色	1	2	0. 916290741	0. 916290741
36882	可意味	1	1	1. 609437929	1. 609437929
40295	可破壞	1	1	1. 609437929	1. 609437929
6112	可非善說	1	1	1. 609437929	1. 609437929

25475	可名慈心定加行	1	1	1. 609437929	1. 609437929
9201	可樂法	1	1	1. 609437929	1. 609437929
36754	果香	1	1	1. 609437929	1. 609437929
36870	果味	1	1	1. 609437929	1. 609437929
36632	歌聲	1	1	1. 609437929	1. 609437929
38681	河	1	2	0. 916290741	0. 916290741
38675	火熾盛	1	1	1. 609437929	1. 609437929
38657	火聚	1	2	0. 916290741	0. 916290741
36753	花香	1	1	1. 609437929	1. 609437929
36869	花味	1	1	1. 609437929	1. 609437929
2472	花鬘等	1	1	1. 609437929	1. 609437929
39728	過去五蘊	1	2	0. 916290741	0. 916290741
40050	過去世	1	3	0. 510825629	0. 510825629
13747	過去欲	1	2	0. 916290741	0. 916290741
5130	過去佛	1	1	1. 609437929	1. 609437929
34816	過此夜	1	1	1. 609437929	1. 609437929
34814	過此晝	1	1	1. 609437929	1. 609437929
34806	過七月	1	1	1. 609437929	1. 609437929
34810	過七日	1	1	1. 609437929	1. 609437929
34096	我所想	1	1	1. 609437929	1. 609437929
33038	我之種姓	1	1	1. 609437929	1. 609437929
44756	我慢行	1	1	1. 609437929	1. 609437929
40118	我論相應	1	1	1. 609437929	1. 609437929
32546	我當於彼亦如是作	1	1	1. 609437929	1. 609437929
33187	臥灰	1	2	0. 916290741	0. 916290741
20520	解	1	4	0. 223143554	0. 223143554
5888	解說	1	1	1. 609437929	1. 609437929
28067	解脫果	1	2	0. 916290741	0. 916290741
7281	解脫具足者	1	1	1. 609437929	1. 609437929
38972	塊	1	1	1. 609437929	1. 609437929
4025	悔	1	3	0. 510825629	0. 510825629
3803	悔過	1	2	0. 916290741	0. 916290741
9450	悔恨	1	1	1. 609437929	1. 609437929
4765	改易	1	1	1. 609437929	1. 609437929
4388	海	1	3	0. 510825629	0. 510825629
44300	皆因於愛	1	1	1. 609437929	1. 609437929
44246	皆因防護	1	1	1. 609437929	1. 609437929
7965	皆已永斷	1	1	1. 609437929	1. 609437929
4362	開	1	3	0. 510825629	0. 510825629
7264	開曉	1	1	1. 609437929	1. 609437929
38891	外空迴	1	1	1. 609437929	1. 609437929
33899	外現堅貞	1	1	1. 609437929	1. 609437929
19860	外五結	1	1	1. 609437929	1. 609437929
19786	外四蓋	1	1	1. 609437929	1. 609437929
19939	外想蘊	1	1	1. 609437929	1. 609437929
2521	外道女	1	1	1. 609437929	1. 609437929
19930	外六覺支	1	1	1. 609437929	1. 609437929
38182	害阿羅漢	1	2	0. 916290741	0. 916290741
1606	害心	1	1	1. 609437929	1. 609437929
34626	害相應	1	2	0. 916290741	0. 916290741
38996	害相應受想行識	1	2	0. 916290741	0. 916290741

1247	害非殺	1	1	1. 609437929	1. 609437929
38181	害父	1	2	0. 916290741	0. 916290741
38180	害母	1	2	0. 916290741	0. 916290741
1265	害亦殺	1	1	1. 609437929	1. 609437929
27407	蓋纏	1	1	1. 609437929	1. 609437929
33426	獲利	1	1	1. 609437929	1. 609437929
34080	角	1	2	0. 916290741	0. 916290741
25246	渴苦	1	1	1. 609437929	1. 609437929
36995	滑性	1	3	0. 510825629	0. 510825629
36517	褐	1	2	0. 916290741	0. 916290741
3386	蒲萄酒	1	1	1. 609437929	1. 609437929
38429	瓦	1	1	1. 609437929	1. 609437929
37620	乾蘆草舍	1	1	1. 609437929	1. 609437929
25120	寒苦	1	1	1. 609437929	1. 609437929
20889	寒病	1	1	1. 609437929	1. 609437929
30906	堪受供養	1	1	1. 609437929	1. 609437929
17228	汗	1	2	0. 916290741	0. 916290741
36878	甘味	1	1	1. 609437929	1. 609437929
4233	甘露	1	1	1. 609437929	1. 609437929
38322	甘露鼓	1	1	1. 609437929	1. 609437929
17215	肝	1	1	1. 609437929	1. 609437929
4115	還生	1	3	0. 510825629	0. 510825629
2816	閑法律	1	1	1. 609437929	1. 609437929
43745	眼起染	1	1	1. 609437929	1. 609437929
38848	眼穴	1	1	1. 609437929	1. 609437929
37474	眼識所了別色	1	1	1. 609437929	1. 609437929
29028	眼識相應勝慧	1	1	1. 609437929	1. 609437929
38352	眼所識	1	4	0. 223143554	0. 223143554
43148	眼色眼識	1	2	0. 916290741	0. 916290741
43128	眼色眼識爲縁	1	1	1. 609437929	1. 609437929
38347	眼色爲縁所生眼識	1	1	1. 609437929	1. 609437929
41854	眼色爲縁生眼識	1	1	1. 609437929	1. 609437929
36434	眼増上	1	1	1. 609437929	1. 609437929
43732	眼中	1	1	1. 609437929	1. 609437929
43740	眼中非都無味	1	1	1. 609437929	1. 609437929
20871	眼痛	1	1	1. 609437929	1. 609437929
43635	眼味	1	1	1. 609437929	1. 609437929
43652	眼味受爲縁故	1	1	1. 609437929	1. 609437929
43104	眼爲内縁	1	1	1. 609437929	1. 609437929
43126	眼觸	1	5	0	0
37468	眼觸種類	1	3	0. 510825629	0. 510825629
37470	眼觸所生	1	4	0. 223143554	0. 223143554
37472	眼觸所生作意相應	1	3	0. 510825629	0. 510825629
39539	眼觸所生思	1	5	0	0
39528	眼觸所生想	1	5	0	0
37465	眼觸爲因	1	4	0. 223143554	0. 223143554
37466	眼觸爲等起	1	1	1. 609437929	1. 609437929
37425	喜受	1	3	0. 510825629	0. 510825629
26357	喜心定	1	2	0. 916290741	0. 916290741
26338	喜相	1	1	1. 609437929	1. 609437929
3810	喜觀察	1	2	0. 916290741	0. 916290741

4455	奇	1	1	1. 609437929	1. 609437929
42309	希求於食	1	1	1. 609437929	1. 609437929
42258	希求於暖	1	1	1. 609437929	1. 609437929
42300	希求於冷	1	1	1. 609437929	1. 609437929
42346	希求於飲	1	1	1. 609437929	1. 609437929
42382	希求止息	1	1	1. 609437929	1. 609437929
35142	幾種	1	1	1. 609437929	1. 609437929
4100	棄	1	3	0. 510825629	0. 510825629
34077	規他生命	1	1	1. 609437929	1. 609437929
46047	起愛苦蘊	1	1	1. 609437929	1. 609437929
32554	起怨起恨	1	1	1. 609437929	1. 609437929
44754	起我慢	1	1	1. 609437929	1. 609437929
44975	起戒禁取	1	1	1. 609437929	1. 609437929
44734	起疑惑	1	2	0. 916290741	0. 916290741
32553	起業堅固	1	1	1. 609437929	1. 609437929
44973	起禁取	1	1	1. 609437929	1. 609437929
41950	起俱生識	1	1	1. 609437929	1. 609437929
4085	起現法中	1	1	1. 609437929	1. 609437929
28863	起光明相	1	1	1. 609437929	1. 609437929
46035	起行苦蘊	1	1	1. 609437929	1. 609437929
46037	起識苦蘊	1	1	1. 609437929	1. 609437929
40490	起邪業	1	1	1. 609437929	1. 609437929
40498	起邪勤	1	1	1. 609437929	1. 609437929
40486	起邪語	1	1	1. 609437929	1. 609437929
40482	起邪思惟	1	1	1. 609437929	1. 609437929
40506	起邪定	1	1	1. 609437929	1. 609437929
40502	起邪念	1	1	1. 609437929	1. 609437929
40494	起邪命	1	1	1. 609437929	1. 609437929
46049	起取苦蘊取苦蘊爲緣	1	1	1. 609437929	1. 609437929
46045	起受苦蘊	1	1	1. 609437929	1. 609437929
41626	起愁俱生身業語業	1	1	1. 609437929	1. 609437929
1586	起衆生想	1	1	1. 609437929	1. 609437929
29225	起諸善法	1	1	1. 609437929	1. 609437929
37631	起諸怖畏	1	1	1. 609437929	1. 609437929
46052	起生苦蘊	1	1	1. 609437929	1. 609437929
1828	起他攝受	1	1	1. 609437929	1. 609437929
22720	起不善	1	1	1. 609437929	1. 609437929
1601	起補特伽羅想	1	1	1. 609437929	1. 609437929
40467	起無量種惡不善法	1	1	1. 609437929	1. 609437929
41193	起無貪無瞋無癡俱生諸識	1	1	1. 609437929	1. 609437929
46039	起名色苦蘊	1	1	1. 609437929	1. 609437929
1594	起命者想	1	1	1. 609437929	1. 609437929
29227	起有記法	1	1	1. 609437929	1. 609437929
46050	起有苦蘊	1	1	1. 609437929	1. 609437929
1590	起有情想	1	1	1. 609437929	1. 609437929
1598	起養育想	1	1	1. 609437929	1. 609437929
2553	起欲界姪貪現前	1	1	1. 609437929	1. 609437929
46054	起老死苦蘊	1	1	1. 609437929	1. 609437929
46041	起六處苦蘊	1	1	1. 609437929	1. 609437929
22709	起惡尋思	1	1	1. 609437929	1. 609437929
46043	起觸苦蘊	1	1	1. 609437929	1. 609437929

41184	起貪瞋癡俱生諸識	1	1	1. 609437929	1. 609437929
3879	軌範及所行具	1	1	1. 609437929	1. 609437929
3877	軌範具	1	1	1. 609437929	1. 609437929
9896	飢渴	1	3	0. 510825629	0. 510825629
25204	飢苦	1	1	1. 609437929	1. 609437929
23230	疑性	1	1	1. 609437929	1. 609437929
23217	疑箭	1	1	1. 609437929	1. 609437929
3774	疑斷	1	1	1. 609437929	1. 609437929
1514	蟻子	1	2	0. 916290741	0. 916290741
40121	吉凶論相應	1	1	1. 609437929	1. 609437929
38227	吉祥事	1	1	1. 609437929	1. 609437929
36386	詰問	1	1	1. 609437929	1. 609437929
38446	杵藏	1	1	1. 609437929	1. 609437929
29602	却	1	2	0. 916290741	0. 916290741
9197	久遠已來	1	1	1. 609437929	1. 609437929
29235	久住	1	2	0. 916290741	0. 916290741
3348	及末沱酒	1	1	1. 609437929	1. 609437929
38655	宮殿	1	2	0. 916290741	0. 916290741
38219	求外道爲師	1	1	1. 609437929	1. 609437929
38221	求外道爲福田	1	1	1. 609437929	1. 609437929
9578	求時勞倦	1	1	1. 609437929	1. 609437929
9007	求得已	1	2	0. 916290741	0. 916290741
33488	求利者	1	1	1. 609437929	1. 609437929
44220	求爲緣故得	1	1	1. 609437929	1. 609437929
2852	究	1	2	0. 916290741	0. 916290741
21924	究竟果	1	1	1. 609437929	1. 609437929
29516	究竟盡	1	1	1. 609437929	1. 609437929
2310	給	1	2	0. 916290741	0. 916290741
5746	去來佛	1	1	1. 609437929	1. 609437929
31009	居家	1	2	0. 916290741	0. 916290741
2778	居士衆	1	2	0. 916290741	0. 916290741
3263	虛想等	1	1	1. 609437929	1. 609437929
127	虛誑緣	1	1	1. 609437929	1. 609437929
3873	供養及恭敬具	1	1	1. 609437929	1. 609437929
3871	供養具	1	1	1. 609437929	1. 609437929
33962	凶	1	2	0. 916290741	0. 916290741
32447	凶勃	1	1	1. 609437929	1. 609437929
8730	強	1	2	0. 916290741	0. 916290741
8276	強盛	1	2	0. 916290741	0. 916290741
38757	強風	1	1	1. 609437929	1. 609437929
7419	恐怖	1	2	0. 916290741	0. 916290741
3872	恭敬具足	1	1	1. 609437929	1. 609437929
28626	恭敬攝受	1	1	1. 609437929	1. 609437929
30099	恭敬聽聞	1	1	1. 609437929	1. 609437929
5921	教	1	3	0. 510825629	0. 510825629
4382	教導	1	2	0. 916290741	0. 916290741
41605	教誨那地迦經中	1	1	1. 609437929	1. 609437929
22184	橋梁	1	3	0. 510825629	0. 510825629
3418	狂亂	1	1	1. 609437929	1. 609437929
9396	矯設	1	1	1. 609437929	1. 609437929
38744	胸風	1	1	1. 609437929	1. 609437929

32663	興	1	2	0.916290741	0.916290741
45270	業能感後有名有	1	1	1.609437929	1.609437929
33057	極&M-112010;	1	3	0.510825629	0.510825629
32446	極焰	1	1	1.609437929	1.609437929
32444	極煙	1	1	1.609437929	1.609437929
22587	極可愛	1	1	1.609437929	1.609437929
22603	極可希	1	1	1.609437929	1.609437929
22597	極可求	1	1	1.609437929	1.609437929
22605	極可繫	1	1	1.609437929	1.609437929
22601	極可縛	1	1	1.609437929	1.609437929
22599	極可悶	1	1	1.609437929	1.609437929
22591	極可欲	1	1	1.609437929	1.609437929
22593	極可樂	1	1	1.609437929	1.609437929
22595	極可貪	1	1	1.609437929	1.609437929
22589	極可醉	1	1	1.609437929	1.609437929
32733	極苦	1	1	1.609437929	1.609437929
40913	極光淨天	1	3	0.510825629	0.510825629
32679	極執性	1	1	1.609437929	1.609437929
32737	極嫉	1	1	1.609437929	1.609437929
32680	極取性	1	1	1.609437929	1.609437929
32731	極威	1	1	1.609437929	1.609437929
39891	極善作意	1	2	0.916290741	0.916290741
32735	極妬	1	1	1.609437929	1.609437929
32442	極熱	1	2	0.916290741	0.916290741
33061	極悶	1	1	1.609437929	1.609437929
32437	極忿	1	4	0.223143554	0.223143554
28495	極熾盛	1	1	1.609437929	1.609437929
32844	極誑	1	1	1.609437929	1.609437929
33059	極醉	1	1	1.609437929	1.609437929
14427	勤三摩地勝行成就神足者	1	1	1.609437929	1.609437929
30103	勤脩諸善	1	1	1.609437929	1.609437929
41473	欣求	1	3	0.510825629	0.510825629
9368	欽重	1	1	1.609437929	1.609437929
17207	筋	1	2	0.916290741	0.916290741
22175	近遠離	1	2	0.916290741	0.916290741
23306	近伺察	1	1	1.609437929	1.609437929
22137	近思惟	1	2	0.916290741	0.916290741
31620	近射	1	1	1.609437929	1.609437929
23821	近寂靜	1	1	1.609437929	1.609437929
22143	近推覓	1	2	0.916290741	0.916290741
7920	九十二諸隨眠永斷	1	1	1.609437929	1.609437929
36256	俱解脱	1	2	0.916290741	0.916290741
28837	俱行之心	1	1	1.609437929	1.609437929
41181	俱生	1	4	0.223143554	0.223143554
41987	俱生識	1	1	1.609437929	1.609437929
23003	俱不出家	1	1	1.609437929	1.609437929
24047	俱有之心	1	1	1.609437929	1.609437929
3958	句義	1	1	1.609437929	1.609437929
37142	句身	1	3	0.510825629	0.510825629
33903	徇行	1	1	1.609437929	1.609437929
5135	苦異熟果	1	2	0.916290741	0.916290741

38978	苦具	1	1	1. 609437929	1. 609437929
2543	苦行	1	2	0. 916290741	0. 916290741
33194	苦行等	1	1	1. 609437929	1. 609437929
33946	苦事	1	2	0. 916290741	0. 916290741
6409	苦集滅道現觀道時	1	1	1. 609437929	1. 609437929
40381	苦集滅道無知	1	1	1. 609437929	1. 609437929
21349	苦性	1	3	0. 510825629	0. 510825629
6115	苦説爲苦	1	1	1. 609437929	1. 609437929
21320	苦法	1	4	0. 223143554	0. 223143554
36876	苦味	1	1	1. 609437929	1. 609437929
32321	苦無知	1	2	0. 916290741	0. 916290741
46031	苦蘊聚	1	1	1. 609437929	1. 609437929
5787	具一切智見	1	1	1. 609437929	1. 609437929
3792	具戒	1	2	0. 916290741	0. 916290741
2870	具款	1	1	1. 609437929	1. 609437929
3807	具見	1	3	0. 510825629	0. 510825629
8471	具捨念	1	1	1. 609437929	1. 609437929
7266	具勝	1	1	1. 609437929	1. 609437929
5869	具勝無漏法	1	1	1. 609437929	1. 609437929
5848	具大威徳	1	1	1. 609437929	1. 609437929
3806	具知	1	2	0. 916290741	0. 916290741
3793	具徳	1	2	0. 916290741	0. 916290741
37600	具白	1	1	1. 609437929	1. 609437929
3812	具覺慧	1	2	0. 916290741	0. 916290741
37645	愚夫生	1	1	1. 609437929	1. 609437929
37678	愚夫法	1	1	1. 609437929	1. 609437929
36511	空一顯色	1	2	0. 916290741	0. 916290741
20611	空行	1	1	1. 609437929	1. 609437929
27596	空無邊處想	1	2	0. 916290741	0. 916290741
27562	空無邊處定俱有意業	1	1	1. 609437929	1. 609437929
27581	空無邊處定俱有諸法	1	1	1. 609437929	1. 609437929
27568	空無邊處定俱有勝解	1	1	1. 609437929	1. 609437929
27555	空無邊處定俱有心	1	1	1. 609437929	1. 609437929
27506	空無邊處定相	1	1	1. 609437929	1. 609437929
22814	遇惡	1	1	1. 609437929	1. 609437929
5290	屈伸俯仰	1	1	1. 609437929	1. 609437929
18	群生	1	1	1. 609437929	1. 609437929
43245	契經	1	3	0. 510825629	0. 510825629
20639	慶	1	1	1. 609437929	1. 609437929
36255	慧解脫	1	4	0. 223143554	0. 223143554
7277	慧具足者	1	1	1. 609437929	1. 609437929
3763	慧者	1	2	0. 916290741	0. 916290741
3775	慧増	1	2	0. 916290741	0. 916290741
30384	慧力	1	2	0. 916290741	0. 916290741
33364	敬信家	1	1	1. 609437929	1. 609437929
45388	繫心希求	1	1	1. 609437929	1. 609437929
9881	迎請	1	1	1. 609437929	1. 609437929
23351	擊鼓	1	1	1. 609437929	1. 609437929
38857	穴	1	2	0. 916290741	0. 916290741
38753	結風	1	1	1. 609437929	1. 609437929
16943	結跏趺坐	1	1	1. 609437929	1. 609437929

16916	堅厚	1	1	1. 609437929	1. 609437929
16935	堅障	1	1	1. 609437929	1. 609437929
3487	堅正	1	1	1. 609437929	1. 609437929
34342	捲跼	1	1	1. 609437929	1. 609437929
9019	見過患	1	2	0. 916290741	0. 916290741
33355	見供	1	1	1. 609437929	1. 609437929
36229	見至	1	3	0. 510825629	0. 510825629
40116	見趣	1	1	1. 609437929	1. 609437929
16913	見所變	1	1	1. 609437929	1. 609437929
3570	見諦	1	1	1. 609437929	1. 609437929
2876	見聞覺知	1	2	0. 916290741	0. 916290741
5021	見已	1	2	0. 916290741	0. 916290741
33421	見惠	1	1	1. 609437929	1. 609437929
585	見餘離殺生等	1	1	1. 609437929	1. 609437929
33395	賢士	1	1	1. 609437929	1. 609437929
33396	賢女	1	1	1. 609437929	1. 609437929
23631	賢聖仙	1	1	1. 609437929	1. 609437929
34272	現&M-236530;&M-112110;	1	1	1. 609437929	1. 609437929
33192	現威	1	1	1. 609437929	1. 609437929
39742	現在五蘊	1	2	0. 916290741	0. 916290741
41721	現在前	1	4	0. 223143554	0. 223143554
32478	現作無義	1	1	1. 609437929	1. 609437929
32501	現作有義	1	1	1. 609437929	1. 609437929
44613	現所起纏	1	1	1. 609437929	1. 609437929
27291	現前等想	1	3	0. 510825629	0. 510825629
9398	現相研磨	1	1	1. 609437929	1. 609437929
32645	現覆	1	1	1. 609437929	1. 609437929
28053	現法	1	3	0. 510825629	0. 510825629
32440	現忿	1	1	1. 609437929	1. 609437929
32276	現瞋	1	2	0. 916290741	0. 916290741
23088	現瞋恚	1	2	0. 916290741	0. 916290741
6152	現觀世尊正法可非現見	1	1	1. 609437929	1. 609437929
3009	言我不見	1	2	0. 916290741	0. 916290741
2979	言我已見	1	2	0. 916290741	0. 916290741
2920	言我已聞	1	2	0. 916290741	0. 916290741
9397	言論	1	3	0. 510825629	0. 510825629
9182	古昔	1	1	1. 609437929	1. 609437929
9816	古昔聖種	1	1	1. 609437929	1. 609437929
2817	固正斷者	1	1	1. 609437929	1. 609437929
33006	己少劣	1	1	1. 609437929	1. 609437929
33018	己無德	1	1	1. 609437929	1. 609437929
20900	枯&M-222080;	1	1	1. 609437929	1. 609437929
22867	顧戀	1	2	0. 916290741	0. 916290741
20660	五&M-308280;芻	1	1	1. 609437929	1. 609437929
19721	五蓋法	1	1	1. 609437929	1. 609437929
27303	五識	1	4	0. 223143554	0. 223143554
38903	五識身	1	4	0. 223143554	0. 223143554
37237	五識身相應諸受	1	1	1. 609437929	1. 609437929
35032	五識相應	1	3	0. 510825629	0. 510825629
45987	五識相應不平等受	1	1	1. 609437929	1. 609437929
3468	五種	1	4	0. 223143554	0. 223143554

37185	五種蘊	1	1	1. 609437929	1. 609437929
5395	五趣	1	4	0. 223143554	0. 223143554
38669	五十	1	3	0. 510825629	0. 510825629
28476	五十擔	1	1	1. 609437929	1. 609437929
7191	五順下分結	1	2	0. 916290741	0. 916290741
7915	五順下分結永斷	1	1	1. 609437929	1. 609437929
28080	五色根	1	3	0. 510825629	0. 510825629
34800	五年	1	1	1. 609437929	1. 609437929
262	五怖罪怨能寂靜者	1	1	1. 609437929	1. 609437929
3484	五處	1	3	0. 510825629	0. 510825629
1083	五學處	1	2	0. 916290741	0. 916290741
40141	後永不生	1	1	1. 609437929	1. 609437929
42204	後世所受生老死識	1	1	1. 609437929	1. 609437929
40324	後聖	1	1	1. 609437929	1. 609437929
5134	後有熾然	1	1	1. 609437929	1. 609437929
368	護念	1	2	0. 916290741	0. 916290741
9875	乞丐	1	1	1. 609437929	1. 609437929
29074	光明想俱行	1	2	0. 916290741	0. 916290741
28598	光明定	1	1	1. 609437929	1. 609437929
7396	功勞	1	1	1. 609437929	1. 609437929
32582	向	1	3	0. 510825629	0. 510825629
33338	向去	1	1	1. 609437929	1. 609437929
20879	喉痛	1	1	1. 609437929	1. 609437929
25289	垢穢	1	1	1. 609437929	1. 609437929
36755	好香	1	2	0. 916290741	0. 916290741
34282	好親教	1	1	1. 609437929	1. 609437929
3805	好學	1	2	0. 916290741	0. 916290741
34531	好惡	1	3	0. 510825629	0. 510825629
3486	恒勤	1	1	1. 609437929	1. 609437929
40244	恒時	1	1	1. 609437929	1. 609437929
40317	恒然	1	1	1. 609437929	1. 609437929
9147	拘礙	1	2	0. 916290741	0. 916290741
34603	構畫	1	1	1. 609437929	1. 609437929
36513	紅	1	1	1. 609437929	1. 609437929
17220	膏	1	2	0. 916290741	0. 916290741
3092	行於劫盜	1	1	1. 609437929	1. 609437929
46036	行苦蘊爲緣	1	1	1. 609437929	1. 609437929
3103	行劫盜	1	2	0. 916290741	0. 916290741
28639	行相	1	2	0. 916290741	0. 916290741
30132	行非法行	1	1	1. 609437929	1. 609437929
37994	行滅故識滅	1	1	1. 609437929	1. 609437929
41549	行爲依	1	1	1. 609437929	1. 609437929
41548	行爲緣	1	1	1. 609437929	1. 609437929
41550	行爲建立	1	1	1. 609437929	1. 609437929
37750	香界	1	4	0. 223143554	0. 223143554
1834	劫心	1	1	1. 609437929	1. 609437929
109	劫盜緣	1	1	1. 609437929	1. 609437929
1704	劫盜心取	1	1	1. 609437929	1. 609437929
1769	劫盜心取不離劫盜	1	1	1. 609437929	1. 609437929
40547	黑白法	1	2	0. 916290741	0. 916290741
40391	黑白法無知	1	1	1. 609437929	1. 609437929

32338	黒法無知	1	2	0.916290741	0.916290741
44307	此愛若無	1	1	1.609437929	1.609437929
5508	此意妙行	1	1	1.609437929	1.609437929
5509	此意妙行所感異熟	1	1	1.609437929	1.609437929
33397	此衣	1	1	1.609437929	1.609437929
44977	此戒	1	2	0.916290741	0.916290741
44979	此戒禁	1	2	0.916290741	0.916290741
41797	此界中	1	1	1.609437929	1.609437929
5541	此鬼界	1	1	1.609437929	1.609437929
37288	此義中	1	3	0.510825629	0.510825629
44978	此禁	1	2	0.916290741	0.916290741
5506	此語妙行	1	1	1.609437929	1.609437929
5507	此語妙行所感異熟	1	1	1.609437929	1.609437929
33399	此坐	1	1	1.609437929	1.609437929
34818	此時已	1	1	1.609437929	1.609437929
44552	此所生愛	1	1	1.609437929	1.609437929
5504	此身妙行	1	1	1.609437929	1.609437929
5505	此身妙行所感異熟	1	1	1.609437929	1.609437929
5532	此身惡行	1	1	1.609437929	1.609437929
5533	此身惡行所感異熟	1	1	1.609437929	1.609437929
5512	此善趣	1	1	1.609437929	1.609437929
5510	此天	1	2	0.916290741	0.916290741
44541	此能生愛	1	1	1.609437929	1.609437929
44557	此能生受	1	1	1.609437929	1.609437929
44572	此能生觸	1	1	1.609437929	1.609437929
32547	此能發忿	1	1	1.609437929	1.609437929
33398	此鉢	1	1	1.609437929	1.609437929
31679	此法	1	4	0.223143554	0.223143554
5540	此傍生	1	1	1.609437929	1.609437929
37991	此滅故彼滅	1	1	1.609437929	1.609437929
5544	此墮落	1	1	1.609437929	1.609437929
44932	此實餘迷謬	1	1	1.609437929	1.609437929
5543	此惡趣	1	1	1.609437929	1.609437929
5513	此樂世	1	1	1.609437929	1.609437929
5514	此涅槃	1	2	0.916290741	0.916290741
5542	此險難	1	1	1.609437929	1.609437929
20630	頃	1	1	1.609437929	1.609437929
9594	今有	1	1	1.609437929	1.609437929
16900	今有神	1	1	1.609437929	1.609437929
31995	今應	1	2	0.916290741	0.916290741
36749	根香	1	1	1.609437929	1.609437929
45756	根熟	1	1	1.609437929	1.609437929
37433	根品	1	1	1.609437929	1.609437929
35095	根品第十七	1	1	1.609437929	1.609437929
36865	根味	1	1	1.609437929	1.609437929
3370	根莖	1	2	0.916290741	0.916290741
28979	左右	1	2	0.916290741	0.916290741
32681	左取性	1	1	1.609437929	1.609437929
38450	沙	1	3	0.510825629	0.510825629
4224	沙門果	1	2	0.916290741	0.916290741
7762	沙門果品第四	1	1	1.609437929	1.609437929

2780	沙門衆	1	2	0.916290741	0.916290741
33335	沙門釋子	1	1	1.609437929	1.609437929
9394	詐現	1	1	1.609437929	1.609437929
34741	坐	1	2	0.916290741	0.916290741
5155	坐臥具	1	1	1.609437929	1.609437929
5805	最後身	1	2	0.916290741	0.916290741
5464	最勝最尊	1	1	1.609437929	1.609437929
7345	最上無上	1	1	1.609437929	1.609437929
5721	最上覺者	1	1	1.609437929	1.609437929
7344	最尊最勝	1	1	1.609437929	1.609437929
31408	最妙	1	1	1.609437929	1.609437929
5463	最稱第一	1	1	1.609437929	1.609437929
4456	哉	1	3	0.510825629	0.510825629
32408	妻	1	2	0.916290741	0.916290741
2530	妻&M-065750;	1	1	1.609437929	1.609437929
2800	宰輔	1	2	0.916290741	0.916290741
23355	細	1	3	0.510825629	0.510825629
23327	細性	1	1	1.609437929	1.609437929
33044	財	1	3	0.510825629	0.510825629
34944	財位	1	3	0.510825629	0.510825629
45896	財位一切喪失	1	1	1.609437929	1.609437929
32820	財法慳	1	1	1.609437929	1.609437929
34513	財利	1	2	0.916290741	0.916290741
33621	財利等	1	1	1.609437929	1.609437929
41905	作意等能助生意識	1	1	1.609437929	1.609437929
32551	作業難迴	1	1	1.609437929	1.609437929
38191	作五無間	1	1	1.609437929	1.609437929
31852	作事	1	1	1.609437929	1.609437929
37572	作是	1	3	0.510825629	0.510825629
34405	索細與龜	1	1	1.609437929	1.609437929
34402	索熟與生	1	1	1.609437929	1.609437929
34403	索生與熟	1	1	1.609437929	1.609437929
34404	索龜與細	1	1	1.609437929	1.609437929
1284	殺害事	1	1	1.609437929	1.609437929
1607	殺心	1	1	1.609437929	1.609437929
100	殺生縁	1	1	1.609437929	1.609437929
2457	殺縛	1	1	1.609437929	1.609437929
38553	薩刺渝河	1	1	1.609437929	1.609437929
34735	三衣	1	1	1.609437929	1.609437929
5425	三界所攝諸處	1	1	1.609437929	1.609437929
39508	三界無知	1	2	0.916290741	0.916290741
41254	三種惡行	1	3	0.510825629	0.510825629
37316	三受	1	3	0.510825629	0.510825629
28472	三十擔	1	1	1.609437929	1.609437929
5759	三世行	1	1	1.609437929	1.609437929
34802	三年	1	2	0.916290741	0.916290741
45063	三法印	1	1	1.609437929	1.609437929
17057	三摩地勝行成就	1	1	1.609437929	1.609437929
5257	三明	1	3	0.510825629	0.510825629
39866	三六	1	1	1.609437929	1.609437929
23590	三寶	1	1	1.609437929	1.609437929

32610	三惡趣	1	2	0.916290741	0.916290741
7663	三淨業	1	1	1.609437929	1.609437929
25403	三靜慮所受勝樂	1	1	1.609437929	1.609437929
34765	山川	1	1	1.609437929	1.609437929
4594	山頂上	1	1	1.609437929	1.609437929
28461	山澤曠野	1	1	1.609437929	1.609437929
21112	散	1	5	0	0
38441	珊瑚	1	1	1.609437929	1.609437929
8992	讚歎喜足	1	2	0.916290741	0.916290741
7324	讚問	1	1	1.609437929	1.609437929
33486	讚毀	1	1	1.609437929	1.609437929
36634	讚聲	1	1	1.609437929	1.609437929
25915	酸楚	1	1	1.609437929	1.609437929
25916	酸楚性	1	1	1.609437929	1.609437929
2140	暫時	1	2	0.916290741	0.916290741
21270	暫住	1	2	0.916290741	0.916290741
23304	伺察	1	3	0.510825629	0.510825629
3776	使	1	4	0.223143554	0.223143554
37805	四界	1	3	0.510825629	0.510825629
45148	四見	1	4	0.223143554	0.223143554
7774	四沙門果	1	3	0.510825629	0.510825629
3706	四種法	1	1	1.609437929	1.609437929
37371	四受	1	1	1.609437929	1.609437929
27764	四修定	1	3	0.510825629	0.510825629
5648	四衆	1	2	0.916290741	0.916290741
28474	四十擔	1	1	1.609437929	1.609437929
17004	四勝定	1	1	1.609437929	1.609437929
30116	四正行	1	1	1.609437929	1.609437929
7493	四聖果	1	1	1.609437929	1.609437929
7490	四聖向	1	1	1.609437929	1.609437929
5453	四足	1	1	1.609437929	1.609437929
20620	四大王天	1	1	1.609437929	1.609437929
36637	四大種互相觸聲	1	1	1.609437929	1.609437929
24177	四大種身	1	1	1.609437929	1.609437929
7992	四通行	1	3	0.510825629	0.510825629
23591	四諦	1	1	1.609437929	1.609437929
22461	四天道	1	1	1.609437929	1.609437929
34801	四年	1	1	1.609437929	1.609437929
30117	四法跡	1	2	0.916290741	0.916290741
40655	四無色定	1	2	0.916290741	0.916290741
24718	四無量	1	3	0.510825629	0.510825629
7233	四雙補特伽羅	1	1	1.609437929	1.609437929
39643	四蘊	1	5	0	0
38316	四轉	1	1	1.609437929	1.609437929
26787	士	1	3	0.510825629	0.510825629
2129	子孫	1	1	1.609437929	1.609437929
2315	子不殊	1	1	1.609437929	1.609437929
3799	師位	1	2	0.916290741	0.916290741
32685	師子執性	1	1	1.609437929	1.609437929
28651	思惟光明相想	1	1	1.609437929	1.609437929
45519	思惟諸想	1	2	0.916290741	0.916290741

3220	思明了	1	1	1. 609437929	1. 609437929
660	思擇	1	3	0. 510825629	0. 510825629
657	思擇義	1	1	1. 609437929	1. 609437929
769	思擇已	1	1	1. 609437929	1. 609437929
41182	思爲縁	1	2	0. 916290741	0. 916290741
25290	支節	1	1	1. 609437929	1. 609437929
20807	支體	1	2	0. 916290741	0. 916290741
1195	施&M-282450;&M-098130;	1	1	1. 609437929	1. 609437929
33538	施者	1	2	0. 916290741	0. 916290741
9295	施主衣服	1	1	1. 609437929	1. 609437929
32834	施託	1	1	1. 609437929	1. 609437929
4255	旨	1	2	0. 916290741	0. 916290741
36751	枝香	1	1	1. 609437929	1. 609437929
36867	枝味	1	1	1. 609437929	1. 609437929
36514	紫	1	1	1. 609437929	1. 609437929
45752	肢體	1	1	1. 609437929	1. 609437929
17226	脂	1	1	1. 609437929	1. 609437929
5238	至誠堅住	1	1	1. 609437929	1. 609437929
2329	諮白	1	1	1. 609437929	1. 609437929
9951	資	1	3	0. 510825629	0. 510825629
5157	資縁	1	2	0. 916290741	0. 916290741
33528	資給	1	1	1. 609437929	1. 609437929
33349	資身	1	1	1. 609437929	1. 609437929
1759	資生	1	2	0. 916290741	0. 916290741
37135	事得	1	4	0. 223143554	0. 223143554
3261	事不實	1	1	1. 609437929	1. 609437929
24725	慈俱行心	1	1	1. 609437929	1. 609437929
25495	慈俱有意業	1	1	1. 609437929	1. 609437929
25521	慈俱有諸法	1	1	1. 609437929	1. 609437929
25501	慈俱有勝解	1	1	1. 609437929	1. 609437929
25486	慈俱有心	1	1	1. 609437929	1. 609437929
25528	慈心定加行	1	1	1. 609437929	1. 609437929
39287	慈心定相應	1	2	0. 916290741	0. 916290741
24911	慈性	1	1	1. 609437929	1. 609437929
367	慈悲	1	2	0. 916290741	0. 916290741
12687	持心者	1	1	1. 609437929	1. 609437929
33646	持息念	1	1	1. 609437929	1. 609437929
20886	痺病	1	1	1. 609437929	1. 609437929
37746	耳界	1	4	0. 223143554	0. 223143554
38849	耳穴	1	1	1. 609437929	1. 609437929
37748	耳識界	1	4	0. 223143554	0. 223143554
20872	耳痛	1	1	1. 609437929	1. 609437929
10102	自&M-112010;舉	1	1	1. 609437929	1. 609437929
3890	自具尸羅	1	1	1. 609437929	1. 609437929
3883	自具淨信	1	1	1. 609437929	1. 609437929
33316	自今已後	1	1	1. 609437929	1. 609437929
2614	自妻	1	1	1. 609437929	1. 609437929
32878	自在者	1	2	0. 916290741	0. 916290741
34042	自財物	1	1	1. 609437929	1. 609437929
895	自殺生	1	1	1. 609437929	1. 609437929
706	自思擇已	1	1	1. 609437929	1. 609437929

32627	自所犯	1	1	1. 609437929	1. 609437929
311	自傷	1	1	1. 609437929	1. 609437929
34826	自身命	1	2	0. 916290741	0. 916290741
20044	自他法相	1	1	1. 609437929	1. 609437929
5878	自通達	1	2	0. 916290741	0. 916290741
1011	自不離殺	1	1	1. 609437929	1. 609437929
3061	自覆	1	3	0. 510825629	0. 510825629
329	自防	1	1	1. 609437929	1. 609437929
2423	自無眷屬	1	1	1. 609437929	1. 609437929
34478	自有啓請	1	1	1. 609437929	1. 609437929
921	自離殺	1	1	1. 609437929	1. 609437929
34474	自來謝過	1	1	1. 609437929	1. 609437929
33153	自傲誕性	1	1	1. 609437929	1. 609437929
9480	自濟	1	1	1. 609437929	1. 609437929
3062	自藏	1	2	0. 916290741	0. 916290741
32573	自覺	1	2	0. 916290741	0. 916290741
3060	自隱	1	1	1. 609437929	1. 609437929
44077	識一向是苦非樂	1	1	1. 609437929	1. 609437929
43598	識起染	1	1	1. 609437929	1. 609437929
46038	識苦蘊爲緣	1	1	1. 609437929	1. 609437929
21242	識取蘊	1	3	0. 510825629	0. 510825629
7313	識知	1	1	1. 609437929	1. 609437929
43593	識中非都無味	1	1	1. 609437929	1. 609437929
43601	識味受	1	1	1. 609437929	1. 609437929
44191	識味受爲緣	1	1	1. 609437929	1. 609437929
44116	識味受爲緣故	1	1	1. 609437929	1. 609437929
27651	識無邊處想	1	2	0. 916290741	0. 916290741
27611	識無邊處定加行	1	1	1. 609437929	1. 609437929
20972	識滅	1	2	0. 916290741	0. 916290741
37995	識滅故名色滅	1	1	1. 609437929	1. 609437929
41839	識爲依	1	1	1. 609437929	1. 609437929
41840	識爲建立	1	1	1. 609437929	1. 609437929
42180	識爲有緣	1	1	1. 609437929	1. 609437929
42194	識轉	1	1	1. 609437929	1. 609437929
31871	七依定	1	1	1. 609437929	1. 609437929
2000	七種婦	1	1	1. 609437929	1. 609437929
6890	七聖道支	1	1	1. 609437929	1. 609437929
6904	七道支	1	2	0. 916290741	0. 916290741
34798	七年	1	1	1. 609437929	1. 609437929
19868	七覺支法	1	1	1. 609437929	1. 609437929
5292	執持衣鉢	1	2	0. 916290741	0. 916290741
1836	執心	1	1	1. 609437929	1. 609437929
44833	執世間有邊	1	1	1. 609437929	1. 609437929
1286	執著	1	1	1. 609437929	1. 609437929
44842	執如來死後是有	1	1	1. 609437929	1. 609437929
44896	執無一切行無常	1	1	1. 609437929	1. 609437929
44894	執無苦無集無滅無道	1	1	1. 609437929	1. 609437929
44841	執命者異身	1	2	0. 916290741	0. 916290741
44840	執命者即身	1	2	0. 916290741	0. 916290741
2819	執理衆	1	2	0. 916290741	0. 916290741
44886	執佛正法非善説	1	1	1. 609437929	1. 609437929

44890	執佛弟子非具足妙行	1	1	1. 609437929	1. 609437929
40124	執爲己有	1	1	1. 609437929	1. 609437929
38228	執爲清淨	1	2	0. 916290741	0. 916290741
9590	失	1	4	0. 223143554	0. 223143554
22951	失念暫起	1	1	1. 609437929	1. 609437929
21864	室宅	1	1	1. 609437929	1. 609437929
5293	悉皆嚴整	1	1	1. 609437929	1. 609437929
9582	疾病	1	2	0. 916290741	0. 916290741
3867	質直及調順具	1	1	1. 609437929	1. 609437929
3865	質直具	1	1	1. 609437929	1. 609437929
34515	捨一	1	1	1. 609437929	1. 609437929
33090	捨加行	1	1	1. 609437929	1. 609437929
2057	捨棄	1	1	1. 609437929	1. 609437929
26825	捨行	1	1	1. 609437929	1. 609437929
37427	捨受	1	3	0. 510825629	0. 510825629
38217	捨勝學處趣劣學處	1	1	1. 609437929	1. 609437929
39160	捨心定相應	1	2	0. 916290741	0. 916290741
26730	捨相	1	2	0. 916290741	0. 916290741
29328	捨置	1	2	0. 916290741	0. 916290741
8482	捨念清淨	1	2	0. 916290741	0. 916290741
36627	車聲	1	2	0. 916290741	0. 916290741
1031	邪見者	1	2	0. 916290741	0. 916290741
118	邪行緣	1	1	1. 609437929	1. 609437929
38435	錫	1	1	1. 609437929	1. 609437929
34854	若位	1	1	1. 609437929	1. 609437929
38620	若此增盛	1	1	1. 609437929	1. 609437929
34853	若財	1	1	1. 609437929	1. 609437929
6810	寂靜行	1	2	0. 916290741	0. 916290741
2414	主礙	1	1	1. 609437929	1. 609437929
34516	取一	1	1	1. 609437929	1. 609437929
45157	取戒	1	2	0. 916290741	0. 916290741
45159	取戒禁	1	4	0. 223143554	0. 223143554
45158	取禁	1	2	0. 916290741	0. 916290741
1838	取心	1	1	1. 609437929	1. 609437929
38001	取滅故有滅	1	1	1. 609437929	1. 609437929
45319	取爲依	1	1	1. 609437929	1. 609437929
45318	取爲緣	1	3	0. 510825629	0. 510825629
45245	取爲緣施設多有	1	1	1. 609437929	1. 609437929
45320	取爲建立	1	1	1. 609437929	1. 609437929
45194	取爲有緣	1	1	1. 609437929	1. 609437929
21283	取蘊	1	4	0. 223143554	0. 223143554
1960	守護	1	2	0. 916290741	0. 916290741
1193	守獄	1	1	1. 609437929	1. 609437929
3875	守根具足	1	1	1. 609437929	1. 609437929
34313	手足卷舒	1	1	1. 609437929	1. 609437929
5367	殊勝功德	1	1	1. 609437929	1. 609437929
9184	種	1	5	0	0
5158	種種供養	1	1	1. 609437929	1. 609437929
45983	種種語業	1	1	1. 609437929	1. 609437929
38225	種種占卜	1	1	1. 609437929	1. 609437929
5341	種種難往趣法	1	1	1. 609437929	1. 609437929

33371	種種不實	1	1	1. 609437929	1. 609437929
3828	趣越度	1	1	1. 609437929	1. 609437929
3826	趣解脱	1	2	0. 916290741	0. 916290741
22319	趣苦滅道	1	1	1. 609437929	1. 609437929
9607	趣向	1	3	0. 510825629	0. 510825629
22167	趣邪命語四惡行	1	3	0. 510825629	0. 510825629
22210	趣邪命身三惡行	1	3	0. 510825629	0. 510825629
3824	趣寂靜	1	2	0. 916290741	0. 916290741
5366	趣出世間	1	1	1. 609437929	1. 609437929
3822	趣調順	1	2	0. 916290741	0. 916290741
45358	趣入出現	1	1	1. 609437929	1. 609437929
3830	趣妙覺	1	1	1. 609437929	1. 609437929
3820	趣癡滅	1	2	0. 916290741	0. 916290741
3818	趣瞋滅	1	2	0. 916290741	0. 916290741
3816	趣貪滅	1	2	0. 916290741	0. 916290741
36875	酒味	1	1	1. 609437929	1. 609437929
23520	首	1	2	0. 916290741	0. 916290741
1214	首冠花鬘	1	1	1. 609437929	1. 609437929
46046	受苦蘊爲縁	1	1	1. 609437929	1. 609437929
37220	受性	1	1	1. 609437929	1. 609437929
28011	受想行識	1	3	0. 510825629	0. 510825629
28014	受想行識集	1	1	1. 609437929	1. 609437929
28017	受想行識滅	1	1	1. 609437929	1. 609437929
38230	受第八有	1	1	1. 609437929	1. 609437929
43342	受無不以觸爲縁	1	1	1. 609437929	1. 609437929
37999	受滅故愛滅	1	1	1. 609437929	1. 609437929
9579	受用非理	1	1	1. 609437929	1. 609437929
7371	受已惠施	1	1	1. 609437929	1. 609437929
44354	受爲依	1	1	1. 609437929	1. 609437929
43371	受爲縁故生愛	1	1	1. 609437929	1. 609437929
44355	受爲建立	1	1	1. 609437929	1. 609437929
43299	受爲有縁	1	1	1. 609437929	1. 609437929
34400	授食	1	1	1. 609437929	1. 609437929
2022	授水與男	1	1	1. 609437929	1. 609437929
2471	授擲	1	1	1. 609437929	1. 609437929
1965	授擲花鬘	1	1	1. 609437929	1. 609437929
9935	樹下	1	2	0. 916290741	0. 916290741
26822	樹林	1	1	1. 609437929	1. 609437929
1443	周遍	1	2	0. 916290741	0. 916290741
4538	修行	1	2	0. 916290741	0. 916290741
27912	修照俱心	1	1	1. 609437929	1. 609437929
13414	修善	1	3	0. 510825629	0. 510825629
27752	修定品第十四	1	1	1. 609437929	1. 609437929
27914	修無量定	1	1	1. 609437929	1. 609437929
2508	修梵行	1	2	0. 916290741	0. 916290741
2512	修梵行者	1	1	1. 609437929	1. 609437929
41624	愁俱生識爲縁	1	1	1. 609437929	1. 609437929
9449	愁憂	1	2	0. 916290741	0. 916290741
2301	愁惱	1	1	1. 609437929	1. 609437929
9003	終不懊歎	1	2	0. 916290741	0. 916290741
33896	習行	1	1	1. 609437929	1. 609437929

6506	習修	1	1	1. 609437929	1. 609437929
34821	習定	1	1	1. 609437929	1. 609437929
34453	衆業	1	1	1. 609437929	1. 609437929
33350	衆具	1	2	0. 916290741	0. 916290741
24640	衆色	1	2	0. 916290741	0. 916290741
30999	衆生衆中	1	1	1. 609437929	1. 609437929
1134	衆生勝類	1	1	1. 609437929	1. 609437929
7369	衆中	1	2	0. 916290741	0. 916290741
23363	衆鳥	1	1	1. 609437929	1. 609437929
37133	衆同分	1	4	0. 223143554	0. 223143554
21630	集性	1	1	1. 609437929	1. 609437929
6116	集説爲集	1	1	1. 609437929	1. 609437929
21600	集法	1	3	0. 510825629	0. 510825629
32322	集無知	1	2	0. 916290741	0. 916290741
44222	集爲縁故著	1	1	1. 609437929	1. 609437929
7181	住一來果已	1	1	1. 609437929	1. 609437929
8466	住捨	1	2	0. 916290741	0. 916290741
37134	住得	1	2	0. 916290741	0. 916290741
26438	住念一縁	1	1	1. 609437929	1. 609437929
7215	住不還果已	1	1	1. 609437929	1. 609437929
45534	住無想	1	1	1. 609437929	1. 609437929
44513	住猛利信愛恭敬	1	1	1. 609437929	1. 609437929
7139	住預流果已	1	1	1. 609437929	1. 609437929
570	十五	1	5	0	0
39604	十四界	1	3	0. 510825629	0. 510825629
20562	十二相行	1	1	1. 609437929	1. 609437929
693	十六	1	5	0	0
39605	十處	1	4	0. 223143554	0. 223143554
28468	十擔	1	1	1. 609437929	1. 609437929
3841	柔和	1	2	0. 916290741	0. 916290741
3869	柔和具足	1	1	1. 609437929	1. 609437929
38540	汁	1	1	1. 609437929	1. 609437929
36998	重性	1	2	0. 916290741	0. 916290741
3420	重惑惡業	1	1	1. 609437929	1. 609437929
20812	熟	1	4	0. 223143554	0. 223143554
37311	出世間受	1	1	1. 609437929	1. 609437929
4093	出生	1	2	0. 916290741	0. 916290741
31363	出息	1	2	0. 916290741	0. 916290741
37303	出離依受	1	1	1. 609437929	1. 609437929
38186	出佛身血	1	1	1. 609437929	1. 609437929
9486	述	1	1	1. 609437929	1. 609437929
29796	循受	1	1	1. 609437929	1. 609437929
20976	殉逝	1	1	1. 609437929	1. 609437929
7509	潤益	1	1	1. 609437929	1. 609437929
5800	純淨行	1	1	1. 609437929	1. 609437929
24425	順喜受觸	1	2	0. 916290741	0. 916290741
43265	順苦受二爲縁生眼識	1	1	1. 609437929	1. 609437929
43270	順苦受觸	1	3	0. 510825629	0. 510825629
39454	順苦觸所起身苦不平等受	1	1	1. 609437929	1. 609437929
37343	順苦觸所生身苦心苦不平等受	1	1	1. 609437929	1. 609437929
37304	順結受	1	1	1. 609437929	1. 609437929

36884	順捨處味	1	2	0.916290741	0.916290741
36010	順捨觸	1	1	1.609437929	1.609437929
39487	順捨觸所起身捨心捨非平等非不平等受	1	1	1.609437929	1.609437929
37306	順取受	1	1	1.609437929	1.609437929
43273	順不苦不樂受二爲縁生眼識	1	1	1.609437929	1.609437929
43278	順不苦不樂受觸	1	1	1.609437929	1.609437929
36027	順不苦不樂觸	1	1	1.609437929	1.609437929
39500	順不苦不樂觸所起心捨非平等非不平等受	1	1	1.609437929	1.609437929
37364	順不苦不樂觸所生心捨非平等非不平等受	1	1	1.609437929	1.609437929
37351	順不苦不樂觸所生身捨心捨非平等非不平等受	1	1	1.609437929	1.609437929
39479	順憂觸所起心憂不平等受	1	1	1.609437929	1.609437929
43257	順樂受二爲縁生眼識	1	1	1.609437929	1.609437929
39437	順樂觸所起身樂心樂平等受	1	1	1.609437929	1.609437929
37326	順樂觸所生身樂心樂平等受	1	1	1.609437929	1.609437929
31977	順癡	1	1	1.609437929	1.609437929
31976	順瞋	1	1	1.609437929	1.609437929
37308	順纏受	1	1	1.609437929	1.609437929
31975	順貪	1	1	1.609437929	1.609437929
41803	初時	1	3	0.510825629	0.510825629
44370	初生	1	3	0.510825629	0.510825629
37334	初第二第三靜慮	1	2	0.916290741	0.916290741
30137	初夜後夜常習睡眠	1	1	1.609437929	1.609437929
30102	初夜後夜曾不睡眠	1	1	1.609437929	1.609437929
23657	初靜慮俱有意業	1	1	1.609437929	1.609437929
23684	初靜慮俱有諸法	1	1	1.609437929	1.609437929
23663	初靜慮俱有勝解	1	1	1.609437929	1.609437929
23648	初靜慮俱有之心	1	1	1.609437929	1.609437929
38617	所&M-042990;	1	2	0.916290741	0.916290741
33543	所依止處	1	1	1.609437929	1.609437929
17020	所依處	1	1	1.609437929	1.609437929
10566	所謂	1	4	0.223143554	0.223143554
5481	所化	1	2	0.916290741	0.916290741
35261	所解	1	1	1.609437929	1.609437929
5539	所感異熟此地獄	1	1	1.609437929	1.609437929
8652	所求義	1	1	1.609437929	1.609437929
35271	所決擇	1	1	1.609437929	1.609437929
35265	所現等覺	1	1	1.609437929	1.609437929
3878	所行具足	1	2	0.916290741	0.916290741
4242	所讚	1	1	1.609437929	1.609437929
37599	所思事	1	1	1.609437929	1.609437929
35257	所識	1	5	0	0
28521	所取	1	2	0.916290741	0.916290741
4185	所趣	1	2	0.916290741	0.916290741
35270	所審察	1	1	1.609437929	1.609437929
33348	所須	1	1	1.609437929	1.609437929
22188	所制約	1	2	0.916290741	0.916290741
10334	所退	1	1	1.609437929	1.609437929
35258	所通達	1	2	0.916290741	0.916290741
35267	所等了	1	1	1.609437929	1.609437929
35269	所等觀	1	1	1.609437929	1.609437929
35273	所等觸	1	1	1.609437929	1.609437929

2609	所不應行	1	1	1. 609437929	1. 609437929
36646	所聞	1	3	0. 510825629	0. 510825629
35259	所遍知	1	2	0. 916290741	0. 916290741
5133	所有雜染	1	1	1. 609437929	1. 609437929
36762	所嗅	1	3	0. 510825629	0. 510825629
39182	所發起	1	2	0. 916290741	0. 916290741
35268	所觀	1	3	0. 510825629	0. 510825629
35272	所觸	1	4	0. 223143554	0. 223143554
2603	所食境	1	1	1. 609437929	1. 609437929
40162	諸&M-308280;芻	1	3	0. 510825629	0. 510825629
31348	諸喜	1	2	0. 916290741	0. 916290741
32893	諸罪中	1	3	0. 510825629	0. 510825629
21179	諸資身具	1	1	1. 609437929	1. 609437929
32589	諸事	1	2	0. 916290741	0. 916290741
34774	諸寺	1	1	1. 609437929	1. 609437929
37475	諸受	1	5	0	0
37648	諸智者	1	2	0. 916290741	0. 916290741
9181	諸弟子	1	2	0. 916290741	0. 916290741
28441	諸天宮殿	1	1	1. 609437929	1. 609437929
31145	諸天衆	1	2	0. 916290741	0. 916290741
22948	諸欲境	1	2	0. 916290741	0. 916290741
38503	諸淚汗	1	1	1. 609437929	1. 609437929
20700	諸蘊	1	4	0. 223143554	0. 223143554
43068	諸觸	1	5	0	0
24987	助伴	1	3	0. 510825629	0. 510825629
2024	女妻之	1	1	1. 609437929	1. 609437929
38151	女作	1	1	1. 609437929	1. 609437929
35749	女作用	1	1	1. 609437929	1. 609437929
35748	女勢分	1	1	1. 609437929	1. 609437929
35747	女性	1	1	1. 609437929	1. 609437929
2021	女父母	1	1	1. 609437929	1. 609437929
35746	女體	1	1	1. 609437929	1. 609437929
33189	徐行	1	1	1. 609437929	1. 609437929
28868	除闇	1	1	1. 609437929	1. 609437929
27913	除闇昧心	1	1	1. 609437929	1. 609437929
40232	除前相	1	2	0. 916290741	0. 916290741
2361	除父兄等	1	1	1. 609437929	1. 609437929
2341	除母及夫	1	1	1. 609437929	1. 609437929
13868	除惡欲	1	1	1. 609437929	1. 609437929
39714	除擇滅非擇滅	1	2	0. 916290741	0. 916290741
45980	傷	1	3	0. 510825629	0. 510825629
35021	傷怨	1	1	1. 609437929	1. 609437929
35003	傷歎	1	1	1. 609437929	1. 609437929
45963	傷歎言	1	1	1. 609437929	1. 609437929
22174	勝遠離	1	2	0. 916290741	0. 916290741
1448	勝我	1	2	0. 916290741	0. 916290741
7498	勝戒	1	1	1. 609437929	1. 609437929
29727	勝喜	1	2	0. 916290741	0. 916290741
4254	勝義	1	4	0. 223143554	0. 223143554
4240	勝宮	1	1	1. 609437929	1. 609437929
7521	勝供養	1	1	1. 609437929	1. 609437929

17311	勝慧	1	3	0.510825629	0.510825629
4435	勝耳識	1	2	0.916290741	0.916290741
28058	勝知	1	3	0.510825629	0.510825629
29020	勝智見	1	1	1.609437929	1.609437929
7514	勝弟子	1	1	1.609437929	1.609437929
32336	勝妙法無知	1	2	0.916290741	0.916290741
30994	勝利	1	2	0.916290741	0.916290741
39666	勝劣	1	2	0.916290741	0.916290741
7524	勝祠祀	1	1	1.609437929	1.609437929
3842	升直道	1	1	1.609437929	1.609437929
20538	唱	1	2	0.916290741	0.916290741
29610	嘗説	1	1	1.609437929	1.609437929
32409	妾	1	1	1.609437929	1.609437929
4602	小河滿	1	1	1.609437929	1.609437929
4603	小河滿已	1	1	1.609437929	1.609437929
4598	小溝沆滿	1	1	1.609437929	1.609437929
4599	小溝沆滿已	1	1	1.609437929	1.609437929
38796	小風	1	2	0.916290741	0.916290741
38505	小便	1	1	1.609437929	1.609437929
1510	小蟲類	1	1	1.609437929	1.609437929
40911	少光天	1	1	1.609437929	1.609437929
28175	少水	1	1	1.609437929	1.609437929
7526	少僧	1	1	1.609437929	1.609437929
40914	少淨天	1	1	1.609437929	1.609437929
33130	承迎	1	1	1.609437929	1.609437929
2131	承祭	1	1	1.609437929	1.609437929
2045	抄掠他女	1	1	1.609437929	1.609437929
313	招非福	1	1	1.609437929	1.609437929
4420	涉	1	1	1.609437929	1.609437929
7061	涉行	1	1	1.609437929	1.609437929
5065	焦渴永息	1	1	1.609437929	1.609437929
5689	照	1	3	0.510825629	0.510825629
28848	照俱心	1	1	1.609437929	1.609437929
3798	紹	1	2	0.916290741	0.916290741
36625	象聲	1	2	0.916290741	0.916290741
11292	障寂滅	1	1	1.609437929	1.609437929
23059	障心	1	2	0.916290741	0.916290741
16917	障物	1	1	1.609437929	1.609437929
10428	障涅槃	1	1	1.609437929	1.609437929
34359	障礙定想	1	2	0.916290741	0.916290741
17316	上極	1	1	1.609437929	1.609437929
38737	上行風	1	1	1.609437929	1.609437929
2442	上所説	1	1	1.609437929	1.609437929
17315	上勝	1	3	0.510825629	0.510825629
2608	上説	1	1	1.609437929	1.609437929
5288	上妙威儀	1	1	1.609437929	1.609437929
2753	城平正	1	1	1.609437929	1.609437929
28454	城邑川土	1	1	1.609437929	1.609437929
24986	常委	1	2	0.916290741	0.916290741
34115	常恒想	1	1	1.609437929	1.609437929
30911	常無譏毀	1	1	1.609437929	1.609437929

32549	常懷憤結諸恨	1	1	1. 609437929	1. 609437929
2871	情實	1	2	0. 916290741	0. 916290741
34517	情貪	1	1	1. 609437929	1. 609437929
44013	色一向是苦非樂	1	1	1. 609437929	1. 609437929
37392	色界作意相應諸受	1	1	1. 609437929	1. 609437929
43932	色起染	1	1	1. 609437929	1. 609437929
39615	色究竟天	1	2	0. 916290741	0. 916290741
44427	色境	1	1	1. 609437929	1. 609437929
21238	色取蘊	1	3	0. 510825629	0. 510825629
28005	色集	1	1	1. 609437929	1. 609437929
43043	色身	1	2	0. 916290741	0. 916290741
44668	色中而等隨觀	1	1	1. 609437929	1. 609437929
44665	色中有不等隨觀	1	1	1. 609437929	1. 609437929
37284	色無色界作意相應受	1	1	1. 609437929	1. 609437929
28008	色滅	1	2	0. 916290741	0. 916290741
44151	色爲縁	1	4	0. 223143554	0. 223143554
41201	色爲縁生眼識	1	4	0. 223143554	0. 223143554
43105	色爲外縁	1	1	1. 609437929	1. 609437929
41209	色爲外縁生眼識	1	1	1. 609437929	1. 609437929
44522	色蘊法中等隨觀我	1	1	1. 609437929	1. 609437929
39596	色貪	1	5	0	0
44433	色貪纏	1	1	1. 609437929	1. 609437929
34328	食過量	1	1	1. 609437929	1. 609437929
34524	食時	1	2	0. 916290741	0. 916290741
25208	食生樂	1	1	1. 609437929	1. 609437929
34330	食匪宜	1	1	1. 609437929	1. 609437929
36871	食味	1	1	1. 609437929	1. 609437929
33323	辱	1	2	0. 916290741	0. 916290741
36228	信勝解	1	4	0. 223143554	0. 223143554
8059	信等	1	2	0. 916290741	0. 916290741
2490	信物	1	1	1. 609437929	1. 609437929
3880	信尸羅	1	1	1. 609437929	1. 609437929
36391	審思	1	2	0. 916290741	0. 916290741
43491	審尋思	1	1	1. 609437929	1. 609437929
4485	審正	1	1	1. 609437929	1. 609437929
28675	審了	1	2	0. 916290741	0. 916290741
32687	心&M-005630;戾性	1	1	1. 609437929	1. 609437929
23131	心&M-108120;沈性	1	1	1. 609437929	1. 609437929
34340	心&M-108120;昧	1	1	1. 609437929	1. 609437929
34547	心&M-114600;&M-107320;	1	1	1. 609437929	1. 609437929
32855	心&M-173530;復性	1	1	1. 609437929	1. 609437929
34269	心&M-236530;&M-112110;性	1	1	1. 609437929	1. 609437929
35908	心意識	1	3	0. 510825629	0. 510825629
8457	心一趣	1	1	1. 609437929	1. 609437929
32555	心怨恨性	1	1	1. 609437929	1. 609437929
23470	心滑性	1	1	1. 609437929	1. 609437929
23474	心堪任性	1	1	1. 609437929	1. 609437929
20727	心苦	1	3	0. 510825629	0. 510825629
32854	心屈曲性	1	1	1. 609437929	1. 609437929
5837	心慧	1	2	0. 916290741	0. 916290741
34546	心堅&M-428380;	1	1	1. 609437929	1. 609437929

34388	心剛強性	1	1	1. 609437929	1. 609437929
23846	心澄	1	2	0. 916290741	0. 916290741
36052	心澄淨	1	2	0. 916290741	0. 916290741
19205	心相	1	1	1. 609437929	1. 609437929
23391	心相應品	1	1	1. 609437929	1. 609437929
28860	心中	1	3	0. 510825629	0. 510825629
38853	心腸	1	1	1. 609437929	1. 609437929
32856	心沈滯性	1	1	1. 609437929	1. 609437929
20880	心痛	1	1	1. 609437929	1. 609437929
23472	心軟性	1	1	1. 609437929	1. 609437929
20745	心熱惱	1	2	0. 916290741	0. 916290741
29713	心不下劣	1	1	1. 609437929	1. 609437929
23467	心不堪任性	1	1	1. 609437929	1. 609437929
34300	心不喜	1	1	1. 609437929	1. 609437929
23167	心不寂靜	1	4	0. 223143554	0. 223143554
34550	心不柔軟	1	1	1. 609437929	1. 609437929
34549	心不潤滑	1	1	1. 609437929	1. 609437929
34390	心不調柔性	1	2	0. 916290741	0. 916290741
32858	心不直性	1	1	1. 609437929	1. 609437929
34548	心不明淨	1	1	1. 609437929	1. 609437929
32001	心不攝受	1	1	1. 609437929	1. 609437929
32857	心不顯性	1	1	1. 609437929	1. 609437929
38746	心風	1	1	1. 609437929	1. 609437929
33166	心憤發	1	1	1. 609437929	1. 609437929
23141	心昧略性	1	2	0. 916290741	0. 916290741
23480	心無&M-194100;惱性	1	1	1. 609437929	1. 609437929
32859	心無堪性	1	1	1. 609437929	1. 609437929
34551	心無堪任	1	1	1. 609437929	1. 609437929
22949	心無顧戀	1	1	1. 609437929	1. 609437929
22876	心猶未出	1	1	1. 609437929	1. 609437929
28845	心用	1	1	1. 609437929	1. 609437929
23476	心離蓋性	1	1	1. 609437929	1. 609437929
22888	心離非身	1	1	1. 609437929	1. 609437929
33152	心傲	1	2	0. 916290741	0. 916290741
33062	心傲逸	1	1	1. 609437929	1. 609437929
38271	心已善住四念住中	1	1	1. 609437929	1. 609437929
38291	心已善住四念住中已	1	1	1. 609437929	1. 609437929
33072	心彌漫性	1	1	1. 609437929	1. 609437929
33164	心戰怒性	1	1	1. 609437929	1. 609437929
33162	心擒害性	1	1	1. 609437929	1. 609437929
32918	心舉恃	1	1	1. 609437929	1. 609437929
20763	心燒然	1	1	1. 609437929	1. 609437929
32686	心蛆螫性	1	1	1. 609437929	1. 609437929
23478	心輕安性	1	1	1. 609437929	1. 609437929
32853	心隱匿性	1	1	1. 609437929	1. 609437929
4103	榛藤渴	1	1	1. 609437929	1. 609437929
22952	深生悔愧	1	1	1. 609437929	1. 609437929
22997	深生耽染	1	1	1. 609437929	1. 609437929
3957	深妙	1	1	1. 609437929	1. 609437929
4504	深妙義	1	1	1. 609437929	1. 609437929
4487	深妙句義	1	2	0. 916290741	0. 916290741

4462	深妙正法	1	1	1. 609437929	1. 609437929
16957	申手	1	1	1. 609437929	1. 609437929
20908	疹疾	1	2	0. 916290741	0. 916290741
13553	神足品第八之一	1	1	1. 609437929	1. 609437929
15250	神足品第八之餘	1	1	1. 609437929	1. 609437929
28489	薪火	1	1	1. 609437929	1. 609437929
38673	薪草	1	1	1. 609437929	1. 609437929
30129	親近不善士	1	1	1. 609437929	1. 609437929
45892	親族滅亡	1	1	1. 609437929	1. 609437929
34641	親里	1	1	1. 609437929	1. 609437929
23130	身&M-108120;沈性	1	1	1. 609437929	1. 609437929
34560	身&M-114600;&M-107320;	1	1	1. 609437929	1. 609437929
34268	身&M-236530;&M-112110;性	1	1	1. 609437929	1. 609437929
5836	身戒	1	1	1. 609437929	1. 609437929
37755	身界	1	4	0. 223143554	0. 223143554
23469	身滑性	1	1	1. 609437929	1. 609437929
23473	身堪任性	1	1	1. 609437929	1. 609437929
34559	身堅&M-428380;	1	1	1. 609437929	1. 609437929
42078	身語意三種妙行	1	1	1. 609437929	1. 609437929
22239	身語無表業	1	1	1. 609437929	1. 609437929
34558	身剛強	1	1	1. 609437929	1. 609437929
34387	身剛強性	1	1	1. 609437929	1. 609437929
37757	身識界	1	4	0. 223143554	0. 223143554
36012	身捨	1	3	0. 510825629	0. 510825629
1215	身飾嚴具	1	1	1. 609437929	1. 609437929
22966	身心俱不離	1	1	1. 609437929	1. 609437929
22935	身心俱離	1	1	1. 609437929	1. 609437929
20733	身心苦	1	1	1. 609437929	1. 609437929
20751	身心熱惱	1	2	0. 916290741	0. 916290741
20844	身心燒然事	1	1	1. 609437929	1. 609437929
29743	身心輕安	1	2	0. 916290741	0. 916290741
36935	身增上	1	3	0. 510825629	0. 510825629
42313	身中食俱大種	1	1	1. 609437929	1. 609437929
42262	身中暖俱大種	1	1	1. 609437929	1. 609437929
42350	身中飲俱大種	1	1	1. 609437929	1. 609437929
34312	身低舉	1	1	1. 609437929	1. 609437929
23471	身軟性	1	1	1. 609437929	1. 609437929
20739	身熱惱	1	1	1. 609437929	1. 609437929
23466	身不堪任性	1	1	1. 609437929	1. 609437929
34563	身不柔軟	1	1	1. 609437929	1. 609437929
34562	身不潤滑	1	1	1. 609437929	1. 609437929
34389	身不調柔性	1	2	0. 916290741	0. 916290741
34561	身不明淨	1	1	1. 609437929	1. 609437929
33165	身憤發	1	1	1. 609437929	1. 609437929
23479	身無&M-194100;惱性	1	1	1. 609437929	1. 609437929
34564	身無堪任	1	1	1. 609437929	1. 609437929
33506	身命	1	2	0. 916290741	0. 916290741
23475	身離蓋性	1	1	1. 609437929	1. 609437929
22851	身離非心	1	1	1. 609437929	1. 609437929
33151	身傲	1	1	1. 609437929	1. 609437929
22946	身參法侶	1	1	1. 609437929	1. 609437929

4088	身壞	1	1	1. 609437929	1. 609437929
33163	身戰怒性	1	1	1. 609437929	1. 609437929
33161	身擒害性	1	1	1. 609437929	1. 609437929
20757	身燒然	1	1	1. 609437929	1. 609437929
36230	身證	1	4	0. 223143554	0. 223143554
23477	身輕安性	1	1	1. 609437929	1. 609437929
25288	身體	1	1	1. 609437929	1. 609437929
36879	辛味	1	1	1. 609437929	1. 609437929
7217	進求	1	1	1. 609437929	1. 609437929
7141	進求一來果證	1	1	1. 609437929	1. 609437929
7183	進求不還果證	1	1	1. 609437929	1. 609437929
38752	針風	1	1	1. 609437929	1. 609437929
23353	震雷	1	2	0. 916290741	0. 916290741
33654	人所不知	1	1	1. 609437929	1. 609437929
41331	人樂	1	1	1. 609437929	1. 609437929
8455	尋伺止息	1	1	1. 609437929	1. 609437929
3739	甚深妙義	1	1	1. 609437929	1. 609437929
17212	腎	1	1	1. 609437929	1. 609437929
20629	須臾	1	1	1. 609437929	1. 609437929
36877	酢味	1	1	1. 609437929	1. 609437929
23350	吹螺	1	1	1. 609437929	1. 609437929
7438	垂	1	2	0. 916290741	0. 916290741
22141	推覓	1	3	0. 510825629	0. 510825629
7032	推讓	1	1	1. 609437929	1. 609437929
38561	水	1	4	0. 223143554	0. 223143554
38565	水依風輪	1	1	1. 609437929	1. 609437929
10368	睡眠蓋	1	1	1. 609437929	1. 609437929
9434	遂	1	3	0. 510825629	0. 510825629
42385	遂意	1	1	1. 609437929	1. 609437929
38447	頗胝迦	1	1	1. 609437929	1. 609437929
37310	世間受	1	2	0. 916290741	0. 916290741
30821	世所應供	1	2	0. 916290741	0. 916290741
3530	世俗	1	4	0. 223143554	0. 223143554
45111	是愛種類	1	1	1. 609437929	1. 609437929
44555	是受種類	1	1	1. 609437929	1. 609437929
44934	是無常	1	2	0. 916290741	0. 916290741
44584	是六處種類	1	1	1. 609437929	1. 609437929
1406	是佛弟子	1	1	1. 609437929	1. 609437929
37940	是蘊善巧	1	1	1. 609437929	1. 609437929
44570	是觸種類	1	1	1. 609437929	1. 609437929
34772	制多	1	2	0. 916290741	0. 916290741
9185	姓	1	2	0. 916290741	0. 916290741
3811	性聰敏	1	2	0. 916290741	0. 916290741
5880	成現法智	1	1	1. 609437929	1. 609437929
16988	成就位	1	1	1. 609437929	1. 609437929
7284	成就具足學無學解脫	1	1	1. 609437929	1. 609437929
7289	成就具足學無學解脫智見言應請	1	1	1. 609437929	1. 609437929
7272	成就具足學無學戒	1	1	1. 609437929	1. 609437929
7280	成就具足學無學慧	1	1	1. 609437929	1. 609437929
7276	成就具足學無學定	1	1	1. 609437929	1. 609437929
5148	成就最勝吉祥功德	1	1	1. 609437929	1. 609437929

557	成就十法	1	1	1. 609437929	1. 609437929
3911	成就善法	1	1	1. 609437929	1. 609437929
40291	成二分	1	1	1. 609437929	1. 609437929
5843	成無量法	1	1	1. 609437929	1. 609437929
6909	成滿	1	1	1. 609437929	1. 609437929
38619	正易消化	1	1	1. 609437929	1. 609437929
3953	正開悟	1	2	0. 916290741	0. 916290741
1070	正見者	1	1	1. 609437929	1. 609437929
4640	正見等	1	1	1. 609437929	1. 609437929
7327	正行	1	2	0. 916290741	0. 916290741
3876	正行及守根具	1	1	1. 609437929	1. 609437929
3874	正行具	1	1	1. 609437929	1. 609437929
7326	正至	1	2	0. 916290741	0. 916290741
37682	正受行	1	1	1. 609437929	1. 609437929
10220	正勝品第七之一	1	1	1. 609437929	1. 609437929
11214	正勝品第七之餘	1	1	1. 609437929	1. 609437929
36200	正性離生者	1	2	0. 916290741	0. 916290741
9020	正知出離	1	2	0. 916290741	0. 916290741
44493	正法要	1	1	1. 609437929	1. 609437929
4449	正法已	1	1	1. 609437929	1. 609437929
13430	正理	1	2	0. 916290741	0. 916290741
4056	正爲	1	2	0. 916290741	0. 916290741
3981	正爲開示	1	2	0. 916290741	0. 916290741
6154	正脩習世尊所說苦集滅道	1	1	1. 609437929	1. 609437929
4503	正觀察	1	1	1. 609437929	1. 609437929
3950	正顯了	1	2	0. 916290741	0. 916290741
4330	清虛	1	1	1. 609437929	1. 609437929
21897	清涼	1	2	0. 916290741	0. 916290741
25357	清涼池	1	1	1. 609437929	1. 609437929
42432	清冷水	1	2	0. 916290741	0. 916290741
7659	清淨道	1	1	1. 609437929	1. 609437929
43115	生意觸	1	1	1. 609437929	1. 609437929
45413	生於人趣衆同分中	1	1	1. 609437929	1. 609437929
43106	生眼觸	1	2	0. 916290741	0. 916290741
46053	生苦蘊爲緣	1	1	1. 609437929	1. 609437929
45610	生空無邊處衆同分中	1	1	1. 609437929	1. 609437929
10318	生死	1	2	0. 916290741	0. 916290741
4037	生死苦	1	1	1. 609437929	1. 609437929
17231	生熟	1	2	0. 916290741	0. 916290741
7600	生生	1	1	1. 609437929	1. 609437929
29333	生長	1	3	0. 510825629	0. 510825629
10626	生通慧	1	1	1. 609437929	1. 609437929
40205	生定能生於老死	1	1	1. 609437929	1. 609437929
38003	生滅故老死愁歎苦憂擾惱滅	1	1	1. 609437929	1. 609437929
8140	生欲	1	2	0. 916290741	0. 916290741
25361	生樂	1	1	1. 609437929	1. 609437929
28970	生淨	1	1	1. 609437929	1. 609437929
45859	生爲依	1	1	1. 609437929	1. 609437929
45858	生爲緣	1	1	1. 609437929	1. 609437929
45860	生爲建立	1	1	1. 609437929	1. 609437929
45850	生爲其緣	1	1	1. 609437929	1. 609437929

45643	生爲有緣	1	1	1. 609437929	1. 609437929
9000	生譏論	1	2	0. 916290741	0. 916290741
8731	盛	1	2	0. 916290741	0. 916290741
25344	盛夏	1	1	1. 609437929	1. 609437929
42421	盛熱	1	1	1. 609437929	1. 609437929
30526	精進力	1	2	0. 916290741	0. 916290741
3740	精進脩行	1	1	1. 609437929	1. 609437929
4630	精進脩行法隨法行得圓滿已	1	1	1. 609437929	1. 609437929
4590	精進脩法隨法行	1	1	1. 609437929	1. 609437929
22380	聖行性	1	1	1. 609437929	1. 609437929
9277	聖種非彼譏毀法	1	1	1. 609437929	1. 609437929
8939	聖種品第六	1	1	1. 609437929	1. 609437929
7567	聖衆	1	3	0. 510825629	0. 510825629
4756	聖所愛	1	1	1. 609437929	1. 609437929
8470	聖所說	1	1	1. 609437929	1. 609437929
6913	聖正定資具	1	1	1. 609437929	1. 609437929
6892	聖正定資之與具	1	1	1. 609437929	1. 609437929
20138	聖諦品第十	1	1	1. 609437929	1. 609437929
4612	聖道大海	1	1	1. 609437929	1. 609437929
28	聖法財	1	1	1. 609437929	1. 609437929
34729	製造	1	1	1. 609437929	1. 609437929
33231	製造疏論	1	1	1. 609437929	1. 609437929
9099	西	1	3	0. 510825629	0. 510825629
38557	西海	1	1	1. 609437929	1. 609437929
38788	西風	1	1	1. 609437929	1. 609437929
358	誠諦語	1	1	1. 609437929	1. 609437929
33135	請坐	1	1	1. 609437929	1. 609437929
36491	青	1	4	0. 223143554	0. 223143554
32730	戚	1	1	1. 609437929	1. 609437929
38428	石	1	2	0. 916290741	0. 916290741
38445	石藏	1	1	1. 609437929	1. 609437929
36493	赤	1	4	0. 223143554	0. 223143554
38448	赤珠	1	1	1. 609437929	1. 609437929
25350	切	1	2	0. 916290741	0. 916290741
32684	拙應對性	1	1	1. 609437929	1. 609437929
7322	接足	1	1	1. 609437929	1. 609437929
5889	設大法會	1	1	1. 609437929	1. 609437929
3690	說一切有部法蘊足論卷第一	1	1	1. 609437929	1. 609437929
35091	說一切有部法蘊足論卷第九	1	1	1. 609437929	1. 609437929
19280	說一切有部法蘊足論卷第五	1	1	1. 609437929	1. 609437929
11210	說一切有部法蘊足論卷第三	1	1	1. 609437929	1. 609437929
15246	說一切有部法蘊足論卷第四	1	1	1. 609437929	1. 609437929
27198	說一切有部法蘊足論卷第七	1	1	1. 609437929	1. 609437929
38909	說一切有部法蘊足論卷第十	1	1	1. 609437929	1. 609437929
42711	說一切有部法蘊足論卷第十一	1	1	1. 609437929	1. 609437929
46066	說一切有部法蘊足論卷第十二	1	1	1. 609437929	1. 609437929
7064	說一切有部法蘊足論卷第二	1	1	1. 609437929	1. 609437929
31302	說一切有部法蘊足論卷第八	1	1	1. 609437929	1. 609437929
23265	說一切有部法蘊足論卷第六	1	1	1. 609437929	1. 609437929
45257	說三有	1	1	1. 609437929	1. 609437929
5914	說法	1	2	0. 916290741	0. 916290741

4433	說法音	1	2	0.916290741	0.916290741
9510	絶	1	2	0.916290741	0.916290741
37752	舌界	1	4	0.223143554	0.223143554
37754	舌識界	1	4	0.223143554	0.223143554
36807	舌増上	1	1	1.609437929	1.609437929
20874	舌痛	1	1	1.609437929	1.609437929
7175	先永斷	1	1	1.609437929	1.609437929
8479	先喜憂沒	1	1	1.609437929	1.609437929
7095	先未能斷多分品類	1	1	1.609437929	1.609437929
33328	先來	1	1	1.609437929	1.609437929
7133	先已斷多分品類	1	1	1.609437929	1.609437929
4596	先溪潤滿	1	1	1.609437929	1.609437929
28480	千擔	1	1	1.609437929	1.609437929
3962	宣	1	3	0.510825629	0.510825629
5007	宣暢	1	1	1.609437929	1.609437929
4500	旋環	1	1	1.609437929	1.609437929
38793	旋風	1	1	1.609437929	1.609437929
22183	船筏	1	3	0.510825629	0.510825629
28836	鮮淨	1	1	1.609437929	1.609437929
28854	鮮淨俱行之心	1	1	1.609437929	1.609437929
28052	前行	1	2	0.916290741	0.916290741
28781	前時	1	2	0.916290741	0.916290741
40323	前聖	1	1	1.609437929	1.609437929
5882	善解當來	1	1	1.609437929	1.609437929
30908	善究竟	1	2	0.916290741	0.916290741
7302	善供養已祠祀	1	1	1.609437929	1.609437929
33459	善業	1	4	0.223143554	0.223143554
2533	善賢	1	1	1.609437929	1.609437929
3752	善哉	1	2	0.916290741	0.916290741
31615	善射師	1	1	1.609437929	1.609437929
3804	善守	1	2	0.916290741	0.916290741
5588	善趣	1	3	0.510825629	0.510825629
30909	善受持	1	1	1.609437929	1.609437929
39772	善身語業	1	2	0.916290741	0.916290741
45039	善説現見	1	2	0.916290741	0.916290741
27957	善知尋	1	1	1.609437929	1.609437929
27956	善知想	1	1	1.609437929	1.609437929
9346	善知量	1	1	1.609437929	1.609437929
36192	善非學非無學慧	1	1	1.609437929	1.609437929
36154	善非學非無學定	1	1	1.609437929	1.609437929
36123	善非學非無學念	1	1	1.609437929	1.609437929
40543	善不善法	1	2	0.916290741	0.916290741
40383	善不善法無知	1	1	1.609437929	1.609437929
32326	善法無知	1	2	0.916290741	0.916290741
5627	善減慢覆及諂垢濁	1	1	1.609437929	1.609437929
7301	善惠施已供養	1	1	1.609437929	1.609437929
7303	善祠祀少作功勞	1	1	1.609437929	1.609437929
34746	然後	1	2	0.916290741	0.916290741
25439	曾	1	3	0.510825629	0.510825629
40315	曾無改轉	1	1	1.609437929	1.609437929
34730	疏論	1	1	1.609437929	1.609437929

32788	素怛纒	1	2	0.916290741	0.916290741
7566	僧衆	1	3	0.510825629	0.510825629
6752	僧所	1	1	1.609437929	1.609437929
6632	僧中	1	2	0.916290741	0.916290741
32319	僧無知	1	2	0.916290741	0.916290741
7709	僧證淨中	1	1	1.609437929	1.609437929
34946	喪失	1	1	1.609437929	1.609437929
31846	想定	1	1	1.609437929	1.609437929
3226	想等	1	2	0.916290741	0.916290741
35413	想等想	1	5	0	0
4950	相隨念諸佛	1	2	0.916290741	0.916290741
4919	相隨念佛	1	1	1.609437929	1.609437929
36512	相雜	1	2	0.916290741	0.916290741
31622	草人	1	1	1.609437929	1.609437929
2456	遭	1	2	0.916290741	0.916290741
20594	增益	1	4	0.223143554	0.223143554
3757	增慧	1	1	1.609437929	1.609437929
9586	增減法	1	1	1.609437929	1.609437929
4531	增上加行	1	1	1.609437929	1.609437929
29781	增上捨	1	1	1.609437929	1.609437929
13412	增上力	1	2	0.916290741	0.916290741
44375	增盛位	1	1	1.609437929	1.609437929
26659	造心	1	1	1.609437929	1.609437929
42002	造身語意三種惡行	1	1	1.609437929	1.609437929
40692	造非福行	1	1	1.609437929	1.609437929
24014	息	1	3	0.510825629	0.510825629
3813	息追求	1	2	0.916290741	0.916290741
17015	測	1	2	0.916290741	0.916290741
21271	速滅	1	1	1.609437929	1.609437929
44515	速證得無上漏盡	1	1	1.609437929	1.609437929
3030	賊	1	2	0.916290741	0.916290741
25115	其事	1	3	0.510825629	0.510825629
37497	其所應	1	1	1.609437929	1.609437929
22954	其心亦出	1	1	1.609437929	1.609437929
22923	其心已出	1	1	1.609437929	1.609437929
36415	其相	1	2	0.916290741	0.916290741
40322	其理湛然	1	1	1.609437929	1.609437929
40168	其體	1	2	0.916290741	0.916290741
35821	存活	1	2	0.916290741	0.916290741
2123	存濟	1	2	0.916290741	0.916290741
28628	尊重攝受	1	1	1.609437929	1.609437929
38981	損	1	5	0	0
1605	損心	1	1	1.609437929	1.609437929
2751	村平正	1	1	1.609437929	1.609437929
34480	他教啓請	1	1	1.609437929	1.609437929
34476	他教謝過	1	1	1.609437929	1.609437929
34060	他財物	1	2	0.916290741	0.916290741
32829	他所以	1	1	1.609437929	1.609437929
1950	他所攝受	1	1	1.609437929	1.609437929
2430	他所礙	1	1	1.609437929	1.609437929
2145	他攝受中	1	1	1.609437929	1.609437929

37561	多界品第二十之一	1	1	1. 609437929	1. 609437929
38913	多界品第二十之餘	1	1	1. 609437929	1. 609437929
4038	多劫	1	1	1. 609437929	1. 609437929
17668	多諸	1	2	0. 916290741	0. 916290741
33004	多勝	1	3	0. 510825629	0. 510825629
28193	多水	1	1	1. 609437929	1. 609437929
3167	多有所願	1	1	1. 609437929	1. 609437929
3714	多有所作	1	1	1. 609437929	1. 609437929
3166	多有所思	1	1	1. 609437929	1. 609437929
3165	多有所欲	1	1	1. 609437929	1. 609437929
40139	多羅頂	1	2	0. 916290741	0. 916290741
17230	唾	1	1	1. 609437929	1. 609437929
23334	打鍾	1	1	1. 609437929	1. 609437929
36302	退坐	1	2	0. 916290741	0. 916290741
20969	退失	1	2	0. 916290741	0. 916290741
45772	退失別離	1	1	1. 609437929	1. 609437929
37596	退住	1	1	1. 609437929	1. 609437929
16956	大威徳	1	1	1. 609437929	1. 609437929
46029	大横具	1	1	1. 609437929	1. 609437929
4604	大河満	1	1	1. 609437929	1. 609437929
4605	大河満已	1	1	1. 609437929	1. 609437929
46030	大過患衆	1	1	1. 609437929	1. 609437929
4606	大海満	1	1	1. 609437929	1. 609437929
24	大虚空	1	1	1. 609437929	1. 609437929
7420	大喬答摩尊	1	1	1. 609437929	1. 609437929
31626	大堅固物	1	1	1. 609437929	1. 609437929
13447	大功能	1	1	1. 609437929	1. 609437929
4600	大溝洸満	1	1	1. 609437929	1. 609437929
4601	大溝洸満已	1	1	1. 609437929	1. 609437929
46028	大災	1	2	0. 916290741	0. 916290741
22	大山	1	1	1. 609437929	1. 609437929
42269	大種	1	4	0. 223143554	0. 223143554
17233	大小	1	2	0. 916290741	0. 916290741
36631	大小鼓聲	1	2	0. 916290741	0. 916290741
16953	大神	1	1	1. 609437929	1. 609437929
5705	大婆羅門	1	1	1. 609437929	1. 609437929
5839	大悲	1	2	0. 916290741	0. 916290741
38797	大風	1	2	0. 916290741	0. 916290741
38319	大法鏡	1	1	1. 609437929	1. 609437929
44007	大名離&M-034460;毘	1	1	1. 609437929	1. 609437929
20635	大梵王	1	1	1. 609437929	1. 609437929
40910	大梵天	1	2	0. 916290741	0. 916290741
31018	大祠祀	1	1	1. 609437929	1. 609437929
31328	第一順輕安相	1	1	1. 609437929	1. 609437929
1119	第一中	1	2	0. 916290741	0. 916290741
22488	第一天道	1	1	1. 609437929	1. 609437929
7239	第一雙	1	1	1. 609437929	1. 609437929
31390	第五順輕安相	1	1	1. 609437929	1. 609437929
3319	第五中	1	1	1. 609437929	1. 609437929
31358	第三順輕安相	1	1	1. 609437929	1. 609437929
1938	第三中	1	1	1. 609437929	1. 609437929

22525	第三天道	1	1	1. 609437929	1. 609437929
7247	第三雙	1	1	1. 609437929	1. 609437929
24304	第三靜慮俱有意業	1	1	1. 609437929	1. 609437929
24323	第三靜慮俱有諸法	1	1	1. 609437929	1. 609437929
24310	第三靜慮俱有勝解	1	1	1. 609437929	1. 609437929
24297	第三靜慮俱有之心	1	1	1. 609437929	1. 609437929
31374	第四順輕安相	1	1	1. 609437929	1. 609437929
2659	第四中	1	1	1. 609437929	1. 609437929
22545	第四天道	1	1	1. 609437929	1. 609437929
7251	第四雙	1	1	1. 609437929	1. 609437929
24668	第四靜慮俱有意業	1	1	1. 609437929	1. 609437929
24687	第四靜慮俱有諸法	1	1	1. 609437929	1. 609437929
24674	第四靜慮俱有勝解	1	1	1. 609437929	1. 609437929
24661	第四靜慮俱有之心	1	1	1. 609437929	1. 609437929
31344	第二順輕安相	1	1	1. 609437929	1. 609437929
1689	第二中	1	3	0. 510825629	0. 510825629
22506	第二天道	1	1	1. 609437929	1. 609437929
7243	第二雙	1	1	1. 609437929	1. 609437929
24054	第二靜慮俱有意業	1	1	1. 609437929	1. 609437929
24073	第二靜慮俱有諸法	1	1	1. 609437929	1. 609437929
24060	第二靜慮俱有勝解	1	1	1. 609437929	1. 609437929
31797	第二靜慮具足住	1	1	1. 609437929	1. 609437929
31434	第六順輕安相	1	1	1. 609437929	1. 609437929
31395	第六上妙輕安	1	1	1. 609437929	1. 609437929
4239	宅	1	2	0. 916290741	0. 916290741
34888	託	1	2	0. 916290741	0. 916290741
36881	淡味	1	1	1. 609437929	1. 609437929
36500	短	1	1	1. 609437929	1. 609437929
303	耽諸酒	1	1	1. 609437929	1. 609437929
37302	耽嗜依受	1	1	1. 609437929	1. 609437929
1285	耽樂	1	1	1. 609437929	1. 609437929
32259	耽湎苦集	1	2	0. 916290741	0. 916290741
42268	暖俱	1	1	1. 609437929	1. 609437929
25124	暖生樂	1	1	1. 609437929	1. 609437929
38162	男作	1	1	1. 609437929	1. 609437929
35781	男作用	1	1	1. 609437929	1. 609437929
33315	男女想	1	1	1. 609437929	1. 609437929
35780	男勢分	1	1	1. 609437929	1. 609437929
35779	男性	1	1	1. 609437929	1. 609437929
35778	男體	1	1	1. 609437929	1. 609437929
3091	知友	1	1	1. 609437929	1. 609437929
3802	知羞	1	2	0. 916290741	0. 916290741
38649	地	1	5	0	0
38461	地依水輪	1	1	1. 609437929	1. 609437929
4761	地界水火風界	1	1	1. 609437929	1. 609437929
20529	地神	1	1	1. 609437929	1. 609437929
16925	地中	1	1	1. 609437929	1. 609437929
19896	智作證	1	4	0. 223143554	0. 223143554
37904	智者於界善巧	1	1	1. 609437929	1. 609437929
37938	智者於五蘊	1	1	1. 609437929	1. 609437929
37957	智者於十二支緣起順逆	1	1	1. 609437929	1. 609437929

37911	智者於十二處	1	1	1. 609437929	1. 609437929
38016	智者於處非處	1	1	1. 609437929	1. 609437929
37680	智者法	1	1	1. 609437929	1. 609437929
37660	智者無災患	1	1	1. 609437929	1. 609437929
30910	智者稱讚	1	2	0. 916290741	0. 916290741
7679	智相應	1	1	1. 609437929	1. 609437929
38682	池	1	3	0. 510825629	0. 510825629
37618	置火	1	1	1. 609437929	1. 609437929
4039	馳流	1	2	0. 916290741	0. 916290741
22971	畜妻養子	1	1	1. 609437929	1. 609437929
5003	中間	1	3	0. 510825629	0. 510825629
28184	中水	1	1	1. 609437929	1. 609437929
1837	著心	1	1	1. 609437929	1. 609437929
44223	著爲緣故貪	1	1	1. 609437929	1. 609437929
38861	貯	1	1	1. 609437929	1. 609437929
9619	調	1	2	0. 916290741	0. 916290741
3821	調順	1	2	0. 916290741	0. 916290741
3866	調順具足	1	1	1. 609437929	1. 609437929
3834	調順諦	1	1	1. 609437929	1. 609437929
9813	調善	1	3	0. 510825629	0. 510825629
3796	調善法	1	2	0. 916290741	0. 916290741
41717	調適	1	1	1. 609437929	1. 609437929
6808	調伏行	1	2	0. 916290741	0. 916290741
4355	調靜	1	1	1. 609437929	1. 609437929
31821	超一切種識無邊處	1	1	1. 609437929	1. 609437929
7966	超一切趣	1	1	1. 609437929	1. 609437929
5062	超一切趣斷	1	1	1. 609437929	1. 609437929
7606	超過	1	3	0. 510825629	0. 510825629
6883	超諸愁歎	1	1	1. 609437929	1. 609437929
33526	長時中	1	1	1. 609437929	1. 609437929
7034	長宿	1	2	0. 916290741	0. 916290741
4329	鳥路	1	1	1. 609437929	1. 609437929
7616	珍財	1	2	0. 916290741	0. 916290741
23621	津膩	1	1	1. 609437929	1. 609437929
3192	追求	1	1	1. 609437929	1. 609437929
38860	通	1	4	0. 223143554	0. 223143554
7980	通行品第五	1	1	1. 609437929	1. 609437929
34770	塚間	1	1	1. 609437929	1. 609437929
33190	低視	1	1	1. 609437929	1. 609437929
22185	堤塘	1	3	0. 510825629	0. 510825629
7273	定具足者	1	1	1. 609437929	1. 609437929
23953	定所建立	1	1	1. 609437929	1. 609437929
40208	定能爲緣	1	1	1. 609437929	1. 609437929
31890	定力	1	2	0. 916290741	0. 916290741
6649	弟子衆	1	2	0. 916290741	0. 916290741
5014	諦實如理	1	1	1. 609437929	1. 609437929
39890	諦聽	1	1	1. 609437929	1. 609437929
31621	泥團	1	1	1. 609437929	1. 609437929
33883	典獄	1	1	1. 609437929	1. 609437929
4595	天雨霖霑	1	1	1. 609437929	1. 609437929
338	天界中	1	1	1. 609437929	1. 609437929

29038	天眼識相應勝慧	1	1	1. 609437929	1. 609437929
20591	天衆	1	2	0. 916290741	0. 916290741
5656	天魔	1	3	0. 510825629	0. 510825629
38685	殿堂	1	1	1. 609437929	1. 609437929
32734	妬	1	2	0. 916290741	0. 916290741
7969	渡四瀑流	1	1	1. 609437929	1. 609437929
38756	努風	1	1	1. 609437929	1. 609437929
5068	度四瀑流	1	1	1. 609437929	1. 609437929
5907	度有海	1	1	1. 609437929	1. 609437929
38451	土	1	3	0. 510825629	0. 510825629
38750	刀風	1	1	1. 609437929	1. 609437929
3356	投諸藥物	1	1	1. 609437929	1. 609437929
25358	投身	1	1	1. 609437929	1. 609437929
9098	東	1	3	0. 510825629	0. 510825629
38556	東海	1	1	1. 609437929	1. 609437929
38787	東風	1	1	1. 609437929	1. 609437929
38658	燈	1	3	0. 510825629	0. 510825629
28865	燈燭	1	2	0. 916290741	0. 916290741
28448	燈燭光明	1	1	1. 609437929	1. 609437929
38984	等害	1	1	1. 609437929	1. 609437929
32638	等護	1	2	0. 916290741	0. 916290741
33069	等高	1	1	1. 609437929	1. 609437929
32550	等恨遍恨極恨	1	1	1. 609437929	1. 609437929
22136	等思惟	1	2	0. 916290741	0. 916290741
37218	等受	1	4	0. 223143554	0. 223143554
35903	等所證	1	1	1. 609437929	1. 609437929
28676	等審	1	1	1. 609437929	1. 609437929
22139	等尋求	1	2	0. 916290741	0. 916290741
22142	等推覓	1	2	0. 916290741	0. 916290741
38982	等損	1	1	1. 609437929	1. 609437929
32632	等覆	1	2	0. 916290741	0. 916290741
31024	等分布	1	2	0. 916290741	0. 916290741
5197	等法	1	3	0. 510825629	0. 510825629
4482	等攝	1	2	0. 916290741	0. 916290741
33071	等舉	1	1	1. 609437929	1. 609437929
32641	等藏	1	2	0. 916290741	0. 916290741
32842	等誑	1	1	1. 609437929	1. 609437929
32635	等隱	1	1	1. 609437929	1. 609437929
38548	糖	1	2	0. 916290741	0. 916290741
20870	頭痛	1	2	0. 916290741	0. 916290741
6976	同戒	1	1	1. 609437929	1. 609437929
7019	同戒性	1	1	1. 609437929	1. 609437929
3898	同具尸羅	1	1	1. 609437929	1. 609437929
3889	同具淨信	1	1	1. 609437929	1. 609437929
45397	同受快樂	1	1	1. 609437929	1. 609437929
40325	同所遊履	1	1	1. 609437929	1. 609437929
6978	同説	1	1	1. 609437929	1. 609437929
7021	同説性	1	1	1. 609437929	1. 609437929
40725	同分	1	2	0. 916290741	0. 916290741
6979	同別解脱	1	1	1. 609437929	1. 609437929
7022	同別解脱性	1	1	1. 609437929	1. 609437929

6977	同學	1	1	1. 609437929	1. 609437929
7020	同學性	1	1	1. 609437929	1. 609437929
2897	同檢問	1	1	1. 609437929	1. 609437929
5719	導師	1	1	1. 609437929	1. 609437929
28496	洞然	1	2	0. 916290741	0. 916290741
9800	道支	1	3	0. 510825629	0. 510825629
22383	道性	1	1	1. 609437929	1. 609437929
6118	道説爲道	1	1	1. 609437929	1. 609437929
22356	道法	1	3	0. 510825629	0. 510825629
32324	道無知	1	2	0. 916290741	0. 916290741
4072	道路	1	2	0. 916290741	0. 916290741
38433	銅	1	1	1. 609437929	1. 609437929
33464	得解脱	1	2	0. 916290741	0. 916290741
29241	得久住	1	2	0. 916290741	0. 916290741
42310	得好食故	1	1	1. 609437929	1. 609437929
42259	得好暖故	1	1	1. 609437929	1. 609437929
42347	得好飲故	1	1	1. 609437929	1. 609437929
5879	得最上覺	1	1	1. 609437929	1. 609437929
33250	得四聖果	1	1	1. 609437929	1. 609437929
33249	得四無色	1	1	1. 609437929	1. 609437929
33248	得四無量	1	1	1. 609437929	1. 609437929
33247	得四靜慮	1	1	1. 609437929	1. 609437929
33246	得持息念	1	2	0. 916290741	0. 916290741
5625	得勝清涼	1	1	1. 609437929	1. 609437929
5624	得勝調御	1	1	1. 609437929	1. 609437929
5623	得上調御	1	1	1. 609437929	1. 609437929
33221	得人身	1	1	1. 609437929	1. 609437929
37724	得善巧者	1	1	1. 609437929	1. 609437929
33252	得八解脱	1	1	1. 609437929	1. 609437929
33245	得不淨觀	1	2	0. 916290741	0. 916290741
33251	得六通慧	1	1	1. 609437929	1. 609437929
44221	得爲縁故集	1	1	1. 609437929	1. 609437929
41611	那地迦	1	1	1. 609437929	1. 609437929
20048	内外五蓋	1	1	1. 609437929	1. 609437929
19319	内五蓋法	1	1	1. 609437929	1. 609437929
19562	内七覺支法	1	1	1. 609437929	1. 609437929
18129	内受相	1	1	1. 609437929	1. 609437929
18828	内心相	1	1	1. 609437929	1. 609437929
31791	内等	1	2	0. 916290741	0. 916290741
9447	内憤	1	1	1. 609437929	1. 609437929
19485	内六結法	1	1	1. 609437929	1. 609437929
19627	内六覺支等	1	1	1. 609437929	1. 609437929
23083	内懷	1	3	0. 510825629	0. 510825629
32272	内懷裁&M-144570;	1	2	0. 916290741	0. 916290741
33898	内懷腐敗	1	1	1. 609437929	1. 609437929
18770	内掉心	1	1	1. 609437929	1. 609437929
24029	内淨	1	1	1. 609437929	1. 609437929
19473	内瞋恚	1	1	1. 609437929	1. 609437929
30703	内證	1	2	0. 916290741	0. 916290741
9100	南	1	3	0. 510825629	0. 510825629
38558	南海	1	1	1. 609437929	1. 609437929

38789	南風	1	1	1. 609437929	1. 609437929
4266	難見	1	2	0. 916290741	0. 916290741
16971	難測	1	2	0. 916290741	0. 916290741
32683	難勸捨性	1	1	1. 609437929	1. 609437929
23819	二寂靜	1	1	1. 609437929	1. 609437929
28470	二十擔	1	1	1. 609437929	1. 609437929
23381	二相	1	1	1. 609437929	1. 609437929
24580	二息	1	1	1. 609437929	1. 609437929
38137	二如來	1	1	1. 609437929	1. 609437929
34803	二年	1	1	1. 609437929	1. 609437929
39854	二滅	1	2	0. 916290741	0. 916290741
38125	二輪王	1	1	1. 609437929	1. 609437929
39642	二處	1	4	0. 223143554	0. 223143554
23356	二聲	1	2	0. 916290741	0. 916290741
17232	二藏	1	2	0. 916290741	0. 916290741
29016	肉眼	1	2	0. 916290741	0. 916290741
38652	日	1	4	0. 223143554	0. 223143554
16951	日月輪	1	1	1. 609437929	1. 609437929
37587	日後分	1	1	1. 609437929	1. 609437929
25347	日光	1	2	0. 916290741	0. 916290741
38543	乳	1	2	0. 916290741	0. 916290741
25531	入慈心定	1	1	1. 609437929	1. 609437929
27615	入識無邊處定	1	1	1. 609437929	1. 609437929
31866	入出	1	2	0. 916290741	0. 916290741
38759	入出息風	1	1	1. 609437929	1. 609437929
42424	入清涼池	1	2	0. 916290741	0. 916290741
31822	入無所有	1	3	0. 510825629	0. 510825629
27670	入無所有處定	1	1	1. 609437929	1. 609437929
36413	如眼根	1	1	1. 609437929	1. 609437929
33609	如斯等類	1	1	1. 609437929	1. 609437929
16932	如身處水	1	1	1. 609437929	1. 609437929
4973	如是解脫	1	1	1. 609437929	1. 609437929
4969	如是戒	1	2	0. 916290741	0. 916290741
33820	如是教誨	1	2	0. 916290741	0. 916290741
4971	如是慧	1	2	0. 916290741	0. 916290741
5614	如是止息	1	1	1. 609437929	1. 609437929
5615	如是寂靜	1	2	0. 916290741	0. 916290741
4958	如是種	1	2	0. 916290741	0. 916290741
4957	如是狀	1	1	1. 609437929	1. 609437929
4956	如是相	1	2	0. 916290741	0. 916290741
4974	如是多住	1	1	1. 609437929	1. 609437929
5613	如是調伏	1	1	1. 609437929	1. 609437929
4972	如是通	1	1	1. 609437929	1. 609437929
4970	如是法	1	3	0. 510825629	0. 510825629
4959	如是類	1	3	0. 510825629	0. 510825629
28983	如如	1	2	0. 916290741	0. 916290741
3354	如法蒸煮	1	1	1. 609437929	1. 609437929
3738	如理觀察	1	1	1. 609437929	1. 609437929
44936	如來死後非有非非有	1	1	1. 609437929	1. 609437929
45024	如來應正等覺	1	2	0. 916290741	0. 916290741
34211	任持	1	2	0. 916290741	0. 916290741

7739	忍順不逆	1	2	0.916290741	0.916290741
3840	忍辱	1	1	1.609437929	1.609437929
3870	忍辱及柔和具	1	1	1.609437929	1.609437929
3868	忍辱具	1	1	1.609437929	1.609437929
32606	寧	1	2	0.916290741	0.916290741
25352	熱渴	1	2	0.916290741	0.916290741
42423	熱渴所逼	1	1	1.609437929	1.609437929
25162	熱苦	1	1	1.609437929	1.609437929
25345	熱時	1	1	1.609437929	1.609437929
38700	熱性	1	1	1.609437929	1.609437929
20890	熱病	1	1	1.609437929	1.609437929
38701	熱類	1	1	1.609437929	1.609437929
9469	熱惱	1	4	0.223143554	0.223143554
17061	念住品第九之一	1	1	1.609437929	1.609437929
19284	念住品第九之餘	1	1	1.609437929	1.609437929
29899	念力	1	2	0.916290741	0.916290741
14908	乃至若	1	2	0.916290741	0.916290741
6512	能引	1	2	0.916290741	0.916290741
39083	能引菩提	1	2	0.916290741	0.916290741
5849	能往	1	1	1.609437929	1.609437929
4301	能棄	1	2	0.916290741	0.916290741
38987	能起苦事	1	1	1.609437929	1.609437929
5218	能現觀道	1	1	1.609437929	1.609437929
1527	能殺生	1	1	1.609437929	1.609437929
5853	能自在轉	1	1	1.609437929	1.609437929
4306	能寂靜	1	2	0.916290741	0.916290741
4629	能進脩法隨法行	1	1	1.609437929	1.609437929
5852	能成	1	1	1.609437929	1.609437929
30541	能正盡苦	1	2	0.916290741	0.916290741
39082	能生通慧	1	2	0.916290741	0.916290741
4695	能增長	1	1	1.609437929	1.609437929
8297	能速	1	1	1.609437929	1.609437929
8752	能速證得	1	1	1.609437929	1.609437929
6515	能逐	1	1	1.609437929	1.609437929
4302	能吐	1	1	1.609437929	1.609437929
6513	能導	1	1	1.609437929	1.609437929
8410	能得隨得	1	2	0.916290741	0.916290741
4697	能磨瑩	1	1	1.609437929	1.609437929
4305	能滅	1	1	1.609437929	1.609437929
4304	能離染	1	2	0.916290741	0.916290741
26437	能令一趣	1	1	1.609437929	1.609437929
4307	能令永滅沒	1	1	1.609437929	1.609437929
4696	能嚴飾	1	1	1.609437929	1.609437929
5851	能壞	1	2	0.916290741	0.916290741
4300	能斷	1	4	0.223143554	0.223143554
4698	能爲常安助資糧	1	1	1.609437929	1.609437929
44524	能觀行	1	1	1.609437929	1.609437929
8411	能觸等觸	1	1	1.609437929	1.609437929
9256	能譏毀	1	1	1.609437929	1.609437929
7121	能證一來果	1	1	1.609437929	1.609437929
8412	能證作證	1	1	1.609437929	1.609437929

38294	能證得聲聞獨覺無上菩提	1	1	1. 609437929	1. 609437929
7084	能證預流果	1	1	1. 609437929	1. 609437929
6514	能隨	1	2	0. 916290741	0. 916290741
4694	能隨順	1	2	0. 916290741	0. 916290741
8526	能遲證	1	1	1. 609437929	1. 609437929
17223	膿	1	2	0. 916290741	0. 916290741
28172	農夫	1	2	0. 916290741	0. 916290741
28061	破	1	3	0. 510825629	0. 510825629
32562	破戒	1	2	0. 916290741	0. 916290741
32565	破軌範	1	1	1. 609437929	1. 609437929
32563	破見	1	2	0. 916290741	0. 916290741
38183	破和合僧	1	2	0. 916290741	0. 916290741
32564	破淨命	1	1	1. 609437929	1. 609437929
2776	婆羅門衆	1	2	0. 916290741	0. 916290741
26799	馬相樹	1	1	1. 609437929	1. 609437929
36626	馬聲	1	2	0. 916290741	0. 916290741
38743	背風	1	1	1. 609437929	1. 609437929
17214	肺	1	1	1. 609437929	1. 609437929
347	白衣	1	3	0. 510825629	0. 510825629
32339	白法無知	1	2	0. 916290741	0. 916290741
5816	薄伽梵者	1	1	1. 609437929	1. 609437929
38555	莫&M-034470;河	1	1	1. 609437929	1. 609437929
33570	八解脫	1	3	0. 510825629	0. 510825629
6360	八支聖道中	1	1	1. 609437929	1. 609437929
7259	八種	1	4	0. 223143554	0. 223143554
7252	八隻補特伽羅	1	2	0. 916290741	0. 916290741
2506	半擇迦	1	2	0. 916290741	0. 916290741
22730	反詰	1	2	0. 916290741	0. 916290741
33330	汎	1	1	1. 609437929	1. 609437929
9459	煩冤懇切	1	1	1. 609437929	1. 609437929
5340	煩惱所生	1	1	1. 609437929	1. 609437929
44024	煩惱纏縛	1	1	1. 609437929	1. 609437929
2409	卑賤	1	1	1. 609437929	1. 609437929
2026	彼家主	1	1	1. 609437929	1. 609437929
18994	彼外心	1	1	1. 609437929	1. 609437929
32544	彼既於我欲爲無義	1	1	1. 609437929	1. 609437929
7877	彼種類結法多分永斷	1	1	1. 609437929	1. 609437929
41596	彼所生受想行識	1	1	1. 609437929	1. 609437929
45357	彼諸生等生	1	1	1. 609437929	1. 609437929
22922	彼身在家	1	1	1. 609437929	1. 609437929
31617	彼弟子	1	2	0. 916290741	0. 916290741
31128	彼天中	1	1	1. 609437929	1. 609437929
45769	彼彼諸有情聚	1	2	0. 916290741	0. 916290741
45825	彼彼有情	1	2	0. 916290741	0. 916290741
45728	彼彼有情聚中	1	1	1. 609437929	1. 609437929
44614	彼從此纏	1	1	1. 609437929	1. 609437929
24765	悲俱行心	1	1	1. 609437929	1. 609437929
39409	悲心定相應	1	2	0. 916290741	0. 916290741
25910	悲性	1	1	1. 609437929	1. 609437929
25924	悲相	1	3	0. 510825629	0. 510825629
37623	被	1	4	0. 223143554	0. 223143554

32595	被厭	1	1	1. 609437929	1. 609437929
2461	被退毀	1	1	1. 609437929	1. 609437929
32594	被彈	1	1	1. 609437929	1. 609437929
32531	非愛	1	2	0. 916290741	0. 916290741
36372	非一切	1	1	1. 609437929	1. 609437929
9248	非一切佛及諸弟子	1	1	1. 609437929	1. 609437929
40229	非縁起非縁已生法	1	1	1. 609437929	1. 609437929
22773	非境	1	1	1. 609437929	1. 609437929
6108	非苦説苦	1	1	1. 609437929	1. 609437929
24531	非苦非樂受	1	1	1. 609437929	1. 609437929
40402	非現觀	1	2	0. 916290741	0. 916290741
34136	非恒想	1	1	1. 609437929	1. 609437929
33905	非沙門	1	2	0. 916290741	0. 916290741
2618	非時處	1	1	1. 609437929	1. 609437929
6109	非集説集	1	1	1. 609437929	1. 609437929
34135	非常	1	3	0. 510825629	0. 510825629
44832	非常非無常	1	2	0. 916290741	0. 916290741
34887	非親族	1	1	1. 609437929	1. 609437929
5459	非想非非想	1	1	1. 609437929	1. 609437929
27724	非想非非想處定	1	2	0. 916290741	0. 916290741
27719	非想非非想處定加行	1	1	1. 609437929	1. 609437929
42683	非想非非想處天	1	4	0. 223143554	0. 223143554
8536	非速	1	1	1. 609437929	1. 609437929
8079	非速證得	1	1	1. 609437929	1. 609437929
44889	非智者内證	1	1	1. 609437929	1. 609437929
43783	非都無味	1	1	1. 609437929	1. 609437929
23879	非等有	1	2	0. 916290741	0. 916290741
6111	非道説道	1	1	1. 609437929	1. 609437929
3631	非得僧和敬	1	1	1. 609437929	1. 609437929
2425	非卑賤	1	1	1. 609437929	1. 609437929
36397	非彼境	1	1	1. 609437929	1. 609437929
13424	非不平等	1	2	0. 916290741	0. 916290741
40644	非福果	1	1	1. 609437929	1. 609437929
40646	非福業	1	1	1. 609437929	1. 609437929
2615	非分	1	2	0. 916290741	0. 916290741
32661	非法	1	3	0. 510825629	0. 510825629
37881	非無學界	1	1	1. 609437929	1. 609437929
6110	非滅説滅	1	1	1. 609437929	1. 609437929
44848	非有非非有	1	2	0. 916290741	0. 916290741
44839	非有邊非無邊	1	2	0. 916290741	0. 916290741
29319	非理所引慧	1	3	0. 510825629	0. 510825629
1398	非佛弟子	1	1	1. 609437929	1. 609437929
2385	非姪女	1	1	1. 609437929	1. 609437929
37880	非學	1	2	0. 916290741	0. 916290741
36062	非學非無學信	1	1	1. 609437929	1. 609437929
36090	非學非無學精進	1	1	1. 609437929	1. 609437929
23221	非已一趣	1	2	0. 916290741	0. 916290741
33909	非梵行	1	2	0. 916290741	0. 916290741
23222	非當一趣	1	2	0. 916290741	0. 916290741
2616	非禮	1	1	1. 609437929	1. 609437929
2454	非禮行者	1	1	1. 609437929	1. 609437929

4024	非聰敏	1	1	1. 609437929	1. 609437929
33569	非證得	1	1	1. 609437929	1. 609437929
24206	非輕安樂	1	1	1. 609437929	1. 609437929
44892	非隨法行	1	1	1. 609437929	1. 609437929
16949	飛鳥	1	1	1. 609437929	1. 609437929
23364	飛翔	1	1	1. 609437929	1. 609437929
4265	微	1	5	0	0
1518	微碎	1	1	1. 609437929	1. 609437929
32789	毘奈耶	1	2	0. 916290741	0. 916290741
37749	鼻界	1	4	0. 223143554	0. 223143554
38850	鼻穴	1	1	1. 609437929	1. 609437929
37751	鼻識界	1	4	0. 223143554	0. 223143554
36691	鼻増上	1	1	1. 609437929	1. 609437929
20873	鼻痛	1	1	1. 609437929	1. 609437929
34317	鼻面開蹙	1	1	1. 609437929	1. 609437929
38670	百千	1	2	0. 916290741	0. 916290741
28482	百千擔	1	1	1. 609437929	1. 609437929
28478	百擔	1	1	1. 609437929	1. 609437929
7040	表相	1	1	1. 609437929	1. 609437929
6804	不安隱行	1	1	1. 609437929	1. 609437929
40060	不依後際而起愚惑	1	1	1. 609437929	1. 609437929
40046	不依前際而起愚惑	1	1	1. 609437929	1. 609437929
40075	不依内而起愚惑	1	1	1. 609437929	1. 609437929
32895	不畏	1	3	0. 510825629	0. 510825629
21043	不異	1	1	1. 609437929	1. 609437929
35814	不移	1	1	1. 609437929	1. 609437929
34371	不引發	1	2	0. 916290741	0. 916290741
32682	不右取性	1	1	1. 609437929	1. 609437929
6829	不迂	1	1	1. 609437929	1. 609437929
22192	不越性	1	2	0. 916290741	0. 916290741
2559	不厭	1	3	0. 510825629	0. 510825629
1775	不厭遠離	1	1	1. 609437929	1. 609437929
34372	不憶念	1	1	1. 609437929	1. 609437929
36883	不可意味	1	1	1. 609437929	1. 609437929
21034	不可喜	1	2	0. 916290741	0. 916290741
23876	不可得	1	4	0. 223143554	0. 223143554
39345	不害界	1	1	1. 609437929	1. 609437929
21181	不獲	1	1	1. 609437929	1. 609437929
28861	不起闇昧相	1	1	1. 609437929	1. 609437929
44736	不起疑惑	1	1	1. 609437929	1. 609437929
37649	不起彼	1	1	1. 609437929	1. 609437929
29224	不起不善法	1	1	1. 609437929	1. 609437929
26765	不起分別	1	1	1. 609437929	1. 609437929
29226	不起無記法	1	1	1. 609437929	1. 609437929
23219	不究竟	1	1	1. 609437929	1. 609437929
33103	不供養	1	1	1. 609437929	1. 609437929
9183	不共家	1	1	1. 609437929	1. 609437929
23622	不強	1	2	0. 916290741	0. 916290741
30134	不恭敬問	1	1	1. 609437929	1. 609437929
30133	不恭敬聽	1	2	0. 916290741	0. 916290741
6830	不曲	1	1	1. 609437929	1. 609437929

33150	不極卑屈	1	1	1. 609437929	1. 609437929
30138	不勤脩善	1	1	1. 609437929	1. 609437929
18545	不苦不樂受時	1	1	1. 609437929	1. 609437929
21183	不遇	1	1	1. 609437929	1. 609437929
40320	不傾	1	1	1. 609437929	1. 609437929
42072	不繫心希求人樂	1	1	1. 609437929	1. 609437929
32896	不見怖畏	1	3	0. 510825629	0. 510825629
23877	不現行	1	1	1. 609437929	1. 609437929
33088	不恒作	1	1	1. 609437929	1. 609437929
33118	不讚歎	1	1	1. 609437929	1. 609437929
32811	不施不遍施	1	1	1. 609437929	1. 609437929
21885	不死	1	2	0. 916290741	0. 916290741
32612	不自陳	1	1	1. 609437929	1. 609437929
9028	不自舉	1	2	0. 916290741	0. 916290741
34410	不識	1	1	1. 609437929	1. 609437929
3419	不識尊卑	1	1	1. 609437929	1. 609437929
7315	不識知	1	1	1. 609437929	1. 609437929
17334	不失法	1	2	0. 916290741	0. 916290741
32813	不捨不遍捨	1	1	1. 609437929	1. 609437929
32678	不受教誨性	1	1	1. 609437929	1. 609437929
32677	不受勸諫性	1	1	1. 609437929	1. 609437929
32809	不授與他	1	1	1. 609437929	1. 609437929
33087	不習	1	4	0. 223143554	0. 223143554
44502	不住猛利信愛恭敬	1	1	1. 609437929	1. 609437929
27858	不充滿	1	1	1. 609437929	1. 609437929
28242	不充滿者	1	1	1. 609437929	1. 609437929
37305	不順結受	1	1	1. 609437929	1. 609437929
37307	不順取受	1	1	1. 609437929	1. 609437929
37309	不順纏受	1	1	1. 609437929	1. 609437929
33133	不承迎	1	1	1. 609437929	1. 609437929
33089	不常作	1	2	0. 916290741	0. 916290741
34326	不食	1	2	0. 916290741	0. 916290741
33367	不辱	1	2	0. 916290741	0. 916290741
23220	不審決	1	1	1. 609437929	1. 609437929
2731	不深	1	1	1. 609437929	1. 609437929
21184	不成就	1	4	0. 223143554	0. 223143554
36506	不正	1	4	0. 223143554	0. 223143554
34585	不正隨順	1	1	1. 609437929	1. 609437929
33708	不生喜足	1	1	1. 609437929	1. 609437929
22920	不生耽染	1	1	1. 609437929	1. 609437929
33138	不請坐	1	1	1. 609437929	1. 609437929
30903	不穿	1	1	1. 609437929	1. 609437929
37702	不善巧者	1	1	1. 609437929	1. 609437929
37117	不善根	1	4	0. 223143554	0. 223143554
39783	不善身語業	1	2	0. 916290741	0. 916290741
32327	不善法無知	1	2	0. 916290741	0. 916290741
39749	不善有覆無記法	1	1	1. 609437929	1. 609437929
39655	不相雜亂	1	3	0. 510825629	0. 510825629
33113	不尊重	1	1	1. 609437929	1. 609437929
35819	不退	1	4	0. 223143554	0. 223143554
2688	不知	1	3	0. 510825629	0. 510825629

31012	不著	1	2	0.916290741	0.916290741
4027	不調伏	1	2	0.916290741	0.916290741
34532	不定	1	4	0.223143554	0.223143554
33149	不等卑屈	1	1	1.609437929	1.609437929
21107	不同一處	1	1	1.609437929	1.609437929
41792	不入母胎藏	1	1	1.609437929	1.609437929
41780	不入母胎藏者	1	1	1.609437929	1.609437929
30131	不如理作意	1	1	1.609437929	1.609437929
32568	不能究竟	1	1	1.609437929	1.609437929
32569	不能純淨	1	1	1.609437929	1.609437929
22760	不能答	1	1	1.609437929	1.609437929
23140	不能任持	1	2	0.916290741	0.916290741
23626	不能漂	1	1	1.609437929	1.609437929
36388	不能了	1	3	0.510825629	0.510825629
622	不能勸他令具惠捨	1	1	1.609437929	1.609437929
618	不能勸他令具淨戒	1	1	1.609437929	1.609437929
614	不能勸他令具淨信	1	1	1.609437929	1.609437929
658	不能勸他令思擇義	1	1	1.609437929	1.609437929
651	不能勸他令持不忘	1	1	1.609437929	1.609437929
671	不能勸他令正勤脩	1	1	1.609437929	1.609437929
632	不能勸他令其策勵	1	1	1.609437929	1.609437929
644	不能勸他令其至誠聽聞正法	1	1	1.609437929	1.609437929
512	不能勸他令離殺生	1	1	1.609437929	1.609437929
32570	不能圓滿	1	1	1.609437929	1.609437929
743	不能廣利	1	1	1.609437929	1.609437929
35816	不破	1	2	0.916290741	0.916290741
33148	不卑屈	1	1	1.609437929	1.609437929
32894	不怖	1	4	0.223143554	0.223143554
27431	不復引發	1	1	1.609437929	1.609437929
27432	不復憶念	1	1	1.609437929	1.609437929
27433	不復思惟	1	1	1.609437929	1.609437929
20057	不復生相	1	1	1.609437929	1.609437929
27434	不復已思惟	1	1	1.609437929	1.609437929
27435	不復當思惟	1	1	1.609437929	1.609437929
22795	不分別	1	1	1.609437929	1.609437929
2952	不聞	1	3	0.510825629	0.510825629
19436	不平等憂	1	1	1.609437929	1.609437929
21042	不別	1	3	0.510825629	0.510825629
26323	不別離	1	1	1.609437929	1.609437929
32775	不遍施	1	1	1.609437929	1.609437929
32778	不遍捨	1	1	1.609437929	1.609437929
37115	不放逸	1	3	0.510825629	0.510825629
30135	不密護根門	1	1	1.609437929	1.609437929
26014	不名狹小悲心定加行	1	1	1.609437929	1.609437929
33123	不問訊	1	1	1.609437929	1.609437929
22820	不遊戲	1	1	1.609437929	1.609437929
44746	不離我慢	1	1	1.609437929	1.609437929
104	不離殺生	1	1	1.609437929	1.609437929
140	不離飲酒諸放逸處	1	1	1.609437929	1.609437929
23863	不流	1	2	0.916290741	0.916290741
34827	不了危脆	1	1	1.609437929	1.609437929

3372	不和麤	M-271980;	1	1	1. 609437929	1. 609437929
21182	不會		1	1	1. 609437929	1. 609437929
37301	不墮受		1	1	1. 609437929	1. 609437929
3264	不實		1	2	0. 916290741	0. 916290741
34374	不已思惟		1	2	0. 916290741	0. 916290741
43779	不應於意起染		1	1	1. 609437929	1. 609437929
43737	不應於眼起染		1	1	1. 609437929	1. 609437929
43590	不應於識起染		1	1	1. 609437929	1. 609437929
43966	不應於法起染		1	1	1. 609437929	1. 609437929
2555	不應行		1	2	0. 916290741	0. 916290741
22725	不應作		1	1	1. 609437929	1. 609437929
40300	不應施設緣起		1	1	1. 609437929	1. 609437929
40302	不應說生緣老死		1	1	1. 609437929	1. 609437929
24230	不應耽味		1	1	1. 609437929	1. 609437929
32333	不應脩法無知		1	1	1. 609437929	1. 609437929
22950	不數發起緣彼貪愛		1	1	1. 609437929	1. 609437929
22921	不數發起猛利貪愛		1	1	1. 609437929	1. 609437929
24614	不樂受		1	2	0. 916290741	0. 916290741
9218	不爲過去惡不善法		1	1	1. 609437929	1. 609437929
8993	不爲求覓		1	2	0. 916290741	0. 916290741
39077	不爲俱害		1	2	0. 916290741	0. 916290741
9207	不爲現在惡不善法		1	1	1. 609437929	1. 609437929
39075	不爲自害		1	2	0. 916290741	0. 916290741
39076	不爲他害		1	2	0. 916290741	0. 916290741
21108	不爲伴侶		1	1	1. 609437929	1. 609437929
9229	不爲未來惡不善法		1	1	1. 609437929	1. 609437929
34375	不當思惟		1	2	0. 916290741	0. 916290741
33128	不禮拜		1	1	1. 609437929	1. 609437929
30905	不穢		1	1	1. 609437929	1. 609437929
30902	不缺		1	2	0. 916290741	0. 916290741
21113	不聚集		1	1	1. 609437929	1. 609437929
33086	不脩		1	1	1. 609437929	1. 609437929
32423	不與我此物		1	1	1. 609437929	1. 609437929
32427	不與我作此事		1	1	1. 609437929	1. 609437929
37549	不與心相應		1	1	1. 609437929	1. 609437929
1830	不與想		1	1	1. 609437929	1. 609437929
21106	不與彼俱		1	1	1. 609437929	1. 609437929
1780	不與物數劫盜心取不離劫盜		1	1	1. 609437929	1. 609437929
33562	不誦持		1	1	1. 609437929	1. 609437929
33143	不讓路		1	1	1. 609437929	1. 609437929
22189	不踰		1	2	0. 916290741	0. 916290741
22190	不踰性		1	2	0. 916290741	0. 916290741
35815	不轉		1	1	1. 609437929	1. 609437929
6831	不迴		1	1	1. 609437929	1. 609437929
40318	不隱		1	2	0. 916290741	0. 916290741
30904	不雜		1	2	0. 916290741	0. 916290741
2114	付託		1	1	1. 609437929	1. 609437929
2282	夫		1	4	0. 223143554	0. 223143554
32618	怖		1	4	0. 223143554	0. 223143554
32623	怖失		1	1	1. 609437929	1. 609437929
20804	扶杖		1	1	1. 609437929	1. 609437929

45751	扶杖而行	1	1	1. 609437929	1. 609437929
5008	敷演	1	1	1. 609437929	1. 609437929
5890	普施有情	1	1	1. 609437929	1. 609437929
33309	父母想	1	1	1. 609437929	1. 609437929
33450	父母等	1	1	1. 609437929	1. 609437929
41712	父母和合俱起染心	1	1	1. 609437929	1. 609437929
33937	風	1	4	0. 223143554	0. 223143554
20881	風病	1	1	1. 609437929	1. 609437929
38799	風輪風	1	1	1. 609437929	1. 609437929
2165	復命終	1	1	1. 609437929	1. 609437929
42904	復有一類	1	3	0. 510825629	0. 510825629
1213	服鮮淨衣	1	2	0. 916290741	0. 916290741
5291	服僧伽胝	1	1	1. 609437929	1. 609437929
40606	福果	1	2	0. 916290741	0. 916290741
40609	福業	1	2	0. 916290741	0. 916290741
41280	福行已有隨福識	1	1	1. 609437929	1. 609437929
40918	福生天	1	1	1. 609437929	1. 609437929
41234	福非福不動行已	1	1	1. 609437929	1. 609437929
34512	分	1	4	0. 223143554	0. 223143554
9551	分位	1	1	1. 609437929	1. 609437929
9290	糞掃衣服	1	1	1. 609437929	1. 609437929
38397	糞穢	1	2	0. 916290741	0. 916290741
6833	平坦	1	2	0. 916290741	0. 916290741
4423	平坦道	1	1	1. 609437929	1. 609437929
36757	平等香	1	2	0. 916290741	0. 916290741
9303	蔽身	1	2	0. 916290741	0. 916290741
3353	米麥等	1	1	1. 609437929	1. 609437929
36515	碧綠	1	1	1. 609437929	1. 609437929
6938	別解脱	1	2	0. 916290741	0. 916290741
37219	別受	1	2	0. 916290741	0. 916290741
36377	別有法	1	1	1. 609437929	1. 609437929
20970	別離	1	1	1. 609437929	1. 609437929
32639	遍護	1	1	1. 609437929	1. 609437929
23820	遍寂靜	1	1	1. 609437929	1. 609437929
5924	遍諸方域	1	2	0. 916290741	0. 916290741
23769	遍照	1	2	0. 916290741	0. 916290741
28497	遍洞然	1	1	1. 609437929	1. 609437929
32633	遍覆	1	1	1. 609437929	1. 609437929
32436	遍忿	1	3	0. 510825629	0. 510825629
40916	遍淨天	1	4	0. 223143554	0. 223143554
32642	遍藏	1	1	1. 609437929	1. 609437929
32843	遍誑	1	1	1. 609437929	1. 609437929
32636	遍隱	1	1	1. 609437929	1. 609437929
23619	遍體	1	1	1. 609437929	1. 609437929
4588	便能進脩法隨法行	1	1	1. 609437929	1. 609437929
17234	便利	1	1	1. 609437929	1. 609437929
9601	保信	1	1	1. 609437929	1. 609437929
36628	步聲	1	2	0. 916290741	0. 916290741
41674	母胎中	1	2	0. 916290741	0. 916290741
4993	菩薩	1	2	0. 916290741	0. 916290741
24021	菩提	1	2	0. 916290741	0. 916290741

38307	奉持	1	1	1. 609437929	1. 609437929
2534	放	1	1	1. 609437929	1. 609437929
23352	放箭	1	2	0. 916290741	0. 916290741
23788	方得圓滿	1	1	1. 609437929	1. 609437929
1445	方邑	1	1	1. 609437929	1. 609437929
9479	方略	1	1	1. 609437929	1. 609437929
4611	方滿	1	1	1. 609437929	1. 609437929
43974	法起染	1	1	1. 609437929	1. 609437929
39962	法趣	1	2	0. 916290741	0. 916290741
28051	法尋伺	1	1	1. 609437929	1. 609437929
43969	法中非都無味	1	1	1. 609437929	1. 609437929
39960	法定	1	1	1. 609437929	1. 609437929
6940	法別解脫律儀	1	1	1. 609437929	1. 609437929
43867	法味	1	1	1. 609437929	1. 609437929
32318	法無知	1	2	0. 916290741	0. 916290741
2453	法有拘礙	1	1	1. 609437929	1. 609437929
39961	法理	1	1	1. 609437929	1. 609437929
22864	法侶	1	1	1. 609437929	1. 609437929
4381	法輪	1	2	0. 916290741	0. 916290741
5899	法會	1	1	1. 609437929	1. 609437929
41216	法爲緣生意識	1	3	0. 510825629	0. 510825629
43114	法爲外緣	1	1	1. 609437929	1. 609437929
41222	法爲外緣生意識	1	1	1. 609437929	1. 609437929
29798	法觀	1	2	0. 916290741	0. 916290741
6606	法證淨中	1	1	1. 609437929	1. 609437929
25292	乏	1	2	0. 916290741	0. 916290741
38741	傍行風	1	1	1. 609437929	1. 609437929
9941	房閣	1	1	1. 609437929	1. 609437929
38794	暴風	1	1	1. 609437929	1. 609437929
1129	暴惡血手	1	1	1. 609437929	1. 609437929
33279	望	1	4	0. 223143554	0. 223143554
33516	某甲	1	1	1. 609437929	1. 609437929
17219	肪	1	2	0. 916290741	0. 916290741
2035	貿易他女	1	1	1. 609437929	1. 609437929
44252	防護若無	1	1	1. 609437929	1. 609437929
44288	防護攝受爲由緒	1	1	1. 609437929	1. 609437929
44268	防護爲因	1	1	1. 609437929	1. 609437929
44269	防護爲集	1	1	1. 609437929	1. 609437929
44267	防護爲由緒	1	1	1. 609437929	1. 609437929
38795	吠嵐婆風	1	2	0. 916290741	0. 916290741
9101	北	1	4	0. 223143554	0. 223143554
38559	北海	1	1	1. 609437929	1. 609437929
38790	北風	1	1	1. 609437929	1. 609437929
33963	勃	1	3	0. 510825629	0. 510825629
33855	勃冒言	1	1	1. 609437929	1. 609437929
32567	本受戒	1	1	1. 609437929	1. 609437929
9593	本無	1	1	1. 609437929	1. 609437929
21272	本無而有	1	1	1. 609437929	1. 609437929
33346	凡	1	2	0. 916290741	0. 916290741
10326	魔軍	1	2	0. 916290741	0. 916290741
34213	昧略性	1	1	1. 609437929	1. 609437929

17222	膜	1	1	1. 609437929	1. 609437929
44830	亦常亦無常	1	2	0. 916290741	0. 916290741
1277	亦全斷命	1	1	1. 609437929	1. 609437929
32810	亦不爲説	1	1	1. 609437929	1. 609437929
44846	亦有亦非有	1	2	0. 916290741	0. 916290741
44837	亦有邊亦無邊	1	2	0. 916290741	0. 916290741
26648	又此定中	1	1	1. 609437929	1. 609437929
2487	未香	1	1	1. 609437929	1. 609437929
44799	慢纏	1	1	1. 609437929	1. 609437929
37753	味界	1	4	0. 223143554	0. 223143554
37260	味受	1	1	1. 609437929	1. 609437929
3951	未開悟處	1	2	0. 916290741	0. 916290741
32983	未獲	1	2	0. 916290741	0. 916290741
33274	未減前人	1	1	1. 609437929	1. 609437929
36210	未現觀	1	2	0. 916290741	0. 916290741
20055	未生生	1	1	1. 609437929	1. 609437929
1259	未全斷命	1	1	1. 609437929	1. 609437929
4104	未調伏	1	2	0. 916290741	0. 916290741
7203	未能進求阿羅漢果證	1	1	1. 609437929	1. 609437929
7115	未能進求一來果證	1	1	1. 609437929	1. 609437929
7156	未能進求不還果證	1	1	1. 609437929	1. 609437929
4380	未聞	1	2	0. 916290741	0. 916290741
5876	未聞法	1	1	1. 609437929	1. 609437929
27488	未名空無邊處定加行	1	1	1. 609437929	1. 609437929
28526	未名光明定加行	1	1	1. 609437929	1. 609437929
27490	未名入空無邊處定	1	1	1. 609437929	1. 609437929
28528	未名入光明定	1	1	1. 609437929	1. 609437929
26589	未名入無量喜心定	1	1	1. 609437929	1. 609437929
25774	未名入無量慈心定	1	1	1. 609437929	1. 609437929
27088	未名入無量捨心定	1	1	1. 609437929	1. 609437929
26178	未名入無量悲心定	1	1	1. 609437929	1. 609437929
26428	未名入狹小喜心定	1	1	1. 609437929	1. 609437929
25608	未名入狹小慈心定	1	1	1. 609437929	1. 609437929
26920	未名入狹小捨心定	1	1	1. 609437929	1. 609437929
26016	未名入狹小悲心定	1	1	1. 609437929	1. 609437929
26587	未名無量喜心定加行	1	1	1. 609437929	1. 609437929
25772	未名無量慈心定加行	1	1	1. 609437929	1. 609437929
27086	未名無量捨心定加行	1	1	1. 609437929	1. 609437929
26176	未名無量悲心定加行	1	1	1. 609437929	1. 609437929
28590	未名爲光明定想	1	1	1. 609437929	1. 609437929
26426	未名狹小喜心定加行	1	1	1. 609437929	1. 609437929
25606	未名狹小慈心定加行	1	1	1. 609437929	1. 609437929
26918	未名狹小捨心定加行	1	1	1. 609437929	1. 609437929
1383	未離欲貪	1	1	1. 609437929	1. 609437929
39735	未來五蘊	1	2	0. 916290741	0. 916290741
40064	未來世	1	4	0. 223143554	0. 223143554
3485	未滿爲滿	1	1	1. 609437929	1. 609437929
10010	未脩	1	1	1. 609437929	1. 609437929
32986	未觸	1	2	0. 916290741	0. 916290741
32989	未證	1	4	0. 223143554	0. 223143554
3948	未顯了處	1	2	0. 916290741	0. 916290741

30100	密護根門	1	2	0.916290741	0.916290741
38547	蜜	1	2	0.916290741	0.916290741
17208	脈	1	1	1.609437929	1.609437929
7405	妙伽他	1	1	1.609437929	1.609437929
33230	妙閑傳記	1	1	1.609437929	1.609437929
7569	妙法	1	4	0.223143554	0.223143554
16970	妙用	1	1	1.609437929	1.609437929
3829	妙覺	1	2	0.916290741	0.916290741
22813	眠	1	3	0.510825629	0.510825629
1479	無哀	1	1	1.609437929	1.609437929
10016	無愛	1	2	0.916290741	0.916290741
45207	無愛爲可施設	1	1	1.609437929	1.609437929
43321	無意觸	1	1	1.609437929	1.609437929
9475	無衣服	1	1	1.609437929	1.609437929
1354	無違	1	2	0.916290741	0.916290741
44897	無一切法無我	1	1	1.609437929	1.609437929
10032	無引頸&M-106610;望	1	1	1.609437929	1.609437929
40917	無雲天	1	1	1.609437929	1.609437929
4774	無改易	1	1	1.609437929	1.609437929
39425	無害相應受想行識	1	2	0.916290741	0.916290741
39576	無間地獄	1	1	1.609437929	1.609437929
29542	無間道	1	3	0.510825629	0.510825629
4530	無間脩習	1	1	1.609437929	1.609437929
7124	無間證一來果	1	1	1.609437929	1.609437929
7213	無間證得最上阿羅漢果	1	1	1.609437929	1.609437929
7166	無間證不還果	1	1	1.609437929	1.609437929
7087	無間證預流果	1	1	1.609437929	1.609437929
2971	無眼識曾受會了	1	1	1.609437929	1.609437929
43309	無眼觸	1	1	1.609437929	1.609437929
4425	無忌難	1	1	1.609437929	1.609437929
37118	無記根	1	2	0.916290741	0.916290741
39792	無記色心心所法不相應行	1	1	1.609437929	1.609437929
29237	無記法	1	2	0.916290741	0.916290741
26786	無求	1	1	1.609437929	1.609437929
5364	無虚妄	1	1	1.609437929	1.609437929
45655	無業有	1	1	1.609437929	1.609437929
6363	無近得	1	1	1.609437929	1.609437929
4252	無窟	1	1	1.609437929	1.609437929
32873	無敬	1	3	0.510825629	0.510825629
32874	無敬性	1	1	1.609437929	1.609437929
2886	無見聞	1	1	1.609437929	1.609437929
5841	無限	1	1	1.609437929	1.609437929
32330	無罪法無知	1	2	0.916290741	0.916290741
22179	無作	1	3	0.510825629	0.510825629
2912	無耳識曾受會了	1	1	1.609437929	1.609437929
32875	無自在	1	3	0.510825629	0.510825629
32876	無自在性	1	1	1.609437929	1.609437929
45302	無取爲可施設有諸有	1	1	1.609437929	1.609437929
4264	無愁歎苦憂	1	1	1.609437929	1.609437929
22815	無愁惱	1	1	1.609437929	1.609437929
1361	無順	1	1	1.609437929	1.609437929

28344	無所&M-106610;望	1	1	1. 609437929	1. 609437929
28345	無所思慕	1	1	1. 609437929	1. 609437929
32890	無所恥	1	3	0. 510825629	0. 510825629
31823	無所有處具足住	1	4	0. 223143554	0. 223143554
27700	無所有處者	1	2	0. 916290741	0. 916290741
27705	無所有處想	1	2	0. 916290741	0. 916290741
27666	無所有處定加行	1	1	1. 609437929	1. 609437929
43054	無所有爲可施設有諸觸	1	1	1. 609437929	1. 609437929
32887	無所愧	1	3	0. 510825629	0. 510825629
32868	無所慚	1	3	0. 510825629	0. 510825629
32871	無所羞	1	3	0. 510825629	0. 510825629
1449	無所證	1	1	1. 609437929	1. 609437929
1481	無傷	1	1	1. 609437929	1. 609437929
10017	無勝愛	1	1	1. 609437929	1. 609437929
5881	無障礙智	1	1	1. 609437929	1. 609437929
8070	無上漏盡	1	1	1. 609437929	1. 609437929
5811	無上覺	1	1	1. 609437929	1. 609437929
1741	無城牆周匝圍遶	1	1	1. 609437929	1. 609437929
21346	無常性	1	2	0. 916290741	0. 916290741
37664	無擾惱	1	1	1. 609437929	1. 609437929
37401	無色界作意相應諸受	1	1	1. 609437929	1. 609437929
44429	無色境	1	1	1. 609437929	1. 609437929
27202	無色品第十三	1	1	1. 609437929	1. 609437929
39716	無色法	1	4	0. 223143554	0. 223143554
45261	無色有	1	3	0. 510825629	0. 510825629
39633	無色貪	1	5	0	0
44435	無色貪纏	1	1	1. 609437929	1. 609437929
2411	無親族	1	1	1. 609437929	1. 609437929
38792	無塵風	1	2	0. 916290741	0. 916290741
45838	無生	1	4	0. 223143554	0. 223143554
33474	無善業	1	1	1. 609437929	1. 609437929
37131	無想事	1	2	0. 916290741	0. 916290741
22180	無造	1	2	0. 916290741	0. 916290741
2544	無怠	1	2	0. 916290741	0. 916290741
6365	無等有	1	1	1. 609437929	1. 609437929
4194	無動	1	2	0. 916290741	0. 916290741
4269	無同類	1	1	1. 609437929	1. 609437929
6362	無得	1	2	0. 916290741	0. 916290741
5329	無難	1	2	0. 916290741	0. 916290741
21891	無熱惱	1	2	0. 916290741	0. 916290741
1482	無念	1	1	1. 609437929	1. 609437929
22193	無表語業	1	2	0. 916290741	0. 916290741
22218	無表身業	1	2	0. 916290741	0. 916290741
5925	無不讚禮	1	1	1. 609437929	1. 609437929
28252	無不充滿	1	2	0. 916290741	0. 916290741
37657	無怖畏	1	1	1. 609437929	1. 609437929
32879	無怖畏轉	1	2	0. 916290741	0. 916290741
40140	無復勢力	1	1	1. 609437929	1. 609437929
5369	無復退還	1	1	1. 609437929	1. 609437929
30184	無覆無記	1	4	0. 223143554	0. 223143554
39758	無覆無記法	1	3	0. 510825629	0. 510825629

32891	無別恥	1	3	0.510825629	0.510825629
32888	無別愧	1	3	0.510825629	0.510825629
32869	無別慚	1	3	0.510825629	0.510825629
32872	無別羞	1	3	0.510825629	0.510825629
33653	無名譽	1	1	1.609437929	1.609437929
40454	無明縁	1	1	1.609437929	1.609437929
46034	無明苦蘊爲縁	1	1	1.609437929	1.609437929
40540	無明趣	1	1	1.609437929	1.609437929
40538	無明生	1	1	1.609437929	1.609437929
37993	無明滅故行滅	1	1	1.609437929	1.609437929
40536	無明類	1	1	1.609437929	1.609437929
40465	無明爲&M-090530;幟	1	1	1.609437929	1.609437929
41161	無明爲依	1	1	1.609437929	1.609437929
40446	無明爲因	1	1	1.609437929	1.609437929
41162	無明爲建立	1	1	1.609437929	1.609437929
40533	無明爲根	1	1	1.609437929	1.609437929
40534	無明爲集	1	1	1.609437929	1.609437929
40464	無明爲前行	1	1	1.609437929	1.609437929
5012	無有虚妄	1	1	1.609437929	1.609437929
28240	無有少分	1	1	1.609437929	1.609437929
45809	無有生	1	1	1.609437929	1.609437929
5015	無有顛倒	1	1	1.609437929	1.609437929
34647	無有惱害	1	1	1.609437929	1.609437929
5013	無有變異	1	1	1.609437929	1.609437929
45686	無有爲可施設	1	1	1.609437929	1.609437929
39178	無欲	1	1	1.609437929	1.609437929
39180	無欲相應受想行識	1	1	1.609437929	1.609437929
26662	無量喜俱有意業	1	1	1.609437929	1.609437929
26681	無量喜俱有諸法	1	1	1.609437929	1.609437929
26668	無量喜俱有勝解	1	1	1.609437929	1.609437929
26654	無量喜俱有心	1	1	1.609437929	1.609437929
40912	無量光天	1	1	1.609437929	1.609437929
28874	無量光明相定	1	1	1.609437929	1.609437929
5797	無量劫	1	1	1.609437929	1.609437929
5802	無量死生	1	1	1.609437929	1.609437929
25850	無量慈俱有意業	1	1	1.609437929	1.609437929
25869	無量慈俱有諸法	1	1	1.609437929	1.609437929
25856	無量慈俱有勝解	1	1	1.609437929	1.609437929
25843	無量慈俱有心	1	1	1.609437929	1.609437929
27168	無量捨俱有意業	1	1	1.609437929	1.609437929
27187	無量捨俱有諸法	1	1	1.609437929	1.609437929
27174	無量捨俱有勝解	1	1	1.609437929	1.609437929
27161	無量捨俱有心	1	1	1.609437929	1.609437929
40528	無量種	1	2	0.916290741	0.916290741
28486	無量千擔	1	1	1.609437929	1.609437929
28870	無量定	1	1	1.609437929	1.609437929
26253	無量悲俱有意業	1	1	1.609437929	1.609437929
26272	無量悲俱有諸法	1	1	1.609437929	1.609437929
26259	無量悲俱有勝解	1	1	1.609437929	1.609437929
26246	無量悲俱有心	1	1	1.609437929	1.609437929
28488	無量百千擔	1	1	1.609437929	1.609437929

28484	無量百擔	1	1	1. 609437929	1. 609437929
24706	無量品第十二	1	1	1. 609437929	1. 609437929
38798	無量風	1	2	0. 916290741	0. 916290741
38672	無量擔	1	1	1. 609437929	1. 609437929
40915	無量淨天	1	1	1. 609437929	1. 609437929
39834	無漏五蘊	1	2	0. 916290741	0. 916290741
22317	無漏行	1	2	0. 916290741	0. 916290741
37292	無漏作意相應受	1	2	0. 916290741	0. 916290741
39765	無漏善法	1	1	1. 609437929	1. 609437929
4263	無老病死	1	1	1. 609437929	1. 609437929
40314	無佛	1	1	1. 609437929	1. 609437929
10	無價寶	1	1	1. 609437929	1. 609437929
36189	無學慧	1	3	0. 510825629	0. 510825629
39809	無學五蘊	1	2	0. 916290741	0. 916290741
5263	無學死生智作證明	1	2	0. 916290741	0. 916290741
5260	無學宿住隨念智作證明	1	2	0. 916290741	0. 916290741
36059	無學信	1	1	1. 609437929	1. 609437929
36087	無學精進	1	1	1. 609437929	1. 609437929
36151	無學定	1	2	0. 916290741	0. 916290741
36120	無學念	1	1	1. 609437929	1. 609437929
5266	無學漏盡智作證明	1	2	0. 916290741	0. 916290741
36383	無實事	1	1	1. 609437929	1. 609437929
39301	無恚	1	2	0. 916290741	0. 916290741
39303	無恚相應受想行識	1	2	0. 916290741	0. 916290741
4197	無沒	1	1	1. 609437929	1. 609437929
44898	無涅槃寂靜	1	1	1. 609437929	1. 609437929
16946	無滯礙	1	1	1. 609437929	1. 609437929
4200	無熾	1	1	1. 609437929	1. 609437929
21888	無熾然	1	1	1. 609437929	1. 609437929
7979	無爲阿羅漢果	1	3	0. 510825629	0. 510825629
7955	無爲阿羅漢果者	1	2	0. 916290741	0. 916290741
43033	無爲可施設増語觸	1	1	1. 609437929	1. 609437929
43047	無爲可施設有對觸	1	1	1. 609437929	1. 609437929
7925	無爲不還果	1	2	0. 916290741	0. 916290741
7910	無爲不還果者	1	1	1. 609437929	1. 609437929
2383	無眷屬	1	1	1. 609437929	1. 609437929
1369	無聰慧有無明	1	1	1. 609437929	1. 609437929
5328	無艱	1	2	0. 916290741	0. 916290741
43333	無觸爲可施設	1	1	1. 609437929	1. 609437929
41191	無貪無瞋無癡俱生思爲縁	1	1	1. 609437929	1. 609437929
41588	無貪無瞋無癡俱生識爲縁	1	1	1. 609437929	1. 609437929
41591	無貪無瞋無癡俱生身業語業	1	1	1. 609437929	1. 609437929
30907	無隱昧	1	1	1. 609437929	1. 609437929
4999	無餘依般涅槃界	1	2	0. 916290741	0. 916290741
36498	霧	1	2	0. 916290741	0. 916290741
2275	名&M-061640;妹守護	1	1	1. 609437929	1. 609437929
35925	名意	1	4	0. 223143554	0. 223143554
35927	名意界	1	1	1. 609437929	1. 609437929
35928	名意根	1	1	1. 609437929	1. 609437929
35926	名意處	1	1	1. 609437929	1. 609437929
35311	名引導	1	1	1. 609437929	1. 609437929

35319	名海	1	1	1. 609437929	1. 609437929
35305	名眼	1	5	0	0
35307	名眼界	1	1	1. 609437929	1. 609437929
35308	名眼根	1	1	1. 609437929	1. 609437929
35306	名眼處	1	1	1. 609437929	1. 609437929
35309	名見	1	4	0. 223143554	0. 223143554
36774	名香	1	1	1. 609437929	1. 609437929
36775	名香界	1	1	1. 609437929	1. 609437929
36776	名香處	1	1	1. 609437929	1. 609437929
35316	名事	1	2	0. 916290741	0. 916290741
35417	名耳	1	2	0. 916290741	0. 916290741
35419	名耳界	1	1	1. 609437929	1. 609437929
35420	名耳根	1	1	1. 609437929	1. 609437929
35418	名耳處	1	1	1. 609437929	1. 609437929
41584	名識縁名色	1	1	1. 609437929	1. 609437929
35629	名嘗	1	1	1. 609437929	1. 609437929
36535	名色界	1	2	0. 916290741	0. 916290741
46040	名色苦蘊爲縁	1	1	1. 609437929	1. 609437929
43052	名色身	1	1	1. 609437929	1. 609437929
37996	名色滅故六處滅	1	1	1. 609437929	1. 609437929
36536	名色處	1	1	1. 609437929	1. 609437929
42769	名色爲縁生意觸	1	1	1. 609437929	1. 609437929
42742	名色爲縁生眼觸	1	1	1. 609437929	1. 609437929
42745	名色爲縁觸	1	1	1. 609437929	1. 609437929
41767	名色爲有縁不	1	1	1. 609437929	1. 609437929
35731	名身界	1	1	1. 609437929	1. 609437929
35732	名身根	1	1	1. 609437929	1. 609437929
35730	名身處	1	1	1. 609437929	1. 609437929
35625	名舌	1	2	0. 916290741	0. 916290741
35627	名舌界	1	1	1. 609437929	1. 609437929
35628	名舌根	1	1	1. 609437929	1. 609437929
35626	名舌處	1	1	1. 609437929	1. 609437929
35929	名知	1	2	0. 916290741	0. 916290741
35318	名池	1	1	1. 609437929	1. 609437929
35315	名田	1	1	1. 609437929	1. 609437929
25477	名入慈心定	1	1	1. 609437929	1. 609437929
26210	名入無量悲心定	1	1	1. 609437929	1. 609437929
35312	名白名淨	1	1	1. 609437929	1. 609437929
35521	名鼻	1	2	0. 916290741	0. 916290741
35523	名鼻界	1	1	1. 609437929	1. 609437929
35524	名鼻根	1	1	1. 609437929	1. 609437929
35522	名鼻處	1	1	1. 609437929	1. 609437929
35421	名聞	1	2	0. 916290741	0. 916290741
37163	名法	1	3	0. 510825629	0. 510825629
37164	名法界	1	1	1. 609437929	1. 609437929
37165	名法處	1	1	1. 609437929	1. 609437929
36902	名味	1	1	1. 609437929	1. 609437929
36903	名味界	1	1	1. 609437929	1. 609437929
36904	名味處	1	1	1. 609437929	1. 609437929
35314	名門	1	1	1. 609437929	1. 609437929
35317	名流	1	2	0. 916290741	0. 916290741

35525	名嗅	1	1	1. 609437929	1. 609437929
42971	名爲色	1	1	1. 609437929	1. 609437929
35320	名瘡	1	1	1. 609437929	1. 609437929
35321	名瘡門	1	1	1. 609437929	1. 609437929
5923	名稱普聞	1	1	1. 609437929	1. 609437929
36658	名聲	1	1	1. 609437929	1. 609437929
36659	名聲界	1	1	1. 609437929	1. 609437929
36660	名聲處	1	1	1. 609437929	1. 609437929
35313	名藏	1	1	1. 609437929	1. 609437929
35733	名覺	1	2	0. 916290741	0. 916290741
37019	名觸	1	4	0. 223143554	0. 223143554
37020	名觸界	1	1	1. 609437929	1. 609437929
37021	名觸處	1	1	1. 609437929	1. 609437929
35827	命	1	5	0	0
40120	命者論相應	1	1	1. 609437929	1. 609437929
4363	明眼道	1	1	1. 609437929	1. 609437929
23768	明盛	1	2	0. 916290741	0. 916290741
8275	明利	1	1	1. 609437929	1. 609437929
28846	明了	1	2	0. 916290741	0. 916290741
5686	明鑒	1	1	1. 609437929	1. 609437929
3366	迷麗耶	1	2	0. 916290741	0. 916290741
38006	滅純大苦蘊	1	1	1. 609437929	1. 609437929
6884	滅諸憂苦	1	2	0. 916290741	0. 916290741
18933	滅除	1	1	1. 609437929	1. 609437929
21981	滅性	1	1	1. 609437929	1. 609437929
6117	滅説爲滅	1	1	1. 609437929	1. 609437929
31376	滅想受定	1	2	0. 916290741	0. 916290741
4251	滅脱	1	1	1. 609437929	1. 609437929
34940	滅亡	1	1	1. 609437929	1. 609437929
32323	滅無知	1	2	0. 916290741	0. 916290741
31857	滅盡定	1	2	0. 916290741	0. 916290741
20875	面痛	1	1	1. 609437929	1. 609437929
38851	面門	1	1	1. 609437929	1. 609437929
33120	問訊	1	2	0. 916290741	0. 916290741
33060	悶	1	4	0. 223143554	0. 223143554
26797	夜鬘樹	1	1	1. 609437929	1. 609437929
38546	油	1	2	0. 916290741	0. 916290741
2159	憂苦逼	1	1	1. 609437929	1. 609437929
37426	憂受	1	4	0. 223143554	0. 223143554
2313	憂念	1	1	1. 609437929	1. 609437929
28043	憂惱	1	1	1. 609437929	1. 609437929
8009	有&M-308280;芻	1	2	0. 916290741	0. 916290741
40172	有異	1	3	0. 510825629	0. 510825629
1362	有違	1	2	0. 916290741	0. 916290741
10018	有引頸&M-106610;望	1	1	1. 609437929	1. 609437929
40175	有縁起非縁已生法	1	1	1. 609437929	1. 609437929
40183	有縁起非縁已生法者無也	1	1	1. 609437929	1. 609437929
43830	有於色	1	1	1. 609437929	1. 609437929
43870	有於法	1	1	1. 609437929	1. 609437929
45310	有皆以取爲其縁	1	1	1. 609437929	1. 609437929
34349	有蓋纏者	1	1	1. 609437929	1. 609437929

29240	有記法	1	2	0.916290741	0.916290741
44971	有起戒取	1	1	1.609437929	1.609437929
40125	有苦	1	2	0.916290741	0.916290741
46051	有苦蘊爲縁	1	1	1.609437929	1.609437929
3814	有慧類	1	2	0.916290741	0.916290741
21269	有滅	1	1	1.609437929	1.609437929
22894	有妻子	1	1	1.609437929	1.609437929
40127	有災	1	1	1.609437929	1.609437929
37659	有災患	1	1	1.609437929	1.609437929
32329	有罪法無知	1	2	0.916290741	0.916290741
40544	有罪無罪法	1	2	0.916290741	0.916290741
40385	有罪無罪法無知	1	1	1.609437929	1.609437929
31103	有四大王衆天	1	2	0.916290741	0.916290741
44826	有執世間常	1	1	1.609437929	1.609437929
44931	有執世間是常	1	1	1.609437929	1.609437929
1339	有取	1	4	0.223143554	0.223143554
24175	有受樂	1	1	1.609437929	1.609437929
1560	有衆生想	1	1	1.609437929	1.609437929
1353	有順	1	2	0.916290741	0.916290741
43334	有諸受	1	1	1.609437929	1.609437929
45687	有諸生	1	1	1.609437929	1.609437929
39559	有諸法	1	2	0.916290741	0.916290741
10031	有勝愛	1	1	1.609437929	1.609437929
25091	有勝解	1	2	0.916290741	0.916290741
10043	有勝樂	1	1	1.609437929	1.609437929
2448	有障罰	1	1	1.609437929	1.609437929
1734	有城牆周匝圍遶	1	1	1.609437929	1.609437929
43557	有情於色起染	1	1	1.609437929	1.609437929
26411	有情得樂離苦	1	1	1.609437929	1.609437929
40119	有情論相應	1	1	1.609437929	1.609437929
35813	有情聚中	1	2	0.916290741	0.916290741
37662	有擾惱	1	1	1.609437929	1.609437929
5455	有色	1	4	0.223143554	0.223143554
39710	有色法	1	3	0.510825629	0.510825629
16895	有神	1	1	1.609437929	1.609437929
38791	有塵風	1	2	0.916290741	0.916290741
5761	有生滅法	1	1	1.609437929	1.609437929
5818	有善法	1	1	1.609437929	1.609437929
5457	有想	1	4	0.223143554	0.223143554
21268	有增	1	2	0.916290741	0.916290741
40288	有顛倒	1	1	1.609437929	1.609437929
38235	有如是事	1	1	1.609437929	1.609437929
40128	有熱	1	1	1.609437929	1.609437929
40181	有非縁起亦非縁已生法	1	1	1.609437929	1.609437929
37655	有怖畏	1	2	0.916290741	0.916290741
30174	有覆無記	1	4	0.223143554	0.223143554
1575	有補特伽羅想	1	1	1.609437929	1.609437929
20054	有無	1	4	0.223143554	0.223143554
1568	有命者想	1	1	1.609437929	1.609437929
38002	有滅故生滅	1	1	1.609437929	1.609437929
44103	有有情	1	2	0.916290741	0.916290741

1564	有有情想	1	1	1. 609437929	1. 609437929
38059	有容身	1	1	1. 609437929	1. 609437929
1572	有養育想	1	1	1. 609437929	1. 609437929
2387	有凌逼	1	1	1. 609437929	1. 609437929
2432	有陵逼	1	1	1. 609437929	1. 609437929
38905	有漏意識	1	2	0. 916290741	0. 916290741
37289	有漏作意相應受	1	2	0. 916290741	0. 916290741
37265	有漏作意相應諸受	1	1	1. 609437929	1. 609437929
40313	有佛	1	2	0. 916290741	0. 916290741
21273	有已還無	1	1	1. 609437929	1. 609437929
10042	有樂	1	2	0. 916290741	0. 916290741
7952	有爲阿羅漢果	1	3	0. 510825629	0. 510825629
7939	有爲阿羅漢果者	1	2	0. 916290741	0. 916290741
45709	有爲依	1	1	1. 609437929	1. 609437929
45708	有爲縁	1	3	0. 510825629	0. 510825629
45710	有爲建立	1	1	1. 609437929	1. 609437929
41221	有爲行	1	1	1. 609437929	1. 609437929
7907	有爲不還果	1	2	0. 916290741	0. 916290741
7894	有爲不還果者	1	1	1. 609437929	1. 609437929
5083	有爲無爲阿羅漢性	1	1	1. 609437929	1. 609437929
40126	有礙	1	1	1. 609437929	1. 609437929
41235	有隨福非福不動識	1	1	1. 609437929	1. 609437929
4073	由緒	1	1	1. 609437929	1. 609437929
23954	由定勢力	1	1	1. 609437929	1. 609437929
46055	由老死故	1	1	1. 609437929	1. 609437929
7060	遊歴	1	1	1. 609437929	1. 609437929
34773	遊觀	1	1	1. 609437929	1. 609437929
33649	預流	1	2	0. 916290741	0. 916290741
7102	預流果者	1	1	1. 609437929	1. 609437929
3694	預流支品第二	1	1	1. 609437929	1. 609437929
35081	容	1	4	0. 223143554	0. 223143554
4764	容可	1	1	1. 609437929	1. 609437929
45110	用愛爲集	1	1	1. 609437929	1. 609437929
44554	用受爲集	1	1	1. 609437929	1. 609437929
44583	用六處爲集	1	1	1. 609437929	1. 609437929
44569	用觸爲集	1	1	1. 609437929	1. 609437929
3371	葉花果汁	1	1	1. 609437929	1. 609437929
36752	葉香	1	1	1. 609437929	1. 609437929
36868	葉味	1	1	1. 609437929	1. 609437929
4616	要	1	3	0. 510825629	0. 510825629
9331	養	1	3	0. 510825629	0. 510825629
44329	欲愛	1	3	0. 510825629	0. 510825629
37281	欲界作意相應受	1	2	0. 916290741	0. 916290741
37383	欲界作意相應諸受	1	1	1. 609437929	1. 609437929
1446	欲求	1	2	0. 916290741	0. 916290741
1522	欲興殺害	1	1	1. 609437929	1. 609437929
22927	欲心離非身	1	1	1. 609437929	1. 609437929
23007	欲身心俱不離	1	1	1. 609437929	1. 609437929
22958	欲身心俱離	1	1	1. 609437929	1. 609437929
22880	欲身離非心	1	1	1. 609437929	1. 609437929
28042	欲想	1	3	0. 510825629	0. 510825629

45259	欲有	1	4	0. 223143554	0. 223143554
32492	欲爲安樂	1	1	1. 609437929	1. 609437929
32494	欲爲安隱	1	1	1. 609437929	1. 609437929
32493	欲爲滋潤	1	1	1. 609437929	1. 609437929
32271	欲爲損害	1	3	0. 510825629	0. 510825629
32469	欲爲不安樂	1	1	1. 609437929	1. 609437929
32471	欲爲不安隱	1	1	1. 609437929	1. 609437929
32470	欲爲不滋潤	1	1	1. 609437929	1. 609437929
32468	欲爲不利益	1	1	1. 609437929	1. 609437929
32491	欲爲利益	1	1	1. 609437929	1. 609437929
38930	欲貪	1	4	0. 223143554	0. 223143554
34592	欲貪相應	1	2	0. 916290741	0. 916290741
38932	欲貪相應受想行識	1	2	0. 916290741	0. 916290741
44392	欲貪纏	1	2	0. 916290741	0. 916290741
39560	欲貪隨增	1	2	0. 916290741	0. 916290741
33902	螺音	1	1	1. 609437929	1. 609437929
38440	螺貝	1	1	1. 609437929	1. 609437929
38544	酪	1	2	0. 916290741	0. 916290741
20609	利益	1	2	0. 916290741	0. 916290741
596	利自他亦能廣利	1	1	1. 609437929	1. 609437929
4418	履	1	3	0. 510825629	0. 510825629
16922	履虚空	1	1	1. 609437929	1. 609437929
2801	理公務	1	1	1. 609437929	1. 609437929
40307	理趣	1	3	0. 510825629	0. 510825629
40296	理雜亂	1	1	1. 609437929	1. 609437929
20887	痢病	1	1	1. 609437929	1. 609437929
1346	離愛離取	1	1	1. 609437929	1. 609437929
31958	離界	1	3	0. 510825629	0. 510825629
828	離間語	1	3	0. 510825629	0. 510825629
244	離虚誑	1	1	1. 609437929	1. 609437929
240	離虚誑縁	1	1	1. 609437929	1. 609437929
20488	離垢	1	1	1. 609437929	1. 609437929
224	離劫盜	1	1	1. 609437929	1. 609437929
220	離劫盜縁	1	1	1. 609437929	1. 609437929
394	離殺	1	1	1. 609437929	1. 609437929
1057	離殺者	1	1	1. 609437929	1. 609437929
210	離殺生縁	1	1	1. 609437929	1. 609437929
425	離殺盜	1	1	1. 609437929	1. 609437929
454	離殺盜姪	1	1	1. 609437929	1. 609437929
321	離殺盜姪虚誑耽諸酒	1	1	1. 609437929	1. 609437929
41615	離散	1	2	0. 916290741	0. 916290741
234	離邪行	1	1	1. 609437929	1. 609437929
230	離邪行縁	1	1	1. 609437929	1. 609437929
23496	離所建立	1	1	1. 609437929	1. 609437929
3794	離諸瑕疵	1	2	0. 916290741	0. 916290741
23498	離勢力	1	1	1. 609437929	1. 609437929
3910	離非善法	1	1	1. 609437929	1. 609437929
40011	離法	1	3	0. 510825629	0. 510825629
866	離離間語	1	2	0. 916290741	0. 916290741
23406	離惡不善法	1	1	1. 609437929	1. 609437929
254	離飲酒諸放逸處	1	1	1. 609437929	1. 609437929

248	離飲諸酒放逸處	1	1	1.609437929	1.609437929
250	離飲諸酒放逸處縁	1	1	1.609437929	1.609437929
3819	離癡	1	3	0.510825629	0.510825629
3817	離瞋	1	3	0.510825629	0.510825629
1331	離貪瞋癡	1	2	0.916290741	0.916290741
870	離雜穢語	1	2	0.916290741	0.916290741
868	離龜惡語	1	2	0.916290741	0.916290741
22178	律儀	1	4	0.223143554	0.223143554
1234	流出	1	2	0.916290741	0.916290741
38439	琉璃	1	1	1.609437929	1.609437929
23269	慮品第十一之餘	1	1	1.609437929	1.609437929
16944	凌空往還	1	1	1.609437929	1.609437929
34494	料理	1	1	1.609437929	1.609437929
4101	良醫	1	1	1.609437929	1.609437929
4128	力	1	3	0.510825629	0.510825629
2061	力攝他女	1	1	1.609437929	1.609437929
20560	輪	1	3	0.510825629	0.510825629
38892	隣呵伽色	1	1	1.609437929	1.609437929
17227	涙	1	1	1.609437929	1.609437929
5621	令永止息	1	1	1.609437929	1.609437929
5622	令永寂靜	1	1	1.609437929	1.609437929
5620	令永調伏	1	1	1.609437929	1.609437929
38865	令下棄	1	1	1.609437929	1.609437929
3416	令心生&M-112010;傲	1	1	1.609437929	1.609437929
38621	令身&M-194100;熱	1	1	1.609437929	1.609437929
33574	令他知	1	2	0.916290741	0.916290741
3280	令他領解	1	1	1.609437929	1.609437929
3392	令醉	1	1	1.609437929	1.609437929
36999	冷	1	3	0.510825629	0.510825629
25166	冷生樂	1	1	1.609437929	1.609437929
36630	鈴聲	1	1	1.609437929	1.609437929
1444	歴	1	1	1.609437929	1.609437929
34764	歴觀	1	1	1.609437929	1.609437929
34341	劣弱	1	1	1.609437929	1.609437929
20546	憐愍	1	2	0.916290741	0.916290741
38541	露	1	2	0.916290741	0.916290741
33188	露體	1	2	0.916290741	0.916290741
29490	漏永盡	1	1	1.609437929	1.609437929
20898	漏泄	1	1	1.609437929	1.609437929
46005	老死位	1	1	1.609437929	1.609437929
46025	老死位中	1	1	1.609437929	1.609437929
20049	六結	1	2	0.916290741	0.916290741
19794	六結法	1	1	1.609437929	1.609437929
42337	六根	1	3	0.510825629	0.510825629
42413	六根増上	1	1	1.609437929	1.609437929
39868	六三	1	1	1.609437929	1.609437929
39537	六思身	1	4	0.223143554	0.223143554
39548	六識身	1	5	0	0
37436	六受	1	1	1.609437929	1.609437929
39515	六受身	1	4	0.223143554	0.223143554
39862	六十二	1	1	1.609437929	1.609437929

32012	六順捨法	1	1	1. 609437929	1. 609437929
39526	六想身	1	4	0. 223143554	0. 223143554
34799	六年	1	1	1. 609437929	1. 609437929
46042	六處苦蘊爲縁	1	1	1. 609437929	1. 609437929
37997	六處滅故觸滅	1	1	1. 609437929	1. 609437929
43178	六處爲依	1	1	1. 609437929	1. 609437929
43177	六處爲縁	1	1	1. 609437929	1. 609437929
43179	六處爲建立	1	1	1. 609437929	1. 609437929
31219	六隨念	1	2	0. 916290741	0. 916290741
7041	和敬	1	2	0. 916290741	0. 916290741
3355	和麴&M-271980;汁	1	1	1. 609437929	1. 609437929
32669	和息	1	1	1. 609437929	1. 609437929
38742	脇風	1	1	1. 609437929	1. 609437929
7403	驚峰山	1	1	1. 609437929	1. 609437929
25296	乖離	1	2	0. 916290741	0. 916290741
31014	舒	1	2	0. 916290741	0. 916290741
40277	佛出世時生非老死縁	1	1	1. 609437929	1. 609437929
40285	佛出世時生亦非老縁	1	1	1. 609437929	1. 609437929
4463	佛所説苦	1	1	1. 609437929	1. 609437929
4465	佛所説集	1	1	1. 609437929	1. 609437929
4469	佛所説道	1	1	1. 609437929	1. 609437929
4467	佛所説滅	1	1	1. 609437929	1. 609437929
6161	佛正法名爲現見	1	1	1. 609437929	1. 609437929
7074	佛弟子衆中	1	1	1. 609437929	1. 609437929
40282	佛不出世時生非老縁	1	1	1. 609437929	1. 609437929
40280	佛不出世時生亦非老死縁	1	1	1. 609437929	1. 609437929
40379	佛法僧無知	1	1	1. 609437929	1. 609437929
32317	佛無知	1	2	0. 916290741	0. 916290741
5968	佛證淨中	1	1	1. 609437929	1. 609437929
20618	傳	1	3	0. 510825629	0. 510825629
34728	傳記	1	1	1. 609437929	1. 609437929
32798	傳來	1	1	1. 609437929	1. 609437929
32830	僞斗	1	2	0. 916290741	0. 916290741
32832	僞秤	1	2	0. 916290741	0. 916290741
32831	僞斛	1	2	0. 916290741	0. 916290741
39869	兩種二	1	1	1. 609437929	1. 609437929
2127	糞	1	1	1. 609437929	1. 609437929
37914	處善巧	1	1	1. 609437929	1. 609437929
36271	處品第十八	1	1	1. 609437929	1. 609437929
2774	刹帝利衆	1	2	0. 916290741	0. 916290741
38751	劍風	1	1	1. 609437929	1. 609437929
42381	勞倦所逼	1	1	1. 609437929	1. 609437929
17483	勞疲	1	1	1. 609437929	1. 609437929
897	勸他殺	1	1	1. 609437929	1. 609437929
782	勸他令	1	1	1. 609437929	1. 609437929
719	勸他令正勤	1	1	1. 609437929	1. 609437929
924	勸他令其離殺	1	1	1. 609437929	1. 609437929
32671	勸諫	1	1	1. 609437929	1. 609437929
22863	參	1	1	1. 609437929	1. 609437929
39028	呵厭	1	2	0. 916290741	0. 916290741
33324	咸	1	2	0. 916290741	0. 916290741

3401	啜	1	1	1.609437929	1.609437929
20882	嗽病	1	1	1.609437929	1.609437929
34496	營造	1	1	1.609437929	1.609437929
20884	噫病	1	1	1.609437929	1.609437929
9351	嚴淨	1	1	1.609437929	1.609437929
2755	國平正	1	1	1.609437929	1.609437929
3860	國邑	1	1	1.609437929	1.609437929
36502	圓	1	3	0.510825629	0.510825629
28958	圓滿位	1	1	1.609437929	1.609437929
24015	埃塵	1	1	1.609437929	1.609437929
32597	毀	1	4	0.223143554	0.223143554
33894	毀犯	1	2	0.916290741	0.916290741
37300	墮受	1	1	1.609437929	1.609437929
5599	墮落	1	1	1.609437929	1.609437929
35820	壽住	1	2	0.916290741	0.916290741
45773	壽暖識滅	1	1	1.609437929	1.609437929
20971	壽煖	1	1	1.609437929	1.609437929
20975	夭喪	1	1	1.609437929	1.609437929
45776	夭喪殞逝	1	1	1.609437929	1.609437929
30118	奢摩他	1	2	0.916290741	0.916290741
301	姪	1	3	0.510825629	0.510825629
2601	姪貪	1	1	1.609437929	1.609437929
36188	學慧	1	3	0.510825629	0.510825629
39802	學五蘊	1	2	0.916290741	0.916290741
36058	學信	1	1	1.609437929	1.609437929
36086	學精進	1	1	1.609437929	1.609437929
36150	學定	1	2	0.916290741	0.916290741
36119	學念	1	1	1.609437929	1.609437929
4	學處品第一	1	1	1.609437929	1.609437929
3063	實事	1	3	0.510825629	0.510825629
4464	實爲眞苦	1	1	1.609437929	1.609437929
4466	實爲眞集	1	1	1.609437929	1.609437929
4470	實爲眞道	1	1	1.609437929	1.609437929
4468	實爲眞滅	1	1	1.609437929	1.609437929
44938	實餘迷謬	1	1	1.609437929	1.609437929
3543	寶	1	2	0.916290741	0.916290741
2865	對衆	1	1	1.609437929	1.609437929
33895	尸羅	1	2	0.916290741	0.916290741
32529	屬	1	2	0.916290741	0.916290741
34270	已&M-236530;&M-112110;	1	1	1.609437929	1.609437929
7192	已永斷遍知	1	1	1.609437929	1.609437929
7231	已永斷名阿羅漢果	1	1	1.609437929	1.609437929
5132	已遠離惡不善法	1	1	1.609437929	1.609437929
32719	已獲	1	1	1.609437929	1.609437929
33700	已獲得	1	1	1.609437929	1.609437929
36222	已見諦者	1	1	1.609437929	1.609437929
7658	已行應供	1	1	1.609437929	1.609437929
32476	已作無義	1	1	1.609437929	1.609437929
32499	已作有義	1	1	1.609437929	1.609437929
2477	已受男子	1	1	1.609437929	1.609437929
2161	已出家	1	1	1.609437929	1.609437929

22638	已除欲	1	1	1. 609437929	1. 609437929
36199	已入	1	3	0. 510825629	0. 510825629
27546	已入空無邊處定	1	1	1. 609437929	1. 609437929
28588	已入光明定	1	1	1. 609437929	1. 609437929
26647	已入無量喜心定	1	1	1. 609437929	1. 609437929
25834	已入無量慈心定	1	1	1. 609437929	1. 609437929
27152	已入無量捨心定	1	1	1. 609437929	1. 609437929
26237	已入無量悲心定	1	1	1. 609437929	1. 609437929
26487	已入狹小喜心定	1	1	1. 609437929	1. 609437929
25670	已入狹小慈心定	1	1	1. 609437929	1. 609437929
26984	已入狹小捨心定	1	1	1. 609437929	1. 609437929
26075	已入狹小悲心定	1	1	1. 609437929	1. 609437929
5692	已能具	1	1	1. 609437929	1. 609437929
32643	已覆	1	1	1. 609437929	1. 609437929
33167	已憤發	1	1	1. 609437929	1. 609437929
32916	已慢	1	3	0. 510825629	0. 510825629
16896	已有神	1	1	1. 609437929	1. 609437929
33627	已欲	1	1	1. 609437929	1. 609437929
32438	已忿	1	2	0. 916290741	0. 916290741
32274	已瞋	1	2	0. 916290741	0. 916290741
23086	已瞋恚	1	2	0. 916290741	0. 916290741
10024	已脩	1	1	1. 609437929	1. 609437929
5830	已脩無上諸善法	1	1	1. 609437929	1. 609437929
4372	廣慧道	1	1	1. 609437929	1. 609437929
32545	廣説如前	1	2	0. 916290741	0. 916290741
10192	廣釋	1	1	1. 609437929	1. 609437929
45112	從愛而生	1	1	1. 609437929	1. 609437929
44556	從受而生	1	1	1. 609437929	1. 609437929
22798	從誰	1	1	1. 609437929	1. 609437929
5430	從彼而起	1	1	1. 609437929	1. 609437929
5431	從彼而出	1	1	1. 609437929	1. 609437929
44585	從六處而生	1	1	1. 609437929	1. 609437929
32548	從瞋而生	1	1	1. 609437929	1. 609437929
44571	從觸而生	1	1	1. 609437929	1. 609437929
32421	忿言	1	1	1. 609437929	1. 609437929
32419	忿怒	1	2	0. 916290741	0. 916290741
42425	恣意飲浴	1	1	1. 609437929	1. 609437929
34861	恃	1	2	0. 916290741	0. 916290741
10333	惡縁	1	1	1. 609437929	1. 609437929
42016	惡行名色爲縁	1	1	1. 609437929	1. 609437929
36756	惡香	1	2	0. 916290741	0. 916290741
10371	惡作蓋	1	1	1. 609437929	1. 609437929
1222	惡事	1	2	0. 916290741	0. 916290741
22701	惡分別	1	1	1. 609437929	1. 609437929
33897	惡法	1	1	1. 609437929	1. 609437929
33920	惡友所	1	1	1. 609437929	1. 609437929
33943	惡觸	1	1	1. 609437929	1. 609437929
31006	惠施	1	2	0. 916290741	0. 916290741
34303	悵望	1	1	1. 609437929	1. 609437929
25912	惻愴	1	1	1. 609437929	1. 609437929
25913	惻愴性	1	1	1. 609437929	1. 609437929

34898	惱害	1	3	0.510825629	0.510825629
24916	愍念	1	1	1.609437929	1.609437929
24917	愍念性	1	1	1.609437929	1.609437929
5239	愍重作意	1	1	1.609437929	1.609437929
28627	愍懃攝受	1	1	1.609437929	1.609437929
30998	慳垢所纏	1	2	0.916290741	0.916290741
44225	慳爲緣故攝受	1	1	1.609437929	1.609437929
34304	慘&M-111580;	1	1	1.609437929	1.609437929
9496	懊歎	1	1	1.609437929	1.609437929
16961	應器	1	1	1.609437929	1.609437929
7656	應供器	1	1	1.609437929	1.609437929
22519	應捨	1	2	0.916290741	0.916290741
21876	應趣	1	1	1.609437929	1.609437929
24232	應住捨	1	1	1.609437929	1.609437929
32241	應知	1	4	0.223143554	0.223143554
5771	應知斷	1	1	1.609437929	1.609437929
7292	應惠施應供養應祠祀	1	1	1.609437929	1.609437929
1471	應愍	1	1	1.609437929	1.609437929
1470	應羞	1	1	1.609437929	1.609437929
40545	應脩不應脩法	1	1	1.609437929	1.609437929
40387	應脩不應脩法無知	1	1	1.609437929	1.609437929
32332	應脩法無知	1	1	1.609437929	1.609437929
44498	懷愚癡者	1	1	1.609437929	1.609437929
1774	懷賊心取	1	1	1.609437929	1.609437929
44508	懷聰叡者	1	1	1.609437929	1.609437929
13551	懈怠	1	4	0.223143554	0.223143554
23349	扣鉢	1	1	1.609437929	1.609437929
33185	拔髮	1	2	0.916290741	0.916290741
38979	捶打有情	1	1	1.609437929	1.609437929
38755	掣風	1	1	1.609437929	1.609437929
23580	掉悔蓋	1	1	1.609437929	1.609437929
18766	掉心	1	2	0.916290741	0.916290741
16958	捫摸	1	1	1.609437929	1.609437929
23348	搖鈴	1	1	1.609437929	1.609437929
23289	搆畫	1	3	0.510825629	0.510825629
44281	攝受若無	1	1	1.609437929	1.609437929
44289	攝受爲因	1	1	1.609437929	1.609437929
44226	攝受爲緣故防護	1	1	1.609437929	1.609437929
44290	攝受爲集	1	1	1.609437929	1.609437929
36142	攝正	1	1	1.609437929	1.609437929
10325	摧滅	1	1	1.609437929	1.609437929
29710	擇法	1	4	0.223143554	0.223143554
28660	數修	1	2	0.916290741	0.916290741
28659	數習	1	2	0.916290741	0.916290741
28661	數多	1	2	0.916290741	0.916290741
22998	數數發起猛利貪愛	1	1	1.609437929	1.609437929
20813	變	1	2	0.916290741	0.916290741
16906	變一爲多	1	2	0.916290741	0.916290741
29017	變成	1	1	1.609437929	1.609437929
16907	變多爲一	1	2	0.916290741	0.916290741
9066	斷愛樂	1	2	0.916290741	0.916290741

7967	斷一切道	1	1	1. 609437929	1. 609437929
31957	斷界	1	1	1. 609437929	1. 609437929
3756	斷疑	1	2	0. 916290741	0. 916290741
6435	斷見苦見集見滅見道所斷及脩所說隨眠道	1	1	1. 609437929	1. 609437929
7151	斷多分食欲瞋恚	1	1	1. 609437929	1. 609437929
39053	斷欲界	1	2	0. 916290741	0. 916290741
41805	斷壞	1	3	0. 510825629	0. 510825629
13413	斷惡	1	2	0. 916290741	0. 916290741
9077	斷脩愛樂終不自舉陵蔑於他	1	1	1. 609437929	1. 609437929
9198	晝夜	1	2	0. 916290741	0. 916290741
36639	晝夜分	1	1	1. 609437929	1. 609437929
16967	梵世	1	4	0. 223143554	0. 223143554
20633	梵天	1	2	0. 916290741	0. 916290741
36635	梵聲	1	1	1. 609437929	1. 609437929
33322	榮	1	2	0. 916290741	0. 916290741
33232	樂阿練若	1	1	1. 609437929	1. 609437929
33239	樂一坐食	1	1	1. 609437929	1. 609437929
33238	樂一受食	1	1	1. 609437929	1. 609437929
33237	樂一鉢食	1	1	1. 609437929	1. 609437929
4407	樂解了	1	2	0. 916290741	0. 916290741
4406	樂究竟	1	2	0. 916290741	0. 916290741
9108	樂居	1	2	0. 916290741	0. 916290741
33240	樂居樹下	1	1	1. 609437929	1. 609437929
33241	樂居露地	1	1	1. 609437929	1. 609437929
33236	樂行乞食	1	1	1. 609437929	1. 609437929
33243	樂坐不臥	1	1	1. 609437929	1. 609437929
4414	樂作證	1	2	0. 916290741	0. 916290741
3808	樂思擇	1	2	0. 916290741	0. 916290741
4405	樂受持	1	2	0. 916290741	0. 916290741
33234	樂常旋禮	1	1	1. 609437929	1. 609437929
4409	樂尋思	1	2	0. 916290741	0. 916290741
4410	樂推究	1	2	0. 916290741	0. 916290741
5589	樂世	1	2	0. 916290741	0. 916290741
33233	樂但三衣	1	1	1. 609437929	1. 609437929
4411	樂通達	1	2	0. 916290741	0. 916290741
9110	樂不樂	1	1	1. 609437929	1. 609437929
33235	樂糞掃衣	1	1	1. 609437929	1. 609437929
4404	樂聞	1	2	0. 916290741	0. 916290741
33242	樂處塚間	1	1	1. 609437929	1. 609437929
9062	樂斷	1	3	0. 510825629	0. 510825629
4403	樂聽	1	2	0. 916290741	0. 916290741
9068	樂脩	1	1	1. 609437929	1. 609437929
2139	樂與男子	1	1	1. 609437929	1. 609437929
4408	樂觀察	1	2	0. 916290741	0. 916290741
4412	樂觸	1	2	0. 916290741	0. 916290741
4413	樂證	1	2	0. 916290741	0. 916290741
33244	樂隨得坐	1	1	1. 609437929	1. 609437929
37621	樓堂臺觀	1	1	1. 609437929	1. 609437929
38686	樓觀	1	1	1. 609437929	1. 609437929
300	盜	1	1	1. 609437929	1. 609437929
1835	盜心	1	2	0. 916290741	0. 916290741

34082	飲血	1	1	1. 609437929	1. 609437929
34526	飲食所	1	1	1. 609437929	1. 609437929
30101	飲食知量	1	1	1. 609437929	1. 609437929
30136	飲食不知量	1	1	1. 609437929	1. 609437929
25250	飲生樂	1	1	1. 609437929	1. 609437929
36872	飲味	1	1	1. 609437929	1. 609437929
136	飲味諸酒放逸處縁	1	1	1. 609437929	1. 609437929
135	飲味諸酒放逸處者	1	1	1. 609437929	1. 609437929
25360	飲用	1	1	1. 609437929	1. 609437929
20893	歐逆	1	1	1. 609437929	1. 609437929
2130	歿後	1	1	1. 609437929	1. 609437929
356	殷淨心	1	1	1. 609437929	1. 609437929
20883	氣病	1	1	1. 609437929	1. 609437929
40010	沒法	1	1	1. 609437929	1. 609437929
23618	沐浴團	1	1	1. 609437929	1. 609437929
17229	涕	1	1	1. 609437929	1. 609437929
21978	涅槃性	1	1	1. 609437929	1. 609437929
28993	淨眼識	1	2	0. 916290741	0. 916290741
28429	淨月輪相	1	1	1. 609437929	1. 609437929
7634	淨信心	1	2	0. 916290741	0. 916290741
7655	淨世間	1	1	1. 609437929	1. 609437929
28434	淨日輪相	1	1	1. 609437929	1. 609437929
20494	淨法眼	1	1	1. 609437929	1. 609437929
44143	滿月經中	1	1	1. 609437929	1. 609437929
4597	溪澗滿已	1	1	1. 609437929	1. 609437929
28185	灌溉	1	1	1. 609437929	1. 609437929
36996	澁性	1	2	0. 916290741	0. 916290741
38680	澤	1	2	0. 916290741	0. 916290741
33409	濟要	1	1	1. 609437929	1. 609437929
4347	瀑流	1	4	0. 223143554	0. 223143554
37000	煖	1	2	0. 916290741	0. 916290741
38664	燒	1	2	0. 916290741	0. 916290741
38661	燒城	1	2	0. 916290741	0. 916290741
38662	燒川	1	2	0. 916290741	0. 916290741
38660	燒村	1	2	0. 916290741	0. 916290741
38663	燒野	1	2	0. 916290741	0. 916290741
45066	爲一切行無常	1	1	1. 609437929	1. 609437929
45068	爲一切法無我	1	1	1. 609437929	1. 609437929
42984	爲縁	1	5	0	0
43602	爲縁故	1	2	0. 916290741	0. 916290741
44535	爲縁生愛	1	1	1. 609437929	1. 609437929
2388	爲王所知	1	1	1. 609437929	1. 609437929
45839	爲可施設有老死	1	1	1. 609437929	1. 609437929
42345	爲渴所逼	1	1	1. 609437929	1. 609437929
42257	爲寒所逼	1	1	1. 609437929	1. 609437929
42308	爲飢所逼	1	1	1. 609437929	1. 609437929
2723	爲虚誑語者	1	1	1. 609437929	1. 609437929
33177	爲供養	1	1	1. 609437929	1. 609437929
33181	爲恭敬	1	1	1. 609437929	1. 609437929
32552	爲業纏縛	1	1	1. 609437929	1. 609437929
28593	爲光明定想	1	1	1. 609437929	1. 609437929

5665	爲師	1	2	0.916290741	0.916290741
33179	爲資具	1	1	1.609437929	1.609437929
5666	爲勝師	1	1	1.609437929	1.609437929
5669	爲勝範	1	1	1.609437929	1.609437929
45057	爲是苦	1	1	1.609437929	1.609437929
45048	爲是具足妙行	1	1	1.609437929	1.609437929
45042	爲是智者内證	1	1	1.609437929	1.609437929
45060	爲是道	1	1	1.609437929	1.609437929
45051	爲是隨法行	1	1	1.609437929	1.609437929
42299	爲熱所逼	1	1	1.609437929	1.609437929
21041	爲伴	1	2	0.916290741	0.916290741
5668	爲範	1	1	1.609437929	1.609437929
3017	爲彼	1	3	0.510825629	0.510825629
45067	爲非一切行無常	1	1	1.609437929	1.609437929
45069	爲非一切法無我	1	1	1.609437929	1.609437929
45058	爲非苦	1	1	1.609437929	1.609437929
45049	爲非具足妙行	1	1	1.609437929	1.609437929
45040	爲非善說現見	1	1	1.609437929	1.609437929
45043	爲非智者内證	1	1	1.609437929	1.609437929
45061	爲非道	1	1	1.609437929	1.609437929
45071	爲非涅槃寂靜	1	1	1.609437929	1.609437929
45052	爲非隨法行	1	1	1.609437929	1.609437929
33183	爲名譽	1	1	1.609437929	1.609437929
43322	爲有意觸爲縁	1	1	1.609437929	1.609437929
43310	爲有眼觸爲縁	1	1	1.609437929	1.609437929
44308	爲有求	1	1	1.609437929	1.609437929
5671	爲將爲導	1	1	1.609437929	1.609437929
39133	爲斷欲界	1	1	1.609437929	1.609437929
45070	爲涅槃寂靜	1	1	1.609437929	1.609437929
5667	爲隨師	1	1	1.609437929	1.609437929
5670	爲隨範	1	1	1.609437929	1.609437929
34535	爲養	1	1	1.609437929	1.609437929
34522	爲養	1	1	1.609437929	1.609437929
16914	牆壁石	1	1	1.609437929	1.609437929
22186	牆塹	1	2	0.916290741	0.916290741
26399	狹小喜俱心	1	1	1.609437929	1.609437929
26503	狹小喜俱有意業	1	1	1.609437929	1.609437929
26522	狹小喜俱有諸法	1	1	1.609437929	1.609437929
26509	狹小喜俱有勝解	1	1	1.609437929	1.609437929
26496	狹小喜俱有心	1	1	1.609437929	1.609437929
26542	狹小喜心定	1	1	1.609437929	1.609437929
25576	狹小慈俱心	1	1	1.609437929	1.609437929
25686	狹小慈俱有意業	1	1	1.609437929	1.609437929
25705	狹小慈俱有諸法	1	1	1.609437929	1.609437929
25692	狹小慈俱有勝解	1	1	1.609437929	1.609437929
25679	狹小慈俱有心	1	1	1.609437929	1.609437929
25725	狹小慈心定	1	1	1.609437929	1.609437929
26887	狹小捨俱心	1	1	1.609437929	1.609437929
27000	狹小捨俱有意業	1	1	1.609437929	1.609437929
27019	狹小捨俱有諸法	1	1	1.609437929	1.609437929
27006	狹小捨俱有勝解	1	1	1.609437929	1.609437929

26993	狹小捨俱有心	1	1	1. 609437929	1. 609437929
27039	狹小捨心定	1	1	1. 609437929	1. 609437929
25984	狹小悲俱心	1	1	1. 609437929	1. 609437929
26091	狹小悲俱有意業	1	1	1. 609437929	1. 609437929
26110	狹小悲俱有諸法	1	1	1. 609437929	1. 609437929
26097	狹小悲俱有勝解	1	1	1. 609437929	1. 609437929
26084	狹小悲俱有心	1	1	1. 609437929	1. 609437929
26130	狹小悲心定	1	1	1. 609437929	1. 609437929
22759	默	1	2	0. 916290741	0. 916290741
37570	獨居	1	1	1. 609437929	1. 609437929
1189	獵師	1	1	1. 609437929	1. 609437929
33880	獵獸	1	2	0. 916290741	0. 916290741
40122	瑩飾	1	2	0. 916290741	0. 916290741
38442	璧玉	1	1	1. 609437929	1. 609437929
34271	當&M-236530;&M-112110;	1	1	1. 609437929	1. 609437929
32477	當作無義	1	1	1. 609437929	1. 609437929
32500	當作有義	1	1	1. 609437929	1. 609437929
33410	當常寶護	1	1	1. 609437929	1. 609437929
45515	當生無想天衆同分中	1	1	1. 609437929	1. 609437929
32644	當覆	1	1	1. 609437929	1. 609437929
33168	當憤發	1	1	1. 609437929	1. 609437929
32917	當慢	1	3	0. 510825629	0. 510825629
16898	當有神	1	1	1. 609437929	1. 609437929
33628	當欲	1	1	1. 609437929	1. 609437929
32439	當忿	1	3	0. 510825629	0. 510825629
32275	當瞋	1	3	0. 510825629	0. 510825629
23087	當瞋恚	1	2	0. 916290741	0. 916290741
20899	痲癰	1	1	1. 609437929	1. 609437929
20888	痲病	1	1	1. 609437929	1. 609437929
20894	瘡腫	1	1	1. 609437929	1. 609437929
20892	癰病	1	1	1. 609437929	1. 609437929
20885	癰病	1	1	1. 609437929	1. 609437929
20895	癰疥	1	1	1. 609437929	1. 609437929
4102	癰本	1	1	1. 609437929	1. 609437929
4484	發意	1	2	0. 916290741	0. 916290741
9357	發言	1	3	0. 510825629	0. 510825629
46056	發生種種愁歎苦憂擾惱苦蘊	1	1	1. 609437929	1. 609437929
32362	發無眼	1	1	1. 609437929	1. 609437929
40413	發無明	1	2	0. 916290741	0. 916290741
4250	盡苦	1	2	0. 916290741	0. 916290741
4357	盡生死流	1	1	1. 609437929	1. 609437929
4343	盡生邊	1	1	1. 609437929	1. 609437929
40009	盡法	1	1	1. 609437929	1. 609437929
9150	眞金	1	1	1. 609437929	1. 609437929
21920	眞苦滅	1	1	1. 609437929	1. 609437929
38438	眞珠	1	1	1. 609437929	1. 609437929
7496	眞僧	1	1	1. 609437929	1. 609437929
22324	眞實道	1	1	1. 609437929	1. 609437929
9	眞淨	1	1	1. 609437929	1. 609437929
34612	瞋恚相應	1	2	0. 916290741	0. 916290741
38958	瞋恚相應受想行識	1	1	1. 609437929	1. 609437929

14868	瞋癡	1	4	0.223143554	0.223143554
43250	瞿史羅長者	1	1	1.609437929	1.609437929
38223	瞻仰外道沙門婆羅門面	1	1	1.609437929	1.609437929
38430	磔	1	1	1.609437929	1.609437929
32800	祕要法	1	1	1.609437929	1.609437929
34771	禮旋	1	1	1.609437929	1.609437929
7550	稱歎	1	1	1.609437929	1.609437929
33964	穢言	1	1	1.609437929	1.609437929
33901	穢蝸牛	1	1	1.609437929	1.609437929
32556	總名爲恨	1	1	1.609437929	1.609437929
28844	纏蓋	1	1	1.609437929	1.609437929
23060	纏心	1	3	0.510825629	0.510825629
38754	纏風	1	1	1.609437929	1.609437929
3855	纏	1	3	0.510825629	0.510825629
4034	羯&M-033020;私	1	1	1.609437929	1.609437929
8141	翹勤	1	1	1.609437929	1.609437929
3862	聚落	1	2	0.916290741	0.916290741
37747	聲界	1	4	0.223143554	0.223143554
1376	聰慧有明	1	1	1.609437929	1.609437929
7642	聰明	1	3	0.510825629	0.510825629
642	聽聞	1	1	1.609437929	1.609437929
30130	聽聞不正法	1	1	1.609437929	1.609437929
38745	肚風	1	1	1.609437929	1.609437929
9072	脩愛樂	1	1	1.609437929	1.609437929
2524	脩苦行女	1	1	1.609437929	1.609437929
5922	脩行	1	1	1.609437929	1.609437929
6906	脩治	1	1	1.609437929	1.609437929
13869	脩集善欲	1	1	1.609437929	1.609437929
5827	脩善法	1	1	1.609437929	1.609437929
5883	脩梵行果	1	1	1.609437929	1.609437929
10289	脩滿	1	1	1.609437929	1.609437929
34318	脣口&M-039250;張	1	1	1.609437929	1.609437929
20876	脣痛	1	1	1.609437929	1.609437929
17221	腦	1	2	0.916290741	0.916290741
17216	膽	1	1	1.609437929	1.609437929
38747	臍風	1	1	1.609437929	1.609437929
32429	與我作如是事	1	1	1.609437929	1.609437929
32425	與我如是物	1	1	1.609437929	1.609437929
45396	與諸人衆	1	2	0.916290741	0.916290741
37530	與心相應	1	4	0.223143554	0.223143554
34407	與不如法	1	1	1.609437929	1.609437929
34406	與不平等	1	1	1.609437929	1.609437929
4173	舍宅	1	1	1.609437929	1.609437929
4419	艱險徑	1	1	1.609437929	1.609437929
36750	莖香	1	1	1.609437929	1.609437929
36866	莖味	1	1	1.609437929	1.609437929
32640	藏	1	4	0.223143554	0.223143554
38653	藥	1	2	0.916290741	0.916290741
28439	藥物	1	1	1.609437929	1.609437929
37173	蘊品第十九	1	1	1.609437929	1.609437929
1507	蚋	1	2	0.916290741	0.916290741

38431	蚌蛤	1	1	1. 609437929	1. 609437929
38432	蝸牛	1	1	1. 609437929	1. 609437929
40169	雖一	1	1	1. 609437929	1. 609437929
36629	蠹聲	1	1	1. 609437929	1. 609437929
33402	衫裙等	1	1	1. 609437929	1. 609437929
29583	覺支品第十五之一	1	1	1. 609437929	1. 609437929
31306	覺支品第十五之餘	1	1	1. 609437929	1. 609437929
5748	覺者	1	1	1. 609437929	1. 609437929
29013	觀見	1	5	0	0
37756	觸界	1	4	0. 223143554	0. 223143554
43062	觸皆以名色爲緣	1	1	1. 609437929	1. 609437929
46044	觸苦蘊爲緣	1	1	1. 609437929	1. 609437929
44596	觸受	1	2	0. 916290741	0. 916290741
44785	觸受受我慢行	1	1	1. 609437929	1. 609437929
34356	觸想	1	2	0. 916290741	0. 916290741
37998	觸滅故受滅	1	1	1. 609437929	1. 609437929
43351	觸爲依	1	1	1. 609437929	1. 609437929
43350	觸爲緣	1	5	0	0
43198	觸爲緣生受	1	1	1. 609437929	1. 609437929
43352	觸爲建立	1	1	1. 609437929	1. 609437929
43013	觸爲有緣	1	1	1. 609437929	1. 609437929
32833	詭言	1	1	1. 609437929	1. 609437929
32835	誑誘	1	1	1. 609437929	1. 609437929
7210	證阿羅漢果	1	3	0. 510825629	0. 510825629
6474	證見苦見集見滅見道所斷及脩所斷隨眠滅道	1	1	1. 609437929	1. 609437929
5227	證神境智作	1	1	1. 609437929	1. 609437929
5231	證通死生智作	1	1	1. 609437929	1. 609437929
5230	證通宿住隨念智作	1	1	1. 609437929	1. 609437929
5229	證通他心智作	1	1	1. 609437929	1. 609437929
5228	證通天耳智作	1	1	1. 609437929	1. 609437929
5233	證通道能盡貪瞋癡慢&M-112010;垢道	1	1	1. 609437929	1. 609437929
5232	證通漏盡智作	1	1	1. 609437929	1. 609437929
6885	證如理法	1	1	1. 609437929	1. 609437929
7163	證不還果	1	3	0. 510825629	0. 510825629
4718	證淨品第三之一	1	1	1. 609437929	1. 609437929
7068	證淨品第三之餘	1	1	1. 609437929	1. 609437929
38284	證聲聞獨覺無上菩提	1	1	1. 609437929	1. 609437929
28170	譬	1	2	0. 916290741	0. 916290741
33140	讓路	1	1	1. 609437929	1. 609437929
33366	豈	1	3	0. 510825629	0. 510825629
32218	食所繫	1	1	1. 609437929	1. 609437929
22655	食著	1	1	1. 609437929	1. 609437929
44224	食爲緣故慳	1	1	1. 609437929	1. 609437929
40449	貪瞋癡起	1	1	1. 609437929	1. 609437929
41566	貪瞋癡俱生識爲緣	1	1	1. 609437929	1. 609437929
41569	貪瞋癡俱生身業語業	1	1	1. 609437929	1. 609437929
40451	貪瞋癡性	1	1	1. 609437929	1. 609437929
7875	貪瞋癡多分永斷	1	1	1. 609437929	1. 609437929
9149	贍部	1	1	1. 609437929	1. 609437929
9550	輕重	1	1	1. 609437929	1. 609437929
36997	輕性	1	2	0. 916290741	0. 916290741

44402	轉増上	1	1	1. 609437929	1. 609437929
20658	轉法輪經	1	1	1. 609437929	1. 609437929
44404	轉猛利	1	2	0. 916290741	0. 916290741
44406	轉圓滿	1	1	1. 609437929	1. 609437929
16968	轉變	1	3	0. 510825629	0. 510825629
1303	辯	1	3	0. 510825629	0. 510825629
7412	辯説	1	1	1. 609437929	1. 609437929
16942	迴地	1	1	1. 609437929	1. 609437929
9502	迴	1	2	0. 916290741	0. 916290741
23370	隨意	1	2	0. 916290741	0. 916290741
5913	隨宜	1	1	1. 609437929	1. 609437929
35823	隨護	1	3	0. 510825629	0. 510825629
38758	隨支節風	1	1	1. 609437929	1. 609437929
28498	隨取	1	2	0. 916290741	0. 916290741
36206	隨信	1	4	0. 223143554	0. 223143554
38365	隨其所應	1	3	0. 510825629	0. 510825629
9052	隨得臥具	1	2	0. 916290741	0. 916290741
9043	隨得飲食	1	2	0. 916290741	0. 916290741
23309	隨流	1	4	0. 223143554	0. 223143554
23310	隨屬	1	4	0. 223143554	0. 223143554
4481	隨攝	1	2	0. 916290741	0. 916290741
8069	遲證得	1	1	1. 609437929	1. 609437929
44504	遲證得無上漏盡	1	1	1. 609437929	1. 609437929
4421	邊表路	1	1	1. 609437929	1. 609437929
38545	酥	1	2	0. 916290741	0. 916290741
33058	醉	1	4	0. 223143554	0. 223143554
4985	釋	1	3	0. 510825629	0. 510825629
38434	鐵	1	2	0. 916290741	0. 916290741
38436	鐵	1	1	1. 609437929	1. 609437929
38550	陂湖	1	2	0. 916290741	0. 916290741
44464	險坑經中	1	1	1. 609437929	1. 609437929
5597	險難	1	1	1. 609437929	1. 609437929
316	險惡趣	1	1	1. 609437929	1. 609437929
23061	隱心	1	2	0. 916290741	0. 916290741
3002	隱覆	1	3	0. 510825629	0. 510825629
3136	隱覆藏	1	1	1. 609437929	1. 609437929
51	雜	1	4	0. 223143554	0. 223143554
32080	雜事品第十六	1	1	1. 609437929	1. 609437929
832	雜穢語	1	2	0. 916290741	0. 916290741
22449	靜慮品第十一之一	1	1	1. 609437929	1. 609437929
7255	顯安立	1	1	1. 609437929	1. 609437929
33193	顯自伎能	1	1	1. 609437929	1. 609437929
7079	顯部	1	1	1. 609437929	1. 609437929
7080	顯要略義	1	1	1. 609437929	1. 609437929
7077	顯聚	1	2	0. 916290741	0. 916290741
7078	顯蘊	1	2	0. 916290741	0. 916290741
2342	餘異姓親	1	1	1. 609437929	1. 609437929
3614	餘異生	1	2	0. 916290741	0. 916290741
38363	餘五	1	2	0. 916290741	0. 916290741
36643	餘所	1	1	1. 609437929	1. 609437929
2362	餘同姓親	1	1	1. 609437929	1. 609437929

2126	餘年	1	1	1.609437929	1.609437929
4366	駛流	1	1	1.609437929	1.609437929
17211	髀	1	1	1.609437929	1.609437929
2481	鬘	1	2	0.916290741	0.916290741
36880	鹹味	1	1	1.609437929	1.609437929
38552	鹽母那河	1	1	1.609437929	1.609437929
23322	𪚩性	1	1	1.609437929	1.609437929
22148	𪚩動	1	3	0.510825629	0.510825629
830	𪚩惡語	1	3	0.510825629	0.510825629
32448	𪚩惡心	1	1	1.609437929	1.609437929
20877	齒痛	1	1	1.609437929	1.609437929
20878	齲痛	1	1	1.609437929	1.609437929

No.	トークン	頻度	論書数	TF-IDF1	TF-IDF2
2537	脩	100	1	160.9437929	9.021173575
10247	發勤	88	1	141.6305378	8.815433696
3488	脩習	85	1	136.802224	8.759609443
405	復	444	4	99.07573782	1.583387523
10250	持心	96	2	87.96391118	5.098560774
10444	勵意	47	1	75.64358268	7.806011578
3547	&M-308280;芻	144	3	73.55889059	3.049533661
13595	勝行	80	2	73.30325932	4.931501218
64	世尊	131	3	66.91815741	3.001201395
343	&M-395700;波索迦	41	1	65.9869551	7.586201729
4676	多脩習	39	1	62.76807924	7.505713061
3022	一類	116	3	59.25577298	2.939081354
1618	思惟	256	4	57.12474973	1.460514167
4486	觀察	62	2	56.81002597	4.697945807
5019	如實	108	3	55.16916794	2.902578284
31	正勤	59	2	54.06115375	4.652500588
91	身壞命終	55	2	50.39599078	4.588173076
2183	得	211	4	47.08328982	1.417376209
3393	總	209	4	46.63700271	1.415251016
63	爾時	88	3	44.95265536	2.797964048
17095	貪憂	49	2	44.89824633	4.482329685
10445	不息	47	2	43.06566485	4.444145379
2716	正知	79	3	40.3552247	2.742851601
704	廣說	178	4	39.71955255	1.379425161
9558	過患	42	2	38.48421114	4.341082843
10249	策心	42	2	38.48421114	4.341082843
10246	起欲	73	3	37.29027093	2.702502295
95	何等	70	3	35.75779404	2.681065907
4637	已生	160	4	35.70296858	1.355635886
41788	不也	22	1	35.40763444	6.584278947
10492	生起	69	3	35.24696841	2.673715771
6537	如實知見	38	2	34.81904818	4.249377296
4319	正念	65	3	33.20366589	2.643209655
13844	前所說	36	2	32.98646669	4.199836001
60	室羅筏	20	1	32.18875859	6.430883127
62	逝多林給孤獨園	20	1	32.18875859	6.430883127
25597	馳流餘境	20	1	32.18875859	6.430883127
2436	便	142	4	31.68638462	1.329004426
9621	次	140	4	31.24009751	1.325839216
6	佛	138	4	30.7938104	1.322628462
13719	勤	59	3	30.13871212	2.593736281
383	所說	58	3	29.62788649	2.585004006
7612	勝樂	18	1	28.96988273	6.261311915
1157	安住	54	3	27.58458397	2.548500936
2520	出家	54	3	27.58458397	2.548500936
1318	又	123	4	27.4466571	1.296951483
17163	自身	17	1	27.3604448	6.169318995
58	薄伽梵	29	2	26.5724315	4.001712767
9299	惡	117	4	26.10779578	1.28579198
17166	現相續中	16	1	25.75100687	6.071747428

11336	不復生	16	1	25.75100687	6.071747428
37969	名色縁六處	16	1	25.75100687	6.071747428
6174	脩所斷	16	1	25.75100687	6.071747428
31312	慶喜	28	2	25.65614076	3.969558915
10363	食欲蓋	50	3	25.54128146	2.509187263
13591	三摩地	48	3	24.5196302	2.488334342
37972	受縁愛	15	1	24.14156894	5.967876683
1244	衆生	26	2	23.82355928	3.901654465
1615	加行	45	3	22.98715331	2.455366411
5152	衣服	25	2	22.90726854	3.865716889
8	僧	25	2	22.90726854	3.865716889
9500	&M-106610;望	14	1	22.53213101	5.856836938
37973	愛縁取	14	1	22.53213101	5.856836938
44623	所起纏	14	1	22.53213101	5.856836938
1299	勝類	14	1	22.53213101	5.856836938
65	告	44	3	22.47632768	2.4438867
1169	種種	44	3	22.47632768	2.4438867
17350	堅著	24	2	21.9909778	3.828312073
10485	出現	24	2	21.9909778	3.828312073
6548	佛弟子	24	2	21.9909778	3.828312073
350	成就	96	4	21.42178115	1.24164844
8452	初靜慮	41	3	20.94385079	2.407813436
25619	住念	13	1	20.92269308	5.737564755
13578	心三摩地勝行成就神足	13	1	20.92269308	5.737564755
38035	有容	13	1	20.92269308	5.737564755
13570	欲三摩地勝行成就神足	13	1	20.92269308	5.737564755
13582	觀三摩地勝行成就神足	13	1	20.92269308	5.737564755
4529	堅住	91	4	20.30606338	1.229712784
1427	涅槃	22	2	20.15839631	3.748584353
2805	聚集	22	2	20.15839631	3.748584353
2880	施設	39	3	19.92219954	2.382266831
10256	未生	87	4	19.41348917	1.219682172
4772	聖弟子	38	3	19.41137391	2.368997887
30632	威勢	12	1	19.31325515	5.608740984
10488	求趣	12	1	19.31325515	5.608740984
13574	勤三摩地勝行成就神足	12	1	19.31325515	5.608740984
2	尊者大目乾連造	12	1	19.31325515	5.608740984
20154	未曾聞法	12	1	19.31325515	5.608740984
35297	名號	12	1	19.31325515	5.608740984
3886	勸勵	12	1	19.31325515	5.608740984
24980	淨妙	12	1	19.31325515	5.608740984
66	&M-308280;芻衆	21	2	19.24210557	3.705958493
34036	愛染	21	2	19.24210557	3.705958493
57	一時	21	2	19.24210557	3.705958493
3734	善士	21	2	19.24210557	3.705958493
8474	第三靜慮	37	3	18.90054828	2.355375063
4446	從	37	3	18.90054828	2.355375063
5810	證得	36	3	18.38972265	2.341378964
9063	精勤	20	2	18.32581483	3.661252516
10708	變壞法	20	2	18.32581483	3.661252516
3969	正	81	4	18.07462785	1.203736565

2489	隨一	81	4	18.07462785	1.203736565
1314	弟子	35	3	17.87889702	2.326988558
200	安善趣	11	1	17.70381722	5.468701572
10536	喜俱行心	11	1	17.70381722	5.468701572
35275	所等證	11	1	17.70381722	5.468701572
199	升	11	1	17.70381722	5.468701572
37976	生緣老死	11	1	17.70381722	5.468701572
24990	未名慈心定加行	11	1	17.70381722	5.468701572
24992	未名入慈心定	11	1	17.70381722	5.468701572
41852	名色緣識	11	1	17.70381722	5.468701572
13853	惡欲	11	1	17.70381722	5.468701572
7304	獲	19	2	17.40952409	3.614252945
42722	生觸	19	2	17.40952409	3.614252945
8450	離生喜樂	19	2	17.40952409	3.614252945
2535	汝	34	3	17.36807139	2.312180981
4833	如來	34	3	17.36807139	2.312180981
1542	遠離	76	4	16.95891008	1.189518791
4231	永	33	3	16.85724576	2.296931323
2181	然	33	3	16.85724576	2.296931323
2072	女人	18	2	16.49323335	3.56471165
28500	光明相	10	1	16.09437929	5.315305752
27795	殊勝智見	10	1	16.09437929	5.315305752
10542	定俱行心	10	1	16.09437929	5.315305752
25599	不能守念	10	1	16.09437929	5.315305752
37786	無欲界	10	1	16.09437929	5.315305752
37975	有緣生	10	1	16.09437929	5.315305752
25600	令住一緣	10	1	16.09437929	5.315305752
31318	靜息	10	1	16.09437929	5.315305752
42	正勝	31	3	15.8355945	2.264994322
4312	八支聖道	31	3	15.8355945	2.264994322
3735	恭敬	17	2	15.5769426	3.512337924
6790	佛弟子衆	17	2	15.5769426	3.512337924
10827	種類	69	4	15.3969052	1.167957136
35	曰	30	3	15.32476887	2.24824444
551	歡喜	29	3	14.81394324	2.230926658
1324	癡	66	4	14.72747454	1.158038011
5638	阿難陀	16	2	14.66065186	3.456788144
1017	讚歎	16	2	14.66065186	3.456788144
5020	正慧	16	2	14.66065186	3.456788144
40579	福行	16	2	14.66065186	3.456788144
834	食欲	16	2	14.66065186	3.456788144
3915	四正勝	9	1	14.48494136	5.14573454
37968	識緣名色	9	1	14.48494136	5.14573454
40828	生梵衆天衆同分中	9	1	14.48494136	5.14573454
14687	善勤	9	1	14.48494136	5.14573454
16326	善觀	9	1	14.48494136	5.14573454
41762	大因緣經中	9	1	14.48494136	5.14573454
41707	入母胎藏	9	1	14.48494136	5.14573454
26705	平等捨	9	1	14.48494136	5.14573454
37966	無明緣行	9	1	14.48494136	5.14573454
27899	無有差別	9	1	14.48494136	5.14573454

25624	有情相	9	1	14.48494136	5.14573454
92	墮險惡趣	9	1	14.48494136	5.14573454
14669	惡勤	9	1	14.48494136	5.14573454
16308	惡觀	9	1	14.48494136	5.14573454
17356	&M-106610;求	28	3	14.30311762	2.213001112
14501	勤三摩地	28	3	14.30311762	2.213001112
15321	心三摩地	28	3	14.30311762	2.213001112
13657	欲三摩地	28	3	14.30311762	2.213001112
16155	觀三摩地	28	3	14.30311762	2.213001112
59	在	63	4	14.05804388	1.147657369
5166	世	63	4	14.05804388	1.147657369
11	今	62	4	13.83490033	1.144086996
4327	一趣	27	3	13.79229199	2.194423587
9026	喜足	27	3	13.79229199	2.194423587
10686	病	27	3	13.79229199	2.194423587
20160	發生	27	3	13.79229199	2.194423587
16098	簡擇	15	2	13.74436112	3.397652094
12912	多修習	15	2	13.74436112	3.397652094
4164	永斷	26	3	13.28146636	2.17514486
42747	意及法爲緣生意識	8	1	12.87550343	4.956170053
953	慰喻	8	1	12.87550343	4.956170053
42719	眼及色爲緣生眼識	8	1	12.87550343	4.956170053
14615	勤增上力	8	1	12.87550343	4.956170053
26297	欣慰	8	1	12.87550343	4.956170053
37967	行緣識	8	1	12.87550343	4.956170053
29698	審諦伺察	8	1	12.87550343	4.956170053
32919	心自取	8	1	12.87550343	4.956170053
15435	心增上力	8	1	12.87550343	4.956170053
13961	善欲	8	1	12.87550343	4.956170053
44444	增上轉增上	8	1	12.87550343	4.956170053
25781	不散亂	8	1	12.87550343	4.956170053
3572	未來果	8	1	12.87550343	4.956170053
40773	無明蔽動心	8	1	12.87550343	4.956170053
42717	名色緣觸	8	1	12.87550343	4.956170053
44445	猛利轉猛利	8	1	12.87550343	4.956170053
13799	欲增上力	8	1	12.87550343	4.956170053
37970	六處緣觸	8	1	12.87550343	4.956170053
44446	圓滿轉圓滿	8	1	12.87550343	4.956170053
21303	眞實	8	1	12.87550343	4.956170053
16254	觀增上力	8	1	12.87550343	4.956170053
37971	觸緣受	8	1	12.87550343	4.956170053
37732	界善巧	14	2	12.82807038	3.334434564
13458	建立	14	2	12.82807038	3.334434564
18670	自心	14	2	12.82807038	3.334434564
12159	相狀	14	2	12.82807038	3.334434564
3847	調伏	14	2	12.82807038	3.334434564
24974	如是如是	14	2	12.82807038	3.334434564
38023	無容	14	2	12.82807038	3.334434564
5280	命清淨	14	2	12.82807038	3.334434564
38034	有處	14	2	12.82807038	3.334434564
5191	解了	25	3	12.77064073	2.155109915

4223	究竟	25	3	12.77064073	2.155109915
20719	攝受	25	3	12.77064073	2.155109915
5279	語律儀	13	2	11.91177964	3.266530115
17087	循身觀	13	2	11.91177964	3.266530115
17559	身内	13	2	11.91177964	3.266530115
5278	身律儀	13	2	11.91177964	3.266530115
4621	方	13	2	11.91177964	3.266530115
17277	觀行者	13	2	11.91177964	3.266530115
9337	善	53	4	11.82660834	1.10908861
4712	言説	23	3	11.74898947	2.112516451
314	死	23	3	11.74898947	2.112516451
20718	領納	23	3	11.74898947	2.112516451
8104	作證	52	4	11.60346479	1.104838128
1441	隨順	52	4	11.60346479	1.104838128
29934	永涅槃	7	1	11.2660655	4.741259563
17098	外身	7	1	11.2660655	4.741259563
1412	義中	7	1	11.2660655	4.741259563
2170	遮護	7	1	11.2660655	4.741259563
3537	僧寶	7	1	11.2660655	4.741259563
29911	道隨行	7	1	11.2660655	4.741259563
29913	道隨轉	7	1	11.2660655	4.741259563
29973	不應脩法	7	1	11.2660655	4.741259563
40707	無明爲緣造福行	7	1	11.2660655	4.741259563
40767	有不繫心	7	1	11.2660655	4.741259563
1089	命終	22	3	11.23816384	2.089809352
339	齊	22	3	11.23816384	2.089809352
826	虚誑語	12	2	10.9954889	3.193187722
24988	資糧	12	2	10.9954889	3.193187722
21315	出世	12	2	10.9954889	3.193187722
30647	身安	12	2	10.9954889	3.193187722
5988	應時	12	2	10.9954889	3.193187722
3221	數數	12	2	10.9954889	3.193187722
364	願	49	4	10.93403413	1.091578174
626	數	49	4	10.93403413	1.091578174
4261	欣	21	3	10.72733821	2.066045735
10688	癡	21	3	10.72733821	2.066045735
9812	前説	48	4	10.71089058	1.086977113
3966	開示	20	3	10.21651258	2.041122468
395	不離	20	3	10.21651258	2.041122468
2592	離欲	20	3	10.21651258	2.041122468
5078	圓滿	20	3	10.21651258	2.041122468
2125	盡	20	3	10.21651258	2.041122468
1219	所以者何	11	2	10.07919816	3.113460002
35153	鼻根	11	2	10.07919816	3.113460002
1953	父	11	2	10.07919816	3.113460002
672	法隨法行	11	2	10.07919816	3.113460002
25538	狹小	11	2	10.07919816	3.113460002
35199	彼同分	44	4	9.818316361	1.067561085
2879	宣説	19	3	9.705686953	2.014920539
3040	實	19	3	9.705686953	2.014920539
25562	&M-061640;	6	1	9.656627576	4.493163609

1956	&M-061640;妹	6	1	9.656627576	4.493163609
13465	&M-164760;伽沙	6	1	9.656627576	4.493163609
2519	&M-395700;波斯迦	6	1	9.656627576	4.493163609
38246	遑涅槃者	6	1	9.656627576	4.493163609
30639	引起	6	1	9.656627576	4.493163609
4063	喜俱行愛	6	1	9.656627576	4.493163609
29632	喜覺支	6	1	9.656627576	4.493163609
21494	苦果	6	1	9.656627576	4.493163609
18111	苦出離依受	6	1	9.656627576	4.493163609
1955	兄弟	6	1	9.656627576	4.493163609
28177	畦壟	6	1	9.656627576	4.493163609
41659	健達縛	6	1	9.656627576	4.493163609
4062	後有愛	6	1	9.656627576	4.493163609
43455	今起味	6	1	9.656627576	4.493163609
8152	作證行	6	1	9.656627576	4.493163609
5560	時時爲說	6	1	9.656627576	4.493163609
29635	捨覺支	6	1	9.656627576	4.493163609
17923	循受觀	6	1	9.656627576	4.493163609
18658	循心觀	6	1	9.656627576	4.493163609
19290	循法觀	6	1	9.656627576	4.493163609
30413	諸行中	6	1	9.656627576	4.493163609
20769	身心燒然	6	1	9.656627576	4.493163609
29631	精進覺支	6	1	9.656627576	4.493163609
2907	曾了	6	1	9.656627576	4.493163609
30627	其心正直	6	1	9.656627576	4.493163609
1746	他攝受	6	1	9.656627576	4.493163609
29634	定覺支	6	1	9.656627576	4.493163609
8456	內等淨	6	1	9.656627576	4.493163609
29629	念覺支	6	1	9.656627576	4.493163609
7821	彼種類結法永斷	6	1	9.656627576	4.493163609
4064	彼彼喜愛	6	1	9.656627576	4.493163609
21359	非虛	6	1	9.656627576	4.493163609
21360	非倒	6	1	9.656627576	4.493163609
21358	非妄	6	1	9.656627576	4.493163609
41949	非理作意俱生名色爲緣	6	1	9.656627576	4.493163609
14610	不極弱	6	1	9.656627576	4.493163609
18119	不苦不樂出離依受	6	1	9.656627576	4.493163609
44647	不等隨觀	6	1	9.656627576	4.493163609
25563	妹	6	1	9.656627576	4.493163609
22623	妙境	6	1	9.656627576	4.493163609
37261	無味受	6	1	9.656627576	4.493163609
30668	無惱害	6	1	9.656627576	4.493163609
35322	名此岸	6	1	9.656627576	4.493163609
42231	名色爲緣	6	1	9.656627576	4.493163609
35310	名道路	6	1	9.656627576	4.493163609
36537	名彼岸	6	1	9.656627576	4.493163609
45364	命根起	6	1	9.656627576	4.493163609
30664	有惱害	6	1	9.656627576	4.493163609
30670	預法流	6	1	9.656627576	4.493163609
5729	佛陀	6	1	9.656627576	4.493163609
43453	已起味	6	1	9.656627576	4.493163609

29630	擇法覺支	6	1	9.656627576	4.493163609
18103	樂出離依受	6	1	9.656627576	4.493163609
511	飲酒諸放逸處	6	1	9.656627576	4.493163609
30624	癡不纏心	6	1	9.656627576	4.493163609
30623	瞋不纏心	6	1	9.656627576	4.493163609
14866	脩集	6	1	9.656627576	4.493163609
32178	軀突	6	1	9.656627576	4.493163609
30622	貪不纏心	6	1	9.656627576	4.493163609
29633	輕安覺支	6	1	9.656627576	4.493163609
21451	纏	43	4	9.595172807	1.062431122
40714	繫心	18	3	9.194861324	1.987301616
7505	甚	18	3	9.194861324	1.987301616
19685	外法	10	2	9.162907415	3.026128166
5169	受用	10	2	9.162907415	3.026128166
25596	心散亂	10	2	9.162907415	3.026128166
35154	舌根	10	2	9.162907415	3.026128166
32703	尊重	10	2	9.162907415	3.026128166
19288	內法	10	2	9.162907415	3.026128166
2177	必	10	2	9.162907415	3.026128166
25598	不能一趣	10	2	9.162907415	3.026128166
25662	無退	10	2	9.162907415	3.026128166
22656	欲境	10	2	9.162907415	3.026128166
5147	佛世尊	10	2	9.162907415	3.026128166
6120	佛正法	10	2	9.162907415	3.026128166
7506	廣大	10	2	9.162907415	3.026128166
25612	攝錄	10	2	9.162907415	3.026128166
5153	飲食	10	2	9.162907415	3.026128166
44373	爲愛	10	2	9.162907415	3.026128166
357	發	41	4	9.1488857	1.05180323
24040	定中	40	4	8.925742146	1.046293233
16112	毘鉢舍那	39	4	8.702598592	1.040643727
4826	隨念	39	4	8.702598592	1.040643727
3732	親近	17	3	8.684035695	1.958103633
5642	但	17	3	8.684035695	1.958103633
9483	發起	17	3	8.684035695	1.958103633
24352	受所攝	37	4	8.256311485	1.028896617
4259	習	37	4	8.256311485	1.028896617
25620	一緣	9	2	8.246616673	2.9295873
17760	一聚	9	2	8.246616673	2.9295873
56	緣起	9	2	8.246616673	2.9295873
4066	去	9	2	8.246616673	2.9295873
5986	現見	9	2	8.246616673	2.9295873
625	策勵	9	2	8.246616673	2.9295873
17192	充滿	9	2	8.246616673	2.9295873
31562	初靜慮具足住	9	2	8.246616673	2.9295873
4502	審	9	2	8.246616673	2.9295873
9591	迅速	9	2	8.246616673	2.9295873
170	生地獄中	9	2	8.246616673	2.9295873
30588	大名	9	2	8.246616673	2.9295873
32964	等隨觀	9	2	8.246616673	2.9295873
17085	內身	9	2	8.246616673	2.9295873

4662	能證	9	2	8.246616673	2.9295873
40577	不動行	9	2	8.246616673	2.9295873
17368	不平等	9	2	8.246616673	2.9295873
38420	無受	9	2	8.246616673	2.9295873
3968	無量門	9	2	8.246616673	2.9295873
9029	陵蔑	9	2	8.246616673	2.9295873
714	和敬行	9	2	8.246616673	2.9295873
41676	羯刺藍	9	2	8.246616673	2.9295873
17360	食生	9	2	8.246616673	2.9295873
17359	食類	9	2	8.246616673	2.9295873
3733	供養	16	3	8.173210066	1.927135022
23586	勤修	16	3	8.173210066	1.927135022
2542	受持	16	3	8.173210066	1.927135022
4010	生已	16	3	8.173210066	1.927135022
21097	愛別離	5	1	8.047189646	4.199728378
44525	以誰爲縁	5	1	8.047189646	4.199728378
38375	一内	5	1	8.047189646	4.199728378
1670	堰塞	5	1	8.047189646	4.199728378
21027	怨憎會	5	1	8.047189646	4.199728378
17271	解行	5	1	8.047189646	4.199728378
38416	外所攝	5	1	8.047189646	4.199728378
19005	外心	5	1	8.047189646	4.199728378
45021	起猶預	5	1	8.047189646	4.199728378
33729	軌範類	5	1	8.047189646	4.199728378
2154	狂	5	1	8.047189646	4.199728378
45350	業有	5	1	8.047189646	4.199728378
25560	兄	5	1	8.047189646	4.199728378
1181	血手	5	1	8.047189646	4.199728378
71	五怖罪怨	5	1	8.047189646	4.199728378
7343	最爲第一	5	1	8.047189646	4.199728378
41706	三事和合	5	1	8.047189646	4.199728378
3988	死苦	5	1	8.047189646	4.199728378
509	自離殺生	5	1	8.047189646	4.199728378
41651	識爲食	5	1	8.047189646	4.199728378
10541	捨俱行心	5	1	8.047189646	4.199728378
37974	取縁有	5	1	8.047189646	4.199728378
40006	所造作	5	1	8.047189646	4.199728378
33727	親教類	5	1	8.047189646	4.199728378
1958	親眷	5	1	8.047189646	4.199728378
8469	身受樂	5	1	8.047189646	4.199728378
44527	是誰種類	5	1	8.047189646	4.199728378
45369	生縁有故起	5	1	8.047189646	4.199728378
41062	生空無邊處天衆同分中	5	1	8.047189646	4.199728378
390	誠言	5	1	8.047189646	4.199728378
4168	染滅	5	1	8.047189646	4.199728378
292	前義	5	1	8.047189646	4.199728378
38476	前内此外	5	1	8.047189646	4.199728378
1660	善思擇	5	1	8.047189646	4.199728378
41068	超諸色想	5	1	8.047189646	4.199728378
22499	定生	5	1	8.047189646	4.199728378
25561	弟	5	1	8.047189646	4.199728378

9445	等熱	5	1	8.047189646	4.199728378
5040	彼果得	5	1	8.047189646	4.199728378
5042	彼得得	5	1	8.047189646	4.199728378
21317	不出世	5	1	8.047189646	4.199728378
108	不與取者	5	1	8.047189646	4.199728378
103	怖罪怨	5	1	8.047189646	4.199728378
9446	遍熱	5	1	8.047189646	4.199728378
212	滅怖罪怨	5	1	8.047189646	4.199728378
37263	有味受	5	1	8.047189646	4.199728378
44526	用誰爲集	5	1	8.047189646	4.199728378
23063	裏心	5	1	8.047189646	4.199728378
1114	離飲諸酒諸放逸處	5	1	8.047189646	4.199728378
3986	老苦	5	1	8.047189646	4.199728378
42497	六根生起	5	1	8.047189646	4.199728378
38019	處非處善巧	5	1	8.047189646	4.199728378
7271	學無學僧	5	1	8.047189646	4.199728378
43447	已審尋思	5	1	8.047189646	4.199728378
44528	從誰而生	5	1	8.047189646	4.199728378
36548	應說其相	5	1	8.047189646	4.199728378
8478	斷苦	5	1	8.047189646	4.199728378
8477	斷樂	5	1	8.047189646	4.199728378
666	脩法	5	1	8.047189646	4.199728378
1432	觸證	5	1	8.047189646	4.199728378
81	訶厭	5	1	8.047189646	4.199728378
17502	法簡擇	36	4	8.033167931	1.022782713
1230	等起	35	4	7.810024378	1.016496563
5758	觀	35	4	7.810024378	1.016496563
27232	空無邊處	15	3	7.662384437	1.894167091
19304	行蘊	15	3	7.662384437	1.894167091
24224	修定	15	3	7.662384437	1.894167091
4835	正等覺	15	3	7.662384437	1.894167091
8484	第四靜慮	15	3	7.662384437	1.894167091
3912	具足	34	4	7.586880824	1.010028181
4706	語	33	4	7.36373727	1.003366684
6382	修習	33	4	7.36373727	1.003366684
4339	哀愍	8	2	7.330325932	2.821663793
9485	語言	8	2	7.330325932	2.821663793
28297	恒作	8	2	7.330325932	2.821663793
8094	最勝	8	2	7.330325932	2.821663793
5465	最上	8	2	7.330325932	2.821663793
820	殺生	8	2	7.330325932	2.821663793
21434	三愛	8	2	7.330325932	2.821663793
16	施	8	2	7.330325932	2.821663793
9344	資具	8	2	7.330325932	2.821663793
40751	生於人趣	8	2	7.330325932	2.821663793
853	生於天中	8	2	7.330325932	2.821663793
4777	多聞	8	2	7.330325932	2.821663793
8136	超越	8	2	7.330325932	2.821663793
20223	通慧	8	2	7.330325932	2.821663793
10290	倍增	8	2	7.330325932	2.821663793
27227	不思惟	8	2	7.330325932	2.821663793

7425	福	8	2	7.330325932	2.821663793
29696	遍尋思	8	2	7.330325932	2.821663793
24740	遍滿	8	2	7.330325932	2.821663793
1624	勇猛	8	2	7.330325932	2.821663793
8465	離喜	8	2	7.330325932	2.821663793
17543	已失	8	2	7.330325932	2.821663793
25127	樂相	8	2	7.330325932	2.821663793
2680	檢問	8	2	7.330325932	2.821663793
9064	隨學	8	2	7.330325932	2.821663793
20183	苦滅聖諦	14	3	7.151558808	1.858923764
28084	四大種所造	14	3	7.151558808	1.858923764
23659	心勝解	14	3	7.151558808	1.858923764
29763	心定	14	3	7.151558808	1.858923764
8462	第二靜慮	14	3	7.151558808	1.858923764
24937	不相應行	14	3	7.151558808	1.858923764
38022	無處	14	3	7.151558808	1.858923764
874	無瞋	14	3	7.151558808	1.858923764
872	無貪	14	3	7.151558808	1.858923764
20686	有情類	14	3	7.151558808	1.858923764
9010	不生	32	4	7.140593717	0.996500187
1232	等生	31	4	6.917450163	0.98941567
3887	安立	13	3	6.640733178	1.821067512
643	正法	13	3	6.640733178	1.821067512
23655	造心意業	13	3	6.640733178	1.821067512
7417	超	13	3	6.640733178	1.821067512
1954	母	13	3	6.640733178	1.821067512
3177	方便	13	3	6.640733178	1.821067512
6624	妙行	13	3	6.640733178	1.821067512
5466	無上	13	3	6.640733178	1.821067512
13959	無癡	13	3	6.640733178	1.821067512
25637	勵意不息	13	3	6.640733178	1.821067512
16929	沒	13	3	6.640733178	1.821067512
17396	隱沒	13	3	6.640733178	1.821067512
9855	等住	29	4	6.471163056	0.974533919
5031	二種	29	4	6.471163056	0.974533919
3990	愛別離苦	4	1	6.437751717	3.840592679
38190	異生者	4	1	6.437751717	3.840592679
23097	違戾	4	1	6.437751717	3.840592679
5058	一切煩惱	4	1	6.437751717	3.840592679
24738	一方	4	1	6.437751717	3.840592679
45398	因此希求	4	1	6.437751717	3.840592679
5101	永斷遍知	4	1	6.437751717	3.840592679
8162	永盡行	4	1	6.437751717	3.840592679
8034	厭賤	4	1	6.437751717	3.840592679
3989	怨憎會苦	4	1	6.437751717	3.840592679
1521	起惡心	4	1	6.437751717	3.840592679
17292	急疾	4	1	6.437751717	3.840592679
3991	求不得苦	4	1	6.437751717	3.840592679
41645	教誨頗勒婁那經中	4	1	6.437751717	3.840592679
41701	教誨莎底經中	4	1	6.437751717	3.840592679
8164	極恭敬	4	1	6.437751717	3.840592679

14579	極弱	4	1	6.437751717	3.840592679
17395	極調伏	4	1	6.437751717	3.840592679
10537	欣俱行心	4	1	6.437751717	3.840592679
20201	苦滅道聖諦	4	1	6.437751717	3.840592679
31260	苦邊際	4	1	6.437751717	3.840592679
38177	具聖見者	4	1	6.437751717	3.840592679
38385	堅類	4	1	6.437751717	3.840592679
75	現世	4	1	6.437751717	3.840592679
8145	現觀行	4	1	6.437751717	3.840592679
2168	孤養	4	1	6.437751717	3.840592679
21439	五愛	4	1	6.437751717	3.840592679
8031	五取蘊中	4	1	6.437751717	3.840592679
33957	剛&M-207740;	4	1	6.437751717	3.840592679
10538	策勵俱行心	4	1	6.437751717	3.840592679
941	三十法	4	1	6.437751717	3.840592679
1004	四十法	4	1	6.437751717	3.840592679
34934	師友	4	1	6.437751717	3.840592679
41082	思性	4	1	6.437751717	3.840592679
2171	私	4	1	6.437751717	3.840592679
10819	自名	4	1	6.437751717	3.840592679
6980	受具百歳	4	1	6.437751717	3.840592679
19766	循外法觀	4	1	6.437751717	3.840592679
19364	循内法觀	4	1	6.437751717	3.840592679
37987	純大苦蘊	4	1	6.437751717	3.840592679
6982	初受具者	4	1	6.437751717	3.840592679
4544	所以	4	1	6.437751717	3.840592679
9681	少事	4	1	6.437751717	3.840592679
9682	少務	4	1	6.437751717	3.840592679
5151	上妙	4	1	6.437751717	3.840592679
24908	色界定	4	1	6.437751717	3.840592679
43463	色味受爲縁	4	1	6.437751717	3.840592679
22496	心一趣性	4	1	6.437751717	3.840592679
30837	心正直故	4	1	6.437751717	3.840592679
34969	心中愁箭	4	1	6.437751717	3.840592679
2834	親族	4	1	6.437751717	3.840592679
42051	身語妙行	4	1	6.437751717	3.840592679
34678	人衆	4	1	6.437751717	3.840592679
38126	生一世界	4	1	6.437751717	3.840592679
40940	生無想天衆同分中	4	1	6.437751717	3.840592679
3622	僧和敬	4	1	6.437751717	3.840592679
41328	造福行已有隨福識	4	1	6.437751717	3.840592679
8909	速得圓滿	4	1	6.437751717	3.840592679
33213	他家	4	1	6.437751717	3.840592679
41743	託胎	4	1	6.437751717	3.840592679
8178	通達行	4	1	6.437751717	3.840592679
25751	東方等	4	1	6.437751717	3.840592679
38727	動類	4	1	6.437751717	3.840592679
17711	内外身	4	1	6.437751717	3.840592679
19987	内外法	4	1	6.437751717	3.840592679
24936	二業	4	1	6.437751717	3.840592679
6159	入苦集滅道現觀	4	1	6.437751717	3.840592679

38264	能修習七等覺支	4	1	6.437751717	3.840592679
27954	非不住念	4	1	6.437751717	3.840592679
90	非福	4	1	6.437751717	3.840592679
10540	不闇昧俱行心	4	1	6.437751717	3.840592679
10539	不下劣俱行心	4	1	6.437751717	3.840592679
1154	不深厭患	4	1	6.437751717	3.840592679
501	不能利他	4	1	6.437751717	3.840592679
122	不離邪行	4	1	6.437751717	3.840592679
23568	不稱譽	4	1	6.437751717	3.840592679
28453	焚燒	4	1	6.437751717	3.840592679
42496	母胎藏中	4	1	6.437751717	3.840592679
3573	未能現觀	4	1	6.437751717	3.840592679
42061	妙行名色爲緣	4	1	6.437751717	3.840592679
24726	無怨	4	1	6.437751717	3.840592679
24727	無敵	4	1	6.437751717	3.840592679
1136	無愍	4	1	6.437751717	3.840592679
8124	滅盡	4	1	6.437751717	3.840592679
21445	有漏善法	4	1	6.437751717	3.840592679
8088	有爲無爲法中	4	1	6.437751717	3.840592679
7081	預流向	4	1	6.437751717	3.840592679
117	欲邪行者	4	1	6.437751717	3.840592679
565	利自他	4	1	6.437751717	3.840592679
43625	六處經中	4	1	6.437751717	3.840592679
8125	圓盡	4	1	6.437751717	3.840592679
3585	已得見諦	4	1	6.437751717	3.840592679
7083	已得無間道	4	1	6.437751717	3.840592679
3588	已能現觀	4	1	6.437751717	3.840592679
29972	應脩	4	1	6.437751717	3.840592679
30089	應脩法	4	1	6.437751717	3.840592679
9005	拊胸迷悶	4	1	6.437751717	3.840592679
23517	數中	4	1	6.437751717	3.840592679
25733	數復調練	4	1	6.437751717	3.840592679
38496	濕類	4	1	6.437751717	3.840592679
10600	眞善法	4	1	6.437751717	3.840592679
22625	眞欲	4	1	6.437751717	3.840592679
1016	稱揚	4	1	6.437751717	3.840592679
1957	舅姑	4	1	6.437751717	3.840592679
20530	藥叉	4	1	6.437751717	3.840592679
33223	誦持	4	1	6.437751717	3.840592679
6283	隨眠滅	4	1	6.437751717	3.840592679
29745	僂重	4	1	6.437751717	3.840592679
2515	&M-308280;芻尼	7	2	6.41403519	2.699310213
8123	永盡	7	2	6.41403519	2.699310213
29979	緣生法	7	2	6.41403519	2.699310213
1137	下至	7	2	6.41403519	2.699310213
2302	宜	7	2	6.41403519	2.699310213
302	虛誑	7	2	6.41403519	2.699310213
17393	極遠離	7	2	6.41403519	2.699310213
9036	繫念	7	2	6.41403519	2.699310213
8985	賢聖	7	2	6.41403519	2.699310213
30055	三妙行	7	2	6.41403519	2.699310213

22164	思擇力	7	2	6.41403519	2.699310213
24205	受樂	7	2	6.41403519	2.699310213
25741	勝定	7	2	6.41403519	2.699310213
29975	勝妙法	7	2	6.41403519	2.699310213
28502	審諦	7	2	6.41403519	2.699310213
23127	心重性	7	2	6.41403519	2.699310213
23126	身重性	7	2	6.41403519	2.699310213
17195	身中	7	2	6.41403519	2.699310213
4838	世間解	7	2	6.41403519	2.699310213
29912	道俱有	7	2	6.41403519	2.699310213
17354	遍耽嗜	7	2	6.41403519	2.699310213
2169	防守	7	2	6.41403519	2.699310213
4163	無餘	7	2	6.41403519	2.699310213
29978	有敵對法	7	2	6.41403519	2.699310213
29918	有學者	7	2	6.41403519	2.699310213
4935	專念	7	2	6.41403519	2.699310213
3720	聽聞正法	7	2	6.41403519	2.699310213
8100	隨得	7	2	6.41403519	2.699310213
24739	勝解	28	4	6.248019502	0.966703517
4546	入	28	4	6.248019502	0.966703517
35298	異語	12	3	6.129907549	1.780179645
8957	可樂	12	3	6.129907549	1.780179645
32191	愁	12	3	6.129907549	1.780179645
32195	擾惱	12	3	6.129907549	1.780179645
5190	知見	12	3	6.129907549	1.780179645
5659	婆羅門	12	3	6.129907549	1.780179645
35226	礙	12	3	6.129907549	1.780179645
5358	過去	27	4	6.024875949	0.958588312
13930	俱行	27	4	6.024875949	0.958588312
36	學	27	4	6.024875949	0.958588312
4863	等持	26	4	5.801732395	0.950166801
35156	意根	11	3	5.61908192	1.735732003
9391	往	11	3	5.61908192	1.735732003
42116	希求	11	3	5.61908192	1.735732003
17756	合	11	3	5.61908192	1.735732003
7097	四聖諦	11	3	5.61908192	1.735732003
4431	耳根	11	3	5.61908192	1.735732003
9265	信解	11	3	5.61908192	1.735732003
28076	身根	11	3	5.61908192	1.735732003
10441	勢猛	11	3	5.61908192	1.735732003
6882	清淨	11	3	5.61908192	1.735732003
9464	歎	11	3	5.61908192	1.735732003
10443	難制	11	3	5.61908192	1.735732003
20684	彼彼	11	3	5.61908192	1.735732003
25568	朋友	11	3	5.61908192	1.735732003
2120	無二	11	3	5.61908192	1.735732003
10440	勇健	11	3	5.61908192	1.735732003
8091	離染	11	3	5.61908192	1.735732003
12158	諸行	25	4	5.578588841	0.941414951
2850	證	25	4	5.578588841	0.941414951
5947	愛慕	6	2	5.497744449	2.558063371

7329	安樂	6	2	5.497744449	2.558063371
5563	意妙行	6	2	5.497744449	2.558063371
5946	印可	6	2	5.497744449	2.558063371
5989	引導	6	2	5.497744449	2.558063371
1661	厭患	6	2	5.497744449	2.558063371
18302	外受	6	2	5.497744449	2.558063371
32938	起慢	6	2	5.497744449	2.558063371
32793	軌範	6	2	5.497744449	2.558063371
9002	求不得	6	2	5.497744449	2.558063371
2517	勤策女	6	2	5.497744449	2.558063371
29135	具念	6	2	5.497744449	2.558063371
552	慶慰	6	2	5.497744449	2.558063371
5	稽首	6	2	5.497744449	2.558063371
9251	賢貴	6	2	5.497744449	2.558063371
9034	策勤	6	2	5.497744449	2.558063371
21438	四愛	6	2	5.497744449	2.558063371
27844	滋潤	6	2	5.497744449	2.558063371
2307	悉	6	2	5.497744449	2.558063371
6825	質直	6	2	5.497744449	2.558063371
4542	趣入	6	2	5.497744449	2.558063371
23567	諸佛	6	2	5.497744449	2.558063371
27809	勝分別慧	6	2	5.497744449	2.558063371
43459	審見	6	2	5.497744449	2.558063371
43460	審知	6	2	5.497744449	2.558063371
38414	身外	6	2	5.497744449	2.558063371
2516	正學	6	2	5.497744449	2.558063371
78	聖賢	6	2	5.497744449	2.558063371
22054	聖行	6	2	5.497744449	2.558063371
4837	善逝	6	2	5.497744449	2.558063371
2906	曾受	6	2	5.497744449	2.558063371
33175	多貪	6	2	5.497744449	2.558063371
348	男子	6	2	5.497744449	2.558063371
27848	適悅	6	2	5.497744449	2.558063371
4841	天人師	6	2	5.497744449	2.558063371
17921	內受	6	2	5.497744449	2.558063371
18656	內心	6	2	5.497744449	2.558063371
23332	如何	6	2	5.497744449	2.558063371
21361	非異	6	2	5.497744449	2.558063371
1155	不遠	6	2	5.497744449	2.558063371
14606	不下	6	2	5.497744449	2.558063371
4941	不失法性	6	2	5.497744449	2.558063371
27845	遍滋潤	6	2	5.497744449	2.558063371
27847	遍充滿	6	2	5.497744449	2.558063371
27849	遍適悅	6	2	5.497744449	2.558063371
19341	未生者	6	2	5.497744449	2.558063371
4203	無熱	6	2	5.497744449	2.558063371
4649	預流支	6	2	5.497744449	2.558063371
10486	欲樂	6	2	5.497744449	2.558063371
17076	略説	6	2	5.497744449	2.558063371
2297	喻	6	2	5.497744449	2.558063371
40688	墮於地獄	6	2	5.497744449	2.558063371

4166	變吐	6	2	5.497744449	2.558063371
40909	梵輔天	6	2	5.497744449	2.558063371
613	淨信	6	2	5.497744449	2.558063371
17267	隨行	6	2	5.497744449	2.558063371
9857	近住	24	4	5.355445288	0.932305786
17348	執藏	24	4	5.355445288	0.932305786
47	無量	24	4	5.355445288	0.932305786
46	靜慮	24	4	5.355445288	0.932305786
2178	先	23	4	5.132301734	0.922808883
4710	等想	23	4	5.132301734	0.922808883
4131	内	23	4	5.132301734	0.922808883
11233	未來	23	4	5.132301734	0.922808883
9921	臥具	10	3	5.108256291	1.68704512
23068	蓋	10	3	5.108256291	1.68704512
35151	眼根	10	3	5.108256291	1.68704512
6172	見道所斷	10	3	5.108256291	1.68704512
6135	現法中	10	3	5.108256291	1.68704512
29976	黒	10	3	5.108256291	1.68704512
8113	三漏	10	3	5.108256291	1.68704512
8951	四聖種	10	3	5.108256291	1.68704512
4262	都	10	3	5.108256291	1.68704512
8481	不樂	10	3	5.108256291	1.68704512
37787	無恚界	10	3	5.108256291	1.68704512
8449	有伺	10	3	5.108256291	1.68704512
38386	有執	10	3	5.108256291	1.68704512
8448	有尋	10	3	5.108256291	1.68704512
5410	六處	10	3	5.108256291	1.68704512
10360	現在	22	4	4.90915818	0.912889758
1442	世間	22	4	4.90915818	0.912889758
3363	&M-108120;醉	3	1	4.828313788	3.377586235
17370	&M-111580;受	3	1	4.828313788	3.377586235
1138	&M-121250;多	3	1	4.828313788	3.377586235
2881	&M-126510;示	3	1	4.828313788	3.377586235
32169	&M-236530;&M-112110;	3	1	4.828313788	3.377586235
7206	阿羅漢向	3	1	4.828313788	3.377586235
44301	愛爲縁	3	1	4.828313788	3.377586235
40959	安住無想	3	1	4.828313788	3.377586235
33269	依怙	3	1	4.828313788	3.377586235
2011	意樂婦	3	1	4.828313788	3.377586235
2013	衣食婦	3	1	4.828313788	3.377586235
5485	一向柔軟	3	1	4.828313788	3.377586235
5489	一向僂&M-207740;	3	1	4.828313788	3.377586235
9163	一切佛	3	1	4.828313788	3.377586235
7118	一來向	3	1	4.828313788	3.377586235
9004	引頸&M-106610;望	3	1	4.828313788	3.377586235
1090	遠離殺生	3	1	4.828313788	3.377586235
6403	可非應時	3	1	4.828313788	3.377586235
1971	起欲煩惱	3	1	4.828313788	3.377586235
32150	起惡言	3	1	4.828313788	3.377586235
8188	求義	3	1	4.828313788	3.377586235
33295	供養等	3	1	4.828313788	3.377586235

187	欽歎	3	1	4. 828313788	3. 377586235
4864	軀	3	1	4. 828313788	3. 377586235
38830	空性	3	1	4. 828313788	3. 377586235
38831	空類	3	1	4. 828313788	3. 377586235
2009	軍掠婦	3	1	4. 828313788	3. 377586235
2103	詣	3	1	4. 828313788	3. 377586235
32172	欠&M-034750;	3	1	4. 828313788	3. 377586235
6133	現觀道時	3	1	4. 828313788	3. 377586235
23548	五支	3	1	4. 828313788	3. 377586235
34656	降澤	3	1	4. 828313788	3. 377586235
7099	今脩現觀	3	1	4. 828313788	3. 377586235
2007	財貨婦	3	1	4. 828313788	3. 377586235
32749	財慳	3	1	4. 828313788	3. 377586235
29916	作苦邊際	3	1	4. 828313788	3. 377586235
1175	殺害具	3	1	4. 828313788	3. 377586235
30925	自戒所	3	1	4. 828313788	3. 377586235
900	自起邪見	3	1	4. 828313788	3. 377586235
927	自起正見	3	1	4. 828313788	3. 377586235
31038	自施所	3	1	4. 828313788	3. 377586235
18316	自受	3	1	4. 828313788	3. 377586235
19699	自想蘊	3	1	4. 828313788	3. 377586235
18522	自他受	3	1	4. 828313788	3. 377586235
19179	自他心	3	1	4. 828313788	3. 377586235
17757	自他身	3	1	4. 828313788	3. 377586235
9302	取得	3	1	4. 828313788	3. 377586235
40730	受快樂	3	1	4. 828313788	3. 377586235
22698	受欲	3	1	4. 828313788	3. 377586235
2005	授水婦	3	1	4. 828313788	3. 377586235
1959	宗族	3	1	4. 828313788	3. 377586235
5493	柔軟庵&M-207740;	3	1	4. 828313788	3. 377586235
17597	循外身觀	3	1	4. 828313788	3. 377586235
17799	循内外身觀	3	1	4. 828313788	3. 377586235
17259	循内身觀	3	1	4. 828313788	3. 377586235
24412	順喜觸	3	1	4. 828313788	3. 377586235
43221	順苦受觸爲縁生苦受	3	1	4. 828313788	3. 377586235
43222	順不苦不樂受觸爲縁	3	1	4. 828313788	3. 377586235
43220	順樂受觸爲縁生樂受	3	1	4. 828313788	3. 377586235
24347	順樂觸	3	1	4. 828313788	3. 377586235
24085	所依之義	3	1	4. 828313788	3. 377586235
17413	諸界	3	1	4. 828313788	3. 377586235
31162	諸天所	3	1	4. 828313788	3. 377586235
197	勝福	3	1	4. 828313788	3. 377586235
7446	少施	3	1	4. 828313788	3. 377586235
2033	丈夫	3	1	4. 828313788	3. 377586235
43446	色味	3	1	4. 828313788	3. 377586235
32173	食不調性	3	1	4. 828313788	3. 377586235
23482	心調柔性	3	1	4. 828313788	3. 377586235
32174	心昧劣性	3	1	4. 828313788	3. 377586235
23129	心無堪任性	3	1	4. 828313788	3. 377586235
5949	心證	3	1	4. 828313788	3. 377586235
32186	親里尋	3	1	4. 828313788	3. 377586235

4862	身持	3	1	4. 828313788	3. 377586235
17548	身相	3	1	4. 828313788	3. 377586235
23481	身調柔性	3	1	4. 828313788	3. 377586235
23128	身無堪任性	3	1	4. 828313788	3. 377586235
2017	須臾婦	3	1	4. 828313788	3. 377586235
9210	性不雜彼	3	1	4. 828313788	3. 377586235
3984	正開示	3	1	4. 828313788	3. 377586235
43223	生不苦不樂受	3	1	4. 828313788	3. 377586235
8357	生欲翹勤	3	1	4. 828313788	3. 377586235
7098	先未現觀	3	1	4. 828313788	3. 377586235
32155	染貪	3	1	4. 828313788	3. 377586235
4885	善調順者	3	1	4. 828313788	3. 377586235
4884	善調伏者	3	1	4. 828313788	3. 377586235
40052	曾有	3	1	4. 828313788	3. 377586235
7674	僧伽	3	1	4. 828313788	3. 377586235
30835	僧伽所	3	1	4. 828313788	3. 377586235
41456	造不動行已有隨不動識	3	1	4. 828313788	3. 377586235
5454	多足	3	1	4. 828313788	3. 377586235
1130	耽著殺害	3	1	4. 828313788	3. 377586235
38599	暖性	3	1	4. 828313788	3. 377586235
38600	暖類	3	1	4. 828313788	3. 377586235
2074	男子家	3	1	4. 828313788	3. 377586235
32157	著貪	3	1	4. 828313788	3. 377586235
30280	敵對	3	1	4. 828313788	3. 377586235
9209	塗染	3	1	4. 828313788	3. 377586235
44230	刀仗	3	1	4. 828313788	3. 377586235
4865	等軀	3	1	4. 828313788	3. 377586235
2015	同活婦	3	1	4. 828313788	3. 377586235
4592	得趣入正性離生	3	1	4. 828313788	3. 377586235
8288	得無上漏盡	3	1	4. 828313788	3. 377586235
4123	毒箭	3	1	4. 828313788	3. 377586235
18475	內外受	3	1	4. 828313788	3. 377586235
19131	內外心	3	1	4. 828313788	3. 377586235
34961	內熱	3	1	4. 828313788	3. 377586235
745	二十四法	3	1	4. 828313788	3. 377586235
5452	二足	3	1	4. 828313788	3. 377586235
26538	入無量喜心定	3	1	4. 828313788	3. 377586235
25721	入無量慈心定	3	1	4. 828313788	3. 377586235
27035	入無量捨心定	3	1	4. 828313788	3. 377586235
26369	入狹小喜心定	3	1	4. 828313788	3. 377586235
25546	入狹小慈心定	3	1	4. 828313788	3. 377586235
26856	入狹小捨心定	3	1	4. 828313788	3. 377586235
25955	入狹小悲心定	3	1	4. 828313788	3. 377586235
4657	能至	3	1	4. 828313788	3. 377586235
40958	能滅諸想	3	1	4. 828313788	3. 377586235
7805	八有學法	3	1	4. 828313788	3. 377586235
7807	彼種類諸有學法	3	1	4. 828313788	3. 377586235
1139	比畢洛迦	3	1	4. 828313788	3. 377586235
3545	非&M-395700;波索迦	3	1	4. 828313788	3. 377586235
6149	非現法中	3	1	4. 828313788	3. 377586235
32156	非法貪	3	1	4. 828313788	3. 377586235

22624	非眞欲	3	1	4. 828313788	3. 377586235
35511	非脩所成	3	1	4. 828313788	3. 377586235
32171	頻申	3	1	4. 828313788	3. 377586235
7159	不還向	3	1	4. 828313788	3. 377586235
32188	不死尋	3	1	4. 828313788	3. 377586235
14609	不弱	3	1	4. 828313788	3. 377586235
32182	不順同類	3	1	4. 828313788	3. 377586235
32181	不調柔性	3	1	4. 828313788	3. 377586235
949	不離殺	3	1	4. 828313788	3. 377586235
32180	不和軟性	3	1	4. 828313788	3. 377586235
1703	不與物數	3	1	4. 828313788	3. 377586235
28440	末尼	3	1	4. 828313788	3. 377586235
36022	未至定	3	1	4. 828313788	3. 377586235
3609	未得見諦	3	1	4. 828313788	3. 377586235
38242	未斷五蓋	3	1	4. 828313788	3. 377586235
34714	未脩習	3	1	4. 828313788	3. 377586235
4995	無上正等菩提	3	1	4. 828313788	3. 377586235
5451	無足	3	1	4. 828313788	3. 377586235
40447	無明爲縁	3	1	4. 828313788	3. 377586235
41047	無明爲縁造不動行	3	1	4. 828313788	3. 377586235
26534	無量喜心定加行	3	1	4. 828313788	3. 377586235
25717	無量慈心定加行	3	1	4. 828313788	3. 377586235
27031	無量捨心定加行	3	1	4. 828313788	3. 377586235
26122	無量悲心定加行	3	1	4. 828313788	3. 377586235
26584	無量有情獲益	3	1	4. 828313788	3. 377586235
25769	無量有情得樂	3	1	4. 828313788	3. 377586235
26173	無量有情離苦	3	1	4. 828313788	3. 377586235
42240	名色爲依	3	1	4. 828313788	3. 377586235
42241	名色爲建立	3	1	4. 828313788	3. 377586235
3347	迷麗耶酒	3	1	4. 828313788	3. 377586235
1128	有殺生者	3	1	4. 828313788	3. 377586235
1962	有障	3	1	4. 828313788	3. 377586235
1961	有罰	3	1	4. 828313788	3. 377586235
1698	有不與取者	3	1	4. 828313788	3. 377586235
1947	有欲邪行者	3	1	4. 828313788	3. 377586235
7802	有學根力	3	1	4. 828313788	3. 377586235
7803	有學尸羅	3	1	4. 828313788	3. 377586235
32467	欲爲無義	3	1	4. 828313788	3. 377586235
530	利自他不能廣利	3	1	4. 828313788	3. 377586235
208	離殺生	3	1	4. 828313788	3. 377586235
550	離殺等	3	1	4. 828313788	3. 377586235
32189	陵蔑尋	3	1	4. 828313788	3. 377586235
21614	令其顯了	3	1	4. 828313788	3. 377586235
34710	佛教	3	1	4. 828313788	3. 377586235
32190	假族尋	3	1	4. 828313788	3. 377586235
903	勸他令起邪見	3	1	4. 828313788	3. 377586235
930	勸他令起正見	3	1	4. 828313788	3. 377586235
32187	國土尋	3	1	4. 828313788	3. 377586235
2036	將爲己婦	3	1	4. 828313788	3. 377586235
2674	對王家	3	1	4. 828313788	3. 377586235
2676	對執理	3	1	4. 828313788	3. 377586235

2678	對親族	3	1	4. 828313788	3. 377586235
2672	對大衆	3	1	4. 828313788	3. 377586235
2670	對平正	3	1	4. 828313788	3. 377586235
32395	屬愛忿	3	1	4. 828313788	3. 377586235
32397	屬非愛忿	3	1	4. 828313788	3. 377586235
34967	已愁	3	1	4. 828313788	3. 377586235
1390	已離欲貪	3	1	4. 828313788	3. 377586235
38250	已斷五蓋	3	1	4. 828313788	3. 377586235
568	廣利	3	1	4. 828313788	3. 377586235
6425	斷見苦見集見滅見道所斷及脩所斷一切隨眠	3	1	4. 828313788	3. 377586235
7114	斷中	3	1	4. 828313788	3. 377586235
32151	樂惡友	3	1	4. 828313788	3. 377586235
2708	爲己	3	1	4. 828313788	3. 377586235
2713	爲名利	3	1	4. 828313788	3. 377586235
26365	狹小喜心定加行	3	1	4. 828313788	3. 377586235
25542	狹小慈心定加行	3	1	4. 828313788	3. 377586235
26852	狹小捨心定加行	3	1	4. 828313788	3. 377586235
25951	狹小悲心定加行	3	1	4. 828313788	3. 377586235
26423	狹小有情獲益	3	1	4. 828313788	3. 377586235
25603	狹小有情得樂	3	1	4. 828313788	3. 377586235
26011	狹小有情離苦	3	1	4. 828313788	3. 377586235
2484	瓔珞	3	1	4. 828313788	3. 377586235
23709	當苦異熟	3	1	4. 828313788	3. 377586235
34968	當愁	3	1	4. 828313788	3. 377586235
5110	當來永不生法	3	1	4. 828313788	3. 377586235
7441	眞勝	3	1	4. 828313788	3. 377586235
2759	聚集現前	3	1	4. 828313788	3. 377586235
4883	聰叡者	3	1	4. 828313788	3. 377586235
35295	脩所成	3	1	4. 828313788	3. 377586235
20697	蘊得	3	1	4. 828313788	3. 377586235
42816	觸生起	3	1	4. 828313788	3. 377586235
9381	議論	3	1	4. 828313788	3. 377586235
8977	譏毀	3	1	4. 828313788	3. 377586235
6464	證見苦見集見滅見道所斷及脩所斷諸隨眠滅	3	1	4. 828313788	3. 377586235
663	證法義	3	1	4. 828313788	3. 377586235
32179	饕餮	3	1	4. 828313788	3. 377586235
2395	驅擯	3	1	4. 828313788	3. 377586235
13	諸法	21	4	4. 686014627	0. 902509117
3711	人	21	4	4. 686014627	0. 902509117
4229	滅	21	4	4. 686014627	0. 902509117
19196	解脫心	9	3	4. 597430662	1. 633224268
22482	喜樂	9	3	4. 597430662	1. 633224268
4789	鬼界	9	3	4. 597430662	1. 633224268
6785	苦速通行	9	3	4. 597430662	1. 633224268
6783	苦遲通行	9	3	4. 597430662	1. 633224268
5690	現觀	9	3	4. 597430662	1. 633224268
21780	後有	9	3	4. 597430662	1. 633224268
7518	光明	9	3	4. 597430662	1. 633224268
36357	香處	9	3	4. 597430662	1. 633224268
17426	識界	9	3	4. 597430662	1. 633224268

29920	所見	9	3	4. 597430662	1. 633224268
24135	心無警覺	9	3	4. 597430662	1. 633224268
4942	心明記性	9	3	4. 597430662	1. 633224268
15507	善心	9	3	4. 597430662	1. 633224268
9012	耽嗜	9	3	4. 597430662	1. 633224268
4656	能得	9	3	4. 597430662	1. 633224268
23305	遍伺察	9	3	4. 597430662	1. 633224268
36363	法處	9	3	4. 597430662	1. 633224268
36359	味處	9	3	4. 597430662	1. 633224268
37788	無害界	9	3	4. 597430662	1. 633224268
38419	無執	9	3	4. 597430662	1. 633224268
38387	有受	9	3	4. 597430662	1. 633224268
15489	惡心	9	3	4. 597430662	1. 633224268
6789	樂速通行	9	3	4. 597430662	1. 633224268
6787	樂遲通行	9	3	4. 597430662	1. 633224268
351	歸	9	3	4. 597430662	1. 633224268
44418	爲取	9	3	4. 597430662	1. 633224268
36355	聲處	9	3	4. 597430662	1. 633224268
20484	&M-112010;陳那	5	2	4. 581453707	2. 391003815
5948	愛慕性	5	2	4. 581453707	2. 391003815
33735	往還	5	2	4. 581453707	2. 391003815
10403	下賤者	5	2	4. 581453707	2. 391003815
5712	伽他	5	2	4. 581453707	2. 391003815
33734	可信	5	2	4. 581453707	2. 391003815
23064	蓋心	5	2	4. 581453707	2. 391003815
4894	教授	5	2	4. 581453707	2. 391003815
4895	教誡	5	2	4. 581453707	2. 391003815
3550	勤策	5	2	4. 581453707	2. 391003815
5990	近觀	5	2	4. 581453707	2. 391003815
17072	吾	5	2	4. 581453707	2. 391003815
27890	光明想	5	2	4. 581453707	2. 391003815
7037	合掌	5	2	4. 581453707	2. 391003815
30046	三惡行	5	2	4. 581453707	2. 391003815
21326	自然	5	2	4. 581453707	2. 391003815
9584	失壞法	5	2	4. 581453707	2. 391003815
27457	修業	5	2	4. 581453707	2. 391003815
13956	修集	5	2	4. 581453707	2. 391003815
527	十法	5	2	4. 581453707	2. 391003815
23611	柔軟	5	2	4. 581453707	2. 391003815
25743	所依止	5	2	4. 581453707	2. 391003815
41085	心意業	5	2	4. 581453707	2. 391003815
3118	親友	5	2	4. 581453707	2. 391003815
25567	親屬	5	2	4. 581453707	2. 391003815
5807	塵	5	2	4. 581453707	2. 391003815
41650	頗勒婁那	5	2	4. 581453707	2. 391003815
27301	是說	5	2	4. 581453707	2. 391003815
9011	染著	5	2	4. 581453707	2. 391003815
24734	善修習	5	2	4. 581453707	2. 391003815
10602	尊勝者	5	2	4. 581453707	2. 391003815
7448	大果	5	2	4. 581453707	2. 391003815
28208	大種所造	5	2	4. 581453707	2. 391003815

5106	頂	5	2	4.581453707	2.391003815
8121	等盡	5	2	4.581453707	2.391003815
21433	二愛	5	2	4.581453707	2.391003815
38376	二外	5	2	4.581453707	2.391003815
6626	如理行	5	2	4.581453707	2.391003815
3721	如理作意	5	2	4.581453707	2.391003815
3987	病苦	5	2	4.581453707	2.391003815
1673	不違	5	2	4.581453707	2.391003815
1672	不逆	5	2	4.581453707	2.391003815
1671	不拒	5	2	4.581453707	2.391003815
9592	不停	5	2	4.581453707	2.391003815
2220	父母	5	2	4.581453707	2.391003815
23057	覆心	5	2	4.581453707	2.391003815
23058	蔽心	5	2	4.581453707	2.391003815
8122	遍盡	5	2	4.581453707	2.391003815
7362	魔	5	2	4.581453707	2.391003815
4331	牟尼	5	2	4.581453707	2.391003815
4996	夜	5	2	4.581453707	2.391003815
22481	離生	5	2	4.581453707	2.391003815
33225	律	5	2	4.581453707	2.391003815
9954	勞倦	5	2	4.581453707	2.391003815
32158	惡貪	5	2	4.581453707	2.391003815
4256	應供	5	2	4.581453707	2.391003815
4182	歸依	5	2	4.581453707	2.391003815
35281	淨色	5	2	4.581453707	2.391003815
4167	盡離	5	2	4.581453707	2.391003815
32141	詭詐	5	2	4.581453707	2.391003815
2172	誠	5	2	4.581453707	2.391003815
9577	轉動	5	2	4.581453707	2.391003815
31323	餘法	5	2	4.581453707	2.391003815
4849	欲界	20	4	4.462871073	0.891621906
10367	&M-108120;沈	8	3	4.086605033	1.573057674
27242	一切種	8	3	4.086605033	1.573057674
22096	於苦思惟苦	8	3	4.086605033	1.573057674
22099	於道思惟道	8	3	4.086605033	1.573057674
4757	戒	8	3	4.086605033	1.573057674
23438	極欣	8	3	4.086605033	1.573057674
4036	愚夫	8	3	4.086605033	1.573057674
5808	垢	8	3	4.086605033	1.573057674
3916	四神足	8	3	4.086605033	1.573057674
24136	寂靜住性	8	3	4.086605033	1.573057674
3323	酒	8	3	4.086605033	1.573057674
35249	諸所有	8	3	4.086605033	1.573057674
24134	心正直性	8	3	4.086605033	1.573057674
24133	心平等性	8	3	4.086605033	1.573057674
31108	他化自在天	8	3	4.086605033	1.573057674
9276	不證涅槃	8	3	4.086605033	1.573057674
27226	有對想	8	3	4.086605033	1.573057674
4454	踊躍	8	3	4.086605033	1.573057674
38027	惡行	8	3	4.086605033	1.573057674
29998	擇滅	8	3	4.086605033	1.573057674

35104	梵志	8	3	4.086605033	1.573057674
4834	阿羅漢	18	4	4.016583966	0.868111386
17967	苦受	18	4	4.016583966	0.868111386
23651	等思	18	4	4.016583966	0.868111386
20792	老	18	4	4.016583966	0.868111386
667	隨法行	18	4	4.016583966	0.868111386
3185	香	17	4	3.793440412	0.855356854
23414	色界	17	4	3.793440412	0.855356854
22307	心一境性	17	4	3.793440412	0.855356854
8032	深	17	4	3.793440412	0.855356854
40712	人趣	17	4	3.793440412	0.855356854
79	同	17	4	3.793440412	0.855356854
305	縛	17	4	3.793440412	0.855356854
2541	聞	17	4	3.793440412	0.855356854
3186	味	17	4	3.793440412	0.855356854
9576	無常	17	4	3.793440412	0.855356854
3184	聲	17	4	3.793440412	0.855356854
9039	安住古昔聖種	4	2	3.665162966	2.186539443
7038	慰問	4	2	3.665162966	2.186539443
28342	可欣	4	2	3.665162966	2.186539443
9393	家	4	2	3.665162966	2.186539443
37799	喜界	4	2	3.665162966	2.186539443
44023	起染	4	2	3.665162966	2.186539443
8036	拒逆	4	2	3.665162966	2.186539443
17319	極圓滿	4	2	3.665162966	2.186539443
23526	九種	4	2	3.665162966	2.186539443
3972	苦真是苦	4	2	3.665162966	2.186539443
38384	堅性	4	2	3.665162966	2.186539443
5944	現前信性	4	2	3.665162966	2.186539443
41919	後有生起	4	2	3.665162966	2.186539443
25583	最極寂靜	4	2	3.665162966	2.186539443
8093	最尊	4	2	3.665162966	2.186539443
3070	思惟已	4	2	3.665162966	2.186539443
1814	資生具	4	2	3.665162966	2.186539443
24943	慈心定	4	2	3.665162966	2.186539443
500	自利	4	2	3.665162966	2.186539443
6625	質直行	4	2	3.665162966	2.186539443
37801	捨界	4	2	3.665162966	2.186539443
14578	弱	4	2	3.665162966	2.186539443
7592	殊勝	4	2	3.665162966	2.186539443
3973	集真是集	4	2	3.665162966	2.186539443
17365	順憂受觸	4	2	3.665162966	2.186539443
14417	所集	4	2	3.665162966	2.186539443
1172	杖	4	2	3.665162966	2.186539443
43919	色中	4	2	3.665162966	2.186539443
13631	心一境	4	2	3.665162966	2.186539443
37508	心相應行蘊	4	2	3.665162966	2.186539443
34959	心熱	4	2	3.665162966	2.186539443
37510	心不相應行蘊	4	2	3.665162966	2.186539443
5950	心淨	4	2	3.665162966	2.186539443
33960	辛楚	4	2	3.665162966	2.186539443

10704	衰朽	4	2	3.665162966	2.186539443
6077	正法所	4	2	3.665162966	2.186539443
21384	正覺	4	2	3.665162966	2.186539443
30851	生喜	4	2	3.665162966	2.186539443
8991	生喜足	4	2	3.665162966	2.186539443
27892	善思惟	4	2	3.665162966	2.186539443
5103	多羅樹	4	2	3.665162966	2.186539443
2397	奪資財	4	2	3.665162966	2.186539443
33959	奪命	4	2	3.665162966	2.186539443
9151	誰	4	2	3.665162966	2.186539443
349	男根	4	2	3.665162966	2.186539443
4840	調御士	4	2	3.665162966	2.186539443
8130	通行	4	2	3.665162966	2.186539443
17201	爪	4	2	3.665162966	2.186539443
1171	刀	4	2	3.665162966	2.186539443
27332	等超越	4	2	3.665162966	2.186539443
1970	等類	4	2	3.665162966	2.186539443
38726	動性	4	2	3.665162966	2.186539443
3975	道真是道	4	2	3.665162966	2.186539443
888	二十法	4	2	3.665162966	2.186539443
9674	念言	4	2	3.665162966	2.186539443
22835	乃	4	2	3.665162966	2.186539443
4303	能盡	4	2	3.665162966	2.186539443
4246	彼岸	4	2	3.665162966	2.186539443
10705	非恒	4	2	3.665162966	2.186539443
38123	非前非後	4	2	3.665162966	2.186539443
40616	非福行	4	2	3.665162966	2.186539443
9275	不引菩提	4	2	3.665162966	2.186539443
10706	不可保信	4	2	3.665162966	2.186539443
26806	不起	4	2	3.665162966	2.186539443
32149	不恭敬	4	2	3.665162966	2.186539443
9274	不生通慧	4	2	3.665162966	2.186539443
32139	憤發	4	2	3.665162966	2.186539443
32097	保	4	2	3.665162966	2.186539443
24752	傍	4	2	3.665162966	2.186539443
21778	未滅	4	2	3.665162966	2.186539443
4839	無上丈夫	4	2	3.665162966	2.186539443
4836	明行圓滿	4	2	3.665162966	2.186539443
3974	滅真是滅	4	2	3.665162966	2.186539443
8174	門故	4	2	3.665162966	2.186539443
1338	有愛	4	2	3.665162966	2.186539443
8175	理故	4	2	3.665162966	2.186539443
22326	離苦	4	2	3.665162966	2.186539443
8447	離欲惡不善法	4	2	3.665162966	2.186539443
8035	呵毀	4	2	3.665162966	2.186539443
19343	已生者	4	2	3.665162966	2.186539443
33869	惡友	4	2	3.665162966	2.186539443
6657	應恭敬	4	2	3.665162966	2.186539443
6656	應屈	4	2	3.665162966	2.186539443
37797	樂界	4	2	3.665162966	2.186539443
3362	飲已	4	2	3.665162966	2.186539443

8166	殷重	4	2	3.665162966	2.186539443
38495	濕性	4	2	3.665162966	2.186539443
23638	稱譽	4	2	3.665162966	2.186539443
10699	羸篤	4	2	3.665162966	2.186539443
28144	聚身	4	2	3.665162966	2.186539443
10630	證涅槃	4	2	3.665162966	2.186539443
6929	隨法	4	2	3.665162966	2.186539443
5156	醫藥	4	2	3.665162966	2.186539443
17199	髮	4	2	3.665162966	2.186539443
4206	安隱	7	3	3.575779404	1.504846416
30323	緣已生法	7	3	3.575779404	1.504846416
17423	火界	7	3	3.575779404	1.504846416
20784	苦苦	7	3	3.575779404	1.504846416
20149	苦聖諦	7	3	3.575779404	1.504846416
17425	空界	7	3	3.575779404	1.504846416
20786	行苦	7	3	3.575779404	1.504846416
4647	四種	7	3	3.575779404	1.504846416
27401	種種想	7	3	3.575779404	1.504846416
17397	除滅	7	3	3.575779404	1.504846416
17422	水界	7	3	3.575779404	1.504846416
4610	漸次	7	3	3.575779404	1.504846416
19303	想蘊	7	3	3.575779404	1.504846416
17421	地界	7	3	3.575779404	1.504846416
3724	汝等	7	3	3.575779404	1.504846416
4939	不遺	7	3	3.575779404	1.504846416
4940	不漏	7	3	3.575779404	1.504846416
17424	風界	7	3	3.575779404	1.504846416
1753	物	7	3	3.575779404	1.504846416
29971	無罪法	7	3	3.575779404	1.504846416
29910	無取	7	3	3.575779404	1.504846416
9013	迷悶	7	3	3.575779404	1.504846416
238	離虛誑語	7	3	3.575779404	1.504846416
218	離不與取	7	3	3.575779404	1.504846416
8109	漏盡	7	3	3.575779404	1.504846416
13629	攝止	7	3	3.575779404	1.504846416
27295	當想	7	3	3.575779404	1.504846416
7267	功德	16	4	3.570296858	0.84182886
4938	不失	16	4	3.570296858	0.84182886
21102	可愛	15	4	3.347153305	0.827427505
2118	共	15	4	3.347153305	0.827427505
4483	作意	15	4	3.347153305	0.827427505
5123	遍知	15	4	3.347153305	0.827427505
4209	&M-108000;怕	2	1	3.218875859	2.725015304
5066	&M-112010;逸永離	2	1	3.218875859	2.725015304
9671	&M-112010;舉	2	1	3.218875859	2.725015304
3346	&M-255610;羅酒	2	1	3.218875859	2.725015304
1552	&M-395700;波索迦第一學處	2	1	3.218875859	2.725015304
3340	&M-395700;波索迦第五學處	2	1	3.218875859	2.725015304
2594	&M-395700;波索迦第三學處	2	1	3.218875859	2.725015304
3256	&M-395700;波索迦第四學處	2	1	3.218875859	2.725015304
1805	&M-395700;波索迦第二學處	2	1	3.218875859	2.725015304

3357	&M-399740;釀具成	2	1	3. 218875859	2. 725015304
44319	愛爲其縁	2	1	3. 218875859	2. 725015304
23577	安靜	2	1	3. 218875859	2. 725015304
44537	以彼爲縁	2	1	3. 218875859	2. 725015304
37963	依此有彼有	2	1	3. 218875859	2. 725015304
2426	依恃	2	1	3. 218875859	2. 725015304
41889	意識所了色	2	1	3. 218875859	2. 725015304
24171	意身	2	1	3. 218875859	2. 725015304
43774	意中	2	1	3. 218875859	2. 725015304
43677	意味	2	1	3. 218875859	2. 725015304
21250	一切五取蘊	2	1	3. 218875859	2. 725015304
35013	一旦	2	1	3. 218875859	2. 725015304
32443	煙	2	1	3. 218875859	2. 725015304
40243	縁起理	2	1	3. 218875859	2. 725015304
627	往伽藍	2	1	3. 218875859	2. 725015304
34651	王臣	2	1	3. 218875859	2. 725015304
28800	下方	2	1	3. 218875859	2. 725015304
6222	可非現見	2	1	3. 218875859	2. 725015304
33039	家族	2	1	3. 218875859	2. 725015304
40247	過去生非老死縁	2	1	3. 218875859	2. 725015304
40255	過去生亦非老死縁	2	1	3. 218875859	2. 725015304
35011	我位	2	1	3. 218875859	2. 725015304
35010	我財	2	1	3. 218875859	2. 725015304
35006	我父	2	1	3. 218875859	2. 725015304
23179	我惡作	2	1	3. 218875859	2. 725015304
27910	開心	2	1	3. 218875859	2. 725015304
38635	外火界	2	1	3. 218875859	2. 725015304
19046	外解脫心	2	1	3. 218875859	2. 725015304
19816	外眼結	2	1	3. 218875859	2. 725015304
38877	外空界	2	1	3. 218875859	2. 725015304
36909	外所	2	1	3. 218875859	2. 725015304
38519	外水界	2	1	3. 218875859	2. 725015304
38411	外地界	2	1	3. 218875859	2. 725015304
19889	外念覺支	2	1	3. 218875859	2. 725015304
38773	外風界	2	1	3. 218875859	2. 725015304
19038	外有貪心	2	1	3. 218875859	2. 725015304
19742	外貪欲蓋	2	1	3. 218875859	2. 725015304
9113	含忍	2	1	3. 218875859	2. 725015304
43384	眼味受爲縁	2	1	3. 218875859	2. 725015304
28961	眼邊	2	1	3. 218875859	2. 725015304
2078	願住	2	1	3. 218875859	2. 725015304
30644	喜心	2	1	3. 218875859	2. 725015304
7036	起迎	2	1	3. 218875859	2. 725015304
37577	起災患	2	1	3. 218875859	2. 725015304
42021	起識	2	1	3. 218875859	2. 725015304
37575	起怖畏	2	1	3. 218875859	2. 725015304
32450	起惡色	2	1	3. 218875859	2. 725015304
44153	起樂生喜	2	1	3. 218875859	2. 725015304
33935	飢	2	1	3. 218875859	2. 725015304
4215	吉祥	2	1	3. 218875859	2. 725015304
20817	朽壞	2	1	3. 218875859	2. 725015304

44041	求樂	2	1	3. 218875859	2. 725015304
1974	共爲邪行	2	1	3. 218875859	2. 725015304
35120	喬答摩尊	2	1	3. 218875859	2. 725015304
8285	強故	2	1	3. 218875859	2. 725015304
1973	強抑	2	1	3. 218875859	2. 725015304
7319	曲躬	2	1	3. 218875859	2. 725015304
5326	極樂	2	1	3. 218875859	2. 725015304
45454	勤脩	2	1	3. 218875859	2. 725015304
10612	欣讚	2	1	3. 218875859	2. 725015304
35758	筋脈	2	1	3. 218875859	2. 725015304
42320	俱大種	2	1	3. 218875859	2. 725015304
35005	苦哉苦哉	2	1	3. 218875859	2. 725015304
6385	苦集滅道現觀道	2	1	3. 218875859	2. 725015304
18015	苦心受	2	1	3. 218875859	2. 725015304
17991	苦身受	2	1	3. 218875859	2. 725015304
18087	苦耽嗜依受	2	1	3. 218875859	2. 725015304
18063	苦無味受	2	1	3. 218875859	2. 725015304
18039	苦有味受	2	1	3. 218875859	2. 725015304
37688	愚夫數	2	1	3. 218875859	2. 725015304
23015	空不可得	2	1	3. 218875859	2. 725015304
27447	空無邊處定加行	2	1	3. 218875859	2. 725015304
5067	窟宅永破	2	1	3. 218875859	2. 725015304
2215	兄弟守護	2	1	3. 218875859	2. 725015304
34654	敬慕	2	1	3. 218875859	2. 725015304
960	見起邪見	2	1	3. 218875859	2. 725015304
991	見起正見	2	1	3. 218875859	2. 725015304
951	見不離殺	2	1	3. 218875859	2. 725015304
982	見餘離殺	2	1	3. 218875859	2. 725015304
40262	現在生非老死緣	2	1	3. 218875859	2. 725015304
40260	現在生亦非老死緣	2	1	3. 218875859	2. 725015304
8958	現無雜穢	2	1	3. 218875859	2. 725015304
20816	故敗	2	1	3. 218875859	2. 725015304
23366	鼓翼	2	1	3. 218875859	2. 725015304
34655	五穀豐熟	2	1	3. 218875859	2. 725015304
3995	五取蘊苦	2	1	3. 218875859	2. 725015304
8018	五種取蘊	2	1	3. 218875859	2. 725015304
4511	五勝善法	2	1	3. 218875859	2. 725015304
32706	五塵	2	1	3. 218875859	2. 725015304
28413	光明定加行	2	1	3. 218875859	2. 725015304
28612	光明定想	2	1	3. 218875859	2. 725015304
8025	恒常	2	1	3. 218875859	2. 725015304
8020	拘執	2	1	3. 218875859	2. 725015304
22899	香鬘	2	1	3. 218875859	2. 725015304
20537	高聲	2	1	3. 218875859	2. 725015304
1868	劫盜故思	2	1	3. 218875859	2. 725015304
17745	合說	2	1	3. 218875859	2. 725015304
35014	忽	2	1	3. 218875859	2. 725015304
5537	此意惡行	2	1	3. 218875859	2. 725015304
5534	此語惡行	2	1	3. 218875859	2. 725015304
44536	此所生行	2	1	3. 218875859	2. 725015304
3102	此人	2	1	3. 218875859	2. 725015304

37964	此生故彼生	2	1	3. 218875859	2. 725015304
37633	災患	2	1	3. 218875859	2. 725015304
23339	細聲	2	1	3. 218875859	2. 725015304
99	殺生者	2	1	3. 218875859	2. 725015304
5064	三火永靜	2	1	3. 218875859	2. 725015304
7819	三結永斷	2	1	3. 218875859	2. 725015304
5478	三種巧調御事	2	1	3. 218875859	2. 725015304
20402	三轉十二行相	2	1	3. 218875859	2. 725015304
24001	四支	2	1	3. 218875859	2. 725015304
6781	四種行	2	1	3. 218875859	2. 725015304
20399	四聖諦中	2	1	3. 218875859	2. 725015304
17136	四念住法	2	1	3. 218875859	2. 725015304
4747	四證淨中	2	1	3. 218875859	2. 725015304
38207	思越諸學處	2	1	3. 218875859	2. 725015304
38196	思斷衆生命	2	1	3. 218875859	2. 725015304
8611	死生智作證通	2	1	3. 218875859	2. 725015304
35344	耳増上	2	1	3. 218875859	2. 725015304
30988	自施	2	1	3. 218875859	2. 725015304
85	自損傷者	2	1	3. 218875859	2. 725015304
20037	自他想蘊	2	1	3. 218875859	2. 725015304
1867	執著取	2	1	3. 218875859	2. 725015304
3027	執問	2	1	3. 218875859	2. 725015304
26748	捨心定加行	2	1	3. 218875859	2. 725015304
2593	邪行	2	1	3. 218875859	2. 725015304
43436	取蘊經中	2	1	3. 218875859	2. 725015304
3832	趣涅槃	2	1	3. 218875859	2. 725015304
22903	受畜	2	1	3. 218875859	2. 725015304
43378	受爲縁生愛	2	1	3. 218875859	2. 725015304
2356	宗族守護	2	1	3. 218875859	2. 725015304
4176	洲渚	2	1	3. 218875859	2. 725015304
44782	衆縁生	2	1	3. 218875859	2. 725015304
40963	住無想時	2	1	3. 218875859	2. 725015304
562	十五法	2	1	3. 218875859	2. 725015304
30048	十不善業道	2	1	3. 218875859	2. 725015304
688	十六法	2	1	3. 218875859	2. 725015304
8610	宿住隨念智作證通	2	1	3. 218875859	2. 725015304
32451	出惡言	2	1	3. 218875859	2. 725015304
18407	循外受觀	2	1	3. 218875859	2. 725015304
19063	循外心觀	2	1	3. 218875859	2. 725015304
18586	循内外受觀	2	1	3. 218875859	2. 725015304
19213	循内外心觀	2	1	3. 218875859	2. 725015304
20069	循内外法觀	2	1	3. 218875859	2. 725015304
18137	循内受觀	2	1	3. 218875859	2. 725015304
18836	循内心觀	2	1	3. 218875859	2. 725015304
39462	順喜觸所起心喜平等受	2	1	3. 218875859	2. 725015304
24375	順苦觸	2	1	3. 218875859	2. 725015304
43219	順不苦不樂受	2	1	3. 218875859	2. 725015304
24436	順憂觸	2	1	3. 218875859	2. 725015304
37335	順樂受觸所起心樂平等受	2	1	3. 218875859	2. 725015304
35987	初二靜慮	2	1	3. 218875859	2. 725015304
6996	所應學法	2	1	3. 218875859	2. 725015304

6981	所應學處	2	1	3. 218875859	2. 725015304
33756	所脩道	2	1	3. 218875859	2. 725015304
17637	諸界相	2	1	3. 218875859	2. 725015304
20974	諸蘊破壞	2	1	3. 218875859	2. 725015304
42891	諸觸生起	2	1	3. 218875859	2. 725015304
20425	除顛倒	2	1	3. 218875859	2. 725015304
8013	傷毀	2	1	3. 218875859	2. 725015304
34646	勝朋伴	2	1	3. 218875859	2. 725015304
9684	少顧戀	2	1	3. 218875859	2. 725015304
9683	少所作	2	1	3. 218875859	2. 725015304
40987	少福行	2	1	3. 218875859	2. 725015304
1972	招誘	2	1	3. 218875859	2. 725015304
2440	障罰俱	2	1	3. 218875859	2. 725015304
38245	障礙道品	2	1	3. 218875859	2. 725015304
28813	上方	2	1	3. 218875859	2. 725015304
1700	城邑中	2	1	3. 218875859	2. 725015304
37578	擾惱事	2	1	3. 218875859	2. 725015304
35055	擾惱性	2	1	3. 218875859	2. 725015304
35056	擾惱類	2	1	3. 218875859	2. 725015304
43554	色中非都無味	2	1	3. 218875859	2. 725015304
43560	色味受爲緣故	2	1	3. 218875859	2. 725015304
33040	色力	2	1	3. 218875859	2. 725015304
4735	信心	2	1	3. 218875859	2. 725015304
29123	審觀受	2	1	3. 218875859	2. 725015304
29122	審觀受住	2	1	3. 218875859	2. 725015304
29121	審觀受生	2	1	3. 218875859	2. 725015304
23178	心悔	2	1	3. 218875859	2. 725015304
8609	心差別智作證通	2	1	3. 218875859	2. 725015304
35052	心擾惱	2	1	3. 218875859	2. 725015304
38247	心善安住四念住中	2	1	3. 218875859	2. 725015304
38262	心未善住四念住中	2	1	3. 218875859	2. 725015304
32780	心吝惜性	2	1	3. 218875859	2. 725015304
23177	心懊	2	1	3. 218875859	2. 725015304
31598	深心厭患	2	1	3. 218875859	2. 725015304
8606	神境智作證通	2	1	3. 218875859	2. 725015304
2336	親眷守護	2	1	3. 218875859	2. 725015304
20800	身曲	2	1	3. 218875859	2. 725015304
5115	身語意三種惡行	2	1	3. 218875859	2. 725015304
42558	身語惡行	2	1	3. 218875859	2. 725015304
42389	身中彼俱大種	2	1	3. 218875859	2. 725015304
42589	人趣樂	2	1	3. 218875859	2. 725015304
7650	世應供	2	1	3. 218875859	2. 725015304
39966	是如	2	1	3. 218875859	2. 725015304
44539	是彼種類	2	1	3. 218875859	2. 725015304
668	成和敬	2	1	3. 218875859	2. 725015304
40207	生支	2	1	3. 218875859	2. 725015304
38080	生諸善趣	2	1	3. 218875859	2. 725015304
35107	生聞	2	1	3. 218875859	2. 725015304
44235	生無量種惡不善法	2	1	3. 218875859	2. 725015304
8286	盛故	2	1	3. 218875859	2. 725015304
6887	聖正定	2	1	3. 218875859	2. 725015304

4654	聖道流	2	1	3. 218875859	2. 725015304
45249	說三界五蘊名有	2	1	3. 218875859	2. 725015304
45253	說生分五蘊名有	2	1	3. 218875859	2. 725015304
45251	說能感後有業名有	2	1	3. 218875859	2. 725015304
20143	仙人論處施鹿林中	2	1	3. 218875859	2. 725015304
23137	染汚心品	2	1	3. 218875859	2. 725015304
7374	善供養	2	1	3. 218875859	2. 725015304
4896	善說法中	2	1	3. 218875859	2. 725015304
27946	善知受住	2	1	3. 218875859	2. 725015304
27945	善知受生	2	1	3. 218875859	2. 725015304
32312	善惡作業無知	2	1	3. 218875859	2. 725015304
7372	善惠施	2	1	3. 218875859	2. 725015304
27891	善攝受	2	1	3. 218875859	2. 725015304
7376	善祠祀	2	1	3. 218875859	2. 725015304
31601	然後攝心	2	1	3. 218875859	2. 725015304
8959	曾無雜穢	2	1	3. 218875859	2. 725015304
7503	僧田	2	1	3. 218875859	2. 725015304
10622	增長智慧	2	1	3. 218875859	2. 725015304
4126	損壞	2	1	3. 218875859	2. 725015304
1949	他女婦	2	1	3. 218875859	2. 725015304
4360	多界	2	1	3. 218875859	2. 725015304
20426	多住心	2	1	3. 218875859	2. 725015304
22914	打罵	2	1	3. 218875859	2. 725015304
7305	大果利	2	1	3. 218875859	2. 725015304
17585	大小便利	2	1	3. 218875859	2. 725015304
26803	諾瞿陀樹	2	1	3. 218875859	2. 725015304
37954	智者於緣起善巧	2	1	3. 218875859	2. 725015304
37908	智者於處善巧	2	1	3. 218875859	2. 725015304
38013	智者於處非處善巧	2	1	3. 218875859	2. 725015304
37935	智者於蘊善巧	2	1	3. 218875859	2. 725015304
37710	智者數	2	1	3. 218875859	2. 725015304
17217	腸	2	1	3. 218875859	2. 725015304
5479	調御	2	1	3. 218875859	2. 725015304
38153	帝釋	2	1	3. 218875859	2. 725015304
8608	天耳智作證通	2	1	3. 218875859	2. 725015304
7401	天帝	2	1	3. 218875859	2. 725015304
22897	田宅	2	1	3. 218875859	2. 725015304
1212	塗香	2	1	3. 218875859	2. 725015304
34941	都盡	2	1	3. 218875859	2. 725015304
32380	等欣	2	1	3. 218875859	2. 725015304
8065	鈍故	2	1	3. 218875859	2. 725015304
45660	那伽	2	1	3. 218875859	2. 725015304
38593	內火界	2	1	3. 218875859	2. 725015304
18820	內解脫心	2	1	3. 218875859	2. 725015304
19507	內眼結	2	1	3. 218875859	2. 725015304
38824	內空界	2	1	3. 218875859	2. 725015304
18747	內策心	2	1	3. 218875859	2. 725015304
18735	內散心	2	1	3. 218875859	2. 725015304
18753	內小心	2	1	3. 218875859	2. 725015304
38489	內水界	2	1	3. 218875859	2. 725015304
18759	內大心	2	1	3. 218875859	2. 725015304

38378	内地界	2	1	3. 218875859	2. 725015304
18741	内沈心	2	1	3. 218875859	2. 725015304
18796	内定心	2	1	3. 218875859	2. 725015304
19583	内念覺支	2	1	3. 218875859	2. 725015304
18814	内不解脱心	2	1	3. 218875859	2. 725015304
18790	内不定心	2	1	3. 218875859	2. 725015304
18772	内不掉心	2	1	3. 218875859	2. 725015304
18802	内不脩心	2	1	3. 218875859	2. 725015304
18778	内不靜心	2	1	3. 218875859	2. 725015304
38720	内風界	2	1	3. 218875859	2. 725015304
18717	内有癡心	2	1	3. 218875859	2. 725015304
18705	内有瞋心	2	1	3. 218875859	2. 725015304
18693	内有貪心	2	1	3. 218875859	2. 725015304
18723	内離癡心	2	1	3. 218875859	2. 725015304
18711	内離瞋心	2	1	3. 218875859	2. 725015304
18699	内離貪心	2	1	3. 218875859	2. 725015304
18729	内聚心	2	1	3. 218875859	2. 725015304
18808	内脩心	2	1	3. 218875859	2. 725015304
19340	内貪欲蓋	2	1	3. 218875859	2. 725015304
18784	内靜心	2	1	3. 218875859	2. 725015304
22683	難詰	2	1	3. 218875859	2. 725015304
33277	汝家	2	1	3. 218875859	2. 725015304
35757	肉身	2	1	3. 218875859	2. 725015304
6137	入苦集滅道	2	1	3. 218875859	2. 725015304
27451	入空無邊處定	2	1	3. 218875859	2. 725015304
28417	入光明定	2	1	3. 218875859	2. 725015304
26752	入捨心定	2	1	3. 218875859	2. 725015304
26126	入無量悲心定	2	1	3. 218875859	2. 725015304
5616	如是令其無餘	2	1	3. 218875859	2. 725015304
4587	如理觀察深妙義已	2	1	3. 218875859	2. 725015304
4586	如理觀深妙義	2	1	3. 218875859	2. 725015304
8021	如扼	2	1	3. 218875859	2. 725015304
8296	能易	2	1	3. 218875859	2. 725015304
8498	能義利樂	2	1	3. 218875859	2. 725015304
8293	能急	2	1	3. 218875859	2. 725015304
1124	能殺生者	2	1	3. 218875859	2. 725015304
8493	能思自利	2	1	3. 218875859	2. 725015304
8494	能思利他	2	1	3. 218875859	2. 725015304
8287	能速證	2	1	3. 218875859	2. 725015304
8495	能利多生	2	1	3. 218875859	2. 725015304
8497	能愍世間	2	1	3. 218875859	2. 725015304
8496	能樂多生	2	1	3. 218875859	2. 725015304
4660	能滿	2	1	3. 218875859	2. 725015304
9271	能礙彼類	2	1	3. 218875859	2. 725015304
8295	能駛	2	1	3. 218875859	2. 725015304
28749	背面	2	1	3. 218875859	2. 725015304
20801	背僂	2	1	3. 218875859	2. 725015304
7824	八十八諸隨眠永斷	2	1	3. 218875859	2. 725015304
6646	八隻	2	1	3. 218875859	2. 725015304
20486	八萬天子	2	1	3. 218875859	2. 725015304
20808	斑黑	2	1	3. 218875859	2. 725015304

42396	彼俱大種	2	1	3. 218875859	2. 725015304
5048	彼種類諸無學法	2	1	3. 218875859	2. 725015304
22875	彼身出家	2	1	3. 218875859	2. 725015304
22858	披服	2	1	3. 218875859	2. 725015304
20798	皮緩	2	1	3. 218875859	2. 725015304
8078	非易	2	1	3. 218875859	2. 725015304
44028	非一向苦	2	1	3. 218875859	2. 725015304
8075	非急	2	1	3. 218875859	2. 725015304
8491	非思害他	2	1	3. 218875859	2. 725015304
8492	非思俱害	2	1	3. 218875859	2. 725015304
8490	非思自害	2	1	3. 218875859	2. 725015304
8076	非疾	2	1	3. 218875859	2. 725015304
3565	非世尊弟子	2	1	3. 218875859	2. 725015304
43150	非是觸	2	1	3. 218875859	2. 725015304
41539	非想非非想天	2	1	3. 218875859	2. 725015304
44885	非天人師	2	1	3. 218875859	2. 725015304
44883	非如來應正等覺	2	1	3. 218875859	2. 725015304
41238	非福行已有隨非福識	2	1	3. 218875859	2. 725015304
27420	非理所引想	2	1	3. 218875859	2. 725015304
37701	非處法	2	1	3. 218875859	2. 725015304
44015	非樂喜受之所纏執	2	1	3. 218875859	2. 725015304
44014	非樂所隨	2	1	3. 218875859	2. 725015304
22613	非真欲體	2	1	3. 218875859	2. 725015304
8077	非駛	2	1	3. 218875859	2. 725015304
35755	膝輪上	2	1	3. 218875859	2. 725015304
8019	逼切	2	1	3. 218875859	2. 725015304
1258	逼惱衆生	2	1	3. 218875859	2. 725015304
33780	不右取	2	1	3. 218875859	2. 725015304
29230	不久住	2	1	3. 218875859	2. 725015304
18023	不苦不樂心受	2	1	3. 218875859	2. 725015304
17999	不苦不樂身受	2	1	3. 218875859	2. 725015304
18095	不苦不樂耽嗜依受	2	1	3. 218875859	2. 725015304
18071	不苦不樂無味受	2	1	3. 218875859	2. 725015304
18047	不苦不樂有味受	2	1	3. 218875859	2. 725015304
23218	不決定	2	1	3. 218875859	2. 725015304
72	不寂靜者	2	1	3. 218875859	2. 725015304
16229	不審觀	2	1	3. 218875859	2. 725015304
33932	不能堪忍	2	1	3. 218875859	2. 725015304
21791	不復生起	2	1	3. 218875859	2. 725015304
131	不離虛誑	2	1	3. 218875859	2. 725015304
113	不離劫盜	2	1	3. 218875859	2. 725015304
9426	不懊歎	2	1	3. 218875859	2. 725015304
43551	不應於色起染	2	1	3. 218875859	2. 725015304
9104	不樂居	2	1	3. 218875859	2. 725015304
13774	不樂欲	2	1	3. 218875859	2. 725015304
3077	不爲不與取事	2	1	3. 218875859	2. 725015304
10623	不礙彼類	2	1	3. 218875859	2. 725015304
14607	不羸	2	1	3. 218875859	2. 725015304
32776	不隨遍施	2	1	3. 218875859	2. 725015304
32779	不隨遍捨	2	1	3. 218875859	2. 725015304
2187	父守護	2	1	3. 218875859	2. 725015304

4582	聞正法	2	1	3. 218875859	2. 725015304
4583	聞正法已	2	1	3. 218875859	2. 725015304
2747	平正	2	1	3. 218875859	2. 725015304
9856	遍住	2	1	3. 218875859	2. 725015304
17269	遍隨行	2	1	3. 218875859	2. 725015304
2146	母守護	2	1	3. 218875859	2. 725015304
43882	法味受爲縁	2	1	3. 218875859	2. 725015304
192	防護者	2	1	3. 218875859	2. 725015304
44247	防護爲縁	2	1	3. 218875859	2. 725015304
38154	魔王	2	1	3. 218875859	2. 725015304
3383	未沱	2	1	3. 218875859	2. 725015304
3615	未見諦者	2	1	3. 218875859	2. 725015304
21779	未吐	2	1	3. 218875859	2. 725015304
40252	未來生非老死縁	2	1	3. 218875859	2. 725015304
40250	未來生亦非老死縁	2	1	3. 218875859	2. 725015304
4111	未拔	2	1	3. 218875859	2. 725015304
41669	未變吐	2	1	3. 218875859	2. 725015304
22465	未淨者	2	1	3. 218875859	2. 725015304
19807	無外眼結	2	1	3. 218875859	2. 725015304
19881	無外念覺支	2	1	3. 218875859	2. 725015304
19734	無外貪欲蓋	2	1	3. 218875859	2. 725015304
5071	無上愛盡	2	1	3. 218875859	2. 725015304
5069	無上究竟	2	1	3. 218875859	2. 725015304
5070	無上寂靜	2	1	3. 218875859	2. 725015304
20583	無上法輪	2	1	3. 218875859	2. 725015304
1757	無情	2	1	3. 218875859	2. 725015304
13405	無顛倒	2	1	3. 218875859	2. 725015304
19575	無内念覺支	2	1	3. 218875859	2. 725015304
5107	無復遺餘	2	1	3. 218875859	2. 725015304
42192	無名色	2	1	3. 218875859	2. 725015304
40662	無明爲縁造非福行	2	1	3. 218875859	2. 725015304
44017	無有情爲求樂	2	1	3. 218875859	2. 725015304
37274	無漏作意相應諸受	2	1	3. 218875859	2. 725015304
5043	無學根力	2	1	3. 218875859	2. 725015304
5044	無學尸羅	2	1	3. 218875859	2. 725015304
34650	無惱害法	2	1	3. 218875859	2. 725015304
5053	無爲阿羅漢性	2	1	3. 218875859	2. 725015304
194	無貶	2	1	3. 218875859	2. 725015304
27231	無邊空	2	1	3. 218875859	2. 725015304
20973	命根不轉	2	1	3. 218875859	2. 725015304
20799	面皴	2	1	3. 218875859	2. 725015304
40179	有縁起亦縁已生法	2	1	3. 218875859	2. 725015304
40177	有縁已生法非縁起	2	1	3. 218875859	2. 725015304
19801	有外眼結	2	1	3. 218875859	2. 725015304
19875	有外念覺支	2	1	3. 218875859	2. 725015304
19728	有外貪欲蓋	2	1	3. 218875859	2. 725015304
1245	有害非殺	2	1	3. 218875859	2. 725015304
1246	有害亦殺	2	1	3. 218875859	2. 725015304
1963	有障罰俱	2	1	3. 218875859	2. 725015304
20690	有情聚	2	1	3. 218875859	2. 725015304
19569	有内念覺支	2	1	3. 218875859	2. 725015304

44280	有防護	2	1	3. 218875859	2. 725015304
5038	有爲阿羅漢性	2	1	3. 218875859	2. 725015304
43154	有觸生	2	1	3. 218875859	2. 725015304
87	有眨	2	1	3. 218875859	2. 725015304
44538	用彼爲集	2	1	3. 218875859	2. 725015304
23367	踊身	2	1	3. 218875859	2. 725015304
32490	欲爲有義	2	1	3. 218875859	2. 725015304
35759	流注	2	1	3. 218875859	2. 725015304
38243	令心染汚	2	1	3. 218875859	2. 725015304
32769	令他不得	2	1	3. 218875859	2. 725015304
25614	令不散亂	2	1	3. 218875859	2. 725015304
8067	劣故	2	1	3. 218875859	2. 725015304
8612	漏盡智作證通	2	1	3. 218875859	2. 725015304
42374	六根増長	2	1	3. 218875859	2. 725015304
981	勸他離殺	2	1	3. 218875859	2. 725015304
703	勸他令具淨信	2	1	3. 218875859	2. 725015304
950	勸他令殺	2	1	3. 218875859	2. 725015304
543	勸他令離殺生	2	1	3. 218875859	2. 725015304
20802	喘息	2	1	3. 218875859	2. 725015304
34653	國人	2	1	3. 218875859	2. 725015304
26793	娑羅樹	2	1	3. 218875859	2. 725015304
34769	巖窟	2	1	3. 218875859	2. 725015304
7105	已於三結	2	1	3. 218875859	2. 725015304
7373	已供養	2	1	3. 218875859	2. 725015304
35053	已擾惱	2	1	3. 218875859	2. 725015304
21788	已吐	2	1	3. 218875859	2. 725015304
7300	已惠施	2	1	3. 218875859	2. 725015304
7375	已祠祀	2	1	3. 218875859	2. 725015304
6868	并具	2	1	3. 218875859	2. 725015304
6867	并資	2	1	3. 218875859	2. 725015304
44593	從衆縁生	2	1	3. 218875859	2. 725015304
32592	惡稱	2	1	3. 218875859	2. 725015304
32593	惡譽	2	1	3. 218875859	2. 725015304
9441	懊	2	1	3. 218875859	2. 725015304
44278	攝受爲縁	2	1	3. 218875859	2. 725015304
1869	舉離本處	2	1	3. 218875859	2. 725015304
4113	斫	2	1	3. 218875859	2. 725015304
6423	斷見苦見集見滅見道所斷及脩所斷隨眠道時	2	1	3. 218875859	2. 725015304
28690	晝分	2	1	3. 218875859	2. 725015304
38155	梵王	2	1	3. 218875859	2. 725015304
44036	樂喜受之所纏執	2	1	3. 218875859	2. 725015304
44034	樂所隨	2	1	3. 218875859	2. 725015304
17983	樂身受	2	1	3. 218875859	2. 725015304
18079	樂耽嗜依受	2	1	3. 218875859	2. 725015304
18055	樂無味受	2	1	3. 218875859	2. 725015304
18031	樂有味受	2	1	3. 218875859	2. 725015304
472	滿分	2	1	3. 218875859	2. 725015304
28176	漑灌	2	1	3. 218875859	2. 725015304
39338	爲斷害界	2	1	3. 218875859	2. 725015304
39216	爲斷恚界	2	1	3. 218875859	2. 725015304
25982	狹小有情	2	1	3. 218875859	2. 725015304

40567	瓮喻經中	2	1	3. 218875859	2. 725015304
35054	當擾惱	2	1	3. 218875859	2. 725015304
41470	當生空無邊處天衆同分中	2	1	3. 218875859	2. 725015304
41295	當生人趣同分	2	1	3. 218875859	2. 725015304
41382	當生梵衆天衆同分中	2	1	3. 218875859	2. 725015304
8960	當無雜穢	2	1	3. 218875859	2. 725015304
32364	發劣慧	2	1	3. 218875859	2. 725015304
22614	眞欲體	2	1	3. 218875859	2. 725015304
10426	礙彼類	2	1	3. 218875859	2. 725015304
7039	禮拜	2	1	3. 218875859	2. 725015304
628	禮覲	2	1	3. 218875859	2. 725015304
32357	纏裏	2	1	3. 218875859	2. 725015304
8066	羸故	2	1	3. 218875859	2. 725015304
20818	羸損	2	1	3. 218875859	2. 725015304
35123	聽許	2	1	3. 218875859	2. 725015304
17225	肚	2	1	3. 218875859	2. 725015304
29207	脩定	2	1	3. 218875859	2. 725015304
35754	臍輪下	2	1	3. 218875859	2. 725015304
2276	舅姑守護	2	1	3. 218875859	2. 725015304
4559	觀甚深妙義	2	1	3. 218875859	2. 725015304
44232	諍競	2	1	3. 218875859	2. 725015304
44233	諂詐	2	1	3. 218875859	2. 725015304
6462	證見苦見集見滅見道所斷及脩所斷隨眠滅道時	2	1	3. 218875859	2. 725015304
38159	證無上正等菩提	2	1	3. 218875859	2. 725015304
38157	證獨覺菩提	2	1	3. 218875859	2. 725015304
20558	轉法輪	2	1	3. 218875859	2. 725015304
20803	逾急	2	1	3. 218875859	2. 725015304
35068	雜事	2	1	3. 218875859	2. 725015304
37571	靜室	2	1	3. 218875859	2. 725015304
33607	顯己	2	1	3. 218875859	2. 725015304
33499	餘家	2	1	3. 218875859	2. 725015304
22908	驅役	2	1	3. 218875859	2. 725015304
20797	髮白	2	1	3. 218875859	2. 725015304
23336	僂聲	2	1	3. 218875859	2. 725015304
37685	齊何	2	1	3. 218875859	2. 725015304
4787	地獄	14	4	3. 124009751	0. 812032191
3956	通達	14	4	3. 124009751	0. 812032191
23660	已勝解	14	4	3. 124009751	0. 812032191
17959	樂受	14	4	3. 124009751	0. 812032191
23661	當勝解	14	4	3. 124009751	0. 812032191
21104	可喜	6	3	3. 064953775	1. 426102297
23652	現前等思	6	3	3. 064953775	1. 426102297
27781	現法樂住	6	3	3. 064953775	1. 426102297
2121	互	6	3	3. 064953775	1. 426102297
19350	更	6	3	3. 064953775	1. 426102297
40804	四大王衆天	6	3	3. 064953775	1. 426102297
17367	心憂	6	3	3. 064953775	1. 426102297
5985	善説	6	3	3. 064953775	1. 426102297
20592	漸	6	3	3. 064953775	1. 426102297
9413	相違	6	3	3. 064953775	1. 426102297
4367	速	6	3	3. 064953775	1. 426102297

35326	内處	6	3	3.064953775	1.426102297
29977	白法	6	3	3.064953775	1.426102297
37146	非擇滅	6	3	3.064953775	1.426102297
1674	不越	6	3	3.064953775	1.426102297
1666	不爲	6	3	3.064953775	1.426102297
7350	福田	6	3	3.064953775	1.426102297
37129	無想定	6	3	3.064953775	1.426102297
13459	名想	6	3	3.064953775	1.426102297
22873	猛利	6	3	3.064953775	1.426102297
1858	門	6	3	3.064953775	1.426102297
13457	假	6	3	3.064953775	1.426102297
23453	歡喜性	6	3	3.064953775	1.426102297
23654	當思	6	3	3.064953775	1.426102297
8057	羸	6	3	3.064953775	1.426102297
5033	一者	13	4	2.900866197	0.795495474
14575	下	13	4	2.900866197	0.795495474
331	感	13	4	2.900866197	0.795495474
1669	棄捨	13	4	2.900866197	0.795495474
16099	極簡擇	13	4	2.900866197	0.795495474
29878	作意相應	13	4	2.900866197	0.795495474
35256	所知	13	4	2.900866197	0.795495474
5035	二者	13	4	2.900866197	0.795495474
5034	有爲	13	4	2.900866197	0.795495474
39613	梵衆天	13	4	2.900866197	0.795495474
4118	隨眠	13	4	2.900866197	0.795495474
1702	阿練若	3	2	2.748872224	1.922939021
32144	以利求利	3	2	2.748872224	1.922939021
28155	一義	3	2	2.748872224	1.922939021
29604	一面	3	2	2.748872224	1.922939021
30170	下劣法	3	2	2.748872224	1.922939021
39575	下從	3	2	2.748872224	1.922939021
37845	過去界	3	2	2.748872224	1.922939021
6654	解脫智見具足	3	2	2.748872224	1.922939021
29760	快樂	3	2	2.748872224	1.922939021
6650	戒具足	3	2	2.748872224	1.922939021
20698	界得	3	2	2.748872224	1.922939021
3797	堪	3	2	2.748872224	1.922939021
23444	喜性	3	2	2.748872224	1.922939021
23445	喜類	3	2	2.748872224	1.922939021
4933	起念	3	2	2.748872224	1.922939021
1170	弓	3	2	2.748872224	1.922939021
32140	矯妄	3	2	2.748872224	1.922939021
22140	近尋求	3	2	2.748872224	1.922939021
22906	銀	3	2	2.748872224	1.922939021
10422	俱害	3	2	2.748872224	1.922939021
37798	苦界	3	2	2.748872224	1.922939021
25297	遇	3	2	2.748872224	1.922939021
32143	激磨	3	2	2.748872224	1.922939021
2704	見言不見	3	2	2.748872224	1.922939021
37847	現在界	3	2	2.748872224	1.922939021
23439	現前極欣	3	2	2.748872224	1.922939021

32142	現相	3	2	2. 748872224	1. 922939021
23101	現爲過患	3	2	2. 748872224	1. 922939021
32906	已勝	3	2	2. 748872224	1. 922939021
10361	五蓋	3	2	2. 748872224	1. 922939021
2612	交會	3	2	2. 748872224	1. 922939021
1190	劫盜	3	2	2. 748872224	1. 922939021
33775	師等	3	2	2. 748872224	1. 922939021
34668	思惟分別	3	2	2. 748872224	1. 922939021
9392	施主	3	2	2. 748872224	1. 922939021
38454	枝	3	2	2. 748872224	1. 922939021
641	至誠	3	2	2. 748872224	1. 922939021
190	持戒	3	2	2. 748872224	1. 922939021
10416	自害	3	2	2. 748872224	1. 922939021
43489	識味	3	2	2. 748872224	1. 922939021
41831	識爲縁	3	2	2. 748872224	1. 922939021
44229	執持	3	2	2. 748872224	1. 922939021
33941	蛇	3	2	2. 748872224	1. 922939021
40484	邪思惟	3	2	2. 748872224	1. 922939021
40504	邪念	3	2	2. 748872224	1. 922939021
7618	手	3	2	2. 748872224	1. 922939021
8955	種姓	3	2	2. 748872224	1. 922939021
22425	趣苦滅道聖諦	3	2	2. 748872224	1. 922939021
37811	受界	3	2	2. 748872224	1. 922939021
9273	受持此法	3	2	2. 748872224	1. 922939021
9017	受用時	3	2	2. 748872224	1. 922939021
43508	受爲縁	3	2	2. 748872224	1. 922939021
5536	所感異熟	3	2	2. 748872224	1. 922939021
32574	所犯	3	2	2. 748872224	1. 922939021
27823	諸漏永盡	3	2	2. 748872224	1. 922939021
35157	女根	3	2	2. 748872224	1. 922939021
28835	照了	3	2	2. 748872224	1. 922939021
39577	上至	3	2	2. 748872224	1. 922939021
16250	審觀	3	2	2. 748872224	1. 922939021
3719	親近善士	3	2	2. 748872224	1. 922939021
4852	世界	3	2	2. 748872224	1. 922939021
7094	世間道	3	2	2. 748872224	1. 922939021
39141	是出	3	2	2. 748872224	1. 922939021
29915	正盡苦	3	2	2. 748872224	1. 922939021
4880	仙	3	2	2. 748872224	1. 922939021
9549	前後	3	2	2. 748872224	1. 922939021
37867	善界	3	2	2. 748872224	1. 922939021
27894	善通達	3	2	2. 748872224	1. 922939021
37812	想界	3	2	2. 748872224	1. 922939021
40962	想滅	3	2	2. 748872224	1. 922939021
10419	他害	3	2	2. 748872224	1. 922939021
21	大海	3	2	2. 748872224	1. 922939021
2703	知言不知	3	2	2. 748872224	1. 922939021
5991	智者内證	3	2	2. 748872224	1. 922939021
37857	中界	3	2	2. 748872224	1. 922939021
28216	中品	3	2	2. 748872224	1. 922939021
9325	長夜	3	2	2. 748872224	1. 922939021

7413	到	3	2	2. 748872224	1. 922939021
4867	得自體	3	2	2. 748872224	1. 922939021
17355	内縛	3	2	2. 748872224	1. 922939021
35147	二十二	3	2	2. 748872224	1. 922939021
39084	能證涅槃	3	2	2. 748872224	1. 922939021
84	犯戒	3	2	2. 748872224	1. 922939021
17205	皮	3	2	2. 748872224	1. 922939021
37583	非諸智者	3	2	2. 748872224	1. 922939021
33772	不愛	3	2	2. 748872224	1. 922939021
21288	不安隱	3	2	2. 748872224	1. 922939021
38043	不可欣	3	2	2. 748872224	1. 922939021
32148	不喜足	3	2	2. 748872224	1. 922939021
37379	不繫受	3	2	2. 748872224	1. 922939021
2705	不見言見	3	2	2. 748872224	1. 922939021
32176	不作意	3	2	2. 748872224	1. 922939021
1750	不施	3	2	2. 748872224	1. 922939021
37868	不善界	3	2	2. 748872224	1. 922939021
2702	不知言知	3	2	2. 748872224	1. 922939021
17238	不淨相	3	2	2. 748872224	1. 922939021
2080	婦	3	2	2. 748872224	1. 922939021
7427	布施	3	2	2. 748872224	1. 922939021
31599	怖畏	3	2	2. 748872224	1. 922939021
15	普	3	2	2. 748872224	1. 922939021
3882	聞捨慧	3	2	2. 748872224	1. 922939021
4738	奉行	3	2	2. 748872224	1. 922939021
33229	法要	3	2	2. 748872224	1. 922939021
32751	法慳	3	2	2. 748872224	1. 922939021
24982	磨瑩	3	2	2. 748872224	1. 922939021
37846	未來界	3	2	2. 748872224	1. 922939021
37858	妙界	3	2	2. 748872224	1. 922939021
8502	無害	3	2	2. 748872224	1. 922939021
37869	無記界	3	2	2. 748872224	1. 922939021
24968	無勝解	3	2	2. 748872224	1. 922939021
36026	無色定	3	2	2. 748872224	1. 922939021
37802	無明界	3	2	2. 748872224	1. 922939021
37891	無漏界	3	2	2. 748872224	1. 922939021
37879	無學界	3	2	2. 748872224	1. 922939021
37901	無爲界	3	2	2. 748872224	1. 922939021
4268	滅諦	3	2	2. 748872224	1. 922939021
37800	憂界	3	2	2. 748872224	1. 922939021
23449	有堪任性	3	2	2. 748872224	1. 922939021
2668	有虛誑語者	3	2	2. 748872224	1. 922939021
629	有德	3	2	2. 748872224	1. 922939021
37890	有漏界	3	2	2. 748872224	1. 922939021
7804	有學善根	3	2	2. 748872224	1. 922939021
37900	有爲界	3	2	2. 748872224	1. 922939021
23451	踊躍性	3	2	2. 748872224	1. 922939021
4746	令住	3	2	2. 748872224	1. 922939021
37856	劣界	3	2	2. 748872224	1. 922939021
24984	嚴飾	3	2	2. 748872224	1. 922939021
910	墮諸惡趣	3	2	2. 748872224	1. 922939021

37878	學界	3	2	2.748872224	1.922939021
5429	從彼而生	3	2	2.748872224	1.922939021
6655	應請	3	2	2.748872224	1.922939021
27896	晝	3	2	2.748872224	1.922939021
28339	樂住	3	2	2.748872224	1.922939021
13795	樂欲	3	2	2.748872224	1.922939021
23447	歡欣	3	2	2.748872224	1.922939021
23708	熾然	3	2	2.748872224	1.922939021
40066	當有	3	2	2.748872224	1.922939021
17191	穢惡	3	2	2.748872224	1.922939021
44049	纏縛	3	2	2.748872224	1.922939021
22666	舍利子	3	2	2.748872224	1.922939021
5726	號	3	2	2.748872224	1.922939021
33942	蝸	3	2	2.748872224	1.922939021
43204	觸爲緣故生受	3	2	2.748872224	1.922939021
9548	貪愛	3	2	2.748872224	1.922939021
4854	瞻部洲	3	2	2.748872224	1.922939021
36023	靜慮中間	3	2	2.748872224	1.922939021
32147	顯欲	3	2	2.748872224	1.922939021
32664	鬭訟	3	2	2.748872224	1.922939021
40950	僂苦障	3	2	2.748872224	1.922939021
21105	可意	12	4	2.677722644	0.77763446
3069	既	12	4	2.677722644	0.77763446
20166	苦集聖諦	12	4	2.677722644	0.77763446
6169	見苦	12	4	2.677722644	0.77763446
6170	見集	12	4	2.677722644	0.77763446
6171	見滅	12	4	2.677722644	0.77763446
37191	受蘊	12	4	2.677722644	0.77763446
12461	無所有處	12	4	2.677722644	0.77763446
10442	熾盛	12	4	2.677722644	0.77763446
5576	意惡行	5	3	2.554128146	1.332967772
3045	王	5	3	2.554128146	1.332967772
4228	我慢	5	3	2.554128146	1.332967772
16104	機黠	5	3	2.554128146	1.332967772
10373	疑蓋	5	3	2.554128146	1.332967772
17266	現行	5	3	2.554128146	1.332967772
3918	五力	5	3	2.554128146	1.332967772
16100	最極簡擇	5	3	2.554128146	1.332967772
4069	衆苦	5	3	2.554128146	1.332967772
38934	所等起	5	3	2.554128146	1.332967772
2173	女	5	3	2.554128146	1.332967772
9326	少欲	5	3	2.554128146	1.332967772
32792	親教	5	3	2.554128146	1.332967772
4314	正思惟	5	3	2.554128146	1.332967772
7711	聖所愛戒	5	3	2.554128146	1.332967772
35293	中有	5	3	2.554128146	1.332967772
24636	天眼	5	3	2.554128146	1.332967772
21328	等覺	5	3	2.554128146	1.332967772
9008	如法	5	3	2.554128146	1.332967772
6357	熱	5	3	2.554128146	1.332967772
1667	不行	5	3	2.554128146	1.332967772

1668	不犯	5	3	2.554128146	1.332967772
822	不與取	5	3	2.554128146	1.332967772
8459	無伺	5	3	2.554128146	1.332967772
8458	無尋	5	3	2.554128146	1.332967772
32161	無有見	5	3	2.554128146	1.332967772
31959	滅界	5	3	2.554128146	1.332967772
824	欲邪行	5	3	2.554128146	1.332967772
228	離欲邪行	5	3	2.554128146	1.332967772
4866	聚	5	3	2.554128146	1.332967772
5380	五取蘊	11	4	2.45457909	0.758218432
29991	語業	11	4	2.45457909	0.758218432
2536	自在	11	4	2.45457909	0.758218432
37525	所餘	11	4	2.45457909	0.758218432
713	成	11	4	2.45457909	0.758218432
9335	増長	11	4	2.45457909	0.758218432
6551	智者	11	4	2.45457909	0.758218432
13423	平等	11	4	2.45457909	0.758218432
32	略	11	4	2.45457909	0.758218432
21047	和合	11	4	2.45457909	0.758218432
5224	阿羅漢果	10	4	2.231435537	0.736950579
13464	過	10	4	2.231435537	0.736950579
3863	求	10	4	2.231435537	0.736950579
2295	居	10	4	2.231435537	0.736950579
7584	三種	10	4	2.231435537	0.736950579
27246	識無邊處	10	4	2.231435537	0.736950579
36353	色處	10	4	2.231435537	0.736950579
22138	尋求	10	4	2.231435537	0.736950579
22665	尊者	10	4	2.231435537	0.736950579
13627	不散	10	4	2.231435537	0.736950579
24351	平等受	10	4	2.231435537	0.736950579
1574	補特伽羅	10	4	2.231435537	0.736950579
19367	法念住	10	4	2.231435537	0.736950579
37825	無色界	10	4	2.231435537	0.736950579
41770	有縁	10	4	2.231435537	0.736950579
40599	異熟果	4	3	2.043302516	1.218980326
29974	下劣	4	3	2.043302516	1.218980326
2479	花	4	3	2.043302516	1.218980326
36541	外處	4	3	2.043302516	1.218980326
1430	獲得	4	3	2.043302516	1.218980326
25738	堪能	4	3	2.043302516	1.218980326
35162	喜根	4	3	2.043302516	1.218980326
44022	起貪	4	3	2.043302516	1.218980326
17344	境	4	3	2.043302516	1.218980326
7428	恒	4	3	2.043302516	1.218980326
4136	此等	4	3	2.043302516	1.218980326
5939	根本	4	3	2.043302516	1.218980326
299	殺	4	3	2.043302516	1.218980326
41083	思類	4	3	2.043302516	1.218980326
37	支	4	3	2.043302516	1.218980326
33042	事業	4	3	2.043302516	1.218980326
35164	捨根	4	3	2.043302516	1.218980326

31600	遮止	4	3	2. 043302516	1. 218980326
23516	順次	4	3	2. 043302516	1. 218980326
34527	嘗	4	3	2. 043302516	1. 218980326
27422	障礙	4	3	2. 043302516	1. 218980326
37190	色蘊	4	3	2. 043302516	1. 218980326
17336	心明記	4	3	2. 043302516	1. 218980326
24350	心樂	4	3	2. 043302516	1. 218980326
9350	身心	4	3	2. 043302516	1. 218980326
4316	正業	4	3	2. 043302516	1. 218980326
4315	正語	4	3	2. 043302516	1. 218980326
4317	正命	4	3	2. 043302516	1. 218980326
3985	生苦	4	3	2. 043302516	1. 218980326
33958	切心	4	3	2. 043302516	1. 218980326
9452	箭	4	3	2. 043302516	1. 218980326
8176	相故	4	3	2. 043302516	1. 218980326
9332	損減	4	3	2. 043302516	1. 218980326
4384	天人	4	3	2. 043302516	1. 218980326
17387	二法	4	3	2. 043302516	1. 218980326
25882	悲	4	3	2. 043302516	1. 218980326
23878	非有	4	3	2. 043302516	1. 218980326
21032	不可愛	4	3	2. 043302516	1. 218980326
21035	不可意	4	3	2. 043302516	1. 218980326
21033	不可樂	4	3	2. 043302516	1. 218980326
8480	不苦	4	3	2. 043302516	1. 218980326
41070	不思惟種種想	4	3	2. 043302516	1. 218980326
21777	未遍知	4	3	2. 043302516	1. 218980326
23823	無所有	4	3	2. 043302516	1. 218980326
8098	無上法	4	3	2. 043302516	1. 218980326
41069	滅有對想	4	3	2. 043302516	1. 218980326
17200	毛	4	3	2. 043302516	1. 218980326
2300	勿	4	3	2. 043302516	1. 218980326
3815	離貪	4	3	2. 043302516	1. 218980326
1861	路	4	3	2. 043302516	1. 218980326
5598	惡趣	4	3	2. 043302516	1. 218980326
29416	變壞	4	3	2. 043302516	1. 218980326
35160	樂根	4	3	2. 043302516	1. 218980326
3399	飲	4	3	2. 043302516	1. 218980326
10365	瞋悲蓋	4	3	2. 043302516	1. 218980326
2913	隱藏	4	3	2. 043302516	1. 218980326
27472	靜	4	3	2. 043302516	1. 218980326
21336	顯了	4	3	2. 043302516	1. 218980326
17202	齒	4	3	2. 043302516	1. 218980326
3836	&M-112010;	9	4	2. 008291983	0. 713440059
1120	且	9	4	2. 008291983	0. 713440059
20721	身苦	9	4	2. 008291983	0. 713440059
17262	身念住	9	4	2. 008291983	0. 713440059
876	正見	9	4	2. 008291983	0. 713440059
4661	能觸	9	4	2. 008291983	0. 713440059
5223	不還果	9	4	2. 008291983	0. 713440059
13628	不亂	9	4	2. 008291983	0. 713440059
23282	遍尋求	9	4	2. 008291983	0. 713440059

4788	傍生	9	4	2.008291983	0.713440059
17542	未得	9	4	2.008291983	0.713440059
3477	耶	9	4	2.008291983	0.713440059
40529	惡不善法	9	4	2.008291983	0.713440059
36361	觸處	9	4	2.008291983	0.713440059
23133	&M-112110;悶	2	2	1.832581483	1.551415092
3350	&M-255610;羅	2	2	1.832581483	1.551415092
23132	&M-325920;&M-236530;	2	2	1.832581483	1.551415092
34652	愛重	2	2	1.832581483	1.551415092
31610	愛盡	2	2	1.832581483	1.551415092
23091	意極憤恚	2	2	1.832581483	1.551415092
9328	易	2	2	1.832581483	1.551415092
9686	易養	2	2	1.832581483	1.551415092
9685	易滿	2	2	1.832581483	1.551415092
32307	異熟無知	2	2	1.832581483	1.551415092
45670	異類	2	2	1.832581483	1.551415092
20967	移轉	2	2	1.832581483	1.551415092
2091	衣食	2	2	1.832581483	1.551415092
31609	一切依	2	2	1.832581483	1.551415092
32315	因所生法無知	2	2	1.832581483	1.551415092
32314	因無知	2	2	1.832581483	1.551415092
24013	雨	2	2	1.832581483	1.551415092
31612	永滅	2	2	1.832581483	1.551415092
32445	焰	2	2	1.832581483	1.551415092
30321	緣起法	2	2	1.832581483	1.551415092
28205	下品	2	2	1.832581483	1.551415092
41819	可施設	2	2	1.832581483	1.551415092
1506	蚊	2	2	1.832581483	1.551415092
35007	我母	2	2	1.832581483	1.551415092
6653	解脫具足	2	2	1.832581483	1.551415092
1191	魁膾	2	2	1.832581483	1.551415092
32303	外無知	2	2	1.832581483	1.551415092
33936	渴	2	2	1.832581483	1.551415092
9305	寒	2	2	1.832581483	1.551415092
31603	甘露界	2	2	1.832581483	1.551415092
32358	頑&M-447800;	2	2	1.832581483	1.551415092
4179	救護	2	2	1.832581483	1.551415092
9532	求得	2	2	1.832581483	1.551415092
9374	求覓	2	2	1.832581483	1.551415092
126	虛誑語者	2	2	1.832581483	1.551415092
32672	教誨	2	2	1.832581483	1.551415092
32308	業異熟無知	2	2	1.832581483	1.551415092
32306	業無知	2	2	1.832581483	1.551415092
23090	極爲過患	2	2	1.832581483	1.551415092
32378	極癡	2	2	1.832581483	1.551415092
23286	極顯了	2	2	1.832581483	1.551415092
21297	苦諦	2	2	1.832581483	1.551415092
27485	空無邊處定	2	2	1.832581483	1.551415092
22859	袈裟	2	2	1.832581483	1.551415092
6652	慧具足	2	2	1.832581483	1.551415092
38333	敬受	2	2	1.832581483	1.551415092

40032	賢聖弟子	2	2	1.832581483	1.551415092
23287	現前顯了	2	2	1.832581483	1.551415092
4734	言教	2	2	1.832581483	1.551415092
32911	己等	2	2	1.832581483	1.551415092
37418	五受	2	2	1.832581483	1.551415092
22586	五妙欲	2	2	1.832581483	1.551415092
22572	五妙欲境	2	2	1.832581483	1.551415092
32299	後際無知	2	2	1.832581483	1.551415092
5562	語妙行	2	2	1.832581483	1.551415092
24125	行捨	2	2	1.832581483	1.551415092
32352	黒闇	2	2	1.832581483	1.551415092
17209	骨	2	2	1.832581483	1.551415092
31605	此界	2	2	1.832581483	1.551415092
30991	今者	2	2	1.832581483	1.551415092
33778	左取	2	2	1.832581483	1.551415092
41660	最後心	2	2	1.832581483	1.551415092
23084	裁&M-144570;	2	2	1.832581483	1.551415092
346	在家	2	2	1.832581483	1.551415092
22911	作使	2	2	1.832581483	1.551415092
1625	殺害	2	2	1.832581483	1.551415092
38426	山	2	2	1.832581483	1.551415092
7512	四大海	2	2	1.832581483	1.551415092
6645	四雙	2	2	1.832581483	1.551415092
44984	至超苦樂處	2	2	1.832581483	1.551415092
30898	自戒	2	2	1.832581483	1.551415092
32771	自所有	2	2	1.832581483	1.551415092
7624	自他	2	2	1.832581483	1.551415092
33906	自稱	2	2	1.832581483	1.551415092
43585	識中	2	2	1.832581483	1.551415092
20050	七覺支	2	2	1.832581483	1.551415092
26844	捨心定	2	2	1.832581483	1.551415092
1194	煮狗	2	2	1.832581483	1.551415092
40492	邪業	2	2	1.832581483	1.551415092
40500	邪勤	2	2	1.832581483	1.551415092
40488	邪語	2	2	1.832581483	1.551415092
40515	邪定	2	2	1.832581483	1.551415092
40496	邪命	2	2	1.832581483	1.551415092
27293	取像	2	2	1.832581483	1.551415092
4110	樹根	2	2	1.832581483	1.551415092
21575	集諦	2	2	1.832581483	1.551415092
30057	十善業道	2	2	1.832581483	1.551415092
8022	重擔	2	2	1.832581483	1.551415092
38616	所食	2	2	1.832581483	1.551415092
38618	所飲	2	2	1.832581483	1.551415092
35264	所覺	2	2	1.832581483	1.551415092
3801	勝徳	2	2	1.832581483	1.551415092
40593	招	2	2	1.832581483	1.551415092
32360	障蓋	2	2	1.832581483	1.551415092
32365	障礙善品	2	2	1.832581483	1.551415092
28980	上下	2	2	1.832581483	1.551415092
45663	食香	2	2	1.832581483	1.551415092

5919	信受	2	2	1.832581483	1.551415092
30628	心正直	2	2	1.832581483	1.551415092
23170	心掉舉性	2	2	1.832581483	1.551415092
23176	心變	2	2	1.832581483	1.551415092
42049	身語意妙行	2	2	1.832581483	1.551415092
5561	身妙行	2	2	1.832581483	1.551415092
23288	推度	2	2	1.832581483	1.551415092
20809	衰退	2	2	1.832581483	1.551415092
39965	是諦	2	2	1.832581483	1.551415092
39964	是實	2	2	1.832581483	1.551415092
39963	是真	2	2	1.832581483	1.551415092
28442	星宿	2	2	1.832581483	1.551415092
22860	正信	2	2	1.832581483	1.551415092
4318	正精進	2	2	1.832581483	1.551415092
31589	箭惱害	2	2	1.832581483	1.551415092
22468	鮮白	2	2	1.832581483	1.551415092
32300	前後際無知	2	2	1.832581483	1.551415092
32298	前際無知	2	2	1.832581483	1.551415092
40041	善見	2	2	1.832581483	1.551415092
32310	善作業無知	2	2	1.832581483	1.551415092
4212	善事	2	2	1.832581483	1.551415092
40042	善知	2	2	1.832581483	1.551415092
27947	善知受	2	2	1.832581483	1.551415092
40043	善了	2	2	1.832581483	1.551415092
38452	草	2	2	1.832581483	1.551415092
33604	他人	2	2	1.832581483	1.551415092
17357	耽湎	2	2	1.832581483	1.551415092
94	地獄中	2	2	1.832581483	1.551415092
34768	池沼	2	2	1.832581483	1.551415092
31602	置	2	2	1.832581483	1.551415092
9015	貯積	2	2	1.832581483	1.551415092
45657	鳥	2	2	1.832581483	1.551415092
22907	珍寶	2	2	1.832581483	1.551415092
22856	剷除	2	2	1.832581483	1.551415092
6651	定具足	2	2	1.832581483	1.551415092
8460	定生喜樂	2	2	1.832581483	1.551415092
8500	天人衆	2	2	1.832581483	1.551415092
1186	屠猪	2	2	1.832581483	1.551415092
1184	屠羊	2	2	1.832581483	1.551415092
1185	屠鷄	2	2	1.832581483	1.551415092
9341	杜多功德	2	2	1.832581483	1.551415092
22909	奴婢	2	2	1.832581483	1.551415092
23169	等掉舉	2	2	1.832581483	1.551415092
32377	等癡	2	2	1.832581483	1.551415092
17270	動轉	2	2	1.832581483	1.551415092
22333	道諦	2	2	1.832581483	1.551415092
44293	得生起	2	2	1.832581483	1.551415092
32304	内外無知	2	2	1.832581483	1.551415092
32302	内無知	2	2	1.832581483	1.551415092
23214	二分	2	2	1.832581483	1.551415092
23215	二路	2	2	1.832581483	1.551415092

17206	肉	2	2	1.832581483	1.551415092
41479	入無邊空空無邊處具足住	2	2	1.832581483	1.551415092
30626	如來所	2	2	1.832581483	1.551415092
4659	能&M-386550;	2	2	1.832581483	1.551415092
4655	能獲	2	2	1.832581483	1.551415092
4663	能作證	2	2	1.832581483	1.551415092
8294	能疾	2	2	1.832581483	1.551415092
9272	能障涅槃	2	2	1.832581483	1.551415092
9270	能滅智慧	2	2	1.832581483	1.551415092
9269	能爲俱害	2	2	1.832581483	1.551415092
9267	能爲自害	2	2	1.832581483	1.551415092
9268	能爲他害	2	2	1.832581483	1.551415092
1192	縛龍	2	2	1.832581483	1.551415092
598	八法	2	2	1.832581483	1.551415092
33766	伴資糧	2	2	1.832581483	1.551415092
45674	彼彼聚	2	2	1.832581483	1.551415092
25943	悲心定	2	2	1.832581483	1.551415092
23223	非現一趣	2	2	1.832581483	1.551415092
3645	非墮	2	2	1.832581483	1.551415092
39814	非學非無學界	2	2	1.832581483	1.551415092
33782	非撥	2	2	1.832581483	1.551415092
31607	微妙	2	2	1.832581483	1.551415092
33771	不喜	2	2	1.832581483	1.551415092
1748	不棄	2	2	1.832581483	1.551415092
33770	不欣	2	2	1.832581483	1.551415092
31736	不受	2	2	1.832581483	1.551415092
10624	不障涅槃	2	2	1.832581483	1.551415092
40542	不如實知	2	2	1.832581483	1.551415092
14608	不劣	2	2	1.832581483	1.551415092
21114	不和合	2	2	1.832581483	1.551415092
1749	不惠	2	2	1.832581483	1.551415092
35817	不沒	2	2	1.832581483	1.551415092
45662	部多	2	2	1.832581483	1.551415092
646	聞法	2	2	1.832581483	1.551415092
1188	捕魚	2	2	1.832581483	1.551415092
1187	捕鳥	2	2	1.832581483	1.551415092
7593	報	2	2	1.832581483	1.551415092
38302	法門	2	2	1.832581483	1.551415092
34297	房舍	2	2	1.832581483	1.551415092
8055	昧	2	2	1.832581483	1.551415092
8064	昧故	2	2	1.832581483	1.551415092
38099	妙行已	2	2	1.832581483	1.551415092
22644	妙色	2	2	1.832581483	1.551415092
7641	妙樂	2	2	1.832581483	1.551415092
23139	眠夢	2	2	1.832581483	1.551415092
1450	無依	2	2	1.832581483	1.551415092
6658	無上福田	2	2	1.832581483	1.551415092
41450	無想天	2	2	1.832581483	1.551415092
19498	無内眼結	2	2	1.832581483	1.551415092
19332	無内貪欲蓋	2	2	1.832581483	1.551415092
4191	無病	2	2	1.832581483	1.551415092

32375	無明毒果	2	2	1.832581483	1.551415092
32374	無明毒花	2	2	1.832581483	1.551415092
32370	無明毒根	2	2	1.832581483	1.551415092
32372	無明毒枝	2	2	1.832581483	1.551415092
32373	無明毒葉	2	2	1.832581483	1.551415092
32371	無明毒莖	2	2	1.832581483	1.551415092
4188	無憂	2	2	1.832581483	1.551415092
5045	無學善根	2	2	1.832581483	1.551415092
16986	無斷	2	2	1.832581483	1.551415092
7860	無爲一來果	2	2	1.832581483	1.551415092
8283	明故	2	2	1.832581483	1.551415092
5304	明行	2	2	1.832581483	1.551415092
10424	滅智慧	2	2	1.832581483	1.551415092
32355	盲冥	2	2	1.832581483	1.551415092
38453	木	2	2	1.832581483	1.551415092
33747	勿行不應行處	2	2	1.832581483	1.551415092
33749	勿作三惡趣業	2	2	1.832581483	1.551415092
33748	勿親近惡友	2	2	1.832581483	1.551415092
33746	勿壞意業	2	2	1.832581483	1.551415092
33745	勿壞語業	2	2	1.832581483	1.551415092
33744	勿壞身業	2	2	1.832581483	1.551415092
6639	有阿羅漢向	2	2	1.832581483	1.551415092
7434	有依	2	2	1.832581483	1.551415092
6636	有一來果	2	2	1.832581483	1.551415092
6635	有一來向	2	2	1.832581483	1.551415092
34161	有作是説	2	2	1.832581483	1.551415092
32341	有敵對法無知	2	2	1.832581483	1.551415092
19492	有内眼結	2	2	1.832581483	1.551415092
19326	有内貪欲蓋	2	2	1.832581483	1.551415092
6638	有不還果	2	2	1.832581483	1.551415092
6637	有不還向	2	2	1.832581483	1.551415092
6633	有預流向	2	2	1.832581483	1.551415092
39816	有漏五蘊	2	2	1.832581483	1.551415092
39756	有漏善	2	2	1.832581483	1.551415092
7843	有爲一來果	2	2	1.832581483	1.551415092
3858	遊	2	2	1.832581483	1.551415092
1571	養育	2	2	1.832581483	1.551415092
23098	欲爲過患	2	2	1.832581483	1.551415092
23085	欲爲擾惱	2	2	1.832581483	1.551415092
8284	利故	2	2	1.832581483	1.551415092
20554	利樂	2	2	1.832581483	1.551415092
27911	離蓋	2	2	1.832581483	1.551415092
5072	離滅涅槃	2	2	1.832581483	1.551415092
8012	陵辱	2	2	1.832581483	1.551415092
38152	輪王	2	2	1.832581483	1.551415092
38244	令慧力羸	2	2	1.832581483	1.551415092
32366	令不涅槃	2	2	1.832581483	1.551415092
45782	老死	2	2	1.832581483	1.551415092
32345	六觸處如實無知	2	2	1.832581483	1.551415092
5362	乘	2	2	1.832581483	1.551415092
35109	佛所	2	2	1.832581483	1.551415092

4842	佛薄伽梵	2	2	1.832581483	1.551415092
35108	來詣	2	2	1.832581483	1.551415092
22910	僮僕	2	2	1.832581483	1.551415092
29601	雙足	2	2	1.832581483	1.551415092
2682	咄哉	2	2	1.832581483	1.551415092
2049	國王	2	2	1.832581483	1.551415092
34677	國土	2	2	1.832581483	1.551415092
33781	毀&M-353440;	2	2	1.832581483	1.551415092
20968	壞沒	2	2	1.832581483	1.551415092
28737	對面	2	2	1.832581483	1.551415092
36233	已現觀	2	2	1.832581483	1.551415092
2910	已聞	2	2	1.832581483	1.551415092
23099	已爲過患	2	2	1.832581483	1.551415092
13078	廣説乃至	2	2	1.832581483	1.551415092
35129	恣	2	2	1.832581483	1.551415092
38075	惡行已	2	2	1.832581483	1.551415092
32311	惡作業無知	2	2	1.832581483	1.551415092
23180	惡作性	2	2	1.832581483	1.551415092
33456	惠	2	2	1.832581483	1.551415092
621	惠捨	2	2	1.832581483	1.551415092
1628	斷命	2	2	1.832581483	1.551415092
18007	樂心受	2	2	1.832581483	1.551415092
23446	樂和合不別離	2	2	1.832581483	1.551415092
23089	樂爲過患	2	2	1.832581483	1.551415092
617	淨戒	2	2	1.832581483	1.551415092
22467	淨者	2	2	1.832581483	1.551415092
7585	淨心	2	2	1.832581483	1.551415092
32359	渾濁	2	2	1.832581483	1.551415092
23100	當爲過患	2	2	1.832581483	1.551415092
32383	癡生	2	2	1.832581483	1.551415092
32382	癡類	2	2	1.832581483	1.551415092
32363	發無智	2	2	1.832581483	1.551415092
32361	發盲	2	2	1.832581483	1.551415092
20433	稱言	2	2	1.832581483	1.551415092
4227	稱讃	2	2	1.832581483	1.551415092
33753	稱法	2	2	1.832581483	1.551415092
3036	竊	2	2	1.832581483	1.551415092
32356	罽網	2	2	1.832581483	1.551415092
7562	聰慧	2	2	1.832581483	1.551415092
4736	聰受	2	2	1.832581483	1.551415092
28960	舊	2	2	1.832581483	1.551415092
38534	莖	2	2	1.832581483	1.551415092
9014	藏護	2	2	1.832581483	1.551415092
45363	蘊生	2	2	1.832581483	1.551415092
5940	證智相應	2	2	1.832581483	1.551415092
31444	輕安性	2	2	1.832581483	1.551415092
4658	隨至	2	2	1.832581483	1.551415092
8026	隨逐	2	2	1.832581483	1.551415092
8073	遲	2	2	1.832581483	1.551415092
17210	髓	2	2	1.832581483	1.551415092
20796	髮落	2	2	1.832581483	1.551415092

22857	鬚髮	2	2	1.832581483	1.551415092
5222	一來果	8	4	1.785148429	0.687157534
6132	苦集滅道	8	4	1.785148429	0.687157534
30381	慧根	8	4	1.785148429	0.687157534
29519	諸漏	8	4	1.785148429	0.687157534
28298	常作	8	4	1.785148429	0.687157534
27224	色想	8	4	1.785148429	0.687157534
24414	心喜	8	4	1.785148429	0.687157534
38935	身業	8	4	1.785148429	0.687157534
27273	非想非非想處	8	4	1.785148429	0.687157534
8149	不還	8	4	1.785148429	0.687157534
8157	慢	8	4	1.785148429	0.687157534
5256	無學	8	4	1.785148429	0.687157534
5221	預流果	8	4	1.785148429	0.687157534
4067	來	8	4	1.785148429	0.687157534
17167	已得	8	4	1.785148429	0.687157534
7874	并	8	4	1.785148429	0.687157534
9329	滿	8	4	1.785148429	0.687157534
38748	&M-041070;鉢羅風	1	1	1.609437929	1.609437929
34083	&M-042990;肉	1	1	1.609437929	1.609437929
2251	&M-061640;妹守護	1	1	1.609437929	1.609437929
33710	&M-106610;	1	1	1.609437929	1.609437929
23569	&M-108120;睡蓋	1	1	1.609437929	1.609437929
19437	&M-111580;憂	1	1	1.609437929	1.609437929
34529	&M-162280;	1	1	1.609437929	1.609437929
38551	&M-164760;伽河	1	1	1.609437929	1.609437929
38676	&M-190050;然	1	1	1.609437929	1.609437929
33186	&M-193910;髭	1	1	1.609437929	1.609437929
7971	&M-194100;渴永息	1	1	1.609437929	1.609437929
9448	&M-194100;惶	1	1	1.609437929	1.609437929
20896	&M-224160;&M-226300;	1	1	1.609437929	1.609437929
20891	&M-224200;病	1	1	1.609437929	1.609437929
20897	&M-224440;下	1	1	1.609437929	1.609437929
36516	&M-226850;	1	1	1.609437929	1.609437929
38749	&M-317450;鉢羅風	1	1	1.609437929	1.609437929
26801	&M-395700;曇跋羅樹	1	1	1.609437929	1.609437929
38554	&M-434470;氏羅筏底河	1	1	1.609437929	1.609437929
20528	阿若多	1	1	1.609437929	1.609437929
20595	阿素洛衆	1	1	1.609437929	1.609437929
7381	阿難	1	1	1.609437929	1.609437929
1	阿毘達磨法蘊足論卷第一	1	1	1.609437929	1.609437929
31303	阿毘達磨法蘊足論卷第九	1	1	1.609437929	1.609437929
15247	阿毘達磨法蘊足論卷第五	1	1	1.609437929	1.609437929
7065	阿毘達磨法蘊足論卷第三	1	1	1.609437929	1.609437929
11211	阿毘達磨法蘊足論卷第四	1	1	1.609437929	1.609437929
23266	阿毘達磨法蘊足論卷第七	1	1	1.609437929	1.609437929
35092	阿毘達磨法蘊足論卷第十	1	1	1.609437929	1.609437929
38910	阿毘達磨法蘊足論卷第十一	1	1	1.609437929	1.609437929
42712	阿毘達磨法蘊足論卷第十二	1	1	1.609437929	1.609437929
3691	阿毘達磨法蘊足論卷第二	1	1	1.609437929	1.609437929
27199	阿毘達磨法蘊足論卷第八	1	1	1.609437929	1.609437929

19281	阿毘達磨法蘊足論卷第六	1	1	1. 609437929	1. 609437929
7218	阿羅漢果證	1	1	1. 609437929	1. 609437929
5032	阿羅漢性	1	1	1. 609437929	1. 609437929
24913	哀憐	1	1	1. 609437929	1. 609437929
24914	哀憐性	1	1	1. 609437929	1. 609437929
46048	愛苦蘊爲縁	1	1	1. 609437929	1. 609437929
36295	愛言	1	1	1. 609437929	1. 609437929
23625	愛水	1	1	1. 609437929	1. 609437929
44597	愛能觀行	1	1	1. 609437929	1. 609437929
29729	愛味	1	1	1. 609437929	1. 609437929
38000	愛滅故取滅	1	1	1. 609437929	1. 609437929
45230	愛爲依	1	1	1. 609437929	1. 609437929
44219	愛爲縁故求	1	1	1. 609437929	1. 609437929
45231	愛爲建立	1	1	1. 609437929	1. 609437929
44317	愛爲其因	1	1	1. 609437929	1. 609437929
44318	愛爲其集	1	1	1. 609437929	1. 609437929
44316	愛爲由緒	1	1	1. 609437929	1. 609437929
9067	愛脩	1	1	1. 609437929	1. 609437929
24180	安適	1	1	1. 609437929	1. 609437929
7639	安樂界	1	1	1. 609437929	1. 609437929
6806	安隱行	1	1	1. 609437929	1. 609437929
42393	按摩	1	1	1. 609437929	1. 609437929
42383	按摩睡眠	1	1	1. 609437929	1. 609437929
20810	暗鈍	1	1	1. 609437929	1. 609437929
25300	案摩	1	1	1. 609437929	1. 609437929
28856	闇昧心	1	1	1. 609437929	1. 609437929
44553	以受爲縁	1	1	1. 609437929	1. 609437929
2034	以少多財	1	1	1. 609437929	1. 609437929
6066	以如是相隨念法	1	1	1. 609437929	1. 609437929
5241	以門	1	1	1. 609437929	1. 609437929
5242	以理	1	1	1. 609437929	1. 609437929
44582	以六處爲縁	1	1	1. 609437929	1. 609437929
44568	以觸爲縁	1	1	1. 609437929	1. 609437929
38800	依空行風	1	1	1. 609437929	1. 609437929
37990	依此無彼無	1	1	1. 609437929	1. 609437929
23495	依離	1	1	1. 609437929	1. 609437929
4326	威猛	1	1	1. 609437929	1. 609437929
43788	意起味	1	1	1. 609437929	1. 609437929
37246	意識相應諸受	1	1	1. 609437929	1. 609437929
45991	意識相應不平等受	1	1	1. 609437929	1. 609437929
37050	意增上	1	1	1. 609437929	1. 609437929
43137	意法意識爲縁	1	1	1. 609437929	1. 609437929
41885	意法爲縁生意識	1	1	1. 609437929	1. 609437929
43408	意味受爲縁	1	1	1. 609437929	1. 609437929
43791	意味受爲縁故	1	1	1. 609437929	1. 609437929
43113	意爲内縁	1	1	1. 609437929	1. 609437929
40241	異滅	1	1	1. 609437929	1. 609437929
38356	異了別	1	1	1. 609437929	1. 609437929
17218	胃	1	1	1. 609437929	1. 609437929
3864	衣食等具	1	1	1. 609437929	1. 609437929
2306	衣食之資	1	1	1. 609437929	1. 609437929

33530	衣鉢等	1	1	1. 609437929	1. 609437929
33351	衣藥等	1	1	1. 609437929	1. 609437929
34545	謂心剛強	1	1	1. 609437929	1. 609437929
21290	違聖心	1	1	1. 609437929	1. 609437929
7015	一戒性	1	1	1. 609437929	1. 609437929
22776	一汲水女人	1	1	1. 609437929	1. 609437929
5312	一向鮮白	1	1	1. 609437929	1. 609437929
5313	一向微妙	1	1	1. 609437929	1. 609437929
5314	一向無罪	1	1	1. 609437929	1. 609437929
39867	一四種	1	1	1. 609437929	1. 609437929
5368	一至永至	1	1	1. 609437929	1. 609437929
22677	一邪命外道	1	1	1. 609437929	1. 609437929
31793	一趣性	1	1	1. 609437929	1. 609437929
6876	一趣道	1	1	1. 609437929	1. 609437929
5786	一切境	1	1	1. 609437929	1. 609437929
5217	一切苦集滅道	1	1	1. 609437929	1. 609437929
21235	一切五取蘊苦	1	1	1. 609437929	1. 609437929
35176	一切根	1	1	1. 609437929	1. 609437929
31013	一切財寶	1	1	1. 609437929	1. 609437929
4378	一切衆	1	1	1. 609437929	1. 609437929
2443	一切女人	1	1	1. 609437929	1. 609437929
5187	一切正性	1	1	1. 609437929	1. 609437929
7531	一切僧	1	1	1. 609437929	1. 609437929
5063	一切道	1	1	1. 609437929	1. 609437929
29318	一切不善慧	1	1	1. 609437929	1. 609437929
7341	一切和合部類衆中	1	1	1. 609437929	1. 609437929
31003	一切慳垢	1	1	1. 609437929	1. 609437929
6974	一説	1	1	1. 609437929	1. 609437929
7017	一説性	1	1	1. 609437929	1. 609437929
34812	一日	1	1	1. 609437929	1. 609437929
38143	一如來	1	1	1. 609437929	1. 609437929
34804	一年	1	1	1. 609437929	1. 609437929
6975	一別解脫	1	1	1. 609437929	1. 609437929
7018	一別解脫性	1	1	1. 609437929	1. 609437929
26790	一林	1	1	1. 609437929	1. 609437929
38131	一輪王	1	1	1. 609437929	1. 609437929
7016	一學性	1	1	1. 609437929	1. 609437929
35079	一斷時	1	1	1. 609437929	1. 609437929
22803	一遏&M-033020;羅種	1	1	1. 609437929	1. 609437929
3400	咽	1	1	1. 609437929	1. 609437929
38852	咽喉	1	1	1. 609437929	1. 609437929
44277	因於攝受	1	1	1. 609437929	1. 609437929
23951	因定	1	1	1. 609437929	1. 609437929
2050	因破敵國	1	1	1. 609437929	1. 609437929
2044	因伐他國	1	1	1. 609437929	1. 609437929
5433	因彼而起	1	1	1. 609437929	1. 609437929
5434	因彼而出	1	1	1. 609437929	1. 609437929
5432	因彼而生	1	1	1. 609437929	1. 609437929
44227	因防護	1	1	1. 609437929	1. 609437929
23494	因離	1	1	1. 609437929	1. 609437929
16939	引水令流	1	1	1. 609437929	1. 609437929

10628	引菩提	1	1	1. 609437929	1. 609437929
4480	引攝其心	1	1	1. 609437929	1. 609437929
38449	右旋	1	1	1. 609437929	1. 609437929
23062	映心	1	1	1. 609437929	1. 609437929
5617	永捨貪瞋癡等一切煩惱	1	1	1. 609437929	1. 609437929
5626	永除曲穢	1	1	1. 609437929	1. 609437929
5858	永破一切貪瞋癡等惡不善法	1	1	1. 609437929	1. 609437929
5860	永破當來生老病死	1	1	1. 609437929	1. 609437929
5867	永破貪瞋癡惡不善法	1	1	1. 609437929	1. 609437929
5859	永破雜染後有熾然苦異熟果	1	1	1. 609437929	1. 609437929
5348	永斷根頂	1	1	1. 609437929	1. 609437929
4170	永沒	1	1	1. 609437929	1. 609437929
5619	永盡貪瞋癡等一切煩惱	1	1	1. 609437929	1. 609437929
36633	詠聲	1	1	1. 609437929	1. 609437929
31236	悅預	1	1	1. 609437929	1. 609437929
3827	越度	1	1	1. 609437929	1. 609437929
25346	炎熾	1	1	1. 609437929	1. 609437929
43305	緣謂觸	1	1	1. 609437929	1. 609437929
40210	緣起性	1	1	1. 609437929	1. 609437929
37960	緣起善巧	1	1	1. 609437929	1. 609437929
39870	緣起品第二十一之一	1	1	1. 609437929	1. 609437929
42715	緣起品第二十一之餘	1	1	1. 609437929	1. 609437929
45783	緣生故起	1	1	1. 609437929	1. 609437929
40549	緣生諸法	1	1	1. 609437929	1. 609437929
40395	緣生無知	1	1	1. 609437929	1. 609437929
22653	緣彼生	1	1	1. 609437929	1. 609437929
22617	緣彼貪	1	1	1. 609437929	1. 609437929
40212	緣已生法性	1	1	1. 609437929	1. 609437929
31625	遠射	1	1	1. 609437929	1. 609437929
20487	遠塵	1	1	1. 609437929	1. 609437929
2163	遠逃逝	1	1	1. 609437929	1. 609437929
41264	於彼起識	1	1	1. 609437929	1. 609437929
40930	於無想天	1	1	1. 609437929	1. 609437929
5330	往趣妙法	1	1	1. 609437929	1. 609437929
5289	往來顧視	1	1	1. 609437929	1. 609437929
2317	恩恤	1	1	1. 609437929	1. 609437929
38739	下行風	1	1	1. 609437929	1. 609437929
2495	下至授擲花鬘等信	1	1	1. 609437929	1. 609437929
40546	下劣勝妙法	1	1	1. 609437929	1. 609437929
40389	下劣勝妙法無知	1	1	1. 609437929	1. 609437929
2438	加罰	1	1	1. 609437929	1. 609437929
36882	可意味	1	1	1. 609437929	1. 609437929
40295	可破壞	1	1	1. 609437929	1. 609437929
6112	可非善說	1	1	1. 609437929	1. 609437929
25475	可名慈心定加行	1	1	1. 609437929	1. 609437929
9201	可樂法	1	1	1. 609437929	1. 609437929
36754	果香	1	1	1. 609437929	1. 609437929
36870	果味	1	1	1. 609437929	1. 609437929
36632	歌聲	1	1	1. 609437929	1. 609437929
38675	火熾盛	1	1	1. 609437929	1. 609437929
36753	花香	1	1	1. 609437929	1. 609437929

36869	花味	1	1	1. 609437929	1. 609437929
2472	花鬘等	1	1	1. 609437929	1. 609437929
5130	過去佛	1	1	1. 609437929	1. 609437929
34816	過此夜	1	1	1. 609437929	1. 609437929
34814	過此晝	1	1	1. 609437929	1. 609437929
34806	過七月	1	1	1. 609437929	1. 609437929
34810	過七日	1	1	1. 609437929	1. 609437929
34096	我所想	1	1	1. 609437929	1. 609437929
33038	我之種姓	1	1	1. 609437929	1. 609437929
44756	我慢行	1	1	1. 609437929	1. 609437929
40118	我論相應	1	1	1. 609437929	1. 609437929
32546	我當於彼亦如是作	1	1	1. 609437929	1. 609437929
5888	解説	1	1	1. 609437929	1. 609437929
7281	解脱具足者	1	1	1. 609437929	1. 609437929
38972	塊	1	1	1. 609437929	1. 609437929
9450	悔恨	1	1	1. 609437929	1. 609437929
4765	改易	1	1	1. 609437929	1. 609437929
44300	皆因於愛	1	1	1. 609437929	1. 609437929
44246	皆因防護	1	1	1. 609437929	1. 609437929
7965	皆已永斷	1	1	1. 609437929	1. 609437929
7264	開曉	1	1	1. 609437929	1. 609437929
38891	外空迴	1	1	1. 609437929	1. 609437929
33899	外現堅貞	1	1	1. 609437929	1. 609437929
19860	外五結	1	1	1. 609437929	1. 609437929
19786	外四蓋	1	1	1. 609437929	1. 609437929
19939	外想蘊	1	1	1. 609437929	1. 609437929
2521	外道女	1	1	1. 609437929	1. 609437929
19930	外六覺支	1	1	1. 609437929	1. 609437929
1606	害心	1	1	1. 609437929	1. 609437929
1247	害非殺	1	1	1. 609437929	1. 609437929
1265	害亦殺	1	1	1. 609437929	1. 609437929
27407	蓋纏	1	1	1. 609437929	1. 609437929
33426	獲利	1	1	1. 609437929	1. 609437929
25246	渴苦	1	1	1. 609437929	1. 609437929
3386	蒲萄酒	1	1	1. 609437929	1. 609437929
38429	瓦	1	1	1. 609437929	1. 609437929
37620	乾蘆草舍	1	1	1. 609437929	1. 609437929
25120	寒苦	1	1	1. 609437929	1. 609437929
20889	寒病	1	1	1. 609437929	1. 609437929
30906	堪受供養	1	1	1. 609437929	1. 609437929
36878	甘味	1	1	1. 609437929	1. 609437929
4233	甘露	1	1	1. 609437929	1. 609437929
38322	甘露鼓	1	1	1. 609437929	1. 609437929
17215	肝	1	1	1. 609437929	1. 609437929
2816	閑法律	1	1	1. 609437929	1. 609437929
43745	眼起染	1	1	1. 609437929	1. 609437929
38848	眼穴	1	1	1. 609437929	1. 609437929
37474	眼識所了別色	1	1	1. 609437929	1. 609437929
29028	眼識相應勝慧	1	1	1. 609437929	1. 609437929
43128	眼色眼識爲縁	1	1	1. 609437929	1. 609437929
38347	眼色爲縁所生眼識	1	1	1. 609437929	1. 609437929

41854	眼色爲縁生眼識	1	1	1. 609437929	1. 609437929
36434	眼増上	1	1	1. 609437929	1. 609437929
43732	眼中	1	1	1. 609437929	1. 609437929
43740	眼中非都無味	1	1	1. 609437929	1. 609437929
20871	眼痛	1	1	1. 609437929	1. 609437929
43635	眼味	1	1	1. 609437929	1. 609437929
43652	眼味受爲縁故	1	1	1. 609437929	1. 609437929
43104	眼爲内縁	1	1	1. 609437929	1. 609437929
37466	眼觸爲等起	1	1	1. 609437929	1. 609437929
26338	喜相	1	1	1. 609437929	1. 609437929
4455	奇	1	1	1. 609437929	1. 609437929
42309	希求於食	1	1	1. 609437929	1. 609437929
42258	希求於暖	1	1	1. 609437929	1. 609437929
42300	希求於冷	1	1	1. 609437929	1. 609437929
42346	希求於飲	1	1	1. 609437929	1. 609437929
42382	希求止息	1	1	1. 609437929	1. 609437929
35142	幾種	1	1	1. 609437929	1. 609437929
34077	規他生命	1	1	1. 609437929	1. 609437929
46047	起愛苦蘊	1	1	1. 609437929	1. 609437929
32554	起怨起恨	1	1	1. 609437929	1. 609437929
44754	起我慢	1	1	1. 609437929	1. 609437929
44975	起戒禁取	1	1	1. 609437929	1. 609437929
32553	起業堅固	1	1	1. 609437929	1. 609437929
44973	起禁取	1	1	1. 609437929	1. 609437929
41950	起俱生識	1	1	1. 609437929	1. 609437929
4085	起現法中	1	1	1. 609437929	1. 609437929
28863	起光明相	1	1	1. 609437929	1. 609437929
46035	起行苦蘊	1	1	1. 609437929	1. 609437929
46037	起識苦蘊	1	1	1. 609437929	1. 609437929
40490	起邪業	1	1	1. 609437929	1. 609437929
40498	起邪勤	1	1	1. 609437929	1. 609437929
40486	起邪語	1	1	1. 609437929	1. 609437929
40482	起邪思惟	1	1	1. 609437929	1. 609437929
40506	起邪定	1	1	1. 609437929	1. 609437929
40502	起邪念	1	1	1. 609437929	1. 609437929
40494	起邪命	1	1	1. 609437929	1. 609437929
46049	起取苦蘊取苦蘊爲縁	1	1	1. 609437929	1. 609437929
46045	起受苦蘊	1	1	1. 609437929	1. 609437929
41626	起愁俱生身業語業	1	1	1. 609437929	1. 609437929
1586	起衆生想	1	1	1. 609437929	1. 609437929
29225	起諸善法	1	1	1. 609437929	1. 609437929
37631	起諸怖畏	1	1	1. 609437929	1. 609437929
46052	起生苦蘊	1	1	1. 609437929	1. 609437929
1828	起他攝受	1	1	1. 609437929	1. 609437929
22720	起不善	1	1	1. 609437929	1. 609437929
1601	起補特伽羅想	1	1	1. 609437929	1. 609437929
40467	起無量種惡不善法	1	1	1. 609437929	1. 609437929
41193	起無貪無瞋無癡俱生諸識	1	1	1. 609437929	1. 609437929
46039	起名色苦蘊	1	1	1. 609437929	1. 609437929
1594	起命者想	1	1	1. 609437929	1. 609437929
29227	起有記法	1	1	1. 609437929	1. 609437929

46050	起有苦蘊	1	1	1. 609437929	1. 609437929
1590	起有情想	1	1	1. 609437929	1. 609437929
1598	起養育想	1	1	1. 609437929	1. 609437929
2553	起欲界姪貪現前	1	1	1. 609437929	1. 609437929
46054	起老死苦蘊	1	1	1. 609437929	1. 609437929
46041	起六處苦蘊	1	1	1. 609437929	1. 609437929
22709	起惡尋思	1	1	1. 609437929	1. 609437929
46043	起觸苦蘊	1	1	1. 609437929	1. 609437929
41184	起貪瞋癡俱生諸識	1	1	1. 609437929	1. 609437929
3879	軌範及所行具	1	1	1. 609437929	1. 609437929
3877	軌範具	1	1	1. 609437929	1. 609437929
25204	飢苦	1	1	1. 609437929	1. 609437929
23230	疑性	1	1	1. 609437929	1. 609437929
23217	疑箭	1	1	1. 609437929	1. 609437929
3774	疑斷	1	1	1. 609437929	1. 609437929
40121	吉凶論相應	1	1	1. 609437929	1. 609437929
38227	吉祥事	1	1	1. 609437929	1. 609437929
36386	詰問	1	1	1. 609437929	1. 609437929
38446	杵藏	1	1	1. 609437929	1. 609437929
9197	久遠已來	1	1	1. 609437929	1. 609437929
3348	及末沔酒	1	1	1. 609437929	1. 609437929
38219	求外道爲師	1	1	1. 609437929	1. 609437929
38221	求外道爲福田	1	1	1. 609437929	1. 609437929
9578	求時勞倦	1	1	1. 609437929	1. 609437929
33488	求利者	1	1	1. 609437929	1. 609437929
44220	求爲緣故得	1	1	1. 609437929	1. 609437929
21924	究竟果	1	1	1. 609437929	1. 609437929
29516	究竟盡	1	1	1. 609437929	1. 609437929
5746	去來佛	1	1	1. 609437929	1. 609437929
3263	虛想等	1	1	1. 609437929	1. 609437929
127	虛誑緣	1	1	1. 609437929	1. 609437929
3873	供養及恭敬具	1	1	1. 609437929	1. 609437929
3871	供養具	1	1	1. 609437929	1. 609437929
32447	凶勃	1	1	1. 609437929	1. 609437929
38757	強風	1	1	1. 609437929	1. 609437929
3872	恭敬具足	1	1	1. 609437929	1. 609437929
28626	恭敬攝受	1	1	1. 609437929	1. 609437929
30099	恭敬聽聞	1	1	1. 609437929	1. 609437929
41605	教誨那地迦經中	1	1	1. 609437929	1. 609437929
3418	狂亂	1	1	1. 609437929	1. 609437929
9396	矯設	1	1	1. 609437929	1. 609437929
38744	胸風	1	1	1. 609437929	1. 609437929
45270	業能感後有名有	1	1	1. 609437929	1. 609437929
32446	極焰	1	1	1. 609437929	1. 609437929
32444	極煙	1	1	1. 609437929	1. 609437929
22587	極可愛	1	1	1. 609437929	1. 609437929
22603	極可希	1	1	1. 609437929	1. 609437929
22597	極可求	1	1	1. 609437929	1. 609437929
22605	極可繫	1	1	1. 609437929	1. 609437929
22601	極可縛	1	1	1. 609437929	1. 609437929
22599	極可悶	1	1	1. 609437929	1. 609437929

22591	極可欲	1	1	1. 609437929	1. 609437929
22593	極可樂	1	1	1. 609437929	1. 609437929
22595	極可貪	1	1	1. 609437929	1. 609437929
22589	極可醉	1	1	1. 609437929	1. 609437929
32733	極苦	1	1	1. 609437929	1. 609437929
32679	極執性	1	1	1. 609437929	1. 609437929
32737	極嫉	1	1	1. 609437929	1. 609437929
32680	極取性	1	1	1. 609437929	1. 609437929
32731	極戚	1	1	1. 609437929	1. 609437929
32735	極妬	1	1	1. 609437929	1. 609437929
33061	極悶	1	1	1. 609437929	1. 609437929
28495	極熾盛	1	1	1. 609437929	1. 609437929
32844	極誑	1	1	1. 609437929	1. 609437929
33059	極醉	1	1	1. 609437929	1. 609437929
14427	勤三摩地勝行成就神足者	1	1	1. 609437929	1. 609437929
30103	勤脩諸善	1	1	1. 609437929	1. 609437929
9368	欽重	1	1	1. 609437929	1. 609437929
23306	近伺察	1	1	1. 609437929	1. 609437929
31620	近射	1	1	1. 609437929	1. 609437929
23821	近寂靜	1	1	1. 609437929	1. 609437929
7920	九十二諸隨眠永斷	1	1	1. 609437929	1. 609437929
28837	俱行之心	1	1	1. 609437929	1. 609437929
41987	俱生識	1	1	1. 609437929	1. 609437929
23003	俱不出家	1	1	1. 609437929	1. 609437929
24047	俱有之心	1	1	1. 609437929	1. 609437929
3958	句義	1	1	1. 609437929	1. 609437929
33903	狗行	1	1	1. 609437929	1. 609437929
38978	苦具	1	1	1. 609437929	1. 609437929
33194	苦行等	1	1	1. 609437929	1. 609437929
6409	苦集滅道現觀道時	1	1	1. 609437929	1. 609437929
40381	苦集滅道無知	1	1	1. 609437929	1. 609437929
6115	苦說爲苦	1	1	1. 609437929	1. 609437929
36876	苦味	1	1	1. 609437929	1. 609437929
46031	苦蘊聚	1	1	1. 609437929	1. 609437929
5787	具一切智見	1	1	1. 609437929	1. 609437929
2870	具款	1	1	1. 609437929	1. 609437929
8471	具捨念	1	1	1. 609437929	1. 609437929
7266	具勝	1	1	1. 609437929	1. 609437929
5869	具勝無漏法	1	1	1. 609437929	1. 609437929
5848	具大威德	1	1	1. 609437929	1. 609437929
37600	具白	1	1	1. 609437929	1. 609437929
37645	愚夫生	1	1	1. 609437929	1. 609437929
37678	愚夫法	1	1	1. 609437929	1. 609437929
20611	空行	1	1	1. 609437929	1. 609437929
27562	空無邊處定俱有意業	1	1	1. 609437929	1. 609437929
27581	空無邊處定俱有諸法	1	1	1. 609437929	1. 609437929
27568	空無邊處定俱有勝解	1	1	1. 609437929	1. 609437929
27555	空無邊處定俱有心	1	1	1. 609437929	1. 609437929
27506	空無邊處定相	1	1	1. 609437929	1. 609437929
22814	遇惡	1	1	1. 609437929	1. 609437929
5290	屈伸俯仰	1	1	1. 609437929	1. 609437929

18	群生	1	1	1. 609437929	1. 609437929
20639	慶	1	1	1. 609437929	1. 609437929
7277	慧具足者	1	1	1. 609437929	1. 609437929
33364	敬信家	1	1	1. 609437929	1. 609437929
45388	繫心希求	1	1	1. 609437929	1. 609437929
9881	迎請	1	1	1. 609437929	1. 609437929
23351	擊鼓	1	1	1. 609437929	1. 609437929
38753	結風	1	1	1. 609437929	1. 609437929
16943	結跏趺坐	1	1	1. 609437929	1. 609437929
16916	堅厚	1	1	1. 609437929	1. 609437929
16935	堅障	1	1	1. 609437929	1. 609437929
3487	堅正	1	1	1. 609437929	1. 609437929
34342	捲蹋	1	1	1. 609437929	1. 609437929
33355	見供	1	1	1. 609437929	1. 609437929
40116	見趣	1	1	1. 609437929	1. 609437929
16913	見所變	1	1	1. 609437929	1. 609437929
3570	見諦	1	1	1. 609437929	1. 609437929
33421	見惠	1	1	1. 609437929	1. 609437929
585	見餘離殺生等	1	1	1. 609437929	1. 609437929
33395	賢士	1	1	1. 609437929	1. 609437929
33396	賢女	1	1	1. 609437929	1. 609437929
23631	賢聖仙	1	1	1. 609437929	1. 609437929
34272	現&M-236530;&M-112110;	1	1	1. 609437929	1. 609437929
33192	現威	1	1	1. 609437929	1. 609437929
32478	現作無義	1	1	1. 609437929	1. 609437929
32501	現作有義	1	1	1. 609437929	1. 609437929
44613	現所起纏	1	1	1. 609437929	1. 609437929
9398	現相研磨	1	1	1. 609437929	1. 609437929
32645	現覆	1	1	1. 609437929	1. 609437929
32440	現忿	1	1	1. 609437929	1. 609437929
6152	現觀世尊正法可非現見	1	1	1. 609437929	1. 609437929
9182	古昔	1	1	1. 609437929	1. 609437929
9816	古昔聖種	1	1	1. 609437929	1. 609437929
2817	固正斷者	1	1	1. 609437929	1. 609437929
33006	己少劣	1	1	1. 609437929	1. 609437929
33018	己無德	1	1	1. 609437929	1. 609437929
20900	枯&M-222080;	1	1	1. 609437929	1. 609437929
20660	五&M-308280;芻	1	1	1. 609437929	1. 609437929
19721	五蓋法	1	1	1. 609437929	1. 609437929
37237	五識身相應諸受	1	1	1. 609437929	1. 609437929
45987	五識相應不平等受	1	1	1. 609437929	1. 609437929
37185	五種蘊	1	1	1. 609437929	1. 609437929
28476	五十擔	1	1	1. 609437929	1. 609437929
7915	五順下分結永斷	1	1	1. 609437929	1. 609437929
34800	五年	1	1	1. 609437929	1. 609437929
262	五怖罪怨能寂靜者	1	1	1. 609437929	1. 609437929
40141	後永不生	1	1	1. 609437929	1. 609437929
42204	後世所受生老死識	1	1	1. 609437929	1. 609437929
40324	後聖	1	1	1. 609437929	1. 609437929
5134	後有熾然	1	1	1. 609437929	1. 609437929
9875	乞丐	1	1	1. 609437929	1. 609437929

28598	光明定	1	1	1. 609437929	1. 609437929
7396	功勞	1	1	1. 609437929	1. 609437929
33338	向去	1	1	1. 609437929	1. 609437929
20879	喉痛	1	1	1. 609437929	1. 609437929
25289	垢穢	1	1	1. 609437929	1. 609437929
34282	好親教	1	1	1. 609437929	1. 609437929
3486	恒勤	1	1	1. 609437929	1. 609437929
40244	恒時	1	1	1. 609437929	1. 609437929
40317	恒然	1	1	1. 609437929	1. 609437929
34603	構畫	1	1	1. 609437929	1. 609437929
36513	紅	1	1	1. 609437929	1. 609437929
3092	行於劫盜	1	1	1. 609437929	1. 609437929
46036	行苦蘊爲緣	1	1	1. 609437929	1. 609437929
30132	行非法行	1	1	1. 609437929	1. 609437929
37994	行滅故識滅	1	1	1. 609437929	1. 609437929
41549	行爲依	1	1	1. 609437929	1. 609437929
41548	行爲緣	1	1	1. 609437929	1. 609437929
41550	行爲建立	1	1	1. 609437929	1. 609437929
1834	劫心	1	1	1. 609437929	1. 609437929
109	劫盜緣	1	1	1. 609437929	1. 609437929
1704	劫盜心取	1	1	1. 609437929	1. 609437929
1769	劫盜心取不離劫盜	1	1	1. 609437929	1. 609437929
40391	黑白法無知	1	1	1. 609437929	1. 609437929
44307	此愛若無	1	1	1. 609437929	1. 609437929
5508	此意妙行	1	1	1. 609437929	1. 609437929
5509	此意妙行所感異熟	1	1	1. 609437929	1. 609437929
33397	此衣	1	1	1. 609437929	1. 609437929
41797	此界中	1	1	1. 609437929	1. 609437929
5541	此鬼界	1	1	1. 609437929	1. 609437929
5506	此語妙行	1	1	1. 609437929	1. 609437929
5507	此語妙行所感異熟	1	1	1. 609437929	1. 609437929
33399	此坐	1	1	1. 609437929	1. 609437929
34818	此時已	1	1	1. 609437929	1. 609437929
44552	此所生愛	1	1	1. 609437929	1. 609437929
5504	此身妙行	1	1	1. 609437929	1. 609437929
5505	此身妙行所感異熟	1	1	1. 609437929	1. 609437929
5532	此身惡行	1	1	1. 609437929	1. 609437929
5533	此身惡行所感異熟	1	1	1. 609437929	1. 609437929
5512	此善趣	1	1	1. 609437929	1. 609437929
44541	此能生愛	1	1	1. 609437929	1. 609437929
44557	此能生受	1	1	1. 609437929	1. 609437929
44572	此能生觸	1	1	1. 609437929	1. 609437929
32547	此能發忿	1	1	1. 609437929	1. 609437929
33398	此鉢	1	1	1. 609437929	1. 609437929
5540	此傍生	1	1	1. 609437929	1. 609437929
37991	此滅故彼滅	1	1	1. 609437929	1. 609437929
5544	此墮落	1	1	1. 609437929	1. 609437929
44932	此實餘迷謬	1	1	1. 609437929	1. 609437929
5543	此惡趣	1	1	1. 609437929	1. 609437929
5513	此樂世	1	1	1. 609437929	1. 609437929
5542	此險難	1	1	1. 609437929	1. 609437929

20630	頃	1	1	1. 609437929	1. 609437929
9594	今有	1	1	1. 609437929	1. 609437929
16900	今有神	1	1	1. 609437929	1. 609437929
36749	根香	1	1	1. 609437929	1. 609437929
45756	根熟	1	1	1. 609437929	1. 609437929
37433	根品	1	1	1. 609437929	1. 609437929
35095	根品第十七	1	1	1. 609437929	1. 609437929
36865	根味	1	1	1. 609437929	1. 609437929
32681	左取性	1	1	1. 609437929	1. 609437929
7762	沙門果品第四	1	1	1. 609437929	1. 609437929
33335	沙門釋子	1	1	1. 609437929	1. 609437929
9394	詐現	1	1	1. 609437929	1. 609437929
5155	坐臥具	1	1	1. 609437929	1. 609437929
5464	最勝最尊	1	1	1. 609437929	1. 609437929
7345	最上無上	1	1	1. 609437929	1. 609437929
5721	最上覺者	1	1	1. 609437929	1. 609437929
7344	最尊最勝	1	1	1. 609437929	1. 609437929
31408	最妙	1	1	1. 609437929	1. 609437929
5463	最稱第一	1	1	1. 609437929	1. 609437929
2530	妻&M-065750;	1	1	1. 609437929	1. 609437929
23327	細性	1	1	1. 609437929	1. 609437929
45896	財位一切喪失	1	1	1. 609437929	1. 609437929
32820	財法慳	1	1	1. 609437929	1. 609437929
33621	財利等	1	1	1. 609437929	1. 609437929
41905	作意等能助生意識	1	1	1. 609437929	1. 609437929
32551	作業難迴	1	1	1. 609437929	1. 609437929
38191	作五無間	1	1	1. 609437929	1. 609437929
31852	作事	1	1	1. 609437929	1. 609437929
34405	索細與龜	1	1	1. 609437929	1. 609437929
34402	索熟與生	1	1	1. 609437929	1. 609437929
34403	索生與熟	1	1	1. 609437929	1. 609437929
34404	索龜與細	1	1	1. 609437929	1. 609437929
1284	殺害事	1	1	1. 609437929	1. 609437929
1607	殺心	1	1	1. 609437929	1. 609437929
100	殺生縁	1	1	1. 609437929	1. 609437929
2457	殺縛	1	1	1. 609437929	1. 609437929
38553	薩刺渝河	1	1	1. 609437929	1. 609437929
34735	三衣	1	1	1. 609437929	1. 609437929
5425	三界所攝諸處	1	1	1. 609437929	1. 609437929
28472	三十擔	1	1	1. 609437929	1. 609437929
5759	三世行	1	1	1. 609437929	1. 609437929
45063	三法印	1	1	1. 609437929	1. 609437929
17057	三摩地勝行成就	1	1	1. 609437929	1. 609437929
39866	三六	1	1	1. 609437929	1. 609437929
23590	三寶	1	1	1. 609437929	1. 609437929
7663	三淨業	1	1	1. 609437929	1. 609437929
25403	三靜慮所受勝樂	1	1	1. 609437929	1. 609437929
34765	山川	1	1	1. 609437929	1. 609437929
4594	山頂上	1	1	1. 609437929	1. 609437929
28461	山澤曠野	1	1	1. 609437929	1. 609437929
38441	珊瑚	1	1	1. 609437929	1. 609437929

7324	讃問	1	1	1. 609437929	1. 609437929
33486	讃毀	1	1	1. 609437929	1. 609437929
36634	讃聲	1	1	1. 609437929	1. 609437929
25915	酸楚	1	1	1. 609437929	1. 609437929
25916	酸楚性	1	1	1. 609437929	1. 609437929
3706	四種法	1	1	1. 609437929	1. 609437929
37371	四受	1	1	1. 609437929	1. 609437929
28474	四十擔	1	1	1. 609437929	1. 609437929
17004	四勝定	1	1	1. 609437929	1. 609437929
30116	四正行	1	1	1. 609437929	1. 609437929
7493	四聖果	1	1	1. 609437929	1. 609437929
7490	四聖向	1	1	1. 609437929	1. 609437929
5453	四足	1	1	1. 609437929	1. 609437929
20620	四大王天	1	1	1. 609437929	1. 609437929
36637	四大種互相觸聲	1	1	1. 609437929	1. 609437929
24177	四大種身	1	1	1. 609437929	1. 609437929
23591	四諦	1	1	1. 609437929	1. 609437929
22461	四天道	1	1	1. 609437929	1. 609437929
34801	四年	1	1	1. 609437929	1. 609437929
7233	四雙補特伽羅	1	1	1. 609437929	1. 609437929
38316	四轉	1	1	1. 609437929	1. 609437929
2129	子孫	1	1	1. 609437929	1. 609437929
2315	子不殊	1	1	1. 609437929	1. 609437929
32685	師子執性	1	1	1. 609437929	1. 609437929
28651	思惟光明相想	1	1	1. 609437929	1. 609437929
3220	思明了	1	1	1. 609437929	1. 609437929
657	思擇義	1	1	1. 609437929	1. 609437929
769	思擇已	1	1	1. 609437929	1. 609437929
25290	支節	1	1	1. 609437929	1. 609437929
1195	施&M-282450;&M-098130;	1	1	1. 609437929	1. 609437929
9295	施主衣服	1	1	1. 609437929	1. 609437929
32834	施託	1	1	1. 609437929	1. 609437929
36751	枝香	1	1	1. 609437929	1. 609437929
36867	枝味	1	1	1. 609437929	1. 609437929
36514	紫	1	1	1. 609437929	1. 609437929
45752	肢體	1	1	1. 609437929	1. 609437929
17226	脂	1	1	1. 609437929	1. 609437929
5238	至誠堅住	1	1	1. 609437929	1. 609437929
2329	諮白	1	1	1. 609437929	1. 609437929
33528	資給	1	1	1. 609437929	1. 609437929
33349	資身	1	1	1. 609437929	1. 609437929
3261	事不實	1	1	1. 609437929	1. 609437929
24725	慈俱行心	1	1	1. 609437929	1. 609437929
25495	慈俱有意業	1	1	1. 609437929	1. 609437929
25521	慈俱有諸法	1	1	1. 609437929	1. 609437929
25501	慈俱有勝解	1	1	1. 609437929	1. 609437929
25486	慈俱有心	1	1	1. 609437929	1. 609437929
25528	慈心定加行	1	1	1. 609437929	1. 609437929
24911	慈性	1	1	1. 609437929	1. 609437929
12687	持心者	1	1	1. 609437929	1. 609437929
33646	持息念	1	1	1. 609437929	1. 609437929

20886	痔病	1	1	1. 609437929	1. 609437929
38849	耳穴	1	1	1. 609437929	1. 609437929
20872	耳痛	1	1	1. 609437929	1. 609437929
10102	自&M-112010;舉	1	1	1. 609437929	1. 609437929
3890	自具尸羅	1	1	1. 609437929	1. 609437929
3883	自具淨信	1	1	1. 609437929	1. 609437929
33316	自今已後	1	1	1. 609437929	1. 609437929
2614	自妻	1	1	1. 609437929	1. 609437929
34042	自財物	1	1	1. 609437929	1. 609437929
895	自殺生	1	1	1. 609437929	1. 609437929
706	自思擇已	1	1	1. 609437929	1. 609437929
32627	自所犯	1	1	1. 609437929	1. 609437929
311	自傷	1	1	1. 609437929	1. 609437929
20044	自他法相	1	1	1. 609437929	1. 609437929
1011	自不離殺	1	1	1. 609437929	1. 609437929
329	自防	1	1	1. 609437929	1. 609437929
2423	自無眷屬	1	1	1. 609437929	1. 609437929
34478	自有啓請	1	1	1. 609437929	1. 609437929
921	自離殺	1	1	1. 609437929	1. 609437929
34474	自來謝過	1	1	1. 609437929	1. 609437929
33153	自傲誕性	1	1	1. 609437929	1. 609437929
9480	自濟	1	1	1. 609437929	1. 609437929
3060	自隱	1	1	1. 609437929	1. 609437929
44077	識一向是苦非樂	1	1	1. 609437929	1. 609437929
43598	識起染	1	1	1. 609437929	1. 609437929
46038	識苦蘊爲緣	1	1	1. 609437929	1. 609437929
7313	識知	1	1	1. 609437929	1. 609437929
43593	識中非都無味	1	1	1. 609437929	1. 609437929
43601	識味受	1	1	1. 609437929	1. 609437929
44191	識味受爲緣	1	1	1. 609437929	1. 609437929
44116	識味受爲緣故	1	1	1. 609437929	1. 609437929
27611	識無邊處定加行	1	1	1. 609437929	1. 609437929
37995	識滅故名色滅	1	1	1. 609437929	1. 609437929
41839	識爲依	1	1	1. 609437929	1. 609437929
41840	識爲建立	1	1	1. 609437929	1. 609437929
42180	識爲有緣	1	1	1. 609437929	1. 609437929
42194	識轉	1	1	1. 609437929	1. 609437929
31871	七依定	1	1	1. 609437929	1. 609437929
2000	七種婦	1	1	1. 609437929	1. 609437929
6890	七聖道支	1	1	1. 609437929	1. 609437929
34798	七年	1	1	1. 609437929	1. 609437929
19868	七覺支法	1	1	1. 609437929	1. 609437929
1836	執心	1	1	1. 609437929	1. 609437929
44833	執世間有邊	1	1	1. 609437929	1. 609437929
1286	執著	1	1	1. 609437929	1. 609437929
44842	執如來死後是有	1	1	1. 609437929	1. 609437929
44896	執無一切行無常	1	1	1. 609437929	1. 609437929
44894	執無苦無集無滅無道	1	1	1. 609437929	1. 609437929
44886	執佛正法非善說	1	1	1. 609437929	1. 609437929
44890	執佛弟子非具足妙行	1	1	1. 609437929	1. 609437929
40124	執爲己有	1	1	1. 609437929	1. 609437929

22951	失念暫起	1	1	1. 609437929	1. 609437929
21864	室宅	1	1	1. 609437929	1. 609437929
5293	悉皆嚴整	1	1	1. 609437929	1. 609437929
3867	質直及調順具	1	1	1. 609437929	1. 609437929
3865	質直具	1	1	1. 609437929	1. 609437929
34515	捨一	1	1	1. 609437929	1. 609437929
33090	捨加行	1	1	1. 609437929	1. 609437929
2057	捨棄	1	1	1. 609437929	1. 609437929
26825	捨行	1	1	1. 609437929	1. 609437929
38217	捨勝學處趣劣學處	1	1	1. 609437929	1. 609437929
118	邪行縁	1	1	1. 609437929	1. 609437929
38435	錫	1	1	1. 609437929	1. 609437929
34854	若位	1	1	1. 609437929	1. 609437929
38620	若此増盛	1	1	1. 609437929	1. 609437929
34853	若財	1	1	1. 609437929	1. 609437929
2414	主礙	1	1	1. 609437929	1. 609437929
34516	取一	1	1	1. 609437929	1. 609437929
1838	取心	1	1	1. 609437929	1. 609437929
38001	取滅故有滅	1	1	1. 609437929	1. 609437929
45319	取爲依	1	1	1. 609437929	1. 609437929
45245	取爲縁施設多有	1	1	1. 609437929	1. 609437929
45320	取爲建立	1	1	1. 609437929	1. 609437929
45194	取爲有縁	1	1	1. 609437929	1. 609437929
1193	守獄	1	1	1. 609437929	1. 609437929
3875	守根具足	1	1	1. 609437929	1. 609437929
34313	手足卷舒	1	1	1. 609437929	1. 609437929
5367	殊勝功德	1	1	1. 609437929	1. 609437929
5158	種種供養	1	1	1. 609437929	1. 609437929
45983	種種語業	1	1	1. 609437929	1. 609437929
38225	種種占卜	1	1	1. 609437929	1. 609437929
5341	種種難往趣法	1	1	1. 609437929	1. 609437929
33371	種種不實	1	1	1. 609437929	1. 609437929
3828	趣越度	1	1	1. 609437929	1. 609437929
22319	趣苦滅道	1	1	1. 609437929	1. 609437929
5366	趣出世間	1	1	1. 609437929	1. 609437929
45358	趣入出現	1	1	1. 609437929	1. 609437929
3830	趣妙覺	1	1	1. 609437929	1. 609437929
36875	酒味	1	1	1. 609437929	1. 609437929
1214	首冠花鬘	1	1	1. 609437929	1. 609437929
46046	受苦蘊爲縁	1	1	1. 609437929	1. 609437929
37220	受性	1	1	1. 609437929	1. 609437929
28014	受想行識集	1	1	1. 609437929	1. 609437929
28017	受想行識滅	1	1	1. 609437929	1. 609437929
38230	受第八有	1	1	1. 609437929	1. 609437929
43342	受無不以觸爲縁	1	1	1. 609437929	1. 609437929
37999	受滅故愛滅	1	1	1. 609437929	1. 609437929
9579	受用非理	1	1	1. 609437929	1. 609437929
7371	受已惠施	1	1	1. 609437929	1. 609437929
44354	受爲依	1	1	1. 609437929	1. 609437929
43371	受爲縁故生愛	1	1	1. 609437929	1. 609437929
44355	受爲建立	1	1	1. 609437929	1. 609437929

43299	受爲有縁	1	1	1. 609437929	1. 609437929
34400	授食	1	1	1. 609437929	1. 609437929
2022	授水與男	1	1	1. 609437929	1. 609437929
2471	授擲	1	1	1. 609437929	1. 609437929
1965	授擲花鬘	1	1	1. 609437929	1. 609437929
26822	樹林	1	1	1. 609437929	1. 609437929
27912	修照俱心	1	1	1. 609437929	1. 609437929
27752	修定品第十四	1	1	1. 609437929	1. 609437929
27914	修無量定	1	1	1. 609437929	1. 609437929
2512	修梵行者	1	1	1. 609437929	1. 609437929
41624	愁俱生識爲縁	1	1	1. 609437929	1. 609437929
2301	愁惱	1	1	1. 609437929	1. 609437929
33896	習行	1	1	1. 609437929	1. 609437929
6506	習修	1	1	1. 609437929	1. 609437929
34821	習定	1	1	1. 609437929	1. 609437929
34453	衆業	1	1	1. 609437929	1. 609437929
30999	衆生衆中	1	1	1. 609437929	1. 609437929
1134	衆生勝類	1	1	1. 609437929	1. 609437929
23363	衆鳥	1	1	1. 609437929	1. 609437929
21630	集性	1	1	1. 609437929	1. 609437929
6116	集説爲集	1	1	1. 609437929	1. 609437929
44222	集爲縁故著	1	1	1. 609437929	1. 609437929
7181	住一來果已	1	1	1. 609437929	1. 609437929
26438	住念一縁	1	1	1. 609437929	1. 609437929
7215	住不還果已	1	1	1. 609437929	1. 609437929
45534	住無想	1	1	1. 609437929	1. 609437929
44513	住猛利信愛恭敬	1	1	1. 609437929	1. 609437929
7139	住預流果已	1	1	1. 609437929	1. 609437929
20562	十二相行	1	1	1. 609437929	1. 609437929
28468	十擔	1	1	1. 609437929	1. 609437929
3869	柔和具足	1	1	1. 609437929	1. 609437929
38540	汁	1	1	1. 609437929	1. 609437929
3420	重惑惡業	1	1	1. 609437929	1. 609437929
37311	出世間受	1	1	1. 609437929	1. 609437929
37303	出離依受	1	1	1. 609437929	1. 609437929
38186	出佛身血	1	1	1. 609437929	1. 609437929
9486	述	1	1	1. 609437929	1. 609437929
29796	循受	1	1	1. 609437929	1. 609437929
20976	殉逝	1	1	1. 609437929	1. 609437929
7509	潤益	1	1	1. 609437929	1. 609437929
5800	純淨行	1	1	1. 609437929	1. 609437929
43265	順苦受二爲縁生眼識	1	1	1. 609437929	1. 609437929
39454	順苦觸所起身苦不平等受	1	1	1. 609437929	1. 609437929
37343	順苦觸所生身苦心苦不平等受	1	1	1. 609437929	1. 609437929
37304	順結受	1	1	1. 609437929	1. 609437929
36010	順捨觸	1	1	1. 609437929	1. 609437929
39487	順捨觸所起身捨心捨非平等非不平等受	1	1	1. 609437929	1. 609437929
37306	順取受	1	1	1. 609437929	1. 609437929
43273	順不苦不樂受二爲縁生眼識	1	1	1. 609437929	1. 609437929
43278	順不苦不樂受觸	1	1	1. 609437929	1. 609437929
36027	順不苦不樂觸	1	1	1. 609437929	1. 609437929

39500	順不苦不樂觸所起心捨非平等非不平等受	1	1	1. 609437929	1. 609437929
37364	順不苦不樂觸所生心捨非平等非不平等受	1	1	1. 609437929	1. 609437929
37351	順不苦不樂觸所生身捨心捨非平等非不平等受	1	1	1. 609437929	1. 609437929
39479	順憂觸所起心憂不平等受	1	1	1. 609437929	1. 609437929
43257	順樂受二爲縁生眼識	1	1	1. 609437929	1. 609437929
39437	順樂觸所起身樂心樂平等受	1	1	1. 609437929	1. 609437929
37326	順樂觸所生身樂心樂平等受	1	1	1. 609437929	1. 609437929
31977	順癡	1	1	1. 609437929	1. 609437929
31976	順瞋	1	1	1. 609437929	1. 609437929
37308	順纏受	1	1	1. 609437929	1. 609437929
31975	順貪	1	1	1. 609437929	1. 609437929
30137	初夜後夜常習睡眠	1	1	1. 609437929	1. 609437929
30102	初夜後夜曾不睡眠	1	1	1. 609437929	1. 609437929
23657	初靜慮俱有意業	1	1	1. 609437929	1. 609437929
23684	初靜慮俱有諸法	1	1	1. 609437929	1. 609437929
23663	初靜慮俱有勝解	1	1	1. 609437929	1. 609437929
23648	初靜慮俱有之心	1	1	1. 609437929	1. 609437929
33543	所依止處	1	1	1. 609437929	1. 609437929
17020	所依處	1	1	1. 609437929	1. 609437929
35261	所解	1	1	1. 609437929	1. 609437929
5539	所感異熟此地獄	1	1	1. 609437929	1. 609437929
8652	所求義	1	1	1. 609437929	1. 609437929
35271	所決擇	1	1	1. 609437929	1. 609437929
35265	所現等覺	1	1	1. 609437929	1. 609437929
4242	所讚	1	1	1. 609437929	1. 609437929
37599	所思事	1	1	1. 609437929	1. 609437929
35270	所審察	1	1	1. 609437929	1. 609437929
33348	所須	1	1	1. 609437929	1. 609437929
10334	所退	1	1	1. 609437929	1. 609437929
35267	所等了	1	1	1. 609437929	1. 609437929
35269	所等觀	1	1	1. 609437929	1. 609437929
35273	所等觸	1	1	1. 609437929	1. 609437929
2609	所不應行	1	1	1. 609437929	1. 609437929
5133	所有雜染	1	1	1. 609437929	1. 609437929
2603	所食境	1	1	1. 609437929	1. 609437929
21179	諸資身具	1	1	1. 609437929	1. 609437929
34774	諸寺	1	1	1. 609437929	1. 609437929
28441	諸天宮殿	1	1	1. 609437929	1. 609437929
38503	諸淚汗	1	1	1. 609437929	1. 609437929
2024	女妻之	1	1	1. 609437929	1. 609437929
38151	女作	1	1	1. 609437929	1. 609437929
35749	女作用	1	1	1. 609437929	1. 609437929
35748	女勢分	1	1	1. 609437929	1. 609437929
35747	女性	1	1	1. 609437929	1. 609437929
2021	女父母	1	1	1. 609437929	1. 609437929
35746	女體	1	1	1. 609437929	1. 609437929
33189	徐行	1	1	1. 609437929	1. 609437929
28868	除闇	1	1	1. 609437929	1. 609437929
27913	除闇昧心	1	1	1. 609437929	1. 609437929
2361	除父兄等	1	1	1. 609437929	1. 609437929
2341	除母及夫	1	1	1. 609437929	1. 609437929

13868	除惡欲	1	1	1. 609437929	1. 609437929
35021	傷怨	1	1	1. 609437929	1. 609437929
35003	傷歎	1	1	1. 609437929	1. 609437929
45963	傷歎言	1	1	1. 609437929	1. 609437929
7498	勝戒	1	1	1. 609437929	1. 609437929
4240	勝宮	1	1	1. 609437929	1. 609437929
7521	勝供養	1	1	1. 609437929	1. 609437929
29020	勝智見	1	1	1. 609437929	1. 609437929
7514	勝弟子	1	1	1. 609437929	1. 609437929
7524	勝祠祀	1	1	1. 609437929	1. 609437929
3842	升直道	1	1	1. 609437929	1. 609437929
29610	嘗説	1	1	1. 609437929	1. 609437929
32409	妾	1	1	1. 609437929	1. 609437929
4602	小河滿	1	1	1. 609437929	1. 609437929
4603	小河滿已	1	1	1. 609437929	1. 609437929
4598	小溝沍滿	1	1	1. 609437929	1. 609437929
4599	小溝沍滿已	1	1	1. 609437929	1. 609437929
38505	小便	1	1	1. 609437929	1. 609437929
1510	小蟲類	1	1	1. 609437929	1. 609437929
40911	少光天	1	1	1. 609437929	1. 609437929
28175	少水	1	1	1. 609437929	1. 609437929
7526	少僧	1	1	1. 609437929	1. 609437929
40914	少淨天	1	1	1. 609437929	1. 609437929
33130	承迎	1	1	1. 609437929	1. 609437929
2131	承祭	1	1	1. 609437929	1. 609437929
2045	抄掠他女	1	1	1. 609437929	1. 609437929
313	招非福	1	1	1. 609437929	1. 609437929
4420	涉	1	1	1. 609437929	1. 609437929
7061	涉行	1	1	1. 609437929	1. 609437929
5065	焦渴永息	1	1	1. 609437929	1. 609437929
28848	照俱心	1	1	1. 609437929	1. 609437929
11292	障寂滅	1	1	1. 609437929	1. 609437929
16917	障物	1	1	1. 609437929	1. 609437929
10428	障涅槃	1	1	1. 609437929	1. 609437929
17316	上極	1	1	1. 609437929	1. 609437929
38737	上行風	1	1	1. 609437929	1. 609437929
2442	上所説	1	1	1. 609437929	1. 609437929
2608	上説	1	1	1. 609437929	1. 609437929
5288	上妙威儀	1	1	1. 609437929	1. 609437929
2753	城平正	1	1	1. 609437929	1. 609437929
28454	城邑川土	1	1	1. 609437929	1. 609437929
34115	常恒想	1	1	1. 609437929	1. 609437929
30911	常無譏毀	1	1	1. 609437929	1. 609437929
32549	常懷憤結諸恨	1	1	1. 609437929	1. 609437929
34517	情貪	1	1	1. 609437929	1. 609437929
44013	色一向是苦非樂	1	1	1. 609437929	1. 609437929
37392	色界作意相應諸受	1	1	1. 609437929	1. 609437929
43932	色起染	1	1	1. 609437929	1. 609437929
44427	色境	1	1	1. 609437929	1. 609437929
28005	色集	1	1	1. 609437929	1. 609437929
44668	色中而等隨觀	1	1	1. 609437929	1. 609437929

44665	色中有不等隨觀	1	1	1. 609437929	1. 609437929
37284	色無色界作意相應受	1	1	1. 609437929	1. 609437929
43105	色爲外縁	1	1	1. 609437929	1. 609437929
41209	色爲外縁生眼識	1	1	1. 609437929	1. 609437929
44522	色蘊法中等隨觀我	1	1	1. 609437929	1. 609437929
44433	色食纏	1	1	1. 609437929	1. 609437929
34328	食過量	1	1	1. 609437929	1. 609437929
25208	食生樂	1	1	1. 609437929	1. 609437929
34330	食匪宜	1	1	1. 609437929	1. 609437929
36871	食味	1	1	1. 609437929	1. 609437929
2490	信物	1	1	1. 609437929	1. 609437929
3880	信尸羅	1	1	1. 609437929	1. 609437929
43491	審尋思	1	1	1. 609437929	1. 609437929
4485	審正	1	1	1. 609437929	1. 609437929
32687	心&M-005630;戾性	1	1	1. 609437929	1. 609437929
23131	心&M-108120;沈性	1	1	1. 609437929	1. 609437929
34340	心&M-108120;昧	1	1	1. 609437929	1. 609437929
34547	心&M-114600;&M-107320;	1	1	1. 609437929	1. 609437929
32855	心&M-173530;復性	1	1	1. 609437929	1. 609437929
34269	心&M-236530;&M-112110;性	1	1	1. 609437929	1. 609437929
8457	心一趣	1	1	1. 609437929	1. 609437929
32555	心怨恨性	1	1	1. 609437929	1. 609437929
23470	心滑性	1	1	1. 609437929	1. 609437929
23474	心堪任性	1	1	1. 609437929	1. 609437929
32854	心屈曲性	1	1	1. 609437929	1. 609437929
34546	心堅&M-428380;	1	1	1. 609437929	1. 609437929
34388	心剛強性	1	1	1. 609437929	1. 609437929
19205	心相	1	1	1. 609437929	1. 609437929
23391	心相應品	1	1	1. 609437929	1. 609437929
38853	心腸	1	1	1. 609437929	1. 609437929
32856	心沈滯性	1	1	1. 609437929	1. 609437929
20880	心痛	1	1	1. 609437929	1. 609437929
23472	心軟性	1	1	1. 609437929	1. 609437929
29713	心不下劣	1	1	1. 609437929	1. 609437929
23467	心不堪任性	1	1	1. 609437929	1. 609437929
34300	心不喜	1	1	1. 609437929	1. 609437929
34550	心不柔軟	1	1	1. 609437929	1. 609437929
34549	心不潤滑	1	1	1. 609437929	1. 609437929
32858	心不直性	1	1	1. 609437929	1. 609437929
34548	心不明淨	1	1	1. 609437929	1. 609437929
32001	心不攝受	1	1	1. 609437929	1. 609437929
32857	心不顯性	1	1	1. 609437929	1. 609437929
38746	心風	1	1	1. 609437929	1. 609437929
33166	心憤發	1	1	1. 609437929	1. 609437929
23480	心無&M-194100;惱性	1	1	1. 609437929	1. 609437929
32859	心無堪性	1	1	1. 609437929	1. 609437929
34551	心無堪任	1	1	1. 609437929	1. 609437929
22949	心無顧戀	1	1	1. 609437929	1. 609437929
22876	心猶未出	1	1	1. 609437929	1. 609437929
28845	心用	1	1	1. 609437929	1. 609437929
23476	心離蓋性	1	1	1. 609437929	1. 609437929

22888	心離非身	1	1	1. 609437929	1. 609437929
33062	心傲逸	1	1	1. 609437929	1. 609437929
38271	心已善住四念住中	1	1	1. 609437929	1. 609437929
38291	心已善住四念住中已	1	1	1. 609437929	1. 609437929
33072	心彌漫性	1	1	1. 609437929	1. 609437929
33164	心戰怒性	1	1	1. 609437929	1. 609437929
33162	心擒害性	1	1	1. 609437929	1. 609437929
32918	心舉持	1	1	1. 609437929	1. 609437929
20763	心燒然	1	1	1. 609437929	1. 609437929
32686	心蛆螫性	1	1	1. 609437929	1. 609437929
23478	心輕安性	1	1	1. 609437929	1. 609437929
32853	心隱匿性	1	1	1. 609437929	1. 609437929
4103	榛藤渴	1	1	1. 609437929	1. 609437929
22952	深生悔愧	1	1	1. 609437929	1. 609437929
22997	深生耽染	1	1	1. 609437929	1. 609437929
3957	深妙	1	1	1. 609437929	1. 609437929
4504	深妙義	1	1	1. 609437929	1. 609437929
4462	深妙正法	1	1	1. 609437929	1. 609437929
16957	申手	1	1	1. 609437929	1. 609437929
13553	神足品第八之一	1	1	1. 609437929	1. 609437929
15250	神足品第八之餘	1	1	1. 609437929	1. 609437929
28489	薪火	1	1	1. 609437929	1. 609437929
38673	薪草	1	1	1. 609437929	1. 609437929
30129	親近不善士	1	1	1. 609437929	1. 609437929
45892	親族滅亡	1	1	1. 609437929	1. 609437929
34641	親里	1	1	1. 609437929	1. 609437929
23130	身&M-108120;沈性	1	1	1. 609437929	1. 609437929
34560	身&M-114600;&M-107320;	1	1	1. 609437929	1. 609437929
34268	身&M-236530;&M-112110;性	1	1	1. 609437929	1. 609437929
5836	身戒	1	1	1. 609437929	1. 609437929
23469	身滑性	1	1	1. 609437929	1. 609437929
23473	身堪任性	1	1	1. 609437929	1. 609437929
34559	身堅&M-428380;	1	1	1. 609437929	1. 609437929
42078	身語意三種妙行	1	1	1. 609437929	1. 609437929
22239	身語無表業	1	1	1. 609437929	1. 609437929
34558	身剛強	1	1	1. 609437929	1. 609437929
34387	身剛強性	1	1	1. 609437929	1. 609437929
1215	身飾嚴具	1	1	1. 609437929	1. 609437929
22966	身心俱不離	1	1	1. 609437929	1. 609437929
22935	身心俱離	1	1	1. 609437929	1. 609437929
20733	身心苦	1	1	1. 609437929	1. 609437929
20844	身心燒然事	1	1	1. 609437929	1. 609437929
42313	身中食俱大種	1	1	1. 609437929	1. 609437929
42262	身中暖俱大種	1	1	1. 609437929	1. 609437929
42350	身中飲俱大種	1	1	1. 609437929	1. 609437929
34312	身低舉	1	1	1. 609437929	1. 609437929
23471	身軟性	1	1	1. 609437929	1. 609437929
20739	身熱惱	1	1	1. 609437929	1. 609437929
23466	身不堪任性	1	1	1. 609437929	1. 609437929
34563	身不柔軟	1	1	1. 609437929	1. 609437929
34562	身不潤滑	1	1	1. 609437929	1. 609437929

34561	身不明淨	1	1	1. 609437929	1. 609437929
33165	身憤發	1	1	1. 609437929	1. 609437929
23479	身無&M-194100;惱性	1	1	1. 609437929	1. 609437929
34564	身無堪任	1	1	1. 609437929	1. 609437929
23475	身離蓋性	1	1	1. 609437929	1. 609437929
22851	身離非心	1	1	1. 609437929	1. 609437929
33151	身傲	1	1	1. 609437929	1. 609437929
22946	身參法侶	1	1	1. 609437929	1. 609437929
4088	身壞	1	1	1. 609437929	1. 609437929
33163	身戰怒性	1	1	1. 609437929	1. 609437929
33161	身擒害性	1	1	1. 609437929	1. 609437929
20757	身燒然	1	1	1. 609437929	1. 609437929
23477	身輕安性	1	1	1. 609437929	1. 609437929
25288	身體	1	1	1. 609437929	1. 609437929
36879	辛味	1	1	1. 609437929	1. 609437929
7217	進求	1	1	1. 609437929	1. 609437929
7141	進求一來果證	1	1	1. 609437929	1. 609437929
7183	進求不還果證	1	1	1. 609437929	1. 609437929
38752	針風	1	1	1. 609437929	1. 609437929
33654	人所不知	1	1	1. 609437929	1. 609437929
41331	人樂	1	1	1. 609437929	1. 609437929
8455	尋伺止息	1	1	1. 609437929	1. 609437929
3739	甚深妙義	1	1	1. 609437929	1. 609437929
17212	腎	1	1	1. 609437929	1. 609437929
20629	須臾	1	1	1. 609437929	1. 609437929
36877	酢味	1	1	1. 609437929	1. 609437929
23350	吹螺	1	1	1. 609437929	1. 609437929
7032	推讓	1	1	1. 609437929	1. 609437929
38565	水依風輪	1	1	1. 609437929	1. 609437929
10368	睡眠蓋	1	1	1. 609437929	1. 609437929
42385	遂意	1	1	1. 609437929	1. 609437929
38447	頗胝迦	1	1	1. 609437929	1. 609437929
45111	是愛種類	1	1	1. 609437929	1. 609437929
44555	是受種類	1	1	1. 609437929	1. 609437929
44584	是六處種類	1	1	1. 609437929	1. 609437929
1406	是佛弟子	1	1	1. 609437929	1. 609437929
37940	是蘊善巧	1	1	1. 609437929	1. 609437929
44570	是觸種類	1	1	1. 609437929	1. 609437929
5880	成現法智	1	1	1. 609437929	1. 609437929
16988	成就位	1	1	1. 609437929	1. 609437929
7284	成就具足學無學解脫	1	1	1. 609437929	1. 609437929
7289	成就具足學無學解脫智見言應請	1	1	1. 609437929	1. 609437929
7272	成就具足學無學戒	1	1	1. 609437929	1. 609437929
7280	成就具足學無學慧	1	1	1. 609437929	1. 609437929
7276	成就具足學無學定	1	1	1. 609437929	1. 609437929
5148	成就最勝吉祥功德	1	1	1. 609437929	1. 609437929
557	成就十法	1	1	1. 609437929	1. 609437929
3911	成就善法	1	1	1. 609437929	1. 609437929
40291	成二分	1	1	1. 609437929	1. 609437929
5843	成無量法	1	1	1. 609437929	1. 609437929
6909	成滿	1	1	1. 609437929	1. 609437929

38619	正易消化	1	1	1. 609437929	1. 609437929
1070	正見者	1	1	1. 609437929	1. 609437929
4640	正見等	1	1	1. 609437929	1. 609437929
3876	正行及守根具	1	1	1. 609437929	1. 609437929
3874	正行具	1	1	1. 609437929	1. 609437929
37682	正受行	1	1	1. 609437929	1. 609437929
10220	正勝品第七之一	1	1	1. 609437929	1. 609437929
11214	正勝品第七之餘	1	1	1. 609437929	1. 609437929
44493	正法要	1	1	1. 609437929	1. 609437929
4449	正法已	1	1	1. 609437929	1. 609437929
6154	正脩習世尊所説苦集滅道	1	1	1. 609437929	1. 609437929
4503	正觀察	1	1	1. 609437929	1. 609437929
4330	清虚	1	1	1. 609437929	1. 609437929
25357	清涼池	1	1	1. 609437929	1. 609437929
7659	清淨道	1	1	1. 609437929	1. 609437929
43115	生意觸	1	1	1. 609437929	1. 609437929
45413	生於人趣衆同分中	1	1	1. 609437929	1. 609437929
46053	生苦蘊爲縁	1	1	1. 609437929	1. 609437929
45610	生空無邊處衆同分中	1	1	1. 609437929	1. 609437929
4037	生死苦	1	1	1. 609437929	1. 609437929
7600	生生	1	1	1. 609437929	1. 609437929
10626	生通慧	1	1	1. 609437929	1. 609437929
40205	生定能生於老死	1	1	1. 609437929	1. 609437929
38003	生滅故老死愁歎苦憂惱滅	1	1	1. 609437929	1. 609437929
25361	生樂	1	1	1. 609437929	1. 609437929
28970	生淨	1	1	1. 609437929	1. 609437929
45859	生爲依	1	1	1. 609437929	1. 609437929
45858	生爲縁	1	1	1. 609437929	1. 609437929
45860	生爲建立	1	1	1. 609437929	1. 609437929
45850	生爲其縁	1	1	1. 609437929	1. 609437929
45643	生爲有縁	1	1	1. 609437929	1. 609437929
25344	盛夏	1	1	1. 609437929	1. 609437929
42421	盛熱	1	1	1. 609437929	1. 609437929
3740	精進脩行	1	1	1. 609437929	1. 609437929
4630	精進脩行法隨法行得圓滿已	1	1	1. 609437929	1. 609437929
4590	精進脩法隨法行	1	1	1. 609437929	1. 609437929
22380	聖行性	1	1	1. 609437929	1. 609437929
9277	聖種非彼譏毀法	1	1	1. 609437929	1. 609437929
8939	聖種品第六	1	1	1. 609437929	1. 609437929
4756	聖所愛	1	1	1. 609437929	1. 609437929
8470	聖所説	1	1	1. 609437929	1. 609437929
6913	聖正定資具	1	1	1. 609437929	1. 609437929
6892	聖正定資之與具	1	1	1. 609437929	1. 609437929
20138	聖諦品第十	1	1	1. 609437929	1. 609437929
4612	聖道大海	1	1	1. 609437929	1. 609437929
28	聖法財	1	1	1. 609437929	1. 609437929
34729	製造	1	1	1. 609437929	1. 609437929
33231	製造疏論	1	1	1. 609437929	1. 609437929
38557	西海	1	1	1. 609437929	1. 609437929
38788	西風	1	1	1. 609437929	1. 609437929
358	誠諦語	1	1	1. 609437929	1. 609437929

33135	請坐	1	1	1. 609437929	1. 609437929
32730	威	1	1	1. 609437929	1. 609437929
38445	石藏	1	1	1. 609437929	1. 609437929
38448	赤珠	1	1	1. 609437929	1. 609437929
32684	拙應對性	1	1	1. 609437929	1. 609437929
7322	接足	1	1	1. 609437929	1. 609437929
5889	設大法會	1	1	1. 609437929	1. 609437929
3690	說一切有部法蘊足論卷第一	1	1	1. 609437929	1. 609437929
35091	說一切有部法蘊足論卷第九	1	1	1. 609437929	1. 609437929
19280	說一切有部法蘊足論卷第五	1	1	1. 609437929	1. 609437929
11210	說一切有部法蘊足論卷第三	1	1	1. 609437929	1. 609437929
15246	說一切有部法蘊足論卷第四	1	1	1. 609437929	1. 609437929
27198	說一切有部法蘊足論卷第七	1	1	1. 609437929	1. 609437929
38909	說一切有部法蘊足論卷第十	1	1	1. 609437929	1. 609437929
42711	說一切有部法蘊足論卷第十一	1	1	1. 609437929	1. 609437929
46066	說一切有部法蘊足論卷第十二	1	1	1. 609437929	1. 609437929
7064	說一切有部法蘊足論卷第二	1	1	1. 609437929	1. 609437929
31302	說一切有部法蘊足論卷第八	1	1	1. 609437929	1. 609437929
23265	說一切有部法蘊足論卷第六	1	1	1. 609437929	1. 609437929
45257	說三有	1	1	1. 609437929	1. 609437929
36807	舌増上	1	1	1. 609437929	1. 609437929
20874	舌痛	1	1	1. 609437929	1. 609437929
7175	先永斷	1	1	1. 609437929	1. 609437929
8479	先喜憂沒	1	1	1. 609437929	1. 609437929
7095	先未能斷多分品類	1	1	1. 609437929	1. 609437929
33328	先來	1	1	1. 609437929	1. 609437929
7133	先已斷多分品類	1	1	1. 609437929	1. 609437929
4596	先溪潤滿	1	1	1. 609437929	1. 609437929
28480	千擔	1	1	1. 609437929	1. 609437929
5007	宣暢	1	1	1. 609437929	1. 609437929
4500	旋環	1	1	1. 609437929	1. 609437929
38793	旋風	1	1	1. 609437929	1. 609437929
28836	鮮淨	1	1	1. 609437929	1. 609437929
28854	鮮淨俱行之心	1	1	1. 609437929	1. 609437929
40323	前聖	1	1	1. 609437929	1. 609437929
5882	善解當來	1	1	1. 609437929	1. 609437929
7302	善供養已祠祀	1	1	1. 609437929	1. 609437929
2533	善賢	1	1	1. 609437929	1. 609437929
31615	善射師	1	1	1. 609437929	1. 609437929
30909	善受持	1	1	1. 609437929	1. 609437929
27957	善知尋	1	1	1. 609437929	1. 609437929
27956	善知想	1	1	1. 609437929	1. 609437929
9346	善知量	1	1	1. 609437929	1. 609437929
36192	善非學非無學慧	1	1	1. 609437929	1. 609437929
36154	善非學非無學定	1	1	1. 609437929	1. 609437929
36123	善非學非無學念	1	1	1. 609437929	1. 609437929
40383	善不善法無知	1	1	1. 609437929	1. 609437929
5627	善滅慢覆及諂垢濁	1	1	1. 609437929	1. 609437929
7301	善惠施已供養	1	1	1. 609437929	1. 609437929
7303	善祠祀少作功勞	1	1	1. 609437929	1. 609437929
40315	曾無改轉	1	1	1. 609437929	1. 609437929

34730	疏論	1	1	1. 609437929	1. 609437929
6752	僧所	1	1	1. 609437929	1. 609437929
7709	僧證淨中	1	1	1. 609437929	1. 609437929
34946	喪失	1	1	1. 609437929	1. 609437929
31846	想定	1	1	1. 609437929	1. 609437929
4919	相隨念佛	1	1	1. 609437929	1. 609437929
31622	草人	1	1	1. 609437929	1. 609437929
3757	增慧	1	1	1. 609437929	1. 609437929
9586	增減法	1	1	1. 609437929	1. 609437929
4531	増上加行	1	1	1. 609437929	1. 609437929
29781	増上捨	1	1	1. 609437929	1. 609437929
44375	増盛位	1	1	1. 609437929	1. 609437929
26659	造心	1	1	1. 609437929	1. 609437929
42002	造身語意三種惡行	1	1	1. 609437929	1. 609437929
40692	造非福行	1	1	1. 609437929	1. 609437929
21271	速滅	1	1	1. 609437929	1. 609437929
44515	速證得無上漏盡	1	1	1. 609437929	1. 609437929
37497	其所應	1	1	1. 609437929	1. 609437929
22954	其心亦出	1	1	1. 609437929	1. 609437929
22923	其心已出	1	1	1. 609437929	1. 609437929
40322	其理湛然	1	1	1. 609437929	1. 609437929
28628	尊重攝受	1	1	1. 609437929	1. 609437929
1605	損心	1	1	1. 609437929	1. 609437929
2751	村平正	1	1	1. 609437929	1. 609437929
34480	他教啓請	1	1	1. 609437929	1. 609437929
34476	他教謝過	1	1	1. 609437929	1. 609437929
32829	他所以	1	1	1. 609437929	1. 609437929
1950	他所攝受	1	1	1. 609437929	1. 609437929
2430	他所礙	1	1	1. 609437929	1. 609437929
2145	他攝受中	1	1	1. 609437929	1. 609437929
37561	多界品第二十之一	1	1	1. 609437929	1. 609437929
38913	多界品第二十之餘	1	1	1. 609437929	1. 609437929
4038	多劫	1	1	1. 609437929	1. 609437929
28193	多水	1	1	1. 609437929	1. 609437929
3167	多有所願	1	1	1. 609437929	1. 609437929
3714	多有所作	1	1	1. 609437929	1. 609437929
3166	多有所思	1	1	1. 609437929	1. 609437929
3165	多有所欲	1	1	1. 609437929	1. 609437929
17230	唾	1	1	1. 609437929	1. 609437929
23334	打鍾	1	1	1. 609437929	1. 609437929
45772	退失別離	1	1	1. 609437929	1. 609437929
37596	退住	1	1	1. 609437929	1. 609437929
16956	大威德	1	1	1. 609437929	1. 609437929
46029	大橫具	1	1	1. 609437929	1. 609437929
4604	大河滿	1	1	1. 609437929	1. 609437929
4605	大河滿已	1	1	1. 609437929	1. 609437929
46030	大過患衆	1	1	1. 609437929	1. 609437929
4606	大海滿	1	1	1. 609437929	1. 609437929
24	大虛空	1	1	1. 609437929	1. 609437929
7420	大喬答摩尊	1	1	1. 609437929	1. 609437929
31626	大堅固物	1	1	1. 609437929	1. 609437929

13447	大功能	1	1	1. 609437929	1. 609437929
4600	大溝洸満	1	1	1. 609437929	1. 609437929
4601	大溝洸満已	1	1	1. 609437929	1. 609437929
22	大山	1	1	1. 609437929	1. 609437929
16953	大神	1	1	1. 609437929	1. 609437929
5705	大婆羅門	1	1	1. 609437929	1. 609437929
38319	大法鏡	1	1	1. 609437929	1. 609437929
44007	大名離&M-034460;毘	1	1	1. 609437929	1. 609437929
20635	大梵王	1	1	1. 609437929	1. 609437929
31018	大祠祀	1	1	1. 609437929	1. 609437929
31328	第一順輕安相	1	1	1. 609437929	1. 609437929
22488	第一天道	1	1	1. 609437929	1. 609437929
7239	第一雙	1	1	1. 609437929	1. 609437929
31390	第五順輕安相	1	1	1. 609437929	1. 609437929
3319	第五中	1	1	1. 609437929	1. 609437929
31358	第三順輕安相	1	1	1. 609437929	1. 609437929
1938	第三中	1	1	1. 609437929	1. 609437929
22525	第三天道	1	1	1. 609437929	1. 609437929
7247	第三雙	1	1	1. 609437929	1. 609437929
24304	第三靜慮俱有意業	1	1	1. 609437929	1. 609437929
24323	第三靜慮俱有諸法	1	1	1. 609437929	1. 609437929
24310	第三靜慮俱有勝解	1	1	1. 609437929	1. 609437929
24297	第三靜慮俱有之心	1	1	1. 609437929	1. 609437929
31374	第四順輕安相	1	1	1. 609437929	1. 609437929
2659	第四中	1	1	1. 609437929	1. 609437929
22545	第四天道	1	1	1. 609437929	1. 609437929
7251	第四雙	1	1	1. 609437929	1. 609437929
24668	第四靜慮俱有意業	1	1	1. 609437929	1. 609437929
24687	第四靜慮俱有諸法	1	1	1. 609437929	1. 609437929
24674	第四靜慮俱有勝解	1	1	1. 609437929	1. 609437929
24661	第四靜慮俱有之心	1	1	1. 609437929	1. 609437929
31344	第二順輕安相	1	1	1. 609437929	1. 609437929
22506	第二天道	1	1	1. 609437929	1. 609437929
7243	第二雙	1	1	1. 609437929	1. 609437929
24054	第二靜慮俱有意業	1	1	1. 609437929	1. 609437929
24073	第二靜慮俱有諸法	1	1	1. 609437929	1. 609437929
24060	第二靜慮俱有勝解	1	1	1. 609437929	1. 609437929
31797	第二靜慮具足住	1	1	1. 609437929	1. 609437929
31434	第六順輕安相	1	1	1. 609437929	1. 609437929
31395	第六上妙輕安	1	1	1. 609437929	1. 609437929
36881	淡味	1	1	1. 609437929	1. 609437929
36500	短	1	1	1. 609437929	1. 609437929
303	耽諸酒	1	1	1. 609437929	1. 609437929
37302	耽嗜依受	1	1	1. 609437929	1. 609437929
1285	耽樂	1	1	1. 609437929	1. 609437929
42268	暖俱	1	1	1. 609437929	1. 609437929
25124	暖生樂	1	1	1. 609437929	1. 609437929
38162	男作	1	1	1. 609437929	1. 609437929
35781	男作用	1	1	1. 609437929	1. 609437929
33315	男女想	1	1	1. 609437929	1. 609437929
35780	男勢分	1	1	1. 609437929	1. 609437929

35779	男性	1	1	1. 609437929	1. 609437929
35778	男體	1	1	1. 609437929	1. 609437929
3091	知友	1	1	1. 609437929	1. 609437929
38461	地依水輪	1	1	1. 609437929	1. 609437929
4761	地界水火風界	1	1	1. 609437929	1. 609437929
20529	地神	1	1	1. 609437929	1. 609437929
16925	地中	1	1	1. 609437929	1. 609437929
37904	智者於界善巧	1	1	1. 609437929	1. 609437929
37938	智者於五蘊	1	1	1. 609437929	1. 609437929
37957	智者於十二支縁起順逆	1	1	1. 609437929	1. 609437929
37911	智者於十二處	1	1	1. 609437929	1. 609437929
38016	智者於處非處	1	1	1. 609437929	1. 609437929
37680	智者法	1	1	1. 609437929	1. 609437929
37660	智者無災患	1	1	1. 609437929	1. 609437929
7679	智相應	1	1	1. 609437929	1. 609437929
37618	置火	1	1	1. 609437929	1. 609437929
22971	畜妻養子	1	1	1. 609437929	1. 609437929
28184	中水	1	1	1. 609437929	1. 609437929
1837	著心	1	1	1. 609437929	1. 609437929
44223	著爲縁故貪	1	1	1. 609437929	1. 609437929
38861	貯	1	1	1. 609437929	1. 609437929
3866	調順具足	1	1	1. 609437929	1. 609437929
3834	調順諦	1	1	1. 609437929	1. 609437929
41717	調適	1	1	1. 609437929	1. 609437929
4355	調靜	1	1	1. 609437929	1. 609437929
31821	超一切種識無邊處	1	1	1. 609437929	1. 609437929
7966	超一切趣	1	1	1. 609437929	1. 609437929
5062	超一切趣斷	1	1	1. 609437929	1. 609437929
6883	超諸愁歎	1	1	1. 609437929	1. 609437929
33526	長時中	1	1	1. 609437929	1. 609437929
4329	鳥路	1	1	1. 609437929	1. 609437929
23621	津膩	1	1	1. 609437929	1. 609437929
3192	追求	1	1	1. 609437929	1. 609437929
7980	通行品第五	1	1	1. 609437929	1. 609437929
34770	塚間	1	1	1. 609437929	1. 609437929
33190	低視	1	1	1. 609437929	1. 609437929
7273	定具足者	1	1	1. 609437929	1. 609437929
23953	定所建立	1	1	1. 609437929	1. 609437929
40208	定能爲縁	1	1	1. 609437929	1. 609437929
5014	諦實如理	1	1	1. 609437929	1. 609437929
39890	諦聽	1	1	1. 609437929	1. 609437929
31621	泥團	1	1	1. 609437929	1. 609437929
33883	典獄	1	1	1. 609437929	1. 609437929
4595	天雨霖霑	1	1	1. 609437929	1. 609437929
338	天界中	1	1	1. 609437929	1. 609437929
29038	天眼識相應勝慧	1	1	1. 609437929	1. 609437929
38685	殿堂	1	1	1. 609437929	1. 609437929
7969	渡四瀑流	1	1	1. 609437929	1. 609437929
38756	努風	1	1	1. 609437929	1. 609437929
5068	度四瀑流	1	1	1. 609437929	1. 609437929
5907	度有海	1	1	1. 609437929	1. 609437929

38750	刀風	1	1	1. 609437929	1. 609437929
3356	投諸藥物	1	1	1. 609437929	1. 609437929
25358	投身	1	1	1. 609437929	1. 609437929
38556	東海	1	1	1. 609437929	1. 609437929
38787	東風	1	1	1. 609437929	1. 609437929
28448	燈燭光明	1	1	1. 609437929	1. 609437929
38984	等害	1	1	1. 609437929	1. 609437929
33069	等高	1	1	1. 609437929	1. 609437929
32550	等恨遍恨極恨	1	1	1. 609437929	1. 609437929
35903	等所證	1	1	1. 609437929	1. 609437929
28676	等審	1	1	1. 609437929	1. 609437929
38982	等損	1	1	1. 609437929	1. 609437929
33071	等舉	1	1	1. 609437929	1. 609437929
32842	等誑	1	1	1. 609437929	1. 609437929
32635	等隱	1	1	1. 609437929	1. 609437929
6976	同戒	1	1	1. 609437929	1. 609437929
7019	同戒性	1	1	1. 609437929	1. 609437929
3898	同具尸羅	1	1	1. 609437929	1. 609437929
3889	同具淨信	1	1	1. 609437929	1. 609437929
45397	同受快樂	1	1	1. 609437929	1. 609437929
40325	同所遊履	1	1	1. 609437929	1. 609437929
6978	同説	1	1	1. 609437929	1. 609437929
7021	同説性	1	1	1. 609437929	1. 609437929
6979	同別解脱	1	1	1. 609437929	1. 609437929
7022	同別解脱性	1	1	1. 609437929	1. 609437929
6977	同學	1	1	1. 609437929	1. 609437929
7020	同學性	1	1	1. 609437929	1. 609437929
2897	同檢問	1	1	1. 609437929	1. 609437929
5719	導師	1	1	1. 609437929	1. 609437929
22383	道性	1	1	1. 609437929	1. 609437929
6118	道説爲道	1	1	1. 609437929	1. 609437929
38433	銅	1	1	1. 609437929	1. 609437929
42310	得好食故	1	1	1. 609437929	1. 609437929
42259	得好暖故	1	1	1. 609437929	1. 609437929
42347	得好飲故	1	1	1. 609437929	1. 609437929
5879	得最上覺	1	1	1. 609437929	1. 609437929
33250	得四聖果	1	1	1. 609437929	1. 609437929
33249	得四無色	1	1	1. 609437929	1. 609437929
33248	得四無量	1	1	1. 609437929	1. 609437929
33247	得四靜慮	1	1	1. 609437929	1. 609437929
5625	得勝清涼	1	1	1. 609437929	1. 609437929
5624	得勝調御	1	1	1. 609437929	1. 609437929
5623	得上調御	1	1	1. 609437929	1. 609437929
33221	得人身	1	1	1. 609437929	1. 609437929
37724	得善巧者	1	1	1. 609437929	1. 609437929
33252	得八解脱	1	1	1. 609437929	1. 609437929
33251	得六通慧	1	1	1. 609437929	1. 609437929
44221	得爲縁故集	1	1	1. 609437929	1. 609437929
41611	那地迦	1	1	1. 609437929	1. 609437929
20048	内外五蓋	1	1	1. 609437929	1. 609437929
19319	内五蓋法	1	1	1. 609437929	1. 609437929

19562	内七覺支法	1	1	1. 609437929	1. 609437929
18129	内受相	1	1	1. 609437929	1. 609437929
18828	内心相	1	1	1. 609437929	1. 609437929
9447	内憤	1	1	1. 609437929	1. 609437929
19485	内六結法	1	1	1. 609437929	1. 609437929
19627	内六覺支等	1	1	1. 609437929	1. 609437929
33898	内懷腐敗	1	1	1. 609437929	1. 609437929
18770	内掉心	1	1	1. 609437929	1. 609437929
24029	内淨	1	1	1. 609437929	1. 609437929
19473	内瞋恚	1	1	1. 609437929	1. 609437929
38558	南海	1	1	1. 609437929	1. 609437929
38789	南風	1	1	1. 609437929	1. 609437929
32683	難勸捨性	1	1	1. 609437929	1. 609437929
23819	二寂靜	1	1	1. 609437929	1. 609437929
28470	二十擔	1	1	1. 609437929	1. 609437929
23381	二相	1	1	1. 609437929	1. 609437929
24580	二息	1	1	1. 609437929	1. 609437929
38137	二如來	1	1	1. 609437929	1. 609437929
34803	二年	1	1	1. 609437929	1. 609437929
38125	二輪王	1	1	1. 609437929	1. 609437929
16951	日月輪	1	1	1. 609437929	1. 609437929
37587	日後分	1	1	1. 609437929	1. 609437929
25531	入慈心定	1	1	1. 609437929	1. 609437929
27615	入識無邊處定	1	1	1. 609437929	1. 609437929
38759	入出息風	1	1	1. 609437929	1. 609437929
27670	入無所有處定	1	1	1. 609437929	1. 609437929
36413	如眼根	1	1	1. 609437929	1. 609437929
33609	如斯等類	1	1	1. 609437929	1. 609437929
16932	如身處水	1	1	1. 609437929	1. 609437929
4973	如是解脫	1	1	1. 609437929	1. 609437929
5614	如是止息	1	1	1. 609437929	1. 609437929
4957	如是狀	1	1	1. 609437929	1. 609437929
4974	如是多住	1	1	1. 609437929	1. 609437929
5613	如是調伏	1	1	1. 609437929	1. 609437929
4972	如是通	1	1	1. 609437929	1. 609437929
3354	如法蒸煮	1	1	1. 609437929	1. 609437929
3738	如理觀察	1	1	1. 609437929	1. 609437929
44936	如來死後非有非非有	1	1	1. 609437929	1. 609437929
3840	忍辱	1	1	1. 609437929	1. 609437929
3870	忍辱及柔和具	1	1	1. 609437929	1. 609437929
3868	忍辱具	1	1	1. 609437929	1. 609437929
42423	熱渴所逼	1	1	1. 609437929	1. 609437929
25162	熱苦	1	1	1. 609437929	1. 609437929
25345	熱時	1	1	1. 609437929	1. 609437929
38700	熱性	1	1	1. 609437929	1. 609437929
20890	熱病	1	1	1. 609437929	1. 609437929
38701	熱類	1	1	1. 609437929	1. 609437929
17061	念住品第九之一	1	1	1. 609437929	1. 609437929
19284	念住品第九之餘	1	1	1. 609437929	1. 609437929
5849	能往	1	1	1. 609437929	1. 609437929
38987	能起苦事	1	1	1. 609437929	1. 609437929

5218	能現觀道	1	1	1. 609437929	1. 609437929
1527	能殺生	1	1	1. 609437929	1. 609437929
5853	能自在轉	1	1	1. 609437929	1. 609437929
4629	能進脩法隨法行	1	1	1. 609437929	1. 609437929
5852	能成	1	1	1. 609437929	1. 609437929
4695	能增長	1	1	1. 609437929	1. 609437929
8297	能速	1	1	1. 609437929	1. 609437929
8752	能速證得	1	1	1. 609437929	1. 609437929
6515	能逐	1	1	1. 609437929	1. 609437929
4302	能吐	1	1	1. 609437929	1. 609437929
6513	能導	1	1	1. 609437929	1. 609437929
4697	能磨瑩	1	1	1. 609437929	1. 609437929
4305	能滅	1	1	1. 609437929	1. 609437929
26437	能令一趣	1	1	1. 609437929	1. 609437929
4307	能令永滅沒	1	1	1. 609437929	1. 609437929
4696	能嚴飾	1	1	1. 609437929	1. 609437929
4698	能爲常安助資糧	1	1	1. 609437929	1. 609437929
44524	能觀行	1	1	1. 609437929	1. 609437929
8411	能觸等觸	1	1	1. 609437929	1. 609437929
9256	能譏毀	1	1	1. 609437929	1. 609437929
7121	能證一來果	1	1	1. 609437929	1. 609437929
8412	能證作證	1	1	1. 609437929	1. 609437929
38294	能證得聲聞獨覺無上菩提	1	1	1. 609437929	1. 609437929
7084	能證預流果	1	1	1. 609437929	1. 609437929
8526	能遲證	1	1	1. 609437929	1. 609437929
32565	破軌範	1	1	1. 609437929	1. 609437929
32564	破淨命	1	1	1. 609437929	1. 609437929
26799	馬相樹	1	1	1. 609437929	1. 609437929
38743	背風	1	1	1. 609437929	1. 609437929
17214	肺	1	1	1. 609437929	1. 609437929
5816	薄伽梵者	1	1	1. 609437929	1. 609437929
38555	莫&M-034470;河	1	1	1. 609437929	1. 609437929
6360	八支聖道中	1	1	1. 609437929	1. 609437929
33330	汎	1	1	1. 609437929	1. 609437929
9459	煩冤懇切	1	1	1. 609437929	1. 609437929
5340	煩惱所生	1	1	1. 609437929	1. 609437929
44024	煩惱纏縛	1	1	1. 609437929	1. 609437929
2409	卑賤	1	1	1. 609437929	1. 609437929
2026	彼家主	1	1	1. 609437929	1. 609437929
18994	彼外心	1	1	1. 609437929	1. 609437929
32544	彼既於我欲爲無義	1	1	1. 609437929	1. 609437929
7877	彼種類結法多分永斷	1	1	1. 609437929	1. 609437929
41596	彼所生受想行識	1	1	1. 609437929	1. 609437929
45357	彼諸生等生	1	1	1. 609437929	1. 609437929
22922	彼身在家	1	1	1. 609437929	1. 609437929
31128	彼天中	1	1	1. 609437929	1. 609437929
45728	彼彼有情聚中	1	1	1. 609437929	1. 609437929
44614	彼從此纏	1	1	1. 609437929	1. 609437929
24765	悲俱行心	1	1	1. 609437929	1. 609437929
25910	悲性	1	1	1. 609437929	1. 609437929
32595	被厭	1	1	1. 609437929	1. 609437929

2461	被退毀	1	1	1. 609437929	1. 609437929
32594	被彈	1	1	1. 609437929	1. 609437929
36372	非一切	1	1	1. 609437929	1. 609437929
9248	非一切佛及諸弟子	1	1	1. 609437929	1. 609437929
40229	非縁起非縁已生法	1	1	1. 609437929	1. 609437929
22773	非境	1	1	1. 609437929	1. 609437929
6108	非苦説苦	1	1	1. 609437929	1. 609437929
24531	非苦非樂受	1	1	1. 609437929	1. 609437929
34136	非恒想	1	1	1. 609437929	1. 609437929
2618	非時處	1	1	1. 609437929	1. 609437929
6109	非集説集	1	1	1. 609437929	1. 609437929
34887	非親族	1	1	1. 609437929	1. 609437929
5459	非想非非想	1	1	1. 609437929	1. 609437929
27719	非想非非想處定加行	1	1	1. 609437929	1. 609437929
8536	非速	1	1	1. 609437929	1. 609437929
8079	非速證得	1	1	1. 609437929	1. 609437929
44889	非智者内證	1	1	1. 609437929	1. 609437929
43783	非都無味	1	1	1. 609437929	1. 609437929
6111	非道説道	1	1	1. 609437929	1. 609437929
3631	非得僧和敬	1	1	1. 609437929	1. 609437929
2425	非卑賤	1	1	1. 609437929	1. 609437929
36397	非彼境	1	1	1. 609437929	1. 609437929
40644	非福果	1	1	1. 609437929	1. 609437929
40646	非福業	1	1	1. 609437929	1. 609437929
37881	非無學界	1	1	1. 609437929	1. 609437929
6110	非滅説滅	1	1	1. 609437929	1. 609437929
1398	非佛弟子	1	1	1. 609437929	1. 609437929
2385	非姪女	1	1	1. 609437929	1. 609437929
36062	非學非無學信	1	1	1. 609437929	1. 609437929
36090	非學非無學精進	1	1	1. 609437929	1. 609437929
2616	非禮	1	1	1. 609437929	1. 609437929
2454	非禮行者	1	1	1. 609437929	1. 609437929
4024	非聰敏	1	1	1. 609437929	1. 609437929
33569	非證得	1	1	1. 609437929	1. 609437929
24206	非輕安樂	1	1	1. 609437929	1. 609437929
44892	非隨法行	1	1	1. 609437929	1. 609437929
16949	飛鳥	1	1	1. 609437929	1. 609437929
23364	飛翔	1	1	1. 609437929	1. 609437929
1518	微碎	1	1	1. 609437929	1. 609437929
38850	鼻穴	1	1	1. 609437929	1. 609437929
36691	鼻増上	1	1	1. 609437929	1. 609437929
20873	鼻痛	1	1	1. 609437929	1. 609437929
34317	鼻面開瘡	1	1	1. 609437929	1. 609437929
28482	百千擔	1	1	1. 609437929	1. 609437929
28478	百擔	1	1	1. 609437929	1. 609437929
7040	表相	1	1	1. 609437929	1. 609437929
6804	不安隱行	1	1	1. 609437929	1. 609437929
40060	不依後際而起愚惑	1	1	1. 609437929	1. 609437929
40046	不依前際而起愚惑	1	1	1. 609437929	1. 609437929
40075	不依内而起愚惑	1	1	1. 609437929	1. 609437929
21043	不異	1	1	1. 609437929	1. 609437929

35814	不移	1	1	1. 609437929	1. 609437929
32682	不右取性	1	1	1. 609437929	1. 609437929
6829	不迂	1	1	1. 609437929	1. 609437929
1775	不厭遠離	1	1	1. 609437929	1. 609437929
34372	不憶念	1	1	1. 609437929	1. 609437929
36883	不可意味	1	1	1. 609437929	1. 609437929
39345	不害界	1	1	1. 609437929	1. 609437929
21181	不獲	1	1	1. 609437929	1. 609437929
28861	不起闇昧相	1	1	1. 609437929	1. 609437929
44736	不起疑惑	1	1	1. 609437929	1. 609437929
37649	不起彼	1	1	1. 609437929	1. 609437929
29224	不起不善法	1	1	1. 609437929	1. 609437929
26765	不起分別	1	1	1. 609437929	1. 609437929
29226	不起無記法	1	1	1. 609437929	1. 609437929
23219	不究竟	1	1	1. 609437929	1. 609437929
33103	不供養	1	1	1. 609437929	1. 609437929
9183	不共家	1	1	1. 609437929	1. 609437929
30134	不恭敬問	1	1	1. 609437929	1. 609437929
6830	不曲	1	1	1. 609437929	1. 609437929
33150	不極卑屈	1	1	1. 609437929	1. 609437929
30138	不勤脩善	1	1	1. 609437929	1. 609437929
18545	不苦不樂受時	1	1	1. 609437929	1. 609437929
21183	不遇	1	1	1. 609437929	1. 609437929
40320	不傾	1	1	1. 609437929	1. 609437929
42072	不繫心希求人樂	1	1	1. 609437929	1. 609437929
23877	不現行	1	1	1. 609437929	1. 609437929
33088	不恒作	1	1	1. 609437929	1. 609437929
33118	不讚歎	1	1	1. 609437929	1. 609437929
32811	不施不遍施	1	1	1. 609437929	1. 609437929
32612	不自陳	1	1	1. 609437929	1. 609437929
34410	不識	1	1	1. 609437929	1. 609437929
3419	不識尊卑	1	1	1. 609437929	1. 609437929
7315	不識知	1	1	1. 609437929	1. 609437929
32813	不捨不遍捨	1	1	1. 609437929	1. 609437929
32678	不受教誨性	1	1	1. 609437929	1. 609437929
32677	不受勸諫性	1	1	1. 609437929	1. 609437929
32809	不授與他	1	1	1. 609437929	1. 609437929
44502	不住猛利信愛恭敬	1	1	1. 609437929	1. 609437929
27858	不充滿	1	1	1. 609437929	1. 609437929
28242	不充滿者	1	1	1. 609437929	1. 609437929
37305	不順結受	1	1	1. 609437929	1. 609437929
37307	不順取受	1	1	1. 609437929	1. 609437929
37309	不順纏受	1	1	1. 609437929	1. 609437929
33133	不承迎	1	1	1. 609437929	1. 609437929
23220	不審決	1	1	1. 609437929	1. 609437929
2731	不深	1	1	1. 609437929	1. 609437929
34585	不正隨順	1	1	1. 609437929	1. 609437929
33708	不生喜足	1	1	1. 609437929	1. 609437929
22920	不生耽染	1	1	1. 609437929	1. 609437929
33138	不請坐	1	1	1. 609437929	1. 609437929
30903	不穿	1	1	1. 609437929	1. 609437929

37702	不善巧者	1	1	1. 609437929	1. 609437929
39749	不善有覆無記法	1	1	1. 609437929	1. 609437929
33113	不尊重	1	1	1. 609437929	1. 609437929
33149	不等卑屈	1	1	1. 609437929	1. 609437929
21107	不同一處	1	1	1. 609437929	1. 609437929
41792	不入母胎藏	1	1	1. 609437929	1. 609437929
41780	不入母胎藏者	1	1	1. 609437929	1. 609437929
30131	不如理作意	1	1	1. 609437929	1. 609437929
32568	不能究竟	1	1	1. 609437929	1. 609437929
32569	不能純淨	1	1	1. 609437929	1. 609437929
22760	不能答	1	1	1. 609437929	1. 609437929
23626	不能漂	1	1	1. 609437929	1. 609437929
622	不能勸他令具惠捨	1	1	1. 609437929	1. 609437929
618	不能勸他令具淨戒	1	1	1. 609437929	1. 609437929
614	不能勸他令具淨信	1	1	1. 609437929	1. 609437929
658	不能勸他令思擇義	1	1	1. 609437929	1. 609437929
651	不能勸他令持不忘	1	1	1. 609437929	1. 609437929
671	不能勸他令正勤脩	1	1	1. 609437929	1. 609437929
632	不能勸他令其策勵	1	1	1. 609437929	1. 609437929
644	不能勸他令其至誠聽聞正法	1	1	1. 609437929	1. 609437929
512	不能勸他令離殺生	1	1	1. 609437929	1. 609437929
32570	不能圓滿	1	1	1. 609437929	1. 609437929
743	不能廣利	1	1	1. 609437929	1. 609437929
33148	不卑屈	1	1	1. 609437929	1. 609437929
27431	不復引發	1	1	1. 609437929	1. 609437929
27432	不復憶念	1	1	1. 609437929	1. 609437929
27433	不復思惟	1	1	1. 609437929	1. 609437929
20057	不復生相	1	1	1. 609437929	1. 609437929
27434	不復已思惟	1	1	1. 609437929	1. 609437929
27435	不復當思惟	1	1	1. 609437929	1. 609437929
22795	不分別	1	1	1. 609437929	1. 609437929
19436	不平等憂	1	1	1. 609437929	1. 609437929
26323	不別離	1	1	1. 609437929	1. 609437929
32775	不遍施	1	1	1. 609437929	1. 609437929
32778	不遍捨	1	1	1. 609437929	1. 609437929
30135	不密護根門	1	1	1. 609437929	1. 609437929
26014	不名狹小悲心定加行	1	1	1. 609437929	1. 609437929
33123	不問訊	1	1	1. 609437929	1. 609437929
22820	不遊戲	1	1	1. 609437929	1. 609437929
44746	不離我慢	1	1	1. 609437929	1. 609437929
104	不離殺生	1	1	1. 609437929	1. 609437929
140	不離飲酒諸放逸處	1	1	1. 609437929	1. 609437929
34827	不了危脆	1	1	1. 609437929	1. 609437929
3372	不和麴&M-271980；	1	1	1. 609437929	1. 609437929
21182	不會	1	1	1. 609437929	1. 609437929
37301	不墮受	1	1	1. 609437929	1. 609437929
43779	不應於意起染	1	1	1. 609437929	1. 609437929
43737	不應於眼起染	1	1	1. 609437929	1. 609437929
43590	不應於識起染	1	1	1. 609437929	1. 609437929
43966	不應於法起染	1	1	1. 609437929	1. 609437929
22725	不應作	1	1	1. 609437929	1. 609437929

40300	不應施設縁起	1	1	1. 609437929	1. 609437929
40302	不應説生縁老死	1	1	1. 609437929	1. 609437929
24230	不應耽味	1	1	1. 609437929	1. 609437929
32333	不應脩法無知	1	1	1. 609437929	1. 609437929
22950	不數發起縁彼貪愛	1	1	1. 609437929	1. 609437929
22921	不數發起猛利貪愛	1	1	1. 609437929	1. 609437929
9218	不爲過去惡不善法	1	1	1. 609437929	1. 609437929
9207	不爲現在惡不善法	1	1	1. 609437929	1. 609437929
21108	不爲伴侶	1	1	1. 609437929	1. 609437929
9229	不爲未來惡不善法	1	1	1. 609437929	1. 609437929
33128	不禮拜	1	1	1. 609437929	1. 609437929
30905	不穢	1	1	1. 609437929	1. 609437929
21113	不聚集	1	1	1. 609437929	1. 609437929
33086	不脩	1	1	1. 609437929	1. 609437929
32423	不與我此物	1	1	1. 609437929	1. 609437929
32427	不與我作此事	1	1	1. 609437929	1. 609437929
37549	不與心相應	1	1	1. 609437929	1. 609437929
1830	不與想	1	1	1. 609437929	1. 609437929
21106	不與彼俱	1	1	1. 609437929	1. 609437929
1780	不與物數劫盜心取不離劫盜	1	1	1. 609437929	1. 609437929
33562	不誦持	1	1	1. 609437929	1. 609437929
33143	不讓路	1	1	1. 609437929	1. 609437929
35815	不轉	1	1	1. 609437929	1. 609437929
6831	不迴	1	1	1. 609437929	1. 609437929
2114	付託	1	1	1. 609437929	1. 609437929
32623	怖失	1	1	1. 609437929	1. 609437929
20804	扶杖	1	1	1. 609437929	1. 609437929
45751	扶杖而行	1	1	1. 609437929	1. 609437929
5008	敷演	1	1	1. 609437929	1. 609437929
5890	普施有情	1	1	1. 609437929	1. 609437929
33309	父母想	1	1	1. 609437929	1. 609437929
33450	父母等	1	1	1. 609437929	1. 609437929
41712	父母和合俱起染心	1	1	1. 609437929	1. 609437929
20881	風病	1	1	1. 609437929	1. 609437929
38799	風輪風	1	1	1. 609437929	1. 609437929
2165	復命終	1	1	1. 609437929	1. 609437929
5291	服僧伽胝	1	1	1. 609437929	1. 609437929
41280	福行已有隨福識	1	1	1. 609437929	1. 609437929
40918	福生天	1	1	1. 609437929	1. 609437929
41234	福非福不動行已	1	1	1. 609437929	1. 609437929
9551	分位	1	1	1. 609437929	1. 609437929
9290	糞掃衣服	1	1	1. 609437929	1. 609437929
4423	平坦道	1	1	1. 609437929	1. 609437929
3353	米麥等	1	1	1. 609437929	1. 609437929
36515	碧緑	1	1	1. 609437929	1. 609437929
36377	別有法	1	1	1. 609437929	1. 609437929
20970	別離	1	1	1. 609437929	1. 609437929
32639	遍護	1	1	1. 609437929	1. 609437929
23820	遍寂靜	1	1	1. 609437929	1. 609437929
28497	遍洞然	1	1	1. 609437929	1. 609437929
32633	遍覆	1	1	1. 609437929	1. 609437929

32642	遍藏	1	1	1. 609437929	1. 609437929
32843	遍誑	1	1	1. 609437929	1. 609437929
32636	遍隱	1	1	1. 609437929	1. 609437929
23619	遍體	1	1	1. 609437929	1. 609437929
4588	便能進脩法隨法行	1	1	1. 609437929	1. 609437929
17234	便利	1	1	1. 609437929	1. 609437929
9601	保信	1	1	1. 609437929	1. 609437929
38307	奉持	1	1	1. 609437929	1. 609437929
2534	放	1	1	1. 609437929	1. 609437929
23788	方得圓滿	1	1	1. 609437929	1. 609437929
1445	方邑	1	1	1. 609437929	1. 609437929
9479	方略	1	1	1. 609437929	1. 609437929
4611	方滿	1	1	1. 609437929	1. 609437929
43974	法起染	1	1	1. 609437929	1. 609437929
28051	法尋伺	1	1	1. 609437929	1. 609437929
43969	法中非都無味	1	1	1. 609437929	1. 609437929
39960	法定	1	1	1. 609437929	1. 609437929
6940	法別解脫律儀	1	1	1. 609437929	1. 609437929
43867	法味	1	1	1. 609437929	1. 609437929
2453	法有拘礙	1	1	1. 609437929	1. 609437929
39961	法理	1	1	1. 609437929	1. 609437929
22864	法侶	1	1	1. 609437929	1. 609437929
5899	法會	1	1	1. 609437929	1. 609437929
43114	法爲外縁	1	1	1. 609437929	1. 609437929
41222	法爲外縁生意識	1	1	1. 609437929	1. 609437929
6606	法證淨中	1	1	1. 609437929	1. 609437929
38741	傍行風	1	1	1. 609437929	1. 609437929
9941	房閣	1	1	1. 609437929	1. 609437929
38794	暴風	1	1	1. 609437929	1. 609437929
1129	暴惡血手	1	1	1. 609437929	1. 609437929
33516	某甲	1	1	1. 609437929	1. 609437929
2035	貿易他女	1	1	1. 609437929	1. 609437929
44252	防護若無	1	1	1. 609437929	1. 609437929
44288	防護攝受爲由緒	1	1	1. 609437929	1. 609437929
44268	防護爲因	1	1	1. 609437929	1. 609437929
44269	防護爲集	1	1	1. 609437929	1. 609437929
44267	防護爲由緒	1	1	1. 609437929	1. 609437929
38559	北海	1	1	1. 609437929	1. 609437929
38790	北風	1	1	1. 609437929	1. 609437929
33855	勃冒言	1	1	1. 609437929	1. 609437929
32567	本受戒	1	1	1. 609437929	1. 609437929
9593	本無	1	1	1. 609437929	1. 609437929
21272	本無而有	1	1	1. 609437929	1. 609437929
34213	昧略性	1	1	1. 609437929	1. 609437929
17222	膜	1	1	1. 609437929	1. 609437929
1277	亦全斷命	1	1	1. 609437929	1. 609437929
32810	亦不爲説	1	1	1. 609437929	1. 609437929
26648	又此定中	1	1	1. 609437929	1. 609437929
2487	末香	1	1	1. 609437929	1. 609437929
44799	慢纏	1	1	1. 609437929	1. 609437929
37260	味受	1	1	1. 609437929	1. 609437929

33274	未減前人	1	1	1. 609437929	1. 609437929
20055	未生生	1	1	1. 609437929	1. 609437929
1259	未全斷命	1	1	1. 609437929	1. 609437929
7203	未能進求阿羅漢果證	1	1	1. 609437929	1. 609437929
7115	未能進求一來果證	1	1	1. 609437929	1. 609437929
7156	未能進求不還果證	1	1	1. 609437929	1. 609437929
5876	未聞法	1	1	1. 609437929	1. 609437929
27488	未名空無邊處定加行	1	1	1. 609437929	1. 609437929
28526	未名光明定加行	1	1	1. 609437929	1. 609437929
27490	未名入空無邊處定	1	1	1. 609437929	1. 609437929
28528	未名入光明定	1	1	1. 609437929	1. 609437929
26589	未名入無量喜心定	1	1	1. 609437929	1. 609437929
25774	未名入無量慈心定	1	1	1. 609437929	1. 609437929
27088	未名入無量捨心定	1	1	1. 609437929	1. 609437929
26178	未名入無量悲心定	1	1	1. 609437929	1. 609437929
26428	未名入狹小喜心定	1	1	1. 609437929	1. 609437929
25608	未名入狹小慈心定	1	1	1. 609437929	1. 609437929
26920	未名入狹小捨心定	1	1	1. 609437929	1. 609437929
26016	未名入狹小悲心定	1	1	1. 609437929	1. 609437929
26587	未名無量喜心定加行	1	1	1. 609437929	1. 609437929
25772	未名無量慈心定加行	1	1	1. 609437929	1. 609437929
27086	未名無量捨心定加行	1	1	1. 609437929	1. 609437929
26176	未名無量悲心定加行	1	1	1. 609437929	1. 609437929
28590	未名爲光明定想	1	1	1. 609437929	1. 609437929
26426	未名狹小喜心定加行	1	1	1. 609437929	1. 609437929
25606	未名狹小慈心定加行	1	1	1. 609437929	1. 609437929
26918	未名狹小捨心定加行	1	1	1. 609437929	1. 609437929
1383	未離欲貪	1	1	1. 609437929	1. 609437929
3485	未滿爲滿	1	1	1. 609437929	1. 609437929
10010	未脩	1	1	1. 609437929	1. 609437929
17208	脈	1	1	1. 609437929	1. 609437929
7405	妙伽他	1	1	1. 609437929	1. 609437929
33230	妙閑傳記	1	1	1. 609437929	1. 609437929
16970	妙用	1	1	1. 609437929	1. 609437929
1479	無哀	1	1	1. 609437929	1. 609437929
45207	無愛爲可施設	1	1	1. 609437929	1. 609437929
43321	無意觸	1	1	1. 609437929	1. 609437929
9475	無衣服	1	1	1. 609437929	1. 609437929
44897	無一切法無我	1	1	1. 609437929	1. 609437929
10032	無引頸&M-106610;望	1	1	1. 609437929	1. 609437929
40917	無雲天	1	1	1. 609437929	1. 609437929
4774	無改易	1	1	1. 609437929	1. 609437929
39576	無間地獄	1	1	1. 609437929	1. 609437929
4530	無間脩習	1	1	1. 609437929	1. 609437929
7124	無間證一來果	1	1	1. 609437929	1. 609437929
7213	無間證得最上阿羅漢果	1	1	1. 609437929	1. 609437929
7166	無間證不還果	1	1	1. 609437929	1. 609437929
7087	無間證預流果	1	1	1. 609437929	1. 609437929
2971	無眼識曾受會了	1	1	1. 609437929	1. 609437929
43309	無眼觸	1	1	1. 609437929	1. 609437929
4425	無忌難	1	1	1. 609437929	1. 609437929

39792	無記色心心所法不相應行	1	1	1. 609437929	1. 609437929
26786	無求	1	1	1. 609437929	1. 609437929
5364	無虚妄	1	1	1. 609437929	1. 609437929
45655	無業有	1	1	1. 609437929	1. 609437929
6363	無近得	1	1	1. 609437929	1. 609437929
4252	無窟	1	1	1. 609437929	1. 609437929
32874	無敬性	1	1	1. 609437929	1. 609437929
2886	無見聞	1	1	1. 609437929	1. 609437929
5841	無限	1	1	1. 609437929	1. 609437929
2912	無耳識曾受會了	1	1	1. 609437929	1. 609437929
32876	無自在性	1	1	1. 609437929	1. 609437929
45302	無取爲可施設有諸有	1	1	1. 609437929	1. 609437929
4264	無愁歎苦憂	1	1	1. 609437929	1. 609437929
22815	無愁惱	1	1	1. 609437929	1. 609437929
1361	無順	1	1	1. 609437929	1. 609437929
28344	無所&M-106610;望	1	1	1. 609437929	1. 609437929
28345	無所思慕	1	1	1. 609437929	1. 609437929
27666	無所有處定加行	1	1	1. 609437929	1. 609437929
43054	無所有爲可施設有諸觸	1	1	1. 609437929	1. 609437929
1449	無所證	1	1	1. 609437929	1. 609437929
1481	無傷	1	1	1. 609437929	1. 609437929
10017	無勝愛	1	1	1. 609437929	1. 609437929
5881	無障礙智	1	1	1. 609437929	1. 609437929
8070	無上漏盡	1	1	1. 609437929	1. 609437929
5811	無上覺	1	1	1. 609437929	1. 609437929
1741	無城牆周匝圍遶	1	1	1. 609437929	1. 609437929
37664	無擾惱	1	1	1. 609437929	1. 609437929
37401	無色界作意相應諸受	1	1	1. 609437929	1. 609437929
44429	無色境	1	1	1. 609437929	1. 609437929
27202	無色品第十三	1	1	1. 609437929	1. 609437929
44435	無色貪纏	1	1	1. 609437929	1. 609437929
2411	無親族	1	1	1. 609437929	1. 609437929
33474	無善業	1	1	1. 609437929	1. 609437929
6365	無等有	1	1	1. 609437929	1. 609437929
4269	無同類	1	1	1. 609437929	1. 609437929
1482	無念	1	1	1. 609437929	1. 609437929
5925	無不讚禮	1	1	1. 609437929	1. 609437929
37657	無怖畏	1	1	1. 609437929	1. 609437929
40140	無復勢力	1	1	1. 609437929	1. 609437929
5369	無復退還	1	1	1. 609437929	1. 609437929
33653	無名譽	1	1	1. 609437929	1. 609437929
40454	無明緣	1	1	1. 609437929	1. 609437929
46034	無明苦蘊爲緣	1	1	1. 609437929	1. 609437929
40540	無明趣	1	1	1. 609437929	1. 609437929
40538	無明生	1	1	1. 609437929	1. 609437929
37993	無明滅故行滅	1	1	1. 609437929	1. 609437929
40536	無明類	1	1	1. 609437929	1. 609437929
40465	無明爲&M-090530;幟	1	1	1. 609437929	1. 609437929
41161	無明爲依	1	1	1. 609437929	1. 609437929
40446	無明爲因	1	1	1. 609437929	1. 609437929
41162	無明爲建立	1	1	1. 609437929	1. 609437929

40533	無明爲根	1	1	1. 609437929	1. 609437929
40534	無明爲集	1	1	1. 609437929	1. 609437929
40464	無明爲前行	1	1	1. 609437929	1. 609437929
5012	無有虚妄	1	1	1. 609437929	1. 609437929
28240	無有少分	1	1	1. 609437929	1. 609437929
45809	無有生	1	1	1. 609437929	1. 609437929
5015	無有顛倒	1	1	1. 609437929	1. 609437929
34647	無有惱害	1	1	1. 609437929	1. 609437929
5013	無有變異	1	1	1. 609437929	1. 609437929
45686	無有爲可施設	1	1	1. 609437929	1. 609437929
39178	無欲	1	1	1. 609437929	1. 609437929
39180	無欲相應受想行識	1	1	1. 609437929	1. 609437929
26662	無量喜俱有意業	1	1	1. 609437929	1. 609437929
26681	無量喜俱有諸法	1	1	1. 609437929	1. 609437929
26668	無量喜俱有勝解	1	1	1. 609437929	1. 609437929
26654	無量喜俱有心	1	1	1. 609437929	1. 609437929
40912	無量光天	1	1	1. 609437929	1. 609437929
28874	無量光明相定	1	1	1. 609437929	1. 609437929
5797	無量劫	1	1	1. 609437929	1. 609437929
5802	無量死生	1	1	1. 609437929	1. 609437929
25850	無量慈俱有意業	1	1	1. 609437929	1. 609437929
25869	無量慈俱有諸法	1	1	1. 609437929	1. 609437929
25856	無量慈俱有勝解	1	1	1. 609437929	1. 609437929
25843	無量慈俱有心	1	1	1. 609437929	1. 609437929
27168	無量捨俱有意業	1	1	1. 609437929	1. 609437929
27187	無量捨俱有諸法	1	1	1. 609437929	1. 609437929
27174	無量捨俱有勝解	1	1	1. 609437929	1. 609437929
27161	無量捨俱有心	1	1	1. 609437929	1. 609437929
28486	無量千擔	1	1	1. 609437929	1. 609437929
28870	無量定	1	1	1. 609437929	1. 609437929
26253	無量悲俱有意業	1	1	1. 609437929	1. 609437929
26272	無量悲俱有諸法	1	1	1. 609437929	1. 609437929
26259	無量悲俱有勝解	1	1	1. 609437929	1. 609437929
26246	無量悲俱有心	1	1	1. 609437929	1. 609437929
28488	無量百千擔	1	1	1. 609437929	1. 609437929
28484	無量百擔	1	1	1. 609437929	1. 609437929
24706	無量品第十二	1	1	1. 609437929	1. 609437929
38672	無量擔	1	1	1. 609437929	1. 609437929
40915	無量淨天	1	1	1. 609437929	1. 609437929
39765	無漏善法	1	1	1. 609437929	1. 609437929
4263	無老病死	1	1	1. 609437929	1. 609437929
40314	無佛	1	1	1. 609437929	1. 609437929
10	無價寶	1	1	1. 609437929	1. 609437929
36059	無學信	1	1	1. 609437929	1. 609437929
36087	無學精進	1	1	1. 609437929	1. 609437929
36120	無學念	1	1	1. 609437929	1. 609437929
36383	無實事	1	1	1. 609437929	1. 609437929
4197	無沒	1	1	1. 609437929	1. 609437929
44898	無涅槃寂靜	1	1	1. 609437929	1. 609437929
16946	無滯礙	1	1	1. 609437929	1. 609437929
4200	無熾	1	1	1. 609437929	1. 609437929

21888	無熾然	1	1	1. 609437929	1. 609437929
43033	無爲可施設増語觸	1	1	1. 609437929	1. 609437929
43047	無爲可施設有對觸	1	1	1. 609437929	1. 609437929
7910	無爲不還果者	1	1	1. 609437929	1. 609437929
2383	無眷屬	1	1	1. 609437929	1. 609437929
1369	無聰慧有無明	1	1	1. 609437929	1. 609437929
43333	無觸爲可施設	1	1	1. 609437929	1. 609437929
41191	無貪無瞋無癡俱生思爲縁	1	1	1. 609437929	1. 609437929
41588	無貪無瞋無癡俱生識爲縁	1	1	1. 609437929	1. 609437929
41591	無貪無瞋無癡俱生身業語業	1	1	1. 609437929	1. 609437929
30907	無隱昧	1	1	1. 609437929	1. 609437929
2275	名&M-061640;妹守護	1	1	1. 609437929	1. 609437929
35927	名眼界	1	1	1. 609437929	1. 609437929
35928	名意根	1	1	1. 609437929	1. 609437929
35926	名意處	1	1	1. 609437929	1. 609437929
35311	名引導	1	1	1. 609437929	1. 609437929
35319	名海	1	1	1. 609437929	1. 609437929
35307	名眼界	1	1	1. 609437929	1. 609437929
35308	名眼根	1	1	1. 609437929	1. 609437929
35306	名眼處	1	1	1. 609437929	1. 609437929
36774	名香	1	1	1. 609437929	1. 609437929
36775	名香界	1	1	1. 609437929	1. 609437929
36776	名香處	1	1	1. 609437929	1. 609437929
35419	名耳界	1	1	1. 609437929	1. 609437929
35420	名耳根	1	1	1. 609437929	1. 609437929
35418	名耳處	1	1	1. 609437929	1. 609437929
41584	名識縁名色	1	1	1. 609437929	1. 609437929
35629	名嘗	1	1	1. 609437929	1. 609437929
46040	名色苦蘊爲縁	1	1	1. 609437929	1. 609437929
43052	名色身	1	1	1. 609437929	1. 609437929
37996	名色滅故六處滅	1	1	1. 609437929	1. 609437929
36536	名色處	1	1	1. 609437929	1. 609437929
42769	名色爲縁生意觸	1	1	1. 609437929	1. 609437929
42742	名色爲縁生眼觸	1	1	1. 609437929	1. 609437929
42745	名色爲縁觸	1	1	1. 609437929	1. 609437929
41767	名色爲有縁不	1	1	1. 609437929	1. 609437929
35731	名身界	1	1	1. 609437929	1. 609437929
35732	名身根	1	1	1. 609437929	1. 609437929
35730	名身處	1	1	1. 609437929	1. 609437929
35627	名舌界	1	1	1. 609437929	1. 609437929
35628	名舌根	1	1	1. 609437929	1. 609437929
35626	名舌處	1	1	1. 609437929	1. 609437929
35318	名池	1	1	1. 609437929	1. 609437929
35315	名田	1	1	1. 609437929	1. 609437929
25477	名入慈心定	1	1	1. 609437929	1. 609437929
26210	名入無量悲心定	1	1	1. 609437929	1. 609437929
35312	名白名淨	1	1	1. 609437929	1. 609437929
35523	名鼻界	1	1	1. 609437929	1. 609437929
35524	名鼻根	1	1	1. 609437929	1. 609437929
35522	名鼻處	1	1	1. 609437929	1. 609437929
37164	名法界	1	1	1. 609437929	1. 609437929

37165	名法處	1	1	1. 609437929	1. 609437929
36902	名味	1	1	1. 609437929	1. 609437929
36903	名味界	1	1	1. 609437929	1. 609437929
36904	名味處	1	1	1. 609437929	1. 609437929
35314	名門	1	1	1. 609437929	1. 609437929
35525	名嗅	1	1	1. 609437929	1. 609437929
42971	名爲色	1	1	1. 609437929	1. 609437929
35320	名瘡	1	1	1. 609437929	1. 609437929
35321	名瘡門	1	1	1. 609437929	1. 609437929
5923	名稱普聞	1	1	1. 609437929	1. 609437929
36658	名聲	1	1	1. 609437929	1. 609437929
36659	名聲界	1	1	1. 609437929	1. 609437929
36660	名聲處	1	1	1. 609437929	1. 609437929
35313	名藏	1	1	1. 609437929	1. 609437929
37020	名觸界	1	1	1. 609437929	1. 609437929
37021	名觸處	1	1	1. 609437929	1. 609437929
40120	命者論相應	1	1	1. 609437929	1. 609437929
4363	明眼道	1	1	1. 609437929	1. 609437929
8275	明利	1	1	1. 609437929	1. 609437929
5686	明鑒	1	1	1. 609437929	1. 609437929
38006	滅純大苦蘊	1	1	1. 609437929	1. 609437929
18933	滅除	1	1	1. 609437929	1. 609437929
21981	滅性	1	1	1. 609437929	1. 609437929
6117	滅說爲滅	1	1	1. 609437929	1. 609437929
4251	滅脱	1	1	1. 609437929	1. 609437929
34940	滅亡	1	1	1. 609437929	1. 609437929
20875	面痛	1	1	1. 609437929	1. 609437929
38851	面門	1	1	1. 609437929	1. 609437929
26797	夜鬘樹	1	1	1. 609437929	1. 609437929
2159	憂苦逼	1	1	1. 609437929	1. 609437929
2313	憂念	1	1	1. 609437929	1. 609437929
28043	憂惱	1	1	1. 609437929	1. 609437929
10018	有引頸&M-106610;望	1	1	1. 609437929	1. 609437929
40175	有縁起非縁已生法	1	1	1. 609437929	1. 609437929
40183	有縁起非縁已生法者無也	1	1	1. 609437929	1. 609437929
43830	有於色	1	1	1. 609437929	1. 609437929
43870	有於法	1	1	1. 609437929	1. 609437929
45310	有皆以取爲其縁	1	1	1. 609437929	1. 609437929
34349	有蓋纏者	1	1	1. 609437929	1. 609437929
44971	有起戒取	1	1	1. 609437929	1. 609437929
46051	有苦蘊爲縁	1	1	1. 609437929	1. 609437929
21269	有滅	1	1	1. 609437929	1. 609437929
22894	有妻子	1	1	1. 609437929	1. 609437929
40127	有災	1	1	1. 609437929	1. 609437929
37659	有災患	1	1	1. 609437929	1. 609437929
40385	有罪無罪法無知	1	1	1. 609437929	1. 609437929
44826	有執世間常	1	1	1. 609437929	1. 609437929
44931	有執世間是常	1	1	1. 609437929	1. 609437929
24175	有受樂	1	1	1. 609437929	1. 609437929
1560	有衆生想	1	1	1. 609437929	1. 609437929
43334	有諸受	1	1	1. 609437929	1. 609437929

45687	有諸生	1	1	1. 609437929	1. 609437929
10031	有勝愛	1	1	1. 609437929	1. 609437929
10043	有勝樂	1	1	1. 609437929	1. 609437929
2448	有障罰	1	1	1. 609437929	1. 609437929
1734	有城牆周匝圍遶	1	1	1. 609437929	1. 609437929
43557	有情於色起染	1	1	1. 609437929	1. 609437929
26411	有情得樂離苦	1	1	1. 609437929	1. 609437929
40119	有情論相應	1	1	1. 609437929	1. 609437929
37662	有擾惱	1	1	1. 609437929	1. 609437929
16895	有神	1	1	1. 609437929	1. 609437929
5761	有生滅法	1	1	1. 609437929	1. 609437929
5818	有善法	1	1	1. 609437929	1. 609437929
40288	有顛倒	1	1	1. 609437929	1. 609437929
38235	有如是事	1	1	1. 609437929	1. 609437929
40128	有熱	1	1	1. 609437929	1. 609437929
40181	有非緣起亦非緣已生法	1	1	1. 609437929	1. 609437929
1575	有補特伽羅想	1	1	1. 609437929	1. 609437929
1568	有命者想	1	1	1. 609437929	1. 609437929
38002	有滅故生滅	1	1	1. 609437929	1. 609437929
1564	有有情想	1	1	1. 609437929	1. 609437929
38059	有容身	1	1	1. 609437929	1. 609437929
1572	有養育想	1	1	1. 609437929	1. 609437929
2387	有凌逼	1	1	1. 609437929	1. 609437929
2432	有陵逼	1	1	1. 609437929	1. 609437929
37265	有漏作意相應諸受	1	1	1. 609437929	1. 609437929
21273	有已還無	1	1	1. 609437929	1. 609437929
45709	有爲依	1	1	1. 609437929	1. 609437929
45710	有爲建立	1	1	1. 609437929	1. 609437929
41221	有爲行	1	1	1. 609437929	1. 609437929
7894	有爲不還果者	1	1	1. 609437929	1. 609437929
5083	有爲無爲阿羅漢性	1	1	1. 609437929	1. 609437929
40126	有礙	1	1	1. 609437929	1. 609437929
41235	有隨福非福不動識	1	1	1. 609437929	1. 609437929
4073	由緒	1	1	1. 609437929	1. 609437929
23954	由定勢力	1	1	1. 609437929	1. 609437929
46055	由老死故	1	1	1. 609437929	1. 609437929
7060	遊歷	1	1	1. 609437929	1. 609437929
34773	遊觀	1	1	1. 609437929	1. 609437929
7102	預流果者	1	1	1. 609437929	1. 609437929
3694	預流支品第二	1	1	1. 609437929	1. 609437929
4764	容可	1	1	1. 609437929	1. 609437929
45110	用愛爲集	1	1	1. 609437929	1. 609437929
44554	用受爲集	1	1	1. 609437929	1. 609437929
44583	用六處爲集	1	1	1. 609437929	1. 609437929
44569	用觸爲集	1	1	1. 609437929	1. 609437929
3371	葉花果汁	1	1	1. 609437929	1. 609437929
36752	葉香	1	1	1. 609437929	1. 609437929
36868	葉味	1	1	1. 609437929	1. 609437929
37383	欲界作意相應諸受	1	1	1. 609437929	1. 609437929
1522	欲興殺害	1	1	1. 609437929	1. 609437929
22927	欲心離非身	1	1	1. 609437929	1. 609437929

23007	欲身心俱不離	1	1	1. 609437929	1. 609437929
22958	欲身心俱離	1	1	1. 609437929	1. 609437929
22880	欲身離非心	1	1	1. 609437929	1. 609437929
32492	欲爲安樂	1	1	1. 609437929	1. 609437929
32494	欲爲安隱	1	1	1. 609437929	1. 609437929
32493	欲爲滋潤	1	1	1. 609437929	1. 609437929
32469	欲爲不安樂	1	1	1. 609437929	1. 609437929
32471	欲爲不安隱	1	1	1. 609437929	1. 609437929
32470	欲爲不滋潤	1	1	1. 609437929	1. 609437929
32468	欲爲不利益	1	1	1. 609437929	1. 609437929
32491	欲爲利益	1	1	1. 609437929	1. 609437929
33902	螺音	1	1	1. 609437929	1. 609437929
38440	螺貝	1	1	1. 609437929	1. 609437929
596	利自他亦能廣利	1	1	1. 609437929	1. 609437929
16922	履虛空	1	1	1. 609437929	1. 609437929
2801	理公務	1	1	1. 609437929	1. 609437929
40296	理雜亂	1	1	1. 609437929	1. 609437929
20887	痢病	1	1	1. 609437929	1. 609437929
1346	離愛離取	1	1	1. 609437929	1. 609437929
244	離虛誑	1	1	1. 609437929	1. 609437929
240	離虛誑縁	1	1	1. 609437929	1. 609437929
20488	離垢	1	1	1. 609437929	1. 609437929
224	離劫盜	1	1	1. 609437929	1. 609437929
220	離劫盜縁	1	1	1. 609437929	1. 609437929
394	離殺	1	1	1. 609437929	1. 609437929
1057	離殺者	1	1	1. 609437929	1. 609437929
210	離殺生縁	1	1	1. 609437929	1. 609437929
425	離殺盜	1	1	1. 609437929	1. 609437929
454	離殺盜姪	1	1	1. 609437929	1. 609437929
321	離殺盜姪虚誑耽諸酒	1	1	1. 609437929	1. 609437929
234	離邪行	1	1	1. 609437929	1. 609437929
230	離邪行縁	1	1	1. 609437929	1. 609437929
23496	離所建立	1	1	1. 609437929	1. 609437929
23498	離勢力	1	1	1. 609437929	1. 609437929
3910	離非善法	1	1	1. 609437929	1. 609437929
23406	離惡不善法	1	1	1. 609437929	1. 609437929
254	離飲酒諸放逸處	1	1	1. 609437929	1. 609437929
248	離飲諸酒放逸處	1	1	1. 609437929	1. 609437929
250	離飲諸酒放逸處縁	1	1	1. 609437929	1. 609437929
38439	琉璃	1	1	1. 609437929	1. 609437929
23269	慮品第十一之餘	1	1	1. 609437929	1. 609437929
16944	凌空往還	1	1	1. 609437929	1. 609437929
34494	料理	1	1	1. 609437929	1. 609437929
4101	良醫	1	1	1. 609437929	1. 609437929
2061	力攝他女	1	1	1. 609437929	1. 609437929
38892	隣呵伽色	1	1	1. 609437929	1. 609437929
17227	淚	1	1	1. 609437929	1. 609437929
5621	令永止息	1	1	1. 609437929	1. 609437929
5622	令永寂靜	1	1	1. 609437929	1. 609437929
5620	令永調伏	1	1	1. 609437929	1. 609437929
38865	令下棄	1	1	1. 609437929	1. 609437929

3416	令心生&M-112010;傲	1	1	1. 609437929	1. 609437929
38621	令身&M-194100;熱	1	1	1. 609437929	1. 609437929
3280	令他領解	1	1	1. 609437929	1. 609437929
3392	令醉	1	1	1. 609437929	1. 609437929
25166	冷生樂	1	1	1. 609437929	1. 609437929
36630	鈴聲	1	1	1. 609437929	1. 609437929
1444	歷	1	1	1. 609437929	1. 609437929
34764	歷觀	1	1	1. 609437929	1. 609437929
34341	劣弱	1	1	1. 609437929	1. 609437929
29490	漏永盡	1	1	1. 609437929	1. 609437929
20898	漏泄	1	1	1. 609437929	1. 609437929
46005	老死位	1	1	1. 609437929	1. 609437929
46025	老死位中	1	1	1. 609437929	1. 609437929
19794	六結法	1	1	1. 609437929	1. 609437929
42413	六根増上	1	1	1. 609437929	1. 609437929
39868	六三	1	1	1. 609437929	1. 609437929
37436	六受	1	1	1. 609437929	1. 609437929
39862	六十二	1	1	1. 609437929	1. 609437929
32012	六順捨法	1	1	1. 609437929	1. 609437929
34799	六年	1	1	1. 609437929	1. 609437929
46042	六處苦蘊爲縁	1	1	1. 609437929	1. 609437929
37997	六處滅故觸滅	1	1	1. 609437929	1. 609437929
43178	六處爲依	1	1	1. 609437929	1. 609437929
43177	六處爲縁	1	1	1. 609437929	1. 609437929
43179	六處爲建立	1	1	1. 609437929	1. 609437929
3355	和趣&M-271980;汁	1	1	1. 609437929	1. 609437929
32669	和息	1	1	1. 609437929	1. 609437929
38742	脇風	1	1	1. 609437929	1. 609437929
7403	鷲峰山	1	1	1. 609437929	1. 609437929
40277	佛出世時生非老死縁	1	1	1. 609437929	1. 609437929
40285	佛出世時生亦非老縁	1	1	1. 609437929	1. 609437929
4463	佛所説苦	1	1	1. 609437929	1. 609437929
4465	佛所説集	1	1	1. 609437929	1. 609437929
4469	佛所説道	1	1	1. 609437929	1. 609437929
4467	佛所説滅	1	1	1. 609437929	1. 609437929
6161	佛正法名爲現見	1	1	1. 609437929	1. 609437929
7074	佛弟子衆中	1	1	1. 609437929	1. 609437929
40282	佛不出世時生非老縁	1	1	1. 609437929	1. 609437929
40280	佛不出世時生亦非老死縁	1	1	1. 609437929	1. 609437929
40379	佛法僧無知	1	1	1. 609437929	1. 609437929
5968	佛證淨中	1	1	1. 609437929	1. 609437929
34728	傳記	1	1	1. 609437929	1. 609437929
32798	傳來	1	1	1. 609437929	1. 609437929
39869	兩種二	1	1	1. 609437929	1. 609437929
2127	糞	1	1	1. 609437929	1. 609437929
37914	處善巧	1	1	1. 609437929	1. 609437929
36271	處品第十八	1	1	1. 609437929	1. 609437929
38751	劍風	1	1	1. 609437929	1. 609437929
42381	勞倦所逼	1	1	1. 609437929	1. 609437929
17483	勞疲	1	1	1. 609437929	1. 609437929
897	勸他殺	1	1	1. 609437929	1. 609437929

782	勸他令	1	1	1. 609437929	1. 609437929
719	勸他令正勤	1	1	1. 609437929	1. 609437929
924	勸他令其離殺	1	1	1. 609437929	1. 609437929
32671	勸諫	1	1	1. 609437929	1. 609437929
22863	參	1	1	1. 609437929	1. 609437929
3401	啜	1	1	1. 609437929	1. 609437929
20882	嗽病	1	1	1. 609437929	1. 609437929
34496	營造	1	1	1. 609437929	1. 609437929
20884	噫病	1	1	1. 609437929	1. 609437929
9351	嚴淨	1	1	1. 609437929	1. 609437929
2755	國平正	1	1	1. 609437929	1. 609437929
3860	國邑	1	1	1. 609437929	1. 609437929
28958	圓滿位	1	1	1. 609437929	1. 609437929
24015	埃塵	1	1	1. 609437929	1. 609437929
37300	墮受	1	1	1. 609437929	1. 609437929
5599	墮落	1	1	1. 609437929	1. 609437929
45773	壽暖識滅	1	1	1. 609437929	1. 609437929
20971	壽煖	1	1	1. 609437929	1. 609437929
20975	夭喪	1	1	1. 609437929	1. 609437929
45776	夭喪殞逝	1	1	1. 609437929	1. 609437929
2601	姪食	1	1	1. 609437929	1. 609437929
36058	學信	1	1	1. 609437929	1. 609437929
36086	學精進	1	1	1. 609437929	1. 609437929
36119	學念	1	1	1. 609437929	1. 609437929
4	學處品第一	1	1	1. 609437929	1. 609437929
4464	實爲眞苦	1	1	1. 609437929	1. 609437929
4466	實爲眞集	1	1	1. 609437929	1. 609437929
4470	實爲眞道	1	1	1. 609437929	1. 609437929
4468	實爲眞滅	1	1	1. 609437929	1. 609437929
44938	實餘迷謬	1	1	1. 609437929	1. 609437929
2865	對衆	1	1	1. 609437929	1. 609437929
34270	已&M-236530;&M-112110;	1	1	1. 609437929	1. 609437929
7192	已永斷遍知	1	1	1. 609437929	1. 609437929
7231	已永斷名阿羅漢果	1	1	1. 609437929	1. 609437929
5132	已遠離惡不善法	1	1	1. 609437929	1. 609437929
32719	已獲	1	1	1. 609437929	1. 609437929
33700	已獲得	1	1	1. 609437929	1. 609437929
36222	已見諦者	1	1	1. 609437929	1. 609437929
7658	已行應供	1	1	1. 609437929	1. 609437929
32476	已作無義	1	1	1. 609437929	1. 609437929
32499	已作有義	1	1	1. 609437929	1. 609437929
2477	已受男子	1	1	1. 609437929	1. 609437929
2161	已出家	1	1	1. 609437929	1. 609437929
22638	已除欲	1	1	1. 609437929	1. 609437929
27546	已入空無邊處定	1	1	1. 609437929	1. 609437929
28588	已入光明定	1	1	1. 609437929	1. 609437929
26647	已入無量喜心定	1	1	1. 609437929	1. 609437929
25834	已入無量慈心定	1	1	1. 609437929	1. 609437929
27152	已入無量捨心定	1	1	1. 609437929	1. 609437929
26237	已入無量悲心定	1	1	1. 609437929	1. 609437929
26487	已入狹小喜心定	1	1	1. 609437929	1. 609437929

25670	已入狹小慈心定	1	1	1. 609437929	1. 609437929
26984	已入狹小捨心定	1	1	1. 609437929	1. 609437929
26075	已入狹小悲心定	1	1	1. 609437929	1. 609437929
5692	已能具	1	1	1. 609437929	1. 609437929
32643	已覆	1	1	1. 609437929	1. 609437929
33167	已憤發	1	1	1. 609437929	1. 609437929
16896	已有神	1	1	1. 609437929	1. 609437929
33627	已欲	1	1	1. 609437929	1. 609437929
10024	已脩	1	1	1. 609437929	1. 609437929
5830	已脩無上諸善法	1	1	1. 609437929	1. 609437929
4372	廣慧道	1	1	1. 609437929	1. 609437929
10192	廣釋	1	1	1. 609437929	1. 609437929
45112	從愛而生	1	1	1. 609437929	1. 609437929
44556	從受而生	1	1	1. 609437929	1. 609437929
22798	從誰	1	1	1. 609437929	1. 609437929
5430	從彼而起	1	1	1. 609437929	1. 609437929
5431	從彼而出	1	1	1. 609437929	1. 609437929
44585	從六處而生	1	1	1. 609437929	1. 609437929
32548	從瞋而生	1	1	1. 609437929	1. 609437929
44571	從觸而生	1	1	1. 609437929	1. 609437929
32421	忿言	1	1	1. 609437929	1. 609437929
42425	恣意飲浴	1	1	1. 609437929	1. 609437929
10333	惡緣	1	1	1. 609437929	1. 609437929
42016	惡行名色爲緣	1	1	1. 609437929	1. 609437929
10371	惡作蓋	1	1	1. 609437929	1. 609437929
22701	惡分別	1	1	1. 609437929	1. 609437929
33897	惡法	1	1	1. 609437929	1. 609437929
33920	惡友所	1	1	1. 609437929	1. 609437929
33943	惡觸	1	1	1. 609437929	1. 609437929
34303	悵望	1	1	1. 609437929	1. 609437929
25912	惻愴	1	1	1. 609437929	1. 609437929
25913	惻愴性	1	1	1. 609437929	1. 609437929
24916	愍念	1	1	1. 609437929	1. 609437929
24917	愍念性	1	1	1. 609437929	1. 609437929
5239	愍重作意	1	1	1. 609437929	1. 609437929
28627	愍懃攝受	1	1	1. 609437929	1. 609437929
44225	慳爲緣故攝受	1	1	1. 609437929	1. 609437929
34304	慘&M-111580;	1	1	1. 609437929	1. 609437929
9496	懊歎	1	1	1. 609437929	1. 609437929
16961	應器	1	1	1. 609437929	1. 609437929
7656	應供器	1	1	1. 609437929	1. 609437929
21876	應趣	1	1	1. 609437929	1. 609437929
24232	應住捨	1	1	1. 609437929	1. 609437929
5771	應知斷	1	1	1. 609437929	1. 609437929
7292	應惠施應供養應祠祀	1	1	1. 609437929	1. 609437929
1471	應愍	1	1	1. 609437929	1. 609437929
1470	應羞	1	1	1. 609437929	1. 609437929
40545	應脩不應脩法	1	1	1. 609437929	1. 609437929
40387	應脩不應脩法無知	1	1	1. 609437929	1. 609437929
32332	應脩法無知	1	1	1. 609437929	1. 609437929
44498	懷愚癡者	1	1	1. 609437929	1. 609437929

1774	懷賊心取	1	1	1. 609437929	1. 609437929
44508	懷聰叡者	1	1	1. 609437929	1. 609437929
23349	扣鉢	1	1	1. 609437929	1. 609437929
38979	捶打有情	1	1	1. 609437929	1. 609437929
38755	掣風	1	1	1. 609437929	1. 609437929
23580	掉悔蓋	1	1	1. 609437929	1. 609437929
16958	捫摸	1	1	1. 609437929	1. 609437929
23348	搖鈴	1	1	1. 609437929	1. 609437929
44281	攝受若無	1	1	1. 609437929	1. 609437929
44289	攝受爲因	1	1	1. 609437929	1. 609437929
44226	攝受爲緣故防護	1	1	1. 609437929	1. 609437929
44290	攝受爲集	1	1	1. 609437929	1. 609437929
36142	攝正	1	1	1. 609437929	1. 609437929
10325	摧滅	1	1	1. 609437929	1. 609437929
22998	數數發起猛利貪愛	1	1	1. 609437929	1. 609437929
29017	變成	1	1	1. 609437929	1. 609437929
7967	斷一切道	1	1	1. 609437929	1. 609437929
31957	斷界	1	1	1. 609437929	1. 609437929
6435	斷見苦見集見滅見道所斷及脩所說隨眠道	1	1	1. 609437929	1. 609437929
7151	斷多分貪欲瞋恚	1	1	1. 609437929	1. 609437929
9077	斷脩愛樂終不自舉陵蔑於他	1	1	1. 609437929	1. 609437929
36639	晝夜分	1	1	1. 609437929	1. 609437929
36635	梵聲	1	1	1. 609437929	1. 609437929
33232	樂阿練若	1	1	1. 609437929	1. 609437929
33239	樂一坐食	1	1	1. 609437929	1. 609437929
33238	樂一受食	1	1	1. 609437929	1. 609437929
33237	樂一鉢食	1	1	1. 609437929	1. 609437929
33240	樂居樹下	1	1	1. 609437929	1. 609437929
33241	樂居露地	1	1	1. 609437929	1. 609437929
33236	樂行乞食	1	1	1. 609437929	1. 609437929
33243	樂坐不臥	1	1	1. 609437929	1. 609437929
33234	樂常旋禮	1	1	1. 609437929	1. 609437929
33233	樂但三衣	1	1	1. 609437929	1. 609437929
9110	樂不樂	1	1	1. 609437929	1. 609437929
33235	樂糞掃衣	1	1	1. 609437929	1. 609437929
33242	樂處塚間	1	1	1. 609437929	1. 609437929
9068	樂脩	1	1	1. 609437929	1. 609437929
2139	樂與男子	1	1	1. 609437929	1. 609437929
33244	樂隨得坐	1	1	1. 609437929	1. 609437929
37621	樓堂臺觀	1	1	1. 609437929	1. 609437929
38686	樓觀	1	1	1. 609437929	1. 609437929
300	盜	1	1	1. 609437929	1. 609437929
34082	飲血	1	1	1. 609437929	1. 609437929
34526	飲食所	1	1	1. 609437929	1. 609437929
30101	飲食知量	1	1	1. 609437929	1. 609437929
30136	飲食不知量	1	1	1. 609437929	1. 609437929
25250	飲生樂	1	1	1. 609437929	1. 609437929
36872	飲味	1	1	1. 609437929	1. 609437929
136	飲味諸酒放逸處緣	1	1	1. 609437929	1. 609437929
135	飲味諸酒放逸處者	1	1	1. 609437929	1. 609437929
25360	飲用	1	1	1. 609437929	1. 609437929

20893	歐逆	1	1	1. 609437929	1. 609437929
2130	歿後	1	1	1. 609437929	1. 609437929
356	殷淨心	1	1	1. 609437929	1. 609437929
20883	氣病	1	1	1. 609437929	1. 609437929
40010	沒法	1	1	1. 609437929	1. 609437929
23618	沐浴團	1	1	1. 609437929	1. 609437929
17229	涕	1	1	1. 609437929	1. 609437929
21978	涅槃性	1	1	1. 609437929	1. 609437929
28429	淨月輪相	1	1	1. 609437929	1. 609437929
7655	淨世間	1	1	1. 609437929	1. 609437929
28434	淨日輪相	1	1	1. 609437929	1. 609437929
20494	淨法眼	1	1	1. 609437929	1. 609437929
44143	滿月經中	1	1	1. 609437929	1. 609437929
4597	溪澗滿已	1	1	1. 609437929	1. 609437929
28185	灌溉	1	1	1. 609437929	1. 609437929
33409	濟要	1	1	1. 609437929	1. 609437929
45066	爲一切行無常	1	1	1. 609437929	1. 609437929
45068	爲一切法無我	1	1	1. 609437929	1. 609437929
44535	爲縁生愛	1	1	1. 609437929	1. 609437929
2388	爲王所知	1	1	1. 609437929	1. 609437929
45839	爲可施設有老死	1	1	1. 609437929	1. 609437929
42345	爲渴所逼	1	1	1. 609437929	1. 609437929
42257	爲寒所逼	1	1	1. 609437929	1. 609437929
42308	爲飢所逼	1	1	1. 609437929	1. 609437929
2723	爲虚誑語者	1	1	1. 609437929	1. 609437929
33177	爲供養	1	1	1. 609437929	1. 609437929
33181	爲恭敬	1	1	1. 609437929	1. 609437929
32552	爲業纏縛	1	1	1. 609437929	1. 609437929
28593	爲光明定想	1	1	1. 609437929	1. 609437929
33179	爲資具	1	1	1. 609437929	1. 609437929
5666	爲勝師	1	1	1. 609437929	1. 609437929
5669	爲勝範	1	1	1. 609437929	1. 609437929
45057	爲是苦	1	1	1. 609437929	1. 609437929
45048	爲是具足妙行	1	1	1. 609437929	1. 609437929
45042	爲是智者内證	1	1	1. 609437929	1. 609437929
45060	爲是道	1	1	1. 609437929	1. 609437929
45051	爲是隨法行	1	1	1. 609437929	1. 609437929
42299	爲熱所逼	1	1	1. 609437929	1. 609437929
5668	爲範	1	1	1. 609437929	1. 609437929
45067	爲非一切行無常	1	1	1. 609437929	1. 609437929
45069	爲非一切法無我	1	1	1. 609437929	1. 609437929
45058	爲非苦	1	1	1. 609437929	1. 609437929
45049	爲非具足妙行	1	1	1. 609437929	1. 609437929
45040	爲非善說現見	1	1	1. 609437929	1. 609437929
45043	爲非智者内證	1	1	1. 609437929	1. 609437929
45061	爲非道	1	1	1. 609437929	1. 609437929
45071	爲非涅槃寂靜	1	1	1. 609437929	1. 609437929
45052	爲非隨法行	1	1	1. 609437929	1. 609437929
33183	爲名譽	1	1	1. 609437929	1. 609437929
43322	爲有意觸爲縁	1	1	1. 609437929	1. 609437929
43310	爲有眼觸爲縁	1	1	1. 609437929	1. 609437929

44308	爲有求	1	1	1. 609437929	1. 609437929
5671	爲將爲導	1	1	1. 609437929	1. 609437929
39133	爲斷欲界	1	1	1. 609437929	1. 609437929
45070	爲涅槃寂靜	1	1	1. 609437929	1. 609437929
5667	爲隨師	1	1	1. 609437929	1. 609437929
5670	爲隨範	1	1	1. 609437929	1. 609437929
34535	爲饗	1	1	1. 609437929	1. 609437929
34522	爲饗	1	1	1. 609437929	1. 609437929
16914	牆壁石	1	1	1. 609437929	1. 609437929
26399	狹小喜俱心	1	1	1. 609437929	1. 609437929
26503	狹小喜俱有意業	1	1	1. 609437929	1. 609437929
26522	狹小喜俱有諸法	1	1	1. 609437929	1. 609437929
26509	狹小喜俱有勝解	1	1	1. 609437929	1. 609437929
26496	狹小喜俱有心	1	1	1. 609437929	1. 609437929
26542	狹小喜心定	1	1	1. 609437929	1. 609437929
25576	狹小慈俱心	1	1	1. 609437929	1. 609437929
25686	狹小慈俱有意業	1	1	1. 609437929	1. 609437929
25705	狹小慈俱有諸法	1	1	1. 609437929	1. 609437929
25692	狹小慈俱有勝解	1	1	1. 609437929	1. 609437929
25679	狹小慈俱有心	1	1	1. 609437929	1. 609437929
25725	狹小慈心定	1	1	1. 609437929	1. 609437929
26887	狹小捨俱心	1	1	1. 609437929	1. 609437929
27000	狹小捨俱有意業	1	1	1. 609437929	1. 609437929
27019	狹小捨俱有諸法	1	1	1. 609437929	1. 609437929
27006	狹小捨俱有勝解	1	1	1. 609437929	1. 609437929
26993	狹小捨俱有心	1	1	1. 609437929	1. 609437929
27039	狹小捨心定	1	1	1. 609437929	1. 609437929
25984	狹小悲俱心	1	1	1. 609437929	1. 609437929
26091	狹小悲俱有意業	1	1	1. 609437929	1. 609437929
26110	狹小悲俱有諸法	1	1	1. 609437929	1. 609437929
26097	狹小悲俱有勝解	1	1	1. 609437929	1. 609437929
26084	狹小悲俱有心	1	1	1. 609437929	1. 609437929
26130	狹小悲心定	1	1	1. 609437929	1. 609437929
37570	獨居	1	1	1. 609437929	1. 609437929
1189	獵師	1	1	1. 609437929	1. 609437929
38442	璧玉	1	1	1. 609437929	1. 609437929
34271	當&M-236530;&M-112110;	1	1	1. 609437929	1. 609437929
32477	當作無義	1	1	1. 609437929	1. 609437929
32500	當作有義	1	1	1. 609437929	1. 609437929
33410	當常寶護	1	1	1. 609437929	1. 609437929
45515	當生無想天衆同分中	1	1	1. 609437929	1. 609437929
32644	當覆	1	1	1. 609437929	1. 609437929
33168	當憤發	1	1	1. 609437929	1. 609437929
16898	當有神	1	1	1. 609437929	1. 609437929
33628	當欲	1	1	1. 609437929	1. 609437929
20899	痲癰	1	1	1. 609437929	1. 609437929
20888	痲病	1	1	1. 609437929	1. 609437929
20894	瘡腫	1	1	1. 609437929	1. 609437929
20892	癰病	1	1	1. 609437929	1. 609437929
20885	癰病	1	1	1. 609437929	1. 609437929
20895	癰疥	1	1	1. 609437929	1. 609437929

4102	癰本	1	1	1. 609437929	1. 609437929
46056	發生種種愁歎苦憂惱苦蘊	1	1	1. 609437929	1. 609437929
32362	發無眼	1	1	1. 609437929	1. 609437929
4357	盡生死流	1	1	1. 609437929	1. 609437929
4343	盡生邊	1	1	1. 609437929	1. 609437929
40009	盡法	1	1	1. 609437929	1. 609437929
9150	眞金	1	1	1. 609437929	1. 609437929
21920	眞苦滅	1	1	1. 609437929	1. 609437929
38438	眞珠	1	1	1. 609437929	1. 609437929
7496	眞僧	1	1	1. 609437929	1. 609437929
22324	眞實道	1	1	1. 609437929	1. 609437929
9	眞淨	1	1	1. 609437929	1. 609437929
38958	瞋恚相應受想行識	1	1	1. 609437929	1. 609437929
43250	瞿史羅長者	1	1	1. 609437929	1. 609437929
38223	瞻仰外道沙門婆羅門面	1	1	1. 609437929	1. 609437929
38430	磔	1	1	1. 609437929	1. 609437929
32800	祕要法	1	1	1. 609437929	1. 609437929
34771	禮旋	1	1	1. 609437929	1. 609437929
7550	稱歎	1	1	1. 609437929	1. 609437929
33964	穢言	1	1	1. 609437929	1. 609437929
33901	穢蝸牛	1	1	1. 609437929	1. 609437929
32556	總名爲恨	1	1	1. 609437929	1. 609437929
28844	纏蓋	1	1	1. 609437929	1. 609437929
38754	纏風	1	1	1. 609437929	1. 609437929
4034	羯&M-033020;私	1	1	1. 609437929	1. 609437929
8141	翹勤	1	1	1. 609437929	1. 609437929
1376	聰慧有明	1	1	1. 609437929	1. 609437929
642	聽聞	1	1	1. 609437929	1. 609437929
30130	聽聞不正法	1	1	1. 609437929	1. 609437929
38745	肚風	1	1	1. 609437929	1. 609437929
9072	脩愛樂	1	1	1. 609437929	1. 609437929
2524	脩苦行女	1	1	1. 609437929	1. 609437929
5922	脩行	1	1	1. 609437929	1. 609437929
6906	脩治	1	1	1. 609437929	1. 609437929
13869	脩集善欲	1	1	1. 609437929	1. 609437929
5827	脩善法	1	1	1. 609437929	1. 609437929
5883	脩梵行果	1	1	1. 609437929	1. 609437929
10289	脩滿	1	1	1. 609437929	1. 609437929
34318	脣口&M-039250;張	1	1	1. 609437929	1. 609437929
20876	脣痛	1	1	1. 609437929	1. 609437929
17216	膽	1	1	1. 609437929	1. 609437929
38747	臍風	1	1	1. 609437929	1. 609437929
32429	與我作如是事	1	1	1. 609437929	1. 609437929
32425	與我如是物	1	1	1. 609437929	1. 609437929
34407	與不如法	1	1	1. 609437929	1. 609437929
34406	與不平等	1	1	1. 609437929	1. 609437929
4173	舍宅	1	1	1. 609437929	1. 609437929
4419	艱險徑	1	1	1. 609437929	1. 609437929
36750	莖香	1	1	1. 609437929	1. 609437929
36866	莖味	1	1	1. 609437929	1. 609437929
28439	藥物	1	1	1. 609437929	1. 609437929

37173	蘊品第十九	1	1	1. 609437929	1. 609437929
38431	蚌蛤	1	1	1. 609437929	1. 609437929
38432	蝸牛	1	1	1. 609437929	1. 609437929
40169	雖一	1	1	1. 609437929	1. 609437929
36629	蠡聲	1	1	1. 609437929	1. 609437929
33402	衫裙等	1	1	1. 609437929	1. 609437929
29583	覺支品第十五之一	1	1	1. 609437929	1. 609437929
31306	覺支品第十五之餘	1	1	1. 609437929	1. 609437929
5748	覺者	1	1	1. 609437929	1. 609437929
43062	觸皆以名色爲緣	1	1	1. 609437929	1. 609437929
46044	觸苦蘊爲緣	1	1	1. 609437929	1. 609437929
44785	觸受愛我慢行	1	1	1. 609437929	1. 609437929
37998	觸滅故受滅	1	1	1. 609437929	1. 609437929
43351	觸爲依	1	1	1. 609437929	1. 609437929
43198	觸爲緣生受	1	1	1. 609437929	1. 609437929
43352	觸爲建立	1	1	1. 609437929	1. 609437929
43013	觸爲有緣	1	1	1. 609437929	1. 609437929
32833	詭言	1	1	1. 609437929	1. 609437929
32835	誑誘	1	1	1. 609437929	1. 609437929
6474	證見苦見集見滅見道所斷及脩所斷隨眠滅道	1	1	1. 609437929	1. 609437929
5227	證神境智作	1	1	1. 609437929	1. 609437929
5231	證通死生智作	1	1	1. 609437929	1. 609437929
5230	證通宿住隨念智作	1	1	1. 609437929	1. 609437929
5229	證通他心智作	1	1	1. 609437929	1. 609437929
5228	證通天耳智作	1	1	1. 609437929	1. 609437929
5233	證通道能盡貪瞋癡慢&M-112010;垢道	1	1	1. 609437929	1. 609437929
5232	證通漏盡智作	1	1	1. 609437929	1. 609437929
6885	證如理法	1	1	1. 609437929	1. 609437929
4718	證淨品第三之一	1	1	1. 609437929	1. 609437929
7068	證淨品第三之餘	1	1	1. 609437929	1. 609437929
38284	證聲聞獨覺無上菩提	1	1	1. 609437929	1. 609437929
33140	讓路	1	1	1. 609437929	1. 609437929
32218	貪所繫	1	1	1. 609437929	1. 609437929
22655	貪著	1	1	1. 609437929	1. 609437929
44224	貪爲緣故慳	1	1	1. 609437929	1. 609437929
40449	貪瞋癡起	1	1	1. 609437929	1. 609437929
41566	貪瞋癡俱生識爲緣	1	1	1. 609437929	1. 609437929
41569	貪瞋癡俱生身業語業	1	1	1. 609437929	1. 609437929
40451	貪瞋癡性	1	1	1. 609437929	1. 609437929
7875	貪瞋癡多分永斷	1	1	1. 609437929	1. 609437929
9149	贍部	1	1	1. 609437929	1. 609437929
9550	輕重	1	1	1. 609437929	1. 609437929
44402	轉增上	1	1	1. 609437929	1. 609437929
20658	轉法輪經	1	1	1. 609437929	1. 609437929
44406	轉圓滿	1	1	1. 609437929	1. 609437929
7412	辯說	1	1	1. 609437929	1. 609437929
16942	迴地	1	1	1. 609437929	1. 609437929
5913	隨宜	1	1	1. 609437929	1. 609437929
38758	隨支節風	1	1	1. 609437929	1. 609437929
8069	遲證得	1	1	1. 609437929	1. 609437929
44504	遲證得無上漏盡	1	1	1. 609437929	1. 609437929

4421	邊表路	1	1	1. 609437929	1. 609437929
38436	鑑	1	1	1. 609437929	1. 609437929
44464	險坑經中	1	1	1. 609437929	1. 609437929
5597	險難	1	1	1. 609437929	1. 609437929
316	險惡趣	1	1	1. 609437929	1. 609437929
3136	隱覆藏	1	1	1. 609437929	1. 609437929
32080	雜事品第十六	1	1	1. 609437929	1. 609437929
22449	靜慮品第十一之一	1	1	1. 609437929	1. 609437929
7255	顯安立	1	1	1. 609437929	1. 609437929
33193	顯自伎能	1	1	1. 609437929	1. 609437929
7079	顯部	1	1	1. 609437929	1. 609437929
7080	顯要略義	1	1	1. 609437929	1. 609437929
2342	餘異姓親	1	1	1. 609437929	1. 609437929
36643	餘所	1	1	1. 609437929	1. 609437929
2362	餘同姓親	1	1	1. 609437929	1. 609437929
2126	餘年	1	1	1. 609437929	1. 609437929
4366	駛流	1	1	1. 609437929	1. 609437929
17211	髀	1	1	1. 609437929	1. 609437929
36880	鹹味	1	1	1. 609437929	1. 609437929
38552	鹽母那河	1	1	1. 609437929	1. 609437929
23322	僂性	1	1	1. 609437929	1. 609437929
32448	僂惡心	1	1	1. 609437929	1. 609437929
20877	齒痛	1	1	1. 609437929	1. 609437929
20878	齶痛	1	1	1. 609437929	1. 609437929
37785	害界	7	4	1. 562004876	0. 657360864
16938	虛空	7	4	1. 562004876	0. 657360864
7738	欣喜	7	4	1. 562004876	0. 657360864
3914	四念住	7	4	1. 562004876	0. 657360864
649	持	7	4	1. 562004876	0. 657360864
35266	所了	7	4	1. 562004876	0. 657360864
4320	正定	7	4	1. 562004876	0. 657360864
8102	等觸	7	4	1. 562004876	0. 657360864
5711	妙	7	4	1. 562004876	0. 657360864
16985	無間	7	4	1. 562004876	0. 657360864
1477	無愧	7	4	1. 562004876	0. 657360864
86	有罪	7	4	1. 562004876	0. 657360864
315	墮	7	4	1. 562004876	0. 657360864
27294	已想	7	4	1. 562004876	0. 657360864
37784	恚界	7	4	1. 562004876	0. 657360864
50	覺支	7	4	1. 562004876	0. 657360864
21450	隨煩惱	7	4	1. 562004876	0. 657360864
23027	&M-108120;沈睡眠蓋	3	3	1. 532476887	1. 072024949
5776	&M-386550;	3	3	1. 532476887	1. 072024949
36362	意處	3	3	1. 532476887	1. 072024949
6189	一切隨眠	3	3	1. 532476887	1. 072024949
32095	一法	3	3	1. 532476887	1. 072024949
23443	悅意	3	3	1. 532476887	1. 072024949
32130	過慢	3	3	1. 532476887	1. 072024949
22707	外道	3	3	1. 532476887	1. 072024949
32185	害尋	3	3	1. 532476887	1. 072024949
9589	還	3	3	1. 532476887	1. 072024949

23440	欣性	3	3	1. 532476887	1. 072024949
23441	欣類	3	3	1. 532476887	1. 072024949
22905	金	3	3	1. 532476887	1. 072024949
35172	具知根	3	3	1. 532476887	1. 072024949
3152	決定	3	3	1. 532476887	1. 072024949
1228	血	3	3	1. 532476887	1. 072024949
37813	行界	3	3	1. 532476887	1. 072024949
2611	暫	3	3	1. 532476887	1. 072024949
4763	四大種	3	3	1. 532476887	1. 072024949
36354	耳處	3	3	1. 532476887	1. 072024949
37194	識蘊	3	3	1. 532476887	1. 072024949
32135	邪慢	3	3	1. 532476887	1. 072024949
2175	諸有	3	3	1. 532476887	1. 072024949
33765	助	3	3	1. 532476887	1. 072024949
411	少分	3	3	1. 532476887	1. 072024949
17314	上品	3	3	1. 532476887	1. 072024949
37377	色界受	3	3	1. 532476887	1. 072024949
37233	心受	3	3	1. 532476887	1. 072024949
28110	心輕安	3	3	1. 532476887	1. 072024949
16889	神足	3	3	1. 532476887	1. 072024949
37232	身受	3	3	1. 532476887	1. 072024949
36360	身處	3	3	1. 532476887	1. 072024949
28109	身輕安	3	3	1. 532476887	1. 072024949
27996	生滅	3	3	1. 532476887	1. 072024949
41	聖種	3	3	1. 532476887	1. 072024949
36358	舌處	3	3	1. 532476887	1. 072024949
4755	僧證淨	3	3	1. 532476887	1. 072024949
32133	增上慢	3	3	1. 532476887	1. 072024949
1474	其中	3	3	1. 532476887	1. 072024949
32146	大欲	3	3	1. 532476887	1. 072024949
38650	暖	3	3	1. 532476887	1. 072024949
32410	男	3	3	1. 532476887	1. 072024949
5685	智見	3	3	1. 532476887	1. 072024949
23442	適意	3	3	1. 532476887	1. 072024949
20601	展轉	3	3	1. 532476887	1. 072024949
24527	二受	3	3	1. 532476887	1. 072024949
32134	卑慢	3	3	1. 532476887	1. 072024949
39139	彼道	3	3	1. 532476887	1. 072024949
39135	彼滅	3	3	1. 532476887	1. 072024949
36356	鼻處	3	3	1. 532476887	1. 072024949
21912	不動	3	3	1. 532476887	1. 072024949
9509	不得	3	3	1. 532476887	1. 072024949
546	不能	3	3	1. 532476887	1. 072024949
17190	不淨	3	3	1. 532476887	1. 072024949
3329	放逸處	3	3	1. 532476887	1. 072024949
4754	法證淨	3	3	1. 532476887	1. 072024949
1166	暴惡	3	3	1. 532476887	1. 072024949
32131	慢過慢	3	3	1. 532476887	1. 072024949
35170	未知當知根	3	3	1. 532476887	1. 072024949
37378	無色界受	3	3	1. 532476887	1. 072024949
23572	無知	3	3	1. 532476887	1. 072024949

35729	名身	3	3	1.532476887	1.072024949
35163	憂根	3	3	1.532476887	1.072024949
30044	有罪法	3	3	1.532476887	1.072024949
38455	葉	3	3	1.532476887	1.072024949
37376	欲界受	3	3	1.532476887	1.072024949
32183	欲尋	3	3	1.532476887	1.072024949
4753	佛證淨	3	3	1.532476887	1.072024949
32138	傲	3	3	1.532476887	1.072024949
17186	處所	3	3	1.532476887	1.072024949
2236	勸	3	3	1.532476887	1.072024949
20862	壞苦	3	3	1.532476887	1.072024949
3845	專	3	3	1.532476887	1.072024949
35171	已知根	3	3	1.532476887	1.072024949
32184	恚尋	3	3	1.532476887	1.072024949
23028	掉舉惡作蓋	3	3	1.532476887	1.072024949
2539	梵行	3	3	1.532476887	1.072024949
3326	飲諸酒	3	3	1.532476887	1.072024949
1211	沐浴	3	3	1.532476887	1.072024949
2711	爲他	3	3	1.532476887	1.072024949
23706	雜染	3	3	1.532476887	1.072024949
40954	靜妙離	3	3	1.532476887	1.072024949
7109	戒禁取	6	4	1.338861322	0.622963133
18140	受念住	6	4	1.338861322	0.622963133
9027	終	6	4	1.338861322	0.622963133
22821	諸欲	6	4	1.338861322	0.622963133
5943	信性	6	4	1.338861322	0.622963133
29250	心所法	6	4	1.338861322	0.622963133
18839	心念住	6	4	1.338861322	0.622963133
19475	睡眠	6	4	1.338861322	0.622963133
41817	全	6	4	1.338861322	0.622963133
16102	等了	6	4	1.338861322	0.622963133
3425	放逸	6	4	1.338861322	0.622963133
21323	法界	6	4	1.338861322	0.622963133
4071	本	6	4	1.338861322	0.622963133
3568	未	6	4	1.338861322	0.622963133
13756	無色界繫	6	4	1.338861322	0.622963133
43548	無味	6	4	1.338861322	0.622963133
20702	命根	6	4	1.338861322	0.622963133
13754	欲界繫	6	4	1.338861322	0.622963133
8111	漏	6	4	1.338861322	0.622963133
23653	已思	6	4	1.338861322	0.622963133
10021	已斷	6	4	1.338861322	0.622963133
32119	忿	6	4	1.338861322	0.622963133
19477	惡作	6	4	1.338861322	0.622963133
30589	當知	6	4	1.338861322	0.622963133
1309	異生	5	4	1.115717768	0.582279253
17124	外	5	4	1.115717768	0.582279253
16103	近了	5	4	1.115717768	0.582279253
3838	好	5	4	1.115717768	0.582279253
1663	止息	5	4	1.115717768	0.582279253
3919	七等覺支	5	4	1.115717768	0.582279253

22171	所得	5	4	1.115717768	0.582279253
31770	所應	5	4	1.115717768	0.582279253
9304	障	5	4	1.115717768	0.582279253
13755	色界繫	5	4	1.115717768	0.582279253
16106	審察	5	4	1.115717768	0.582279253
2157	心亂	5	4	1.115717768	0.582279253
30523	精進根	5	4	1.115717768	0.582279253
20588	聖諦	5	4	1.115717768	0.582279253
28168	長養	5	4	1.115717768	0.582279253
31887	定根	5	4	1.115717768	0.582279253
29896	念根	5	4	1.115717768	0.582279253
10696	非我	5	4	1.115717768	0.582279253
25122	逼	5	4	1.115717768	0.582279253
1665	不作	5	4	1.115717768	0.582279253
18215	不平等受	5	4	1.115717768	0.582279253
1744	不與	5	4	1.115717768	0.582279253
8168	遍	5	4	1.115717768	0.582279253
10007	未斷	5	4	1.115717768	0.582279253
1135	無羞	5	4	1.115717768	0.582279253
27	無邊	5	4	1.115717768	0.582279253
32160	有見	5	4	1.115717768	0.582279253
7623	利	5	4	1.115717768	0.582279253
33226	對法	5	4	1.115717768	0.582279253
16107	聰叡	5	4	1.115717768	0.582279253
3266	誑	5	4	1.115717768	0.582279253
13723	輕安	5	4	1.115717768	0.582279253
23354	僂	5	4	1.115717768	0.582279253
34	&M-041070;&M-119600;南	2	3	1.021651258	0.864902977
23148	&M-108120;沈睡眠	2	3	1.021651258	0.864902977
2446	依止	2	3	1.021651258	0.864902977
33764	委	2	3	1.021651258	0.864902977
3225	違	2	3	1.021651258	0.864902977
8148	一來	2	3	1.021651258	0.864902977
23448	悅豫	2	3	1.021651258	0.864902977
3904	何故	2	3	1.021651258	0.864902977
23213	疑惑	2	3	1.021651258	0.864902977
9507	久	2	3	1.021651258	0.864902977
45656	魚	2	3	1.021651258	0.864902977
22254	勤精進	2	3	1.021651258	0.864902977
14464	勤増上	2	3	1.021651258	0.864902977
17358	苦集	2	3	1.021651258	0.864902977
20483	具壽	2	3	1.021651258	0.864902977
3759	愚	2	3	1.021651258	0.864902977
35022	言詞	2	3	1.021651258	0.864902977
32674	固	2	3	1.021651258	0.864902977
32637	護	2	3	1.021651258	0.864902977
33041	工巧	2	3	1.021651258	0.864902977
669	行隨法行	2	3	1.021651258	0.864902977
33068	高	2	3	1.021651258	0.864902977
28775	今時	2	3	1.021651258	0.864902977
31104	三十三天	2	3	1.021651258	0.864902977

30056	三善根	2	3	1.021651258	0.864902977
12128	三無色	2	3	1.021651258	0.864902977
5713	讚	2	3	1.021651258	0.864902977
45106	四取	2	3	1.021651258	0.864902977
27214	四無色	2	3	1.021651258	0.864902977
4770	四證淨	2	3	1.021651258	0.864902977
12127	四靜慮	2	3	1.021651258	0.864902977
5046	十無學法	2	3	1.021651258	0.864902977
24362	順樂受觸	2	3	1.021651258	0.864902977
34676	所愛	2	3	1.021651258	0.864902977
22868	所受	2	3	1.021651258	0.864902977
33601	所生善法	2	3	1.021651258	0.864902977
5186	所有法	2	3	1.021651258	0.864902977
31101	諸天	2	3	1.021651258	0.864902977
3931	承事	2	3	1.021651258	0.864902977
15284	心増上	2	3	1.021651258	0.864902977
24349	身樂	2	3	1.021651258	0.864902977
22702	尋思	2	3	1.021651258	0.864902977
3575	世尊弟子	2	3	1.021651258	0.864902977
4543	正性離生	2	3	1.021651258	0.864902977
1233	積集	2	3	1.021651258	0.864902977
4234	跡	2	3	1.021651258	0.864902977
5898	設	2	3	1.021651258	0.864902977
9849	善有漏	2	3	1.021651258	0.864902977
442	多分	2	3	1.021651258	0.864902977
9508	待	2	3	1.021651258	0.864902977
2770	大衆	2	3	1.021651258	0.864902977
9581	長	2	3	1.021651258	0.864902977
29599	頂禮	2	3	1.021651258	0.864902977
203	天中	2	3	1.021651258	0.864902977
32435	等忿	2	3	1.021651258	0.864902977
8056	鈍	2	3	1.021651258	0.864902977
16965	難	2	3	1.021651258	0.864902977
37884	二界	2	3	1.021651258	0.864902977
41071	入無邊空	2	3	1.021651258	0.864902977
8185	如是行	2	3	1.021651258	0.864902977
37989	如實知	2	3	1.021651258	0.864902977
44982	能出離	2	3	1.021651258	0.864902977
44980	能清淨	2	3	1.021651258	0.864902977
44983	能超苦樂	2	3	1.021651258	0.864902977
29327	破壞	2	3	1.021651258	0.864902977
20142	婆羅&M-221290;斯	2	3	1.021651258	0.864902977
1604	不善心	2	3	1.021651258	0.864902977
27418	不善想	2	3	1.021651258	0.864902977
37143	文身	2	3	1.021651258	0.864902977
17268	遍行	2	3	1.021651258	0.864902977
1478	無恥	2	3	1.021651258	0.864902977
32369	無明軌	2	3	1.021651258	0.864902977
6364	無有	2	3	1.021651258	0.864902977
7813	無爲預流果	2	3	1.021651258	0.864902977
16920	無礙	2	3	1.021651258	0.864902977

1567	命者	2	3	1.021651258	0.864902977
21954	滅法	2	3	1.021651258	0.864902977
28702	夜分	2	3	1.021651258	0.864902977
31105	夜摩天	2	3	1.021651258	0.864902977
6640	有阿羅漢果	2	3	1.021651258	0.864902977
6634	有預流果	2	3	1.021651258	0.864902977
7796	有爲預流果	2	3	1.021651258	0.864902977
19188	有貪心	2	3	1.021651258	0.864902977
13620	欲増上	2	3	1.021651258	0.864902977
23698	立	2	3	1.021651258	0.864902977
28997	領受	2	3	1.021651258	0.864902977
35439	嗅	2	3	1.021651258	0.864902977
3476	學處	2	3	1.021651258	0.864902977
20504	已解	2	3	1.021651258	0.864902977
2969	已見	2	3	1.021651258	0.864902977
21786	已遍知	2	3	1.021651258	0.864902977
40919	廣果天	2	3	1.021651258	0.864902977
23187	掉擧惡作	2	3	1.021651258	0.864902977
31107	樂變化天	2	3	1.021651258	0.864902977
360	稱	2	3	1.021651258	0.864902977
31106	觀史多天	2	3	1.021651258	0.864902977
16119	觀増上	2	3	1.021651258	0.864902977
31445	輕安類	2	3	1.021651258	0.864902977
16911	隱	2	3	1.021651258	0.864902977
4365	&M-164760;伽	1	2	0.916290741	0.916290741
25355	&M-194100;惱	1	2	0.916290741	0.916290741
33887	&M-282450;&M-098130;等	1	2	0.916290741	0.916290741
36290	愛語	1	2	0.916290741	0.916290741
9061	愛斷	1	2	0.916290741	0.916290741
3809	愛稱量	1	2	0.916290741	0.916290741
33940	虵	1	2	0.916290741	0.916290741
22912	或時	1	2	0.916290741	0.916290741
8472	安樂住	1	2	0.916290741	0.916290741
36510	暗	1	2	0.916290741	0.916290741
45755	闇鈍	1	2	0.916290741	0.916290741
5240	以因	1	2	0.916290741	0.916290741
5243	以相	1	2	0.916290741	0.916290741
6092	以如是相隨念正法	1	2	0.916290741	0.916290741
9814	意樂	1	2	0.916290741	0.916290741
29010	意淨	1	2	0.916290741	0.916290741
5483	一於	1	2	0.916290741	0.916290741
6972	一戒	1	2	0.916290741	0.916290741
34808	一月	1	2	0.916290741	0.916290741
28499	一種	1	2	0.916290741	0.916290741
6973	一學	1	2	0.916290741	0.916290741
9499	引頸	1	2	0.916290741	0.916290741
34767	園林	1	2	0.916290741	0.916290741
37450	緣生	1	2	0.916290741	0.916290741
32343	緣生法無知	1	2	0.916290741	0.916290741
1986	於欲邪行	1	2	0.916290741	0.916290741
3861	王都	1	2	0.916290741	0.916290741

3026	王等	1	2	0.916290741	0.916290741
366	憶持	1	2	0.916290741	0.916290741
36641	音聲	1	2	0.916290741	0.916290741
32335	下劣法無知	1	2	0.916290741	0.916290741
22765	可愛色	1	2	0.916290741	0.916290741
38681	河	1	2	0.916290741	0.916290741
38657	火聚	1	2	0.916290741	0.916290741
39728	過去五蘊	1	2	0.916290741	0.916290741
13747	過去欲	1	2	0.916290741	0.916290741
33187	臥灰	1	2	0.916290741	0.916290741
28067	解脫果	1	2	0.916290741	0.916290741
3803	悔過	1	2	0.916290741	0.916290741
38182	害阿羅漢	1	2	0.916290741	0.916290741
34626	害相應	1	2	0.916290741	0.916290741
38996	害相應受想行識	1	2	0.916290741	0.916290741
38181	害父	1	2	0.916290741	0.916290741
38180	害母	1	2	0.916290741	0.916290741
34080	角	1	2	0.916290741	0.916290741
36517	褐	1	2	0.916290741	0.916290741
17228	汗	1	2	0.916290741	0.916290741
43148	眼色眼識	1	2	0.916290741	0.916290741
26357	喜心定	1	2	0.916290741	0.916290741
3810	喜觀察	1	2	0.916290741	0.916290741
44734	起疑惑	1	2	0.916290741	0.916290741
1514	蟻子	1	2	0.916290741	0.916290741
29602	却	1	2	0.916290741	0.916290741
29235	久住	1	2	0.916290741	0.916290741
38655	宮殿	1	2	0.916290741	0.916290741
9007	求得已	1	2	0.916290741	0.916290741
2852	究	1	2	0.916290741	0.916290741
2310	給	1	2	0.916290741	0.916290741
31009	居家	1	2	0.916290741	0.916290741
2778	居士衆	1	2	0.916290741	0.916290741
33962	凶	1	2	0.916290741	0.916290741
8730	強	1	2	0.916290741	0.916290741
8276	強盛	1	2	0.916290741	0.916290741
7419	恐怖	1	2	0.916290741	0.916290741
4382	教導	1	2	0.916290741	0.916290741
32663	興	1	2	0.916290741	0.916290741
39891	極善作意	1	2	0.916290741	0.916290741
32442	極熱	1	2	0.916290741	0.916290741
17207	筋	1	2	0.916290741	0.916290741
22175	近遠離	1	2	0.916290741	0.916290741
22137	近思惟	1	2	0.916290741	0.916290741
22143	近推覓	1	2	0.916290741	0.916290741
36256	俱解脫	1	2	0.916290741	0.916290741
5135	苦異熟果	1	2	0.916290741	0.916290741
2543	苦行	1	2	0.916290741	0.916290741
33946	苦事	1	2	0.916290741	0.916290741
32321	苦無知	1	2	0.916290741	0.916290741
3792	具戒	1	2	0.916290741	0.916290741

3806	具知	1	2	0.916290741	0.916290741
3793	具徳	1	2	0.916290741	0.916290741
3812	具覺慧	1	2	0.916290741	0.916290741
36511	空一顯色	1	2	0.916290741	0.916290741
27596	空無邊處想	1	2	0.916290741	0.916290741
3763	慧者	1	2	0.916290741	0.916290741
3775	慧増	1	2	0.916290741	0.916290741
30384	慧力	1	2	0.916290741	0.916290741
38857	穴	1	2	0.916290741	0.916290741
9019	見過患	1	2	0.916290741	0.916290741
2876	見聞覺知	1	2	0.916290741	0.916290741
5021	見已	1	2	0.916290741	0.916290741
39742	現在五蘊	1	2	0.916290741	0.916290741
32276	現瞋	1	2	0.916290741	0.916290741
23088	現瞋恚	1	2	0.916290741	0.916290741
3009	言我不見	1	2	0.916290741	0.916290741
2979	言我已見	1	2	0.916290741	0.916290741
2920	言我已聞	1	2	0.916290741	0.916290741
22867	顧戀	1	2	0.916290741	0.916290741
7191	五順下分結	1	2	0.916290741	0.916290741
1083	五學處	1	2	0.916290741	0.916290741
368	護念	1	2	0.916290741	0.916290741
29074	光明想俱行	1	2	0.916290741	0.916290741
36755	好香	1	2	0.916290741	0.916290741
3805	好學	1	2	0.916290741	0.916290741
9147	拘礙	1	2	0.916290741	0.916290741
17220	膏	1	2	0.916290741	0.916290741
3103	行劫盜	1	2	0.916290741	0.916290741
28639	行相	1	2	0.916290741	0.916290741
40547	黑白法	1	2	0.916290741	0.916290741
32338	黑法無知	1	2	0.916290741	0.916290741
44977	此戒	1	2	0.916290741	0.916290741
44979	此戒禁	1	2	0.916290741	0.916290741
44978	此禁	1	2	0.916290741	0.916290741
5510	此天	1	2	0.916290741	0.916290741
5514	此涅槃	1	2	0.916290741	0.916290741
31995	今應	1	2	0.916290741	0.916290741
3370	根莖	1	2	0.916290741	0.916290741
28979	左右	1	2	0.916290741	0.916290741
4224	沙門果	1	2	0.916290741	0.916290741
2780	沙門衆	1	2	0.916290741	0.916290741
34741	坐	1	2	0.916290741	0.916290741
5805	最後身	1	2	0.916290741	0.916290741
32408	妻	1	2	0.916290741	0.916290741
2800	宰輔	1	2	0.916290741	0.916290741
34513	財利	1	2	0.916290741	0.916290741
39508	三界無知	1	2	0.916290741	0.916290741
34802	三年	1	2	0.916290741	0.916290741
32610	三惡趣	1	2	0.916290741	0.916290741
8992	讚歎喜足	1	2	0.916290741	0.916290741
2140	暫時	1	2	0.916290741	0.916290741

21270	暫住	1	2	0.916290741	0.916290741
5648	四衆	1	2	0.916290741	0.916290741
30117	四法跡	1	2	0.916290741	0.916290741
40655	四無色定	1	2	0.916290741	0.916290741
3799	師位	1	2	0.916290741	0.916290741
45519	思惟諸想	1	2	0.916290741	0.916290741
41182	思爲縁	1	2	0.916290741	0.916290741
20807	支體	1	2	0.916290741	0.916290741
33538	施者	1	2	0.916290741	0.916290741
4255	旨	1	2	0.916290741	0.916290741
5157	資縁	1	2	0.916290741	0.916290741
1759	資生	1	2	0.916290741	0.916290741
39287	慈心定相應	1	2	0.916290741	0.916290741
367	慈悲	1	2	0.916290741	0.916290741
32878	自在者	1	2	0.916290741	0.916290741
34826	自身命	1	2	0.916290741	0.916290741
5878	自通達	1	2	0.916290741	0.916290741
3062	自藏	1	2	0.916290741	0.916290741
32573	自覺	1	2	0.916290741	0.916290741
27651	識無邊處想	1	2	0.916290741	0.916290741
20972	識滅	1	2	0.916290741	0.916290741
6904	七道支	1	2	0.916290741	0.916290741
5292	執持衣鉢	1	2	0.916290741	0.916290741
44841	執命者異身	1	2	0.916290741	0.916290741
44840	執命者即身	1	2	0.916290741	0.916290741
2819	執理衆	1	2	0.916290741	0.916290741
38228	執爲清淨	1	2	0.916290741	0.916290741
9582	疾病	1	2	0.916290741	0.916290741
39160	捨心定相應	1	2	0.916290741	0.916290741
26730	捨相	1	2	0.916290741	0.916290741
29328	捨置	1	2	0.916290741	0.916290741
8482	捨念清淨	1	2	0.916290741	0.916290741
36627	車聲	1	2	0.916290741	0.916290741
1031	邪見者	1	2	0.916290741	0.916290741
6810	寂靜行	1	2	0.916290741	0.916290741
45157	取戒	1	2	0.916290741	0.916290741
45158	取禁	1	2	0.916290741	0.916290741
1960	守護	1	2	0.916290741	0.916290741
3826	趣解脫	1	2	0.916290741	0.916290741
3824	趣寂靜	1	2	0.916290741	0.916290741
3822	趣調順	1	2	0.916290741	0.916290741
3820	趣癡滅	1	2	0.916290741	0.916290741
3818	趣瞋滅	1	2	0.916290741	0.916290741
3816	趣貪滅	1	2	0.916290741	0.916290741
23520	首	1	2	0.916290741	0.916290741
9935	樹下	1	2	0.916290741	0.916290741
1443	周遍	1	2	0.916290741	0.916290741
4538	修行	1	2	0.916290741	0.916290741
2508	修梵行	1	2	0.916290741	0.916290741
9449	愁憂	1	2	0.916290741	0.916290741
9003	終不懊歎	1	2	0.916290741	0.916290741

33350	衆具	1	2	0.916290741	0.916290741
24640	衆色	1	2	0.916290741	0.916290741
7369	衆中	1	2	0.916290741	0.916290741
32322	集無知	1	2	0.916290741	0.916290741
8466	住捨	1	2	0.916290741	0.916290741
37134	住得	1	2	0.916290741	0.916290741
3841	柔和	1	2	0.916290741	0.916290741
36998	重性	1	2	0.916290741	0.916290741
4093	出生	1	2	0.916290741	0.916290741
31363	出息	1	2	0.916290741	0.916290741
24425	順喜受觸	1	2	0.916290741	0.916290741
36884	順捨處味	1	2	0.916290741	0.916290741
37334	初第二第三靜慮	1	2	0.916290741	0.916290741
38617	所&M-042990;	1	2	0.916290741	0.916290741
5481	所化	1	2	0.916290741	0.916290741
3878	所行具足	1	2	0.916290741	0.916290741
28521	所取	1	2	0.916290741	0.916290741
4185	所趣	1	2	0.916290741	0.916290741
22188	所制約	1	2	0.916290741	0.916290741
35258	所通達	1	2	0.916290741	0.916290741
35259	所遍知	1	2	0.916290741	0.916290741
39182	所發起	1	2	0.916290741	0.916290741
31348	諸喜	1	2	0.916290741	0.916290741
32589	諸事	1	2	0.916290741	0.916290741
37648	諸智者	1	2	0.916290741	0.916290741
9181	諸弟子	1	2	0.916290741	0.916290741
31145	諸天衆	1	2	0.916290741	0.916290741
22948	諸欲境	1	2	0.916290741	0.916290741
40232	除前相	1	2	0.916290741	0.916290741
39714	除擇滅非擇滅	1	2	0.916290741	0.916290741
22174	勝遠離	1	2	0.916290741	0.916290741
1448	勝我	1	2	0.916290741	0.916290741
29727	勝喜	1	2	0.916290741	0.916290741
4435	勝耳識	1	2	0.916290741	0.916290741
32336	勝妙法無知	1	2	0.916290741	0.916290741
30994	勝利	1	2	0.916290741	0.916290741
39666	勝劣	1	2	0.916290741	0.916290741
20538	唱	1	2	0.916290741	0.916290741
38796	小風	1	2	0.916290741	0.916290741
3798	紹	1	2	0.916290741	0.916290741
36625	象聲	1	2	0.916290741	0.916290741
23059	障心	1	2	0.916290741	0.916290741
34359	障礙定想	1	2	0.916290741	0.916290741
24986	常委	1	2	0.916290741	0.916290741
2871	情實	1	2	0.916290741	0.916290741
39615	色究竟天	1	2	0.916290741	0.916290741
43043	色身	1	2	0.916290741	0.916290741
28008	色滅	1	2	0.916290741	0.916290741
34524	食時	1	2	0.916290741	0.916290741
33323	辱	1	2	0.916290741	0.916290741
8059	信等	1	2	0.916290741	0.916290741

36391	審思	1	2	0.916290741	0.916290741
28675	審了	1	2	0.916290741	0.916290741
5837	心慧	1	2	0.916290741	0.916290741
23846	心澄	1	2	0.916290741	0.916290741
36052	心澄淨	1	2	0.916290741	0.916290741
20745	心熱惱	1	2	0.916290741	0.916290741
34390	心不調柔性	1	2	0.916290741	0.916290741
23141	心昧略性	1	2	0.916290741	0.916290741
33152	心傲	1	2	0.916290741	0.916290741
4487	深妙句義	1	2	0.916290741	0.916290741
20908	疹疾	1	2	0.916290741	0.916290741
20751	身心熱惱	1	2	0.916290741	0.916290741
29743	身心輕安	1	2	0.916290741	0.916290741
34389	身不調柔性	1	2	0.916290741	0.916290741
33506	身命	1	2	0.916290741	0.916290741
23353	震雷	1	2	0.916290741	0.916290741
7438	垂	1	2	0.916290741	0.916290741
37310	世間受	1	2	0.916290741	0.916290741
30821	世所應供	1	2	0.916290741	0.916290741
44934	是無常	1	2	0.916290741	0.916290741
34772	制多	1	2	0.916290741	0.916290741
9185	姓	1	2	0.916290741	0.916290741
3811	性聰敏	1	2	0.916290741	0.916290741
3953	正開悟	1	2	0.916290741	0.916290741
7327	正行	1	2	0.916290741	0.916290741
7326	正至	1	2	0.916290741	0.916290741
36200	正性離生者	1	2	0.916290741	0.916290741
9020	正知出離	1	2	0.916290741	0.916290741
13430	正理	1	2	0.916290741	0.916290741
4056	正爲	1	2	0.916290741	0.916290741
3981	正爲開示	1	2	0.916290741	0.916290741
3950	正顯了	1	2	0.916290741	0.916290741
21897	清涼	1	2	0.916290741	0.916290741
42432	清冷水	1	2	0.916290741	0.916290741
43106	生眼觸	1	2	0.916290741	0.916290741
10318	生死	1	2	0.916290741	0.916290741
17231	生熟	1	2	0.916290741	0.916290741
8140	生欲	1	2	0.916290741	0.916290741
9000	生譏論	1	2	0.916290741	0.916290741
8731	盛	1	2	0.916290741	0.916290741
30526	精進力	1	2	0.916290741	0.916290741
38428	石	1	2	0.916290741	0.916290741
25350	切	1	2	0.916290741	0.916290741
5914	說法	1	2	0.916290741	0.916290741
4433	說法音	1	2	0.916290741	0.916290741
9510	絶	1	2	0.916290741	0.916290741
28052	前行	1	2	0.916290741	0.916290741
28781	前時	1	2	0.916290741	0.916290741
30908	善究竟	1	2	0.916290741	0.916290741
3752	善哉	1	2	0.916290741	0.916290741
3804	善守	1	2	0.916290741	0.916290741

39772	善身語業	1	2	0.916290741	0.916290741
45039	善説現見	1	2	0.916290741	0.916290741
40543	善不善法	1	2	0.916290741	0.916290741
32326	善法無知	1	2	0.916290741	0.916290741
34746	然後	1	2	0.916290741	0.916290741
32788	素怛纜	1	2	0.916290741	0.916290741
6632	僧中	1	2	0.916290741	0.916290741
32319	僧無知	1	2	0.916290741	0.916290741
3226	想等	1	2	0.916290741	0.916290741
4950	相隨念諸佛	1	2	0.916290741	0.916290741
36512	相雜	1	2	0.916290741	0.916290741
2456	遭	1	2	0.916290741	0.916290741
13412	増上力	1	2	0.916290741	0.916290741
3813	息追求	1	2	0.916290741	0.916290741
17015	測	1	2	0.916290741	0.916290741
3030	賊	1	2	0.916290741	0.916290741
36415	其相	1	2	0.916290741	0.916290741
40168	其體	1	2	0.916290741	0.916290741
35821	存活	1	2	0.916290741	0.916290741
2123	存濟	1	2	0.916290741	0.916290741
34060	他財物	1	2	0.916290741	0.916290741
17668	多諸	1	2	0.916290741	0.916290741
40139	多羅頂	1	2	0.916290741	0.916290741
36302	退坐	1	2	0.916290741	0.916290741
20969	退失	1	2	0.916290741	0.916290741
46028	大災	1	2	0.916290741	0.916290741
17233	大小	1	2	0.916290741	0.916290741
36631	大小鼓聲	1	2	0.916290741	0.916290741
5839	大悲	1	2	0.916290741	0.916290741
38797	大風	1	2	0.916290741	0.916290741
40910	大梵天	1	2	0.916290741	0.916290741
1119	第一中	1	2	0.916290741	0.916290741
4239	宅	1	2	0.916290741	0.916290741
34888	託	1	2	0.916290741	0.916290741
32259	耽湏苦集	1	2	0.916290741	0.916290741
3802	知羞	1	2	0.916290741	0.916290741
30910	智者稱讚	1	2	0.916290741	0.916290741
4039	馳流	1	2	0.916290741	0.916290741
9619	調	1	2	0.916290741	0.916290741
3821	調順	1	2	0.916290741	0.916290741
3796	調善法	1	2	0.916290741	0.916290741
6808	調伏行	1	2	0.916290741	0.916290741
7034	長宿	1	2	0.916290741	0.916290741
7616	珍財	1	2	0.916290741	0.916290741
31890	定力	1	2	0.916290741	0.916290741
6649	弟子衆	1	2	0.916290741	0.916290741
20591	天衆	1	2	0.916290741	0.916290741
32734	妬	1	2	0.916290741	0.916290741
28865	燈燭	1	2	0.916290741	0.916290741
32638	等護	1	2	0.916290741	0.916290741
22136	等思惟	1	2	0.916290741	0.916290741

22139	等尋求	1	2	0.916290741	0.916290741
22142	等推覓	1	2	0.916290741	0.916290741
32632	等覆	1	2	0.916290741	0.916290741
31024	等分布	1	2	0.916290741	0.916290741
4482	等攝	1	2	0.916290741	0.916290741
32641	等藏	1	2	0.916290741	0.916290741
38548	糖	1	2	0.916290741	0.916290741
20870	頭痛	1	2	0.916290741	0.916290741
40725	同分	1	2	0.916290741	0.916290741
28496	洞然	1	2	0.916290741	0.916290741
32324	道無知	1	2	0.916290741	0.916290741
4072	道路	1	2	0.916290741	0.916290741
33464	得解脱	1	2	0.916290741	0.916290741
29241	得久住	1	2	0.916290741	0.916290741
33246	得持息念	1	2	0.916290741	0.916290741
33245	得不淨觀	1	2	0.916290741	0.916290741
31791	内等	1	2	0.916290741	0.916290741
32272	内懷裁&M-144570;	1	2	0.916290741	0.916290741
30703	内證	1	2	0.916290741	0.916290741
4266	難見	1	2	0.916290741	0.916290741
16971	難測	1	2	0.916290741	0.916290741
39854	二滅	1	2	0.916290741	0.916290741
23356	二聲	1	2	0.916290741	0.916290741
17232	二藏	1	2	0.916290741	0.916290741
29016	肉眼	1	2	0.916290741	0.916290741
25347	日光	1	2	0.916290741	0.916290741
38543	乳	1	2	0.916290741	0.916290741
31866	入出	1	2	0.916290741	0.916290741
42424	入清涼池	1	2	0.916290741	0.916290741
4969	如是戒	1	2	0.916290741	0.916290741
33820	如是教誨	1	2	0.916290741	0.916290741
4971	如是慧	1	2	0.916290741	0.916290741
5615	如是寂靜	1	2	0.916290741	0.916290741
4958	如是種	1	2	0.916290741	0.916290741
4956	如是相	1	2	0.916290741	0.916290741
28983	如如	1	2	0.916290741	0.916290741
45024	如來應正等覺	1	2	0.916290741	0.916290741
34211	任持	1	2	0.916290741	0.916290741
7739	忍順不逆	1	2	0.916290741	0.916290741
32606	寧	1	2	0.916290741	0.916290741
25352	熱渴	1	2	0.916290741	0.916290741
29899	念力	1	2	0.916290741	0.916290741
14908	乃至若	1	2	0.916290741	0.916290741
6512	能引	1	2	0.916290741	0.916290741
39083	能引菩提	1	2	0.916290741	0.916290741
4301	能棄	1	2	0.916290741	0.916290741
4306	能寂靜	1	2	0.916290741	0.916290741
30541	能正盡苦	1	2	0.916290741	0.916290741
39082	能生通慧	1	2	0.916290741	0.916290741
8410	能得隨得	1	2	0.916290741	0.916290741
4304	能離染	1	2	0.916290741	0.916290741

5851	能壞	1	2	0.916290741	0.916290741
6514	能隨	1	2	0.916290741	0.916290741
4694	能隨順	1	2	0.916290741	0.916290741
17223	膿	1	2	0.916290741	0.916290741
28172	農夫	1	2	0.916290741	0.916290741
32562	破戒	1	2	0.916290741	0.916290741
32563	破見	1	2	0.916290741	0.916290741
38183	破和合僧	1	2	0.916290741	0.916290741
2776	婆羅門衆	1	2	0.916290741	0.916290741
36626	馬聲	1	2	0.916290741	0.916290741
32339	白法無知	1	2	0.916290741	0.916290741
7252	八隻補特伽羅	1	2	0.916290741	0.916290741
2506	半擇迦	1	2	0.916290741	0.916290741
22730	反詰	1	2	0.916290741	0.916290741
31617	彼弟子	1	2	0.916290741	0.916290741
45769	彼彼諸有情衆	1	2	0.916290741	0.916290741
45825	彼彼有情	1	2	0.916290741	0.916290741
39409	悲心定相應	1	2	0.916290741	0.916290741
32531	非愛	1	2	0.916290741	0.916290741
40402	非現觀	1	2	0.916290741	0.916290741
33905	非沙門	1	2	0.916290741	0.916290741
44832	非常非無常	1	2	0.916290741	0.916290741
27724	非想非非想處定	1	2	0.916290741	0.916290741
23879	非等有	1	2	0.916290741	0.916290741
13424	非不平等	1	2	0.916290741	0.916290741
2615	非分	1	2	0.916290741	0.916290741
44848	非有非非有	1	2	0.916290741	0.916290741
44839	非有邊非無邊	1	2	0.916290741	0.916290741
37880	非學	1	2	0.916290741	0.916290741
23221	非已一趣	1	2	0.916290741	0.916290741
33909	非梵行	1	2	0.916290741	0.916290741
23222	非當一趣	1	2	0.916290741	0.916290741
32789	毘奈耶	1	2	0.916290741	0.916290741
38670	百千	1	2	0.916290741	0.916290741
34371	不引發	1	2	0.916290741	0.916290741
22192	不越性	1	2	0.916290741	0.916290741
21034	不可喜	1	2	0.916290741	0.916290741
23622	不強	1	2	0.916290741	0.916290741
30133	不恭敬聽	1	2	0.916290741	0.916290741
21885	不死	1	2	0.916290741	0.916290741
9028	不自舉	1	2	0.916290741	0.916290741
17334	不失法	1	2	0.916290741	0.916290741
33089	不常作	1	2	0.916290741	0.916290741
34326	不食	1	2	0.916290741	0.916290741
33367	不辱	1	2	0.916290741	0.916290741
39783	不善身語業	1	2	0.916290741	0.916290741
32327	不善法無知	1	2	0.916290741	0.916290741
31012	不著	1	2	0.916290741	0.916290741
4027	不調伏	1	2	0.916290741	0.916290741
23140	不能任持	1	2	0.916290741	0.916290741
35816	不破	1	2	0.916290741	0.916290741

23863	不流	1	2	0.916290741	0.916290741
3264	不實	1	2	0.916290741	0.916290741
34374	不已思惟	1	2	0.916290741	0.916290741
2555	不應行	1	2	0.916290741	0.916290741
24614	不樂受	1	2	0.916290741	0.916290741
8993	不爲求覓	1	2	0.916290741	0.916290741
39077	不爲俱害	1	2	0.916290741	0.916290741
39075	不爲自害	1	2	0.916290741	0.916290741
39076	不爲他害	1	2	0.916290741	0.916290741
34375	不當思惟	1	2	0.916290741	0.916290741
30902	不缺	1	2	0.916290741	0.916290741
22189	不踰	1	2	0.916290741	0.916290741
22190	不踰性	1	2	0.916290741	0.916290741
40318	不隱	1	2	0.916290741	0.916290741
30904	不雜	1	2	0.916290741	0.916290741
1213	服鮮淨衣	1	2	0.916290741	0.916290741
40606	福果	1	2	0.916290741	0.916290741
40609	福業	1	2	0.916290741	0.916290741
38397	糞穢	1	2	0.916290741	0.916290741
6833	平坦	1	2	0.916290741	0.916290741
36757	平等香	1	2	0.916290741	0.916290741
9303	蔽身	1	2	0.916290741	0.916290741
6938	別解脱	1	2	0.916290741	0.916290741
37219	別受	1	2	0.916290741	0.916290741
5924	遍諸方域	1	2	0.916290741	0.916290741
23769	遍照	1	2	0.916290741	0.916290741
36628	步聲	1	2	0.916290741	0.916290741
41674	母胎中	1	2	0.916290741	0.916290741
4993	菩薩	1	2	0.916290741	0.916290741
24021	菩提	1	2	0.916290741	0.916290741
23352	放箭	1	2	0.916290741	0.916290741
39962	法趣	1	2	0.916290741	0.916290741
32318	法無知	1	2	0.916290741	0.916290741
4381	法輪	1	2	0.916290741	0.916290741
29798	法觀	1	2	0.916290741	0.916290741
25292	乏	1	2	0.916290741	0.916290741
17219	肪	1	2	0.916290741	0.916290741
38795	吠嵐婆風	1	2	0.916290741	0.916290741
33346	凡	1	2	0.916290741	0.916290741
10326	魔軍	1	2	0.916290741	0.916290741
44830	亦常亦無常	1	2	0.916290741	0.916290741
44846	亦有亦非有	1	2	0.916290741	0.916290741
44837	亦有邊亦無邊	1	2	0.916290741	0.916290741
3951	未開悟處	1	2	0.916290741	0.916290741
32983	未獲	1	2	0.916290741	0.916290741
36210	未現觀	1	2	0.916290741	0.916290741
4104	未調伏	1	2	0.916290741	0.916290741
4380	未聞	1	2	0.916290741	0.916290741
39735	未來五蘊	1	2	0.916290741	0.916290741
32986	未觸	1	2	0.916290741	0.916290741
3948	未顯了處	1	2	0.916290741	0.916290741

30100	密護根門	1	2	0.916290741	0.916290741
38547	蜜	1	2	0.916290741	0.916290741
3829	妙覺	1	2	0.916290741	0.916290741
10016	無愛	1	2	0.916290741	0.916290741
1354	無違	1	2	0.916290741	0.916290741
39425	無害相應受想行識	1	2	0.916290741	0.916290741
37118	無記根	1	2	0.916290741	0.916290741
29237	無記法	1	2	0.916290741	0.916290741
32330	無罪法無知	1	2	0.916290741	0.916290741
27700	無所有處者	1	2	0.916290741	0.916290741
27705	無所有處想	1	2	0.916290741	0.916290741
21346	無常性	1	2	0.916290741	0.916290741
38792	無塵風	1	2	0.916290741	0.916290741
37131	無想事	1	2	0.916290741	0.916290741
22180	無造	1	2	0.916290741	0.916290741
2544	無怠	1	2	0.916290741	0.916290741
4194	無動	1	2	0.916290741	0.916290741
6362	無得	1	2	0.916290741	0.916290741
5329	無難	1	2	0.916290741	0.916290741
21891	無熱惱	1	2	0.916290741	0.916290741
22193	無表語業	1	2	0.916290741	0.916290741
22218	無表身業	1	2	0.916290741	0.916290741
28252	無不充滿	1	2	0.916290741	0.916290741
32879	無怖畏轉	1	2	0.916290741	0.916290741
40528	無量種	1	2	0.916290741	0.916290741
38798	無量風	1	2	0.916290741	0.916290741
39834	無漏五蘊	1	2	0.916290741	0.916290741
22317	無漏行	1	2	0.916290741	0.916290741
37292	無漏作意相應受	1	2	0.916290741	0.916290741
39809	無學五蘊	1	2	0.916290741	0.916290741
5263	無學死生智作證明	1	2	0.916290741	0.916290741
5260	無學宿住隨念智作證明	1	2	0.916290741	0.916290741
36151	無學定	1	2	0.916290741	0.916290741
5266	無學漏盡智作證明	1	2	0.916290741	0.916290741
39301	無恚	1	2	0.916290741	0.916290741
39303	無恚相應受想行識	1	2	0.916290741	0.916290741
7955	無爲阿羅漢果者	1	2	0.916290741	0.916290741
7925	無爲不還果	1	2	0.916290741	0.916290741
5328	無艱	1	2	0.916290741	0.916290741
4999	無餘依般涅槃界	1	2	0.916290741	0.916290741
36498	霧	1	2	0.916290741	0.916290741
35316	名事	1	2	0.916290741	0.916290741
35417	名耳	1	2	0.916290741	0.916290741
36535	名色界	1	2	0.916290741	0.916290741
35625	名舌	1	2	0.916290741	0.916290741
35929	名知	1	2	0.916290741	0.916290741
35521	名鼻	1	2	0.916290741	0.916290741
35421	名聞	1	2	0.916290741	0.916290741
35317	名流	1	2	0.916290741	0.916290741
35733	名覺	1	2	0.916290741	0.916290741
23768	明盛	1	2	0.916290741	0.916290741

28846	明了	1	2	0.916290741	0.916290741
3366	迷麗耶	1	2	0.916290741	0.916290741
6884	滅諸憂苦	1	2	0.916290741	0.916290741
31376	滅想受定	1	2	0.916290741	0.916290741
32323	滅無知	1	2	0.916290741	0.916290741
31857	滅盡定	1	2	0.916290741	0.916290741
33120	問訊	1	2	0.916290741	0.916290741
38546	油	1	2	0.916290741	0.916290741
8009	有&M-308280;芻	1	2	0.916290741	0.916290741
1362	有違	1	2	0.916290741	0.916290741
29240	有記法	1	2	0.916290741	0.916290741
40125	有苦	1	2	0.916290741	0.916290741
3814	有慧類	1	2	0.916290741	0.916290741
32329	有罪法無知	1	2	0.916290741	0.916290741
40544	有罪無罪法	1	2	0.916290741	0.916290741
31103	有四大王衆天	1	2	0.916290741	0.916290741
1353	有順	1	2	0.916290741	0.916290741
39559	有諸法	1	2	0.916290741	0.916290741
25091	有勝解	1	2	0.916290741	0.916290741
35813	有情聚中	1	2	0.916290741	0.916290741
38791	有塵風	1	2	0.916290741	0.916290741
21268	有增	1	2	0.916290741	0.916290741
37655	有怖畏	1	2	0.916290741	0.916290741
44103	有有情	1	2	0.916290741	0.916290741
38905	有漏意識	1	2	0.916290741	0.916290741
37289	有漏作意相應受	1	2	0.916290741	0.916290741
40313	有佛	1	2	0.916290741	0.916290741
10042	有樂	1	2	0.916290741	0.916290741
7939	有爲阿羅漢果者	1	2	0.916290741	0.916290741
7907	有爲不還果	1	2	0.916290741	0.916290741
33649	預流	1	2	0.916290741	0.916290741
37281	欲界作意相應受	1	2	0.916290741	0.916290741
1446	欲求	1	2	0.916290741	0.916290741
34592	欲貪相應	1	2	0.916290741	0.916290741
38932	欲貪相應受想行識	1	2	0.916290741	0.916290741
44392	欲貪纏	1	2	0.916290741	0.916290741
39560	欲貪隨增	1	2	0.916290741	0.916290741
38544	酪	1	2	0.916290741	0.916290741
20609	利益	1	2	0.916290741	0.916290741
41615	離散	1	2	0.916290741	0.916290741
3794	離諸瑕穢	1	2	0.916290741	0.916290741
866	離離間語	1	2	0.916290741	0.916290741
1331	離貪瞋癡	1	2	0.916290741	0.916290741
870	離雜穢語	1	2	0.916290741	0.916290741
868	離僇惡語	1	2	0.916290741	0.916290741
1234	流出	1	2	0.916290741	0.916290741
33574	令他知	1	2	0.916290741	0.916290741
20546	憐愍	1	2	0.916290741	0.916290741
38541	露	1	2	0.916290741	0.916290741
33188	露體	1	2	0.916290741	0.916290741
20049	六結	1	2	0.916290741	0.916290741

31219	六隨念	1	2	0.916290741	0.916290741
7041	和敬	1	2	0.916290741	0.916290741
25296	乖離	1	2	0.916290741	0.916290741
31014	舒	1	2	0.916290741	0.916290741
32317	佛無知	1	2	0.916290741	0.916290741
32830	僞斗	1	2	0.916290741	0.916290741
32832	僞秤	1	2	0.916290741	0.916290741
32831	僞斛	1	2	0.916290741	0.916290741
2774	刹帝利衆	1	2	0.916290741	0.916290741
39028	呵厭	1	2	0.916290741	0.916290741
33324	咸	1	2	0.916290741	0.916290741
33894	毀犯	1	2	0.916290741	0.916290741
35820	壽住	1	2	0.916290741	0.916290741
30118	奢摩他	1	2	0.916290741	0.916290741
39802	學五蘊	1	2	0.916290741	0.916290741
36150	學定	1	2	0.916290741	0.916290741
3543	寶	1	2	0.916290741	0.916290741
33895	尸羅	1	2	0.916290741	0.916290741
32529	屬	1	2	0.916290741	0.916290741
32438	已忿	1	2	0.916290741	0.916290741
32274	已瞋	1	2	0.916290741	0.916290741
23086	已瞋恚	1	2	0.916290741	0.916290741
32545	廣説如前	1	2	0.916290741	0.916290741
32419	忿怒	1	2	0.916290741	0.916290741
34861	侍	1	2	0.916290741	0.916290741
36756	惡香	1	2	0.916290741	0.916290741
1222	惡事	1	2	0.916290741	0.916290741
31006	惠施	1	2	0.916290741	0.916290741
30998	慳垢所纏	1	2	0.916290741	0.916290741
22519	應捨	1	2	0.916290741	0.916290741
33185	拔髮	1	2	0.916290741	0.916290741
18766	掉心	1	2	0.916290741	0.916290741
28660	數修	1	2	0.916290741	0.916290741
28659	數習	1	2	0.916290741	0.916290741
28661	數多	1	2	0.916290741	0.916290741
20813	變	1	2	0.916290741	0.916290741
16906	變一爲多	1	2	0.916290741	0.916290741
16907	變多爲一	1	2	0.916290741	0.916290741
9066	斷愛樂	1	2	0.916290741	0.916290741
3756	斷疑	1	2	0.916290741	0.916290741
39053	斷欲界	1	2	0.916290741	0.916290741
13413	斷惡	1	2	0.916290741	0.916290741
9198	晝夜	1	2	0.916290741	0.916290741
20633	梵天	1	2	0.916290741	0.916290741
33322	榮	1	2	0.916290741	0.916290741
4407	樂解了	1	2	0.916290741	0.916290741
4406	樂究竟	1	2	0.916290741	0.916290741
9108	樂居	1	2	0.916290741	0.916290741
4414	樂作證	1	2	0.916290741	0.916290741
3808	樂思擇	1	2	0.916290741	0.916290741
4405	樂受持	1	2	0.916290741	0.916290741

4409	樂尋思	1	2	0.916290741	0.916290741
4410	樂推究	1	2	0.916290741	0.916290741
5589	樂世	1	2	0.916290741	0.916290741
4411	樂通達	1	2	0.916290741	0.916290741
4404	樂聞	1	2	0.916290741	0.916290741
4403	樂聽	1	2	0.916290741	0.916290741
4408	樂觀察	1	2	0.916290741	0.916290741
4412	樂觸	1	2	0.916290741	0.916290741
4413	樂證	1	2	0.916290741	0.916290741
1835	盜心	1	2	0.916290741	0.916290741
28993	淨眼識	1	2	0.916290741	0.916290741
7634	淨信心	1	2	0.916290741	0.916290741
36996	澁性	1	2	0.916290741	0.916290741
38680	澤	1	2	0.916290741	0.916290741
37000	煖	1	2	0.916290741	0.916290741
38664	燒	1	2	0.916290741	0.916290741
38661	燒城	1	2	0.916290741	0.916290741
38662	燒川	1	2	0.916290741	0.916290741
38660	燒村	1	2	0.916290741	0.916290741
38663	燒野	1	2	0.916290741	0.916290741
43602	爲緣故	1	2	0.916290741	0.916290741
5665	爲師	1	2	0.916290741	0.916290741
21041	爲伴	1	2	0.916290741	0.916290741
22186	牆塹	1	2	0.916290741	0.916290741
22759	默	1	2	0.916290741	0.916290741
33880	獵獸	1	2	0.916290741	0.916290741
40122	瑩飾	1	2	0.916290741	0.916290741
23087	當瞋恚	1	2	0.916290741	0.916290741
4484	發意	1	2	0.916290741	0.916290741
40413	發無明	1	2	0.916290741	0.916290741
4250	盡苦	1	2	0.916290741	0.916290741
34612	瞋恚相應	1	2	0.916290741	0.916290741
3862	聚落	1	2	0.916290741	0.916290741
17221	腦	1	2	0.916290741	0.916290741
45396	與諸人衆	1	2	0.916290741	0.916290741
38653	藥	1	2	0.916290741	0.916290741
1507	蚋	1	2	0.916290741	0.916290741
44596	觸受	1	2	0.916290741	0.916290741
34356	觸想	1	2	0.916290741	0.916290741
28170	譬	1	2	0.916290741	0.916290741
36997	輕性	1	2	0.916290741	0.916290741
44404	轉猛利	1	2	0.916290741	0.916290741
9502	迴	1	2	0.916290741	0.916290741
23370	隨意	1	2	0.916290741	0.916290741
28498	隨取	1	2	0.916290741	0.916290741
9052	隨得臥具	1	2	0.916290741	0.916290741
9043	隨得飲食	1	2	0.916290741	0.916290741
4481	隨攝	1	2	0.916290741	0.916290741
38545	酥	1	2	0.916290741	0.916290741
38434	鐵	1	2	0.916290741	0.916290741
38550	陂湖	1	2	0.916290741	0.916290741

23061	隱心	1	2	0.916290741	0.916290741
832	雜穢語	1	2	0.916290741	0.916290741
7077	顯聚	1	2	0.916290741	0.916290741
7078	顯蘊	1	2	0.916290741	0.916290741
3614	餘異生	1	2	0.916290741	0.916290741
38363	餘五	1	2	0.916290741	0.916290741
2481	鬘	1	2	0.916290741	0.916290741
38033	異熟	4	4	0.892574215	0.532486207
8173	因故	4	4	0.892574215	0.532486207
37745	眼識界	4	4	0.892574215	0.532486207
41052	空無邊處天	4	4	0.892574215	0.532486207
13760	見所斷	4	4	0.892574215	0.532486207
37197	五蘊	4	4	0.892574215	0.532486207
24884	慈	4	4	0.892574215	0.532486207
4007	出	4	4	0.892574215	0.532486207
23583	諸根	4	4	0.892574215	0.532486207
35165	信根	4	4	0.892574215	0.532486207
21432	則	4	4	0.892574215	0.532486207
4352	度	4	4	0.892574215	0.532486207
3041	答	4	4	0.892574215	0.532486207
13762	非所斷	4	4	0.892574215	0.532486207
13759	非學非無學	4	4	0.892574215	0.532486207
19349	不復	4	4	0.892574215	0.532486207
13753	無記	4	4	0.892574215	0.532486207
5458	無想	4	4	0.892574215	0.532486207
29498	無明漏	4	4	0.892574215	0.532486207
1517	類	4	4	0.892574215	0.532486207
21440	六愛	4	4	0.892574215	0.532486207
20699	處得	4	4	0.892574215	0.532486207
21351	眞	4	4	0.892574215	0.532486207
27995	隨觀	4	4	0.892574215	0.532486207
32692	云	3	4	0.669430661	0.468291806
45122	我語取	3	4	0.669430661	0.468291806
37743	眼界	3	4	0.669430661	0.468291806
36352	眼處	3	4	0.669430661	0.468291806
35161	苦根	3	4	0.669430661	0.468291806
29678	愚癡	3	4	0.669430661	0.468291806
4342	見道	3	4	0.669430661	0.468291806
5575	語惡行	3	4	0.669430661	0.468291806
20861	三者	3	4	0.669430661	0.468291806
3562	四句	3	4	0.669430661	0.468291806
1009	四十	3	4	0.669430661	0.468291806
5650	師	3	4	0.669430661	0.468291806
2855	衆	3	4	0.669430661	0.468291806
3426	所依	3	4	0.669430661	0.468291806
6186	所斷	3	4	0.669430661	0.468291806
7395	少	3	4	0.669430661	0.468291806
16891	神	3	4	0.669430661	0.468291806
5574	身惡行	3	4	0.669430661	0.468291806
39140	是道	3	4	0.669430661	0.468291806
39136	是滅	3	4	0.669430661	0.468291806

39137	是離	3	4	0.669430661	0.468291806
4135	善根	3	4	0.669430661	0.468291806
23082	損害	3	4	0.669430661	0.468291806
10331	徳	3	4	0.669430661	0.468291806
893	二十	3	4	0.669430661	0.468291806
193	無罪	3	4	0.669430661	0.468291806
23715	有漏法	3	4	0.669430661	0.468291806
7510	猶	3	4	0.669430661	0.468291806
45116	欲取	3	4	0.669430661	0.468291806
37763	六界	3	4	0.669430661	0.468291806
21787	已滅	3	4	0.669430661	0.468291806
32126	諂	3	4	0.669430661	0.468291806
33	顯示	3	4	0.669430661	0.468291806
2305	安	1	3	0.510825629	0.510825629
23952	依定	1	3	0.510825629	0.510825629
9395	威儀	1	3	0.510825629	0.510825629
7588	衣	1	3	0.510825629	0.510825629
33501	衣鉢	1	3	0.510825629	0.510825629
37320	謂樂受	1	3	0.510825629	0.510825629
32236	一一	1	3	0.510825629	0.510825629
23865	一境	1	3	0.510825629	0.510825629
3736	一心	1	3	0.510825629	0.510825629
36495	雲	1	3	0.510825629	0.510825629
40008	縁已生	1	3	0.510825629	0.510825629
22234	於趣邪命身語惡行	1	3	0.510825629	0.510825629
22097	於集思惟集	1	3	0.510825629	0.510825629
22098	於滅思惟滅	1	3	0.510825629	0.510825629
9263	下賤	1	3	0.510825629	0.510825629
34452	何事	1	3	0.510825629	0.510825629
40050	過去世	1	3	0.510825629	0.510825629
4025	悔	1	3	0.510825629	0.510825629
4388	海	1	3	0.510825629	0.510825629
4362	開	1	3	0.510825629	0.510825629
36995	滑性	1	3	0.510825629	0.510825629
4115	還生	1	3	0.510825629	0.510825629
37468	眼觸種類	1	3	0.510825629	0.510825629
37472	眼觸所生作意相應	1	3	0.510825629	0.510825629
37425	喜受	1	3	0.510825629	0.510825629
4100	棄	1	3	0.510825629	0.510825629
9896	飢渴	1	3	0.510825629	0.510825629
5921	教	1	3	0.510825629	0.510825629
22184	橋梁	1	3	0.510825629	0.510825629
33057	極&M-112010;	1	3	0.510825629	0.510825629
40913	極光淨天	1	3	0.510825629	0.510825629
41473	欣求	1	3	0.510825629	0.510825629
37142	匂身	1	3	0.510825629	0.510825629
21349	苦性	1	3	0.510825629	0.510825629
3807	具見	1	3	0.510825629	0.510825629
43245	契經	1	3	0.510825629	0.510825629
36229	見至	1	3	0.510825629	0.510825629
27291	現前等想	1	3	0.510825629	0.510825629

28053	現法	1	3	0.510825629	0.510825629
9397	言論	1	3	0.510825629	0.510825629
35032	五識相應	1	3	0.510825629	0.510825629
38669	五十	1	3	0.510825629	0.510825629
28080	五色根	1	3	0.510825629	0.510825629
3484	五處	1	3	0.510825629	0.510825629
32582	向	1	3	0.510825629	0.510825629
34531	好惡	1	3	0.510825629	0.510825629
37288	此義中	1	3	0.510825629	0.510825629
38450	沙	1	3	0.510825629	0.510825629
4456	哉	1	3	0.510825629	0.510825629
23355	細	1	3	0.510825629	0.510825629
33044	財	1	3	0.510825629	0.510825629
34944	財位	1	3	0.510825629	0.510825629
37572	作是	1	3	0.510825629	0.510825629
41254	三種惡行	1	3	0.510825629	0.510825629
37316	三受	1	3	0.510825629	0.510825629
5257	三明	1	3	0.510825629	0.510825629
23304	伺察	1	3	0.510825629	0.510825629
37805	四界	1	3	0.510825629	0.510825629
7774	四沙門果	1	3	0.510825629	0.510825629
27764	四修定	1	3	0.510825629	0.510825629
7992	四通行	1	3	0.510825629	0.510825629
24718	四無量	1	3	0.510825629	0.510825629
26787	士	1	3	0.510825629	0.510825629
660	思擇	1	3	0.510825629	0.510825629
9951	資	1	3	0.510825629	0.510825629
3061	自覆	1	3	0.510825629	0.510825629
21242	識取蘊	1	3	0.510825629	0.510825629
37427	捨受	1	3	0.510825629	0.510825629
45318	取爲縁	1	3	0.510825629	0.510825629
9607	趣向	1	3	0.510825629	0.510825629
22167	趣邪命語四惡行	1	3	0.510825629	0.510825629
22210	趣邪命身三惡行	1	3	0.510825629	0.510825629
28011	受想行識	1	3	0.510825629	0.510825629
13414	修善	1	3	0.510825629	0.510825629
21600	集法	1	3	0.510825629	0.510825629
39604	十四界	1	3	0.510825629	0.510825629
43270	順苦受觸	1	3	0.510825629	0.510825629
41803	初時	1	3	0.510825629	0.510825629
44370	初生	1	3	0.510825629	0.510825629
36646	所聞	1	3	0.510825629	0.510825629
36762	所嗅	1	3	0.510825629	0.510825629
35268	所觀	1	3	0.510825629	0.510825629
40162	諸&M-308280;芻	1	3	0.510825629	0.510825629
32893	諸罪中	1	3	0.510825629	0.510825629
24987	助伴	1	3	0.510825629	0.510825629
45980	傷	1	3	0.510825629	0.510825629
17311	勝慧	1	3	0.510825629	0.510825629
28058	勝知	1	3	0.510825629	0.510825629
5689	照	1	3	0.510825629	0.510825629

17315	上勝	1	3	0.510825629	0.510825629
21238	色取蘊	1	3	0.510825629	0.510825629
35908	心意識	1	3	0.510825629	0.510825629
20727	心苦	1	3	0.510825629	0.510825629
28860	心中	1	3	0.510825629	0.510825629
36012	身捨	1	3	0.510825629	0.510825629
36935	身増上	1	3	0.510825629	0.510825629
22141	推覓	1	3	0.510825629	0.510825629
9434	遂	1	3	0.510825629	0.510825629
29333	生長	1	3	0.510825629	0.510825629
7567	聖衆	1	3	0.510825629	0.510825629
9099	西	1	3	0.510825629	0.510825629
3962	宣	1	3	0.510825629	0.510825629
22183	船筏	1	3	0.510825629	0.510825629
5588	善趣	1	3	0.510825629	0.510825629
25439	曾	1	3	0.510825629	0.510825629
7566	僧衆	1	3	0.510825629	0.510825629
24014	息	1	3	0.510825629	0.510825629
25115	其事	1	3	0.510825629	0.510825629
33004	多勝	1	3	0.510825629	0.510825629
1689	第二中	1	3	0.510825629	0.510825629
38682	池	1	3	0.510825629	0.510825629
5003	中間	1	3	0.510825629	0.510825629
9813	調善	1	3	0.510825629	0.510825629
7606	超過	1	3	0.510825629	0.510825629
22185	堤塘	1	3	0.510825629	0.510825629
5656	天魔	1	3	0.510825629	0.510825629
38451	土	1	3	0.510825629	0.510825629
9098	東	1	3	0.510825629	0.510825629
38658	燈	1	3	0.510825629	0.510825629
5197	等法	1	3	0.510825629	0.510825629
9800	道支	1	3	0.510825629	0.510825629
22356	道法	1	3	0.510825629	0.510825629
23083	内懷	1	3	0.510825629	0.510825629
9100	南	1	3	0.510825629	0.510825629
31822	入無所有	1	3	0.510825629	0.510825629
4970	如是法	1	3	0.510825629	0.510825629
4959	如是類	1	3	0.510825629	0.510825629
28061	破	1	3	0.510825629	0.510825629
347	白衣	1	3	0.510825629	0.510825629
33570	八解脱	1	3	0.510825629	0.510825629
25924	悲相	1	3	0.510825629	0.510825629
34135	非常	1	3	0.510825629	0.510825629
32661	非法	1	3	0.510825629	0.510825629
29319	非理所引慧	1	3	0.510825629	0.510825629
32895	不畏	1	3	0.510825629	0.510825629
2559	不厭	1	3	0.510825629	0.510825629
32896	不見怖畏	1	3	0.510825629	0.510825629
39655	不相雜亂	1	3	0.510825629	0.510825629
2688	不知	1	3	0.510825629	0.510825629
36388	不能了	1	3	0.510825629	0.510825629

2952	不聞	1	3	0.510825629	0.510825629
21042	不別	1	3	0.510825629	0.510825629
37115	不放逸	1	3	0.510825629	0.510825629
42904	復有一類	1	3	0.510825629	0.510825629
32436	遍忿	1	3	0.510825629	0.510825629
41216	法爲縁生意識	1	3	0.510825629	0.510825629
33963	勃	1	3	0.510825629	0.510825629
22813	眠	1	3	0.510825629	0.510825629
29542	無間道	1	3	0.510825629	0.510825629
32873	無敬	1	3	0.510825629	0.510825629
22179	無作	1	3	0.510825629	0.510825629
32875	無自在	1	3	0.510825629	0.510825629
32890	無所恥	1	3	0.510825629	0.510825629
32887	無所愧	1	3	0.510825629	0.510825629
32868	無所慚	1	3	0.510825629	0.510825629
32871	無所羞	1	3	0.510825629	0.510825629
45261	無色有	1	3	0.510825629	0.510825629
39758	無覆無記法	1	3	0.510825629	0.510825629
32891	無別恥	1	3	0.510825629	0.510825629
32888	無別愧	1	3	0.510825629	0.510825629
32869	無別慚	1	3	0.510825629	0.510825629
32872	無別羞	1	3	0.510825629	0.510825629
36189	無學慧	1	3	0.510825629	0.510825629
7979	無爲阿羅漢果	1	3	0.510825629	0.510825629
37163	名法	1	3	0.510825629	0.510825629
40172	有異	1	3	0.510825629	0.510825629
39710	有色法	1	3	0.510825629	0.510825629
7952	有爲阿羅漢果	1	3	0.510825629	0.510825629
45708	有爲縁	1	3	0.510825629	0.510825629
4616	要	1	3	0.510825629	0.510825629
9331	養	1	3	0.510825629	0.510825629
44329	欲愛	1	3	0.510825629	0.510825629
28042	欲想	1	3	0.510825629	0.510825629
32271	欲爲損害	1	3	0.510825629	0.510825629
4418	履	1	3	0.510825629	0.510825629
40307	理趣	1	3	0.510825629	0.510825629
31958	離界	1	3	0.510825629	0.510825629
828	離間語	1	3	0.510825629	0.510825629
40011	離法	1	3	0.510825629	0.510825629
3819	離癡	1	3	0.510825629	0.510825629
3817	離瞋	1	3	0.510825629	0.510825629
4128	力	1	3	0.510825629	0.510825629
20560	輪	1	3	0.510825629	0.510825629
36999	冷	1	3	0.510825629	0.510825629
42337	六根	1	3	0.510825629	0.510825629
20618	傳	1	3	0.510825629	0.510825629
36502	圓	1	3	0.510825629	0.510825629
301	姪	1	3	0.510825629	0.510825629
36188	學慧	1	3	0.510825629	0.510825629
3063	實事	1	3	0.510825629	0.510825629
36199	已入	1	3	0.510825629	0.510825629

32916	已慢	1	3	0.510825629	0.510825629
34898	惱害	1	3	0.510825629	0.510825629
23289	構畫	1	3	0.510825629	0.510825629
41805	斷壞	1	3	0.510825629	0.510825629
9062	樂斷	1	3	0.510825629	0.510825629
3017	爲彼	1	3	0.510825629	0.510825629
32917	當慢	1	3	0.510825629	0.510825629
32439	當忿	1	3	0.510825629	0.510825629
32275	當瞋	1	3	0.510825629	0.510825629
9357	發言	1	3	0.510825629	0.510825629
23060	纏心	1	3	0.510825629	0.510825629
3855	纏	1	3	0.510825629	0.510825629
7642	聰明	1	3	0.510825629	0.510825629
7210	證阿羅漢果	1	3	0.510825629	0.510825629
7163	證不還果	1	3	0.510825629	0.510825629
33366	豈	1	3	0.510825629	0.510825629
16968	轉變	1	3	0.510825629	0.510825629
1303	辯	1	3	0.510825629	0.510825629
35823	隨護	1	3	0.510825629	0.510825629
38365	隨其所應	1	3	0.510825629	0.510825629
4985	釋	1	3	0.510825629	0.510825629
3002	隱覆	1	3	0.510825629	0.510825629
22148	僂動	1	3	0.510825629	0.510825629
830	僂惡語	1	3	0.510825629	0.510825629
380	一分	2	4	0.446287107	0.37781488
26294	益	2	4	0.446287107	0.37781488
28492	火	2	4	0.446287107	0.37781488
41072	空無邊處具足住	2	4	0.446287107	0.37781488
1627	故思	2	4	0.446287107	0.37781488
496	五法	2	4	0.446287107	0.37781488
28866	光	2	4	0.446287107	0.37781488
32120	恨	2	4	0.446287107	0.37781488
30047	三不善根	2	4	0.446287107	0.37781488
43025	止	2	4	0.446287107	0.37781488
37442	耳鼻舌身意觸所生受	2	4	0.446287107	0.37781488
43217	順苦受	2	4	0.446287107	0.37781488
43215	順樂受	2	4	0.446287107	0.37781488
23632	所證	2	4	0.446287107	0.37781488
44646	色有	2	4	0.446287107	0.37781488
37464	色爲所緣	2	4	0.446287107	0.37781488
42317	食	2	4	0.446287107	0.37781488
36013	心捨	2	4	0.446287107	0.37781488
8171	心所	2	4	0.446287107	0.37781488
39773	心心所法	2	4	0.446287107	0.37781488
29996	心不相應行	2	4	0.446287107	0.37781488
13549	正斷	2	4	0.446287107	0.37781488
21782	相續	2	4	0.446287107	0.37781488
365	尊	2	4	0.446287107	0.37781488
323	脫	2	4	0.446287107	0.37781488
44981	能解脫	2	4	0.446287107	0.37781488
3920	八聖道支	2	4	0.446287107	0.37781488

36014	非平等非不平等受	2	4	0.446287107	0.37781488
2695	不見	2	4	0.446287107	0.37781488
23584	不寂靜	2	4	0.446287107	0.37781488
39959	法性	2	4	0.446287107	0.37781488
6046	法中	2	4	0.446287107	0.37781488
32349	無見	2	4	0.446287107	0.37781488
32368	無明瀑流	2	4	0.446287107	0.37781488
27245	無邊識	2	4	0.446287107	0.37781488
37130	減定	2	4	0.446287107	0.37781488
6270	減道	2	4	0.446287107	0.37781488
29496	欲漏	2	4	0.446287107	0.37781488
2857	量	2	4	0.446287107	0.37781488
11677	應説	2	4	0.446287107	0.37781488
39597	隨増	2	4	0.446287107	0.37781488
23308	隨轉	2	4	0.446287107	0.37781488
33046	位	1	4	0.223143554	0.223143554
37758	眼界	1	4	0.223143554	0.223143554
26660	意業	1	4	0.223143554	0.223143554
37760	意識界	1	4	0.223143554	0.223143554
35042	意識相應	1	4	0.223143554	0.223143554
43135	意觸	1	4	0.223143554	0.223143554
39541	意觸所生思	1	4	0.223143554	0.223143554
39519	意觸所生受	1	4	0.223143554	0.223143554
39530	意觸所生想	1	4	0.223143554	0.223143554
36507	影	1	4	0.223143554	0.223143554
36492	黄	1	4	0.223143554	0.223143554
20520	解	1	4	0.223143554	0.223143554
38352	眼所識	1	4	0.223143554	0.223143554
37470	眼觸所生	1	4	0.223143554	0.223143554
37465	眼觸爲因	1	4	0.223143554	0.223143554
32437	極忿	1	4	0.223143554	0.223143554
41181	俱生	1	4	0.223143554	0.223143554
21320	苦法	1	4	0.223143554	0.223143554
36255	慧解脱	1	4	0.223143554	0.223143554
41721	現在前	1	4	0.223143554	0.223143554
27303	五識	1	4	0.223143554	0.223143554
38903	五識身	1	4	0.223143554	0.223143554
3468	五種	1	4	0.223143554	0.223143554
5395	五趣	1	4	0.223143554	0.223143554
37750	香界	1	4	0.223143554	0.223143554
31679	此法	1	4	0.223143554	0.223143554
3776	使	1	4	0.223143554	0.223143554
45148	四見	1	4	0.223143554	0.223143554
37135	事得	1	4	0.223143554	0.223143554
37746	耳界	1	4	0.223143554	0.223143554
37748	耳識界	1	4	0.223143554	0.223143554
9590	失	1	4	0.223143554	0.223143554
45159	取戒禁	1	4	0.223143554	0.223143554
21283	取蘊	1	4	0.223143554	0.223143554
37133	衆同分	1	4	0.223143554	0.223143554
39605	十處	1	4	0.223143554	0.223143554

20812	熟	1	4	0.223143554	0.223143554
10566	所謂	1	4	0.223143554	0.223143554
35272	所觸	1	4	0.223143554	0.223143554
20700	諸蘊	1	4	0.223143554	0.223143554
4254	勝義	1	4	0.223143554	0.223143554
44151	色爲縁	1	4	0.223143554	0.223143554
41201	色爲縁生眼識	1	4	0.223143554	0.223143554
36228	信勝解	1	4	0.223143554	0.223143554
23167	心不寂靜	1	4	0.223143554	0.223143554
37755	身界	1	4	0.223143554	0.223143554
37757	身識界	1	4	0.223143554	0.223143554
36230	身證	1	4	0.223143554	0.223143554
38561	水	1	4	0.223143554	0.223143554
3530	世俗	1	4	0.223143554	0.223143554
36491	青	1	4	0.223143554	0.223143554
36493	赤	1	4	0.223143554	0.223143554
37752	舌界	1	4	0.223143554	0.223143554
37754	舌識界	1	4	0.223143554	0.223143554
33459	善業	1	4	0.223143554	0.223143554
20594	增益	1	4	0.223143554	0.223143554
42269	大種	1	4	0.223143554	0.223143554
19896	智作證	1	4	0.223143554	0.223143554
38860	通	1	4	0.223143554	0.223143554
37218	等受	1	4	0.223143554	0.223143554
39642	二處	1	4	0.223143554	0.223143554
38652	日	1	4	0.223143554	0.223143554
9469	熱惱	1	4	0.223143554	0.223143554
4300	能斷	1	4	0.223143554	0.223143554
7259	八種	1	4	0.223143554	0.223143554
37623	被	1	4	0.223143554	0.223143554
42683	非想非非想處天	1	4	0.223143554	0.223143554
37749	鼻界	1	4	0.223143554	0.223143554
37751	鼻識界	1	4	0.223143554	0.223143554
23876	不可得	1	4	0.223143554	0.223143554
33087	不習	1	4	0.223143554	0.223143554
21184	不成就	1	4	0.223143554	0.223143554
36506	不正	1	4	0.223143554	0.223143554
37117	不善根	1	4	0.223143554	0.223143554
35819	不退	1	4	0.223143554	0.223143554
34532	不定	1	4	0.223143554	0.223143554
32894	不怖	1	4	0.223143554	0.223143554
2282	夫	1	4	0.223143554	0.223143554
32618	怖	1	4	0.223143554	0.223143554
33937	風	1	4	0.223143554	0.223143554
34512	分	1	4	0.223143554	0.223143554
40916	遍淨天	1	4	0.223143554	0.223143554
33279	望	1	4	0.223143554	0.223143554
9101	北	1	4	0.223143554	0.223143554
37753	味界	1	4	0.223143554	0.223143554
40064	未來世	1	4	0.223143554	0.223143554
32989	未證	1	4	0.223143554	0.223143554

7569	妙法	1	4	0.223143554	0.223143554
31823	無所有處具足住	1	4	0.223143554	0.223143554
39716	無色法	1	4	0.223143554	0.223143554
45838	無生	1	4	0.223143554	0.223143554
30184	無覆無記	1	4	0.223143554	0.223143554
35925	名意	1	4	0.223143554	0.223143554
35309	名見	1	4	0.223143554	0.223143554
37019	名觸	1	4	0.223143554	0.223143554
33060	悶	1	4	0.223143554	0.223143554
37426	憂受	1	4	0.223143554	0.223143554
1339	有取	1	4	0.223143554	0.223143554
5455	有色	1	4	0.223143554	0.223143554
5457	有想	1	4	0.223143554	0.223143554
30174	有覆無記	1	4	0.223143554	0.223143554
20054	有無	1	4	0.223143554	0.223143554
35081	容	1	4	0.223143554	0.223143554
45259	欲有	1	4	0.223143554	0.223143554
38930	欲貪	1	4	0.223143554	0.223143554
22178	律儀	1	4	0.223143554	0.223143554
39537	六思身	1	4	0.223143554	0.223143554
39515	六受身	1	4	0.223143554	0.223143554
39526	六想身	1	4	0.223143554	0.223143554
32597	毀	1	4	0.223143554	0.223143554
32241	應知	1	4	0.223143554	0.223143554
13551	懈怠	1	4	0.223143554	0.223143554
29710	擇法	1	4	0.223143554	0.223143554
16967	梵世	1	4	0.223143554	0.223143554
4347	瀑流	1	4	0.223143554	0.223143554
14868	瞋癡	1	4	0.223143554	0.223143554
37747	聲界	1	4	0.223143554	0.223143554
37530	與心相應	1	4	0.223143554	0.223143554
32640	藏	1	4	0.223143554	0.223143554
37756	觸界	1	4	0.223143554	0.223143554
36206	隨信	1	4	0.223143554	0.223143554
23309	隨流	1	4	0.223143554	0.223143554
23310	隨屬	1	4	0.223143554	0.223143554
33058	醉	1	4	0.223143554	0.223143554
51	雜	1	4	0.223143554	0.223143554
19	阿毘達磨	2	5	0	0
4061	愛	44	5	0	0
2077	愛樂	5	5	0	0
1699	或	217	5	0	0
1250	以	157	5	0	0
1609	依	54	5	0	0
3182	意	64	5	0	0
35852	意識	6	5	0	0
21110	異	1	5	0	0
98	謂	948	5	0	0
819	一	24	5	0	0
2464	一切	58	5	0	0
36337	一切法	3	5	0	0

21040	一處	1	5	0	0
3422	因	40	5	0	0
8995	因縁	46	5	0	0
9324	引	2	5	0	0
3469	云何	431	5	0	0
45981	怨	1	5	0	0
4077	縁	25	5	0	0
69	於	967	5	0	0
4936	憶念	7	5	0	0
340	何	72	5	0	0
2182	可	6	5	0	0
39	果	6	5	0	0
30	我	225	5	0	0
32968	我所	5	5	0	0
3825	解脱	11	5	0	0
55	界	5	5	0	0
1140	皆	143	5	0	0
10692	害	9	5	0	0
23095	各	2	5	0	0
7260	各別	14	5	0	0
20161	眼	35	5	0	0
2964	眼識	14	5	0	0
37463	眼爲増上	2	5	0	0
43126	眼觸	1	5	0	0
39539	眼觸所生思	1	5	0	0
37441	眼觸所生受	4	5	0	0
39528	眼觸所生想	1	5	0	0
22511	喜	35	5	0	0
355	起	151	5	0	0
7110	疑	8	5	0	0
4673	義	16	5	0	0
583	及	317	5	0	0
1612	業	6	5	0	0
25438	近	2	5	0	0
835	九	2	5	0	0
9111	俱	9	5	0	0
4004	苦	76	5	0	0
25	具	78	5	0	0
10695	空	7	5	0	0
3839	慧	41	5	0	0
19555	結	8	5	0	0
547	見	49	5	0	0
44941	見取	5	5	0	0
17134	現	9	5	0	0
1608	現前	5	5	0	0
1439	言	191	5	0	0
101	故	769	5	0	0
97	五	11	5	0	0
3917	五根	13	5	0	0
4089	後	44	5	0	0
40	行	113	5	0	0

374	此	849	5	0	0
1531	此中	27	5	0	0
52	根	8	5	0	0
1306	差別	16	5	0	0
5658	沙門	10	5	0	0
7544	最	5	5	0	0
3168	作	113	5	0	0
428	三	19	5	0	0
37817	三界	9	5	0	0
946	三十	3	5	0	0
37452	三和合	22	5	0	0
3	三藏法師玄奘奉詔譯	12	5	0	0
21112	散	1	5	0	0
22493	伺	27	5	0	0
397	四	28	5	0	0
27346	四識	2	5	0	0
39643	四蘊	1	5	0	0
13729	思	22	5	0	0
9482	斯	7	5	0	0
7402	至	31	5	0	0
1019	事	44	5	0	0
2762	時	163	5	0	0
23527	次第	6	5	0	0
2299	爾	68	5	0	0
293	而	186	5	0	0
19550	耳	11	5	0	0
2905	耳識	6	5	0	0
191	自	50	5	0	0
41677	自體	9	5	0	0
15277	識	97	5	0	0
831	七	6	5	0	0
32123	嫉	4	5	0	0
2528	捨	64	5	0	0
178	者	460	5	0	0
838	邪見	7	5	0	0
839	若	531	5	0	0
177	寂靜	39	5	0	0
2051	取	26	5	0	0
9184	種	1	5	0	0
4238	趣	11	5	0	0
5150	受	176	5	0	0
8151	修	58	5	0	0
12	集	15	5	0	0
61	住	194	5	0	0
533	十	6	5	0	0
570	十五	1	5	0	0
36350	十二	2	5	0	0
36348	十二處	2	5	0	0
37737	十八界	3	5	0	0
693	十六	1	5	0	0
4508	出離	12	5	0	0

6897	初	13	5	0	0
80	所	106	5	0	0
13609	所起	76	5	0	0
2176	所作	31	5	0	0
35257	所識	1	5	0	0
4510	所生	78	5	0	0
2117	所有	126	5	0	0
17371	所攝	8	5	0	0
17	諸	609	5	0	0
37475	諸受	1	5	0	0
29000	諸色	3	5	0	0
43068	諸觸	1	5	0	0
3528	除	69	5	0	0
1425	勝	21	5	0	0
3403	上	18	5	0	0
4247	常	3	5	0	0
3183	色	79	5	0	0
39596	色貪	1	5	0	0
1967	信	54	5	0	0
8633	心	163	5	0	0
16121	心住	3	5	0	0
2111	身	65	5	0	0
35657	身識	3	5	0	0
22492	尋	35	5	0	0
105	是	1428	5	0	0
13632	性	14	5	0	0
88	生	204	5	0	0
4514	精進	105	5	0	0
4260	聖	19	5	0	0
294	説	261	5	0	0
19552	舌	10	5	0	0
35553	舌識	3	5	0	0
27410	染汚	2	5	0	0
382	前	64	5	0	0
5824	善法	118	5	0	0
2916	想	108	5	0	0
35413	想等想	1	5	0	0
2113	相	57	5	0	0
22102	相應	16	5	0	0
4033	増	2	5	0	0
4707	増語	17	5	0	0
9846	増上	9	5	0	0
40573	造	32	5	0	0
1512	即	150	5	0	0
43	足	8	5	0	0
2151	其	26	5	0	0
38981	損	1	5	0	0
2427	他	36	5	0	0
89	多	44	5	0	0
24732	大	4	5	0	0
23	大地	2	5	0	0

107	第一	7	5	0	0
143	第五	3	5	0	0
125	第三	18	5	0	0
134	第四	14	5	0	0
116	第二	17	5	0	0
2685	知	163	5	0	0
38649	地	1	5	0	0
3761	智	63	5	0	0
5462	中	79	5	0	0
49	定	84	5	0	0
45	諦	14	5	0	0
5662	天	13	5	0	0
731	等	149	5	0	0
17347	等貪	30	5	0	0
4292	道	90	5	0	0
458	二	20	5	0	0
20	如	764	5	0	0
3174	如是	40	5	0	0
6848	如理	3	5	0	0
2917	忍	8	5	0	0
44	念	75	5	0	0
510	乃至	576	5	0	0
2322	之	7	5	0	0
176	能	355	5	0	0
2179	白	11	5	0	0
606	八	3	5	0	0
4016	煩惱	7	5	0	0
70	彼	610	5	0	0
3673	非	14	5	0	0
4265	微	1	5	0	0
19551	鼻	9	5	0	0
35448	鼻識	3	5	0	0
455	不	51	5	0	0
17975	不苦不樂受	12	5	0	0
1747	不捨	11	5	0	0
13752	不善	9	5	0	0
9261	不善法	133	5	0	0
32152	不忍	3	5	0	0
650	不忘	16	5	0	0
13781	不應	16	5	0	0
32121	覆	4	5	0	0
5887	分別	29	5	0	0
21109	別	3	5	0	0
7	法	91	5	0	0
1664	防護	32	5	0	0
541	亦	332	5	0	0
4790	無	21	5	0	0
48	無色	2	5	0	0
39633	無色貪	1	5	0	0
4030	無智	2	5	0	0
8116	無明	14	5	0	0

7713	無漏	35	5	0	0
1475	無慚	7	5	0	0
5036	無爲	6	5	0	0
82	名	1623	5	0	0
35305	名眼	1	5	0	0
36534	名色	20	5	0	0
35827	命	1	5	0	0
5252	明	25	5	0	0
2700	問	19	5	0	0
392	唯	20	5	0	0
9124	勇	3	5	0	0
17375	憂	28	5	0	0
68	有	451	5	0	0
44385	有一	2	5	0	0
1133	有情	116	5	0	0
7108	有身見	8	5	0	0
29497	有漏	3	5	0	0
23216	猶豫	2	5	0	0
1629	由	254	5	0	0
16954	用	2	5	0	0
2053	欲	100	5	0	0
4558	理	71	5	0	0
456	離	34	5	0	0
35213	了別	14	5	0	0
1226	令	311	5	0	0
8058	劣	7	5	0	0
829	六	3	5	0	0
39548	六識身	1	5	0	0
53	處	20	5	0	0
20814	壞	3	5	0	0
4432	對	9	5	0	0
391	已	162	5	0	0
9898	廣	10	5	0	0
10691	惱	10	5	0	0
32124	慳	4	5	0	0
2867	應	131	5	0	0
23594	懷	2	5	0	0
10370	掉舉	8	5	0	0
26	攝	29	5	0	0
9644	舉	7	5	0	0
5097	斷	141	5	0	0
5657	梵	6	5	0	0
2919	樂	79	5	0	0
38	淨	5	5	0	0
76	爲	826	5	0	0
42984	爲縁	1	5	0	0
2312	當	108	5	0	0
1323	瞋	64	5	0	0
836	瞋悲	15	5	0	0
5801	經	8	5	0	0
4014	與	28	5	0	0

14	蘊	7	5	0	0
1209	雖	28	5	0	0
5687	覺	22	5	0	0
29013	觀見	1	5	0	0
3187	觸	31	5	0	0
43350	觸爲縁	1	5	0	0
1322	食	107	5	0	0
4379	轉	21	5	0	0
2444	隨	33	5	0	0
44851	邊執見	2	5	0	0
295	頌	26	5	0	0
9547	顯	18	5	0	0
396	餘	70	5	0	0

No.	トークン	頻度	論書数	TF-IDF1	TF-IDF2
2537	脩	100	1	160.9437929	9.021173575
10247	發勤	88	1	141.6305378	8.815433696
3488	脩習	85	1	136.802224	8.759609443
10444	勵意	47	1	75.64358268	7.806011578
343	&M-395700;波索迦	41	1	65.9869551	7.586201729
4676	多脩習	39	1	62.76807924	7.505713061
41788	不也	22	1	35.40763444	6.584278947
60	室羅筏	20	1	32.18875859	6.430883127
62	逝多林給孤獨園	20	1	32.18875859	6.430883127
25597	馳流餘境	20	1	32.18875859	6.430883127
7612	勝樂	18	1	28.96988273	6.261311915
17163	自身	17	1	27.3604448	6.169318995
17166	現相續中	16	1	25.75100687	6.071747428
11336	不復生	16	1	25.75100687	6.071747428
37969	名色緣六處	16	1	25.75100687	6.071747428
6174	脩所斷	16	1	25.75100687	6.071747428
37972	受緣受	15	1	24.14156894	5.967876683
9500	&M-106610;望	14	1	22.53213101	5.856836938
37973	愛緣取	14	1	22.53213101	5.856836938
44623	所起纏	14	1	22.53213101	5.856836938
1299	勝類	14	1	22.53213101	5.856836938
25619	住念	13	1	20.92269308	5.737564755
13578	心三摩地勝行成就神足	13	1	20.92269308	5.737564755
38035	有容	13	1	20.92269308	5.737564755
13570	欲三摩地勝行成就神足	13	1	20.92269308	5.737564755
13582	觀三摩地勝行成就神足	13	1	20.92269308	5.737564755
30632	威勢	12	1	19.31325515	5.608740984
10488	求趣	12	1	19.31325515	5.608740984
13574	勤三摩地勝行成就神足	12	1	19.31325515	5.608740984
2	尊者大目乾連造	12	1	19.31325515	5.608740984
20154	未曾聞法	12	1	19.31325515	5.608740984
35297	名號	12	1	19.31325515	5.608740984
3886	勸勵	12	1	19.31325515	5.608740984
24980	淨妙	12	1	19.31325515	5.608740984
200	安善趣	11	1	17.70381722	5.468701572
10536	喜俱行心	11	1	17.70381722	5.468701572
35275	所等證	11	1	17.70381722	5.468701572
199	升	11	1	17.70381722	5.468701572
37976	生緣老死	11	1	17.70381722	5.468701572
24990	未名慈心定加行	11	1	17.70381722	5.468701572
24992	未名入慈心定	11	1	17.70381722	5.468701572
41852	名色緣識	11	1	17.70381722	5.468701572
13853	惡欲	11	1	17.70381722	5.468701572
28500	光明相	10	1	16.09437929	5.315305752
27795	殊勝智見	10	1	16.09437929	5.315305752
10542	定俱行心	10	1	16.09437929	5.315305752
25599	不能守念	10	1	16.09437929	5.315305752
37786	無欲界	10	1	16.09437929	5.315305752
37975	有緣生	10	1	16.09437929	5.315305752
25600	令住一緣	10	1	16.09437929	5.315305752

31318	靜息	10	1	16.09437929	5.315305752
3915	四正勝	9	1	14.48494136	5.14573454
37968	識縁名色	9	1	14.48494136	5.14573454
40828	生梵衆天衆同分中	9	1	14.48494136	5.14573454
14687	善勤	9	1	14.48494136	5.14573454
16326	善觀	9	1	14.48494136	5.14573454
41762	大因縁經中	9	1	14.48494136	5.14573454
41707	入母胎藏	9	1	14.48494136	5.14573454
26705	平等捨	9	1	14.48494136	5.14573454
37966	無明縁行	9	1	14.48494136	5.14573454
27899	無有差別	9	1	14.48494136	5.14573454
25624	有情相	9	1	14.48494136	5.14573454
92	墮險惡趣	9	1	14.48494136	5.14573454
14669	惡勤	9	1	14.48494136	5.14573454
16308	惡觀	9	1	14.48494136	5.14573454
10250	持心	96	2	87.96391118	5.098560774
42747	意及法爲縁生意識	8	1	12.87550343	4.956170053
953	慰喻	8	1	12.87550343	4.956170053
42719	眼及色爲縁生眼識	8	1	12.87550343	4.956170053
14615	勤増上力	8	1	12.87550343	4.956170053
26297	欣慰	8	1	12.87550343	4.956170053
37967	行縁識	8	1	12.87550343	4.956170053
29698	審諦伺察	8	1	12.87550343	4.956170053
32919	心自取	8	1	12.87550343	4.956170053
15435	心増上力	8	1	12.87550343	4.956170053
13961	善欲	8	1	12.87550343	4.956170053
44444	増上轉増上	8	1	12.87550343	4.956170053
25781	不散亂	8	1	12.87550343	4.956170053
3572	未來果	8	1	12.87550343	4.956170053
40773	無明蔽動心	8	1	12.87550343	4.956170053
42717	名色縁觸	8	1	12.87550343	4.956170053
44445	猛利轉猛利	8	1	12.87550343	4.956170053
13799	欲増上力	8	1	12.87550343	4.956170053
37970	六處縁觸	8	1	12.87550343	4.956170053
44446	圓滿轉圓滿	8	1	12.87550343	4.956170053
21303	眞實	8	1	12.87550343	4.956170053
16254	觀増上力	8	1	12.87550343	4.956170053
37971	觸縁受	8	1	12.87550343	4.956170053
13595	勝行	80	2	73.30325932	4.931501218
29934	永涅槃	7	1	11.2660655	4.741259563
17098	外身	7	1	11.2660655	4.741259563
1412	義中	7	1	11.2660655	4.741259563
2170	遮護	7	1	11.2660655	4.741259563
3537	僧寶	7	1	11.2660655	4.741259563
29911	道隨行	7	1	11.2660655	4.741259563
29913	道隨轉	7	1	11.2660655	4.741259563
29973	不應脩法	7	1	11.2660655	4.741259563
40707	無明爲縁造福行	7	1	11.2660655	4.741259563
40767	有不繫心	7	1	11.2660655	4.741259563
4486	觀察	62	2	56.81002597	4.697945807
31	正勤	59	2	54.06115375	4.652500588

91	身壞命終	55	2	50.39599078	4.588173076
25562	&M-061640;	6	1	9.656627576	4.493163609
1956	&M-061640;妹	6	1	9.656627576	4.493163609
13465	&M-164760;伽沙	6	1	9.656627576	4.493163609
2519	&M-395700;波斯迦	6	1	9.656627576	4.493163609
38246	違涅槃者	6	1	9.656627576	4.493163609
30639	引起	6	1	9.656627576	4.493163609
4063	喜俱行愛	6	1	9.656627576	4.493163609
29632	喜覺支	6	1	9.656627576	4.493163609
21494	苦果	6	1	9.656627576	4.493163609
18111	苦出離依受	6	1	9.656627576	4.493163609
1955	兄弟	6	1	9.656627576	4.493163609
28177	畦壟	6	1	9.656627576	4.493163609
41659	健達縛	6	1	9.656627576	4.493163609
4062	後有愛	6	1	9.656627576	4.493163609
43455	今起味	6	1	9.656627576	4.493163609
8152	作證行	6	1	9.656627576	4.493163609
5560	時時爲説	6	1	9.656627576	4.493163609
29635	捨覺支	6	1	9.656627576	4.493163609
17923	循受觀	6	1	9.656627576	4.493163609
18658	循心觀	6	1	9.656627576	4.493163609
19290	循法觀	6	1	9.656627576	4.493163609
30413	諸行中	6	1	9.656627576	4.493163609
20769	身心燒然	6	1	9.656627576	4.493163609
29631	精進覺支	6	1	9.656627576	4.493163609
2907	曾了	6	1	9.656627576	4.493163609
30627	其心正直	6	1	9.656627576	4.493163609
1746	他攝受	6	1	9.656627576	4.493163609
29634	定覺支	6	1	9.656627576	4.493163609
8456	内等淨	6	1	9.656627576	4.493163609
29629	念覺支	6	1	9.656627576	4.493163609
7821	彼種類結法永斷	6	1	9.656627576	4.493163609
4064	彼彼喜愛	6	1	9.656627576	4.493163609
21359	非虚	6	1	9.656627576	4.493163609
21360	非倒	6	1	9.656627576	4.493163609
21358	非妄	6	1	9.656627576	4.493163609
41949	非理作意俱生名色爲縁	6	1	9.656627576	4.493163609
14610	不極弱	6	1	9.656627576	4.493163609
18119	不苦不樂出離依受	6	1	9.656627576	4.493163609
44647	不等隨觀	6	1	9.656627576	4.493163609
25563	妹	6	1	9.656627576	4.493163609
22623	妙境	6	1	9.656627576	4.493163609
37261	無味受	6	1	9.656627576	4.493163609
30668	無惱害	6	1	9.656627576	4.493163609
35322	名此岸	6	1	9.656627576	4.493163609
42231	名色爲縁	6	1	9.656627576	4.493163609
35310	名道路	6	1	9.656627576	4.493163609
36537	名彼岸	6	1	9.656627576	4.493163609
45364	命根起	6	1	9.656627576	4.493163609
30664	有惱害	6	1	9.656627576	4.493163609
30670	預法流	6	1	9.656627576	4.493163609

5729	佛陀	6	1	9.656627576	4.493163609
43453	已起味	6	1	9.656627576	4.493163609
29630	擇法覺支	6	1	9.656627576	4.493163609
18103	樂出離依受	6	1	9.656627576	4.493163609
511	飲酒諸放逸處	6	1	9.656627576	4.493163609
30624	癡不纏心	6	1	9.656627576	4.493163609
30623	瞋不纏心	6	1	9.656627576	4.493163609
14866	脩集	6	1	9.656627576	4.493163609
32178	軀突	6	1	9.656627576	4.493163609
30622	貪不纏心	6	1	9.656627576	4.493163609
29633	輕安覺支	6	1	9.656627576	4.493163609
17095	貪憂	49	2	44.89824633	4.482329685
10445	不息	47	2	43.06566485	4.444145379
9558	過患	42	2	38.48421114	4.341082843
10249	策心	42	2	38.48421114	4.341082843
6537	如實知見	38	2	34.81904818	4.249377296
13844	前所説	36	2	32.98646669	4.199836001
21097	愛別離	5	1	8.047189646	4.199728378
44525	以誰爲縁	5	1	8.047189646	4.199728378
38375	一内	5	1	8.047189646	4.199728378
1670	堰塞	5	1	8.047189646	4.199728378
21027	怨憎會	5	1	8.047189646	4.199728378
17271	解行	5	1	8.047189646	4.199728378
38416	外所攝	5	1	8.047189646	4.199728378
19005	外心	5	1	8.047189646	4.199728378
45021	起猶預	5	1	8.047189646	4.199728378
33729	軌範類	5	1	8.047189646	4.199728378
2154	狂	5	1	8.047189646	4.199728378
45350	業有	5	1	8.047189646	4.199728378
25560	兄	5	1	8.047189646	4.199728378
1181	血手	5	1	8.047189646	4.199728378
71	五怖罪怨	5	1	8.047189646	4.199728378
7343	最爲第一	5	1	8.047189646	4.199728378
41706	三事和合	5	1	8.047189646	4.199728378
3988	死苦	5	1	8.047189646	4.199728378
509	自離殺生	5	1	8.047189646	4.199728378
41651	識爲食	5	1	8.047189646	4.199728378
10541	捨俱行心	5	1	8.047189646	4.199728378
37974	取縁有	5	1	8.047189646	4.199728378
40006	所造作	5	1	8.047189646	4.199728378
33727	親教類	5	1	8.047189646	4.199728378
1958	親眷	5	1	8.047189646	4.199728378
8469	身受樂	5	1	8.047189646	4.199728378
44527	是誰種類	5	1	8.047189646	4.199728378
45369	生縁有故起	5	1	8.047189646	4.199728378
41062	生空無邊處天衆同分中	5	1	8.047189646	4.199728378
390	誠言	5	1	8.047189646	4.199728378
4168	染滅	5	1	8.047189646	4.199728378
292	前義	5	1	8.047189646	4.199728378
38476	前内此外	5	1	8.047189646	4.199728378
1660	善思擇	5	1	8.047189646	4.199728378

41068	超諸色想	5	1	8.047189646	4.199728378
22499	定生	5	1	8.047189646	4.199728378
25561	弟	5	1	8.047189646	4.199728378
9445	等熱	5	1	8.047189646	4.199728378
5040	彼果得	5	1	8.047189646	4.199728378
5042	彼得得	5	1	8.047189646	4.199728378
21317	不出世	5	1	8.047189646	4.199728378
108	不與取者	5	1	8.047189646	4.199728378
103	怖罪怨	5	1	8.047189646	4.199728378
9446	遍熱	5	1	8.047189646	4.199728378
212	滅怖罪怨	5	1	8.047189646	4.199728378
37263	有味受	5	1	8.047189646	4.199728378
44526	用誰爲集	5	1	8.047189646	4.199728378
23063	裏心	5	1	8.047189646	4.199728378
1114	離飲諸酒諸放逸處	5	1	8.047189646	4.199728378
3986	老苦	5	1	8.047189646	4.199728378
42497	六根生起	5	1	8.047189646	4.199728378
38019	處非處善巧	5	1	8.047189646	4.199728378
7271	學無學僧	5	1	8.047189646	4.199728378
43447	已審尋思	5	1	8.047189646	4.199728378
44528	從誰而生	5	1	8.047189646	4.199728378
36548	應説其相	5	1	8.047189646	4.199728378
8478	斷苦	5	1	8.047189646	4.199728378
8477	斷樂	5	1	8.047189646	4.199728378
666	脩法	5	1	8.047189646	4.199728378
1432	觸證	5	1	8.047189646	4.199728378
81	訶厭	5	1	8.047189646	4.199728378
58	薄伽梵	29	2	26.5724315	4.001712767
31312	慶喜	28	2	25.65614076	3.969558915
1244	衆生	26	2	23.82355928	3.901654465
5152	衣服	25	2	22.90726854	3.865716889
8	僧	25	2	22.90726854	3.865716889
3990	愛別離苦	4	1	6.437751717	3.840592679
38190	異生者	4	1	6.437751717	3.840592679
23097	違戾	4	1	6.437751717	3.840592679
5058	一切煩惱	4	1	6.437751717	3.840592679
24738	一方	4	1	6.437751717	3.840592679
45398	因此希求	4	1	6.437751717	3.840592679
5101	永斷遍知	4	1	6.437751717	3.840592679
8162	永盡行	4	1	6.437751717	3.840592679
8034	厭賤	4	1	6.437751717	3.840592679
3989	怨憎會苦	4	1	6.437751717	3.840592679
1521	起惡心	4	1	6.437751717	3.840592679
17292	急疾	4	1	6.437751717	3.840592679
3991	求不得苦	4	1	6.437751717	3.840592679
41645	教誨頗勒婁那經中	4	1	6.437751717	3.840592679
41701	教誨莎底經中	4	1	6.437751717	3.840592679
8164	極恭敬	4	1	6.437751717	3.840592679
14579	極弱	4	1	6.437751717	3.840592679
17395	極調伏	4	1	6.437751717	3.840592679
10537	欣俱行心	4	1	6.437751717	3.840592679

20201	苦滅道聖諦	4	1	6.437751717	3.840592679
31260	苦邊際	4	1	6.437751717	3.840592679
38177	具聖見者	4	1	6.437751717	3.840592679
38385	堅類	4	1	6.437751717	3.840592679
75	現世	4	1	6.437751717	3.840592679
8145	現觀行	4	1	6.437751717	3.840592679
2168	孤養	4	1	6.437751717	3.840592679
21439	五愛	4	1	6.437751717	3.840592679
8031	五取蘊中	4	1	6.437751717	3.840592679
33957	剛&M-207740;	4	1	6.437751717	3.840592679
10538	策勵俱行心	4	1	6.437751717	3.840592679
941	三十法	4	1	6.437751717	3.840592679
1004	四十法	4	1	6.437751717	3.840592679
34934	師友	4	1	6.437751717	3.840592679
41082	思性	4	1	6.437751717	3.840592679
2171	私	4	1	6.437751717	3.840592679
10819	自名	4	1	6.437751717	3.840592679
6980	受具百歳	4	1	6.437751717	3.840592679
19766	循外法觀	4	1	6.437751717	3.840592679
19364	循内法觀	4	1	6.437751717	3.840592679
37987	純大苦蘊	4	1	6.437751717	3.840592679
6982	初受具者	4	1	6.437751717	3.840592679
4544	所以	4	1	6.437751717	3.840592679
9681	少事	4	1	6.437751717	3.840592679
9682	少務	4	1	6.437751717	3.840592679
5151	上妙	4	1	6.437751717	3.840592679
24908	色界定	4	1	6.437751717	3.840592679
43463	色味受爲縁	4	1	6.437751717	3.840592679
22496	心一趣性	4	1	6.437751717	3.840592679
30837	心正直故	4	1	6.437751717	3.840592679
34969	心中愁箭	4	1	6.437751717	3.840592679
2834	親族	4	1	6.437751717	3.840592679
42051	身語妙行	4	1	6.437751717	3.840592679
34678	人衆	4	1	6.437751717	3.840592679
38126	生一世界	4	1	6.437751717	3.840592679
40940	生無想天衆同分中	4	1	6.437751717	3.840592679
3622	僧和敬	4	1	6.437751717	3.840592679
41328	造福行已有隨福識	4	1	6.437751717	3.840592679
8909	速得圓滿	4	1	6.437751717	3.840592679
33213	他家	4	1	6.437751717	3.840592679
41743	託胎	4	1	6.437751717	3.840592679
8178	通達行	4	1	6.437751717	3.840592679
25751	東方等	4	1	6.437751717	3.840592679
38727	動類	4	1	6.437751717	3.840592679
17711	内外身	4	1	6.437751717	3.840592679
19987	内外法	4	1	6.437751717	3.840592679
24936	二業	4	1	6.437751717	3.840592679
6159	入苦集滅道現觀	4	1	6.437751717	3.840592679
38264	能修習七等覺支	4	1	6.437751717	3.840592679
27954	非不住念	4	1	6.437751717	3.840592679
90	非福	4	1	6.437751717	3.840592679

10540	不闇昧俱行心	4	1	6.437751717	3.840592679
10539	不下劣俱行心	4	1	6.437751717	3.840592679
1154	不深厭患	4	1	6.437751717	3.840592679
501	不能利他	4	1	6.437751717	3.840592679
122	不離邪行	4	1	6.437751717	3.840592679
23568	不稱譽	4	1	6.437751717	3.840592679
28453	焚燒	4	1	6.437751717	3.840592679
42496	母胎藏中	4	1	6.437751717	3.840592679
3573	未能現觀	4	1	6.437751717	3.840592679
42061	妙行名色爲縁	4	1	6.437751717	3.840592679
24726	無怨	4	1	6.437751717	3.840592679
24727	無敵	4	1	6.437751717	3.840592679
1136	無慙	4	1	6.437751717	3.840592679
8124	滅盡	4	1	6.437751717	3.840592679
21445	有漏善法	4	1	6.437751717	3.840592679
8088	有爲無爲法中	4	1	6.437751717	3.840592679
7081	預流向	4	1	6.437751717	3.840592679
117	欲邪行者	4	1	6.437751717	3.840592679
565	利自他	4	1	6.437751717	3.840592679
43625	六處經中	4	1	6.437751717	3.840592679
8125	圓盡	4	1	6.437751717	3.840592679
3585	已得見諦	4	1	6.437751717	3.840592679
7083	已得無間道	4	1	6.437751717	3.840592679
3588	已能現觀	4	1	6.437751717	3.840592679
29972	應脩	4	1	6.437751717	3.840592679
30089	應脩法	4	1	6.437751717	3.840592679
9005	拊胸迷悶	4	1	6.437751717	3.840592679
23517	數中	4	1	6.437751717	3.840592679
25733	數復調練	4	1	6.437751717	3.840592679
38496	濕類	4	1	6.437751717	3.840592679
10600	眞善法	4	1	6.437751717	3.840592679
22625	眞欲	4	1	6.437751717	3.840592679
1016	稱揚	4	1	6.437751717	3.840592679
1957	舅姑	4	1	6.437751717	3.840592679
20530	藥叉	4	1	6.437751717	3.840592679
33223	誦持	4	1	6.437751717	3.840592679
6283	隨眠滅	4	1	6.437751717	3.840592679
29745	龜重	4	1	6.437751717	3.840592679
17350	堅著	24	2	21.9909778	3.828312073
10485	出現	24	2	21.9909778	3.828312073
6548	佛弟子	24	2	21.9909778	3.828312073
1427	涅槃	22	2	20.15839631	3.748584353
2805	聚集	22	2	20.15839631	3.748584353
66	&M-308280; 芻衆	21	2	19.24210557	3.705958493
34036	愛染	21	2	19.24210557	3.705958493
57	一時	21	2	19.24210557	3.705958493
3734	善士	21	2	19.24210557	3.705958493
9063	精勤	20	2	18.32581483	3.661252516
10708	變壞法	20	2	18.32581483	3.661252516
7304	獲	19	2	17.40952409	3.614252945
42722	生觸	19	2	17.40952409	3.614252945

8450	離生喜樂	19	2	17.40952409	3.614252945
2072	女人	18	2	16.49323335	3.56471165
3735	恭敬	17	2	15.5769426	3.512337924
6790	佛弟子衆	17	2	15.5769426	3.512337924
5638	阿難陀	16	2	14.66065186	3.456788144
1017	讚歎	16	2	14.66065186	3.456788144
5020	正慧	16	2	14.66065186	3.456788144
40579	福行	16	2	14.66065186	3.456788144
834	食欲	16	2	14.66065186	3.456788144
16098	簡擇	15	2	13.74436112	3.397652094
12912	多修習	15	2	13.74436112	3.397652094
3363	&M-108120;醉	3	1	4.828313788	3.377586235
17370	&M-111580;受	3	1	4.828313788	3.377586235
1138	&M-121250;多	3	1	4.828313788	3.377586235
2881	&M-126510;示	3	1	4.828313788	3.377586235
32169	&M-236530;&M-112110;	3	1	4.828313788	3.377586235
7206	阿羅漢向	3	1	4.828313788	3.377586235
44301	愛爲縁	3	1	4.828313788	3.377586235
40959	安住無想	3	1	4.828313788	3.377586235
33269	依怙	3	1	4.828313788	3.377586235
2011	意樂婦	3	1	4.828313788	3.377586235
2013	衣食婦	3	1	4.828313788	3.377586235
5485	一向柔軟	3	1	4.828313788	3.377586235
5489	一向僂&M-207740;	3	1	4.828313788	3.377586235
9163	一切佛	3	1	4.828313788	3.377586235
7118	一來向	3	1	4.828313788	3.377586235
9004	引頸&M-106610;望	3	1	4.828313788	3.377586235
1090	遠離殺生	3	1	4.828313788	3.377586235
6403	可非應時	3	1	4.828313788	3.377586235
1971	起欲煩惱	3	1	4.828313788	3.377586235
32150	起惡言	3	1	4.828313788	3.377586235
8188	求義	3	1	4.828313788	3.377586235
33295	供養等	3	1	4.828313788	3.377586235
187	欽歎	3	1	4.828313788	3.377586235
4864	軀	3	1	4.828313788	3.377586235
38830	空性	3	1	4.828313788	3.377586235
38831	空類	3	1	4.828313788	3.377586235
2009	軍掠婦	3	1	4.828313788	3.377586235
2103	詣	3	1	4.828313788	3.377586235
32172	欠&M-034750;	3	1	4.828313788	3.377586235
6133	現觀道時	3	1	4.828313788	3.377586235
23548	五支	3	1	4.828313788	3.377586235
34656	降澤	3	1	4.828313788	3.377586235
7099	今脩現觀	3	1	4.828313788	3.377586235
2007	財貨婦	3	1	4.828313788	3.377586235
32749	財慳	3	1	4.828313788	3.377586235
29916	作苦邊際	3	1	4.828313788	3.377586235
1175	殺害具	3	1	4.828313788	3.377586235
30925	自戒所	3	1	4.828313788	3.377586235
900	自起邪見	3	1	4.828313788	3.377586235
927	自起正見	3	1	4.828313788	3.377586235

31038	自施所	3	1	4. 828313788	3. 377586235
18316	自受	3	1	4. 828313788	3. 377586235
19699	自想蘊	3	1	4. 828313788	3. 377586235
18522	自他受	3	1	4. 828313788	3. 377586235
19179	自他心	3	1	4. 828313788	3. 377586235
17757	自他身	3	1	4. 828313788	3. 377586235
9302	取得	3	1	4. 828313788	3. 377586235
40730	受快樂	3	1	4. 828313788	3. 377586235
22698	受欲	3	1	4. 828313788	3. 377586235
2005	授水婦	3	1	4. 828313788	3. 377586235
1959	宗族	3	1	4. 828313788	3. 377586235
5493	柔軟毳&M-207740;	3	1	4. 828313788	3. 377586235
17597	循外身觀	3	1	4. 828313788	3. 377586235
17799	循内外身觀	3	1	4. 828313788	3. 377586235
17259	循内身觀	3	1	4. 828313788	3. 377586235
24412	順喜觸	3	1	4. 828313788	3. 377586235
43221	順苦受觸爲縁生苦受	3	1	4. 828313788	3. 377586235
43222	順不苦不樂受觸爲縁	3	1	4. 828313788	3. 377586235
43220	順樂受觸爲縁生樂受	3	1	4. 828313788	3. 377586235
24347	順樂觸	3	1	4. 828313788	3. 377586235
24085	所依之義	3	1	4. 828313788	3. 377586235
17413	諸界	3	1	4. 828313788	3. 377586235
31162	諸天所	3	1	4. 828313788	3. 377586235
197	勝福	3	1	4. 828313788	3. 377586235
7446	少施	3	1	4. 828313788	3. 377586235
2033	丈夫	3	1	4. 828313788	3. 377586235
43446	色味	3	1	4. 828313788	3. 377586235
32173	食不調性	3	1	4. 828313788	3. 377586235
23482	心調柔性	3	1	4. 828313788	3. 377586235
32174	心昧劣性	3	1	4. 828313788	3. 377586235
23129	心無堪任性	3	1	4. 828313788	3. 377586235
5949	心證	3	1	4. 828313788	3. 377586235
32186	親里尋	3	1	4. 828313788	3. 377586235
4862	身持	3	1	4. 828313788	3. 377586235
17548	身相	3	1	4. 828313788	3. 377586235
23481	身調柔性	3	1	4. 828313788	3. 377586235
23128	身無堪任性	3	1	4. 828313788	3. 377586235
2017	須臾婦	3	1	4. 828313788	3. 377586235
9210	性不雜彼	3	1	4. 828313788	3. 377586235
3984	正開示	3	1	4. 828313788	3. 377586235
43223	生不苦不樂受	3	1	4. 828313788	3. 377586235
8357	生欲翹勤	3	1	4. 828313788	3. 377586235
7098	先未現觀	3	1	4. 828313788	3. 377586235
32155	染食	3	1	4. 828313788	3. 377586235
4885	善調順者	3	1	4. 828313788	3. 377586235
4884	善調伏者	3	1	4. 828313788	3. 377586235
40052	曾有	3	1	4. 828313788	3. 377586235
7674	僧伽	3	1	4. 828313788	3. 377586235
30835	僧伽所	3	1	4. 828313788	3. 377586235
41456	造不動行已有隨不動識	3	1	4. 828313788	3. 377586235
5454	多足	3	1	4. 828313788	3. 377586235

1130	耽著殺害	3	1	4. 828313788	3. 377586235
38599	暖性	3	1	4. 828313788	3. 377586235
38600	暖類	3	1	4. 828313788	3. 377586235
2074	男子家	3	1	4. 828313788	3. 377586235
32157	著食	3	1	4. 828313788	3. 377586235
30280	敵對	3	1	4. 828313788	3. 377586235
9209	塗染	3	1	4. 828313788	3. 377586235
44230	刀仗	3	1	4. 828313788	3. 377586235
4865	等軀	3	1	4. 828313788	3. 377586235
2015	同活婦	3	1	4. 828313788	3. 377586235
4592	得趣入正性離生	3	1	4. 828313788	3. 377586235
8288	得無上漏盡	3	1	4. 828313788	3. 377586235
4123	毒箭	3	1	4. 828313788	3. 377586235
18475	内外受	3	1	4. 828313788	3. 377586235
19131	内外心	3	1	4. 828313788	3. 377586235
34961	内熱	3	1	4. 828313788	3. 377586235
745	二十四法	3	1	4. 828313788	3. 377586235
5452	二足	3	1	4. 828313788	3. 377586235
26538	入無量喜心定	3	1	4. 828313788	3. 377586235
25721	入無量慈心定	3	1	4. 828313788	3. 377586235
27035	入無量捨心定	3	1	4. 828313788	3. 377586235
26369	入狹小喜心定	3	1	4. 828313788	3. 377586235
25546	入狹小慈心定	3	1	4. 828313788	3. 377586235
26856	入狹小捨心定	3	1	4. 828313788	3. 377586235
25955	入狹小悲心定	3	1	4. 828313788	3. 377586235
4657	能至	3	1	4. 828313788	3. 377586235
40958	能滅諸想	3	1	4. 828313788	3. 377586235
7805	八有學法	3	1	4. 828313788	3. 377586235
7807	彼種類諸有學法	3	1	4. 828313788	3. 377586235
1139	比畢洛迦	3	1	4. 828313788	3. 377586235
3545	非&M-395700;波索迦	3	1	4. 828313788	3. 377586235
6149	非現法中	3	1	4. 828313788	3. 377586235
32156	非法貪	3	1	4. 828313788	3. 377586235
22624	非眞欲	3	1	4. 828313788	3. 377586235
35511	非脩所成	3	1	4. 828313788	3. 377586235
32171	頗申	3	1	4. 828313788	3. 377586235
7159	不還向	3	1	4. 828313788	3. 377586235
32188	不死尋	3	1	4. 828313788	3. 377586235
14609	不弱	3	1	4. 828313788	3. 377586235
32182	不順同類	3	1	4. 828313788	3. 377586235
32181	不調柔性	3	1	4. 828313788	3. 377586235
949	不離殺	3	1	4. 828313788	3. 377586235
32180	不和軟性	3	1	4. 828313788	3. 377586235
1703	不與物數	3	1	4. 828313788	3. 377586235
28440	未尼	3	1	4. 828313788	3. 377586235
36022	未至定	3	1	4. 828313788	3. 377586235
3609	未得見諦	3	1	4. 828313788	3. 377586235
38242	未斷五蓋	3	1	4. 828313788	3. 377586235
34714	未脩習	3	1	4. 828313788	3. 377586235
4995	無上正等菩提	3	1	4. 828313788	3. 377586235
5451	無足	3	1	4. 828313788	3. 377586235

40447	無明爲縁	3	1	4. 828313788	3. 377586235
41047	無明爲縁造不動行	3	1	4. 828313788	3. 377586235
26534	無量喜心定加行	3	1	4. 828313788	3. 377586235
25717	無量慈心定加行	3	1	4. 828313788	3. 377586235
27031	無量捨心定加行	3	1	4. 828313788	3. 377586235
26122	無量悲心定加行	3	1	4. 828313788	3. 377586235
26584	無量有情獲益	3	1	4. 828313788	3. 377586235
25769	無量有情得樂	3	1	4. 828313788	3. 377586235
26173	無量有情離苦	3	1	4. 828313788	3. 377586235
42240	名色爲依	3	1	4. 828313788	3. 377586235
42241	名色爲建立	3	1	4. 828313788	3. 377586235
3347	迷麗耶酒	3	1	4. 828313788	3. 377586235
1128	有殺生者	3	1	4. 828313788	3. 377586235
1962	有障	3	1	4. 828313788	3. 377586235
1961	有罰	3	1	4. 828313788	3. 377586235
1698	有不與取者	3	1	4. 828313788	3. 377586235
1947	有欲邪行者	3	1	4. 828313788	3. 377586235
7802	有學根力	3	1	4. 828313788	3. 377586235
7803	有學尸羅	3	1	4. 828313788	3. 377586235
32467	欲爲無義	3	1	4. 828313788	3. 377586235
530	利自他不能廣利	3	1	4. 828313788	3. 377586235
208	離殺生	3	1	4. 828313788	3. 377586235
550	離殺等	3	1	4. 828313788	3. 377586235
32189	陵蔑尋	3	1	4. 828313788	3. 377586235
21614	令其顯了	3	1	4. 828313788	3. 377586235
34710	佛教	3	1	4. 828313788	3. 377586235
32190	假族尋	3	1	4. 828313788	3. 377586235
903	勸他令起邪見	3	1	4. 828313788	3. 377586235
930	勸他令起正見	3	1	4. 828313788	3. 377586235
32187	國土尋	3	1	4. 828313788	3. 377586235
2036	將爲己婦	3	1	4. 828313788	3. 377586235
2674	對王家	3	1	4. 828313788	3. 377586235
2676	對執理	3	1	4. 828313788	3. 377586235
2678	對親族	3	1	4. 828313788	3. 377586235
2672	對大衆	3	1	4. 828313788	3. 377586235
2670	對平正	3	1	4. 828313788	3. 377586235
32395	屬愛忿	3	1	4. 828313788	3. 377586235
32397	屬非愛忿	3	1	4. 828313788	3. 377586235
34967	已愁	3	1	4. 828313788	3. 377586235
1390	已離欲貪	3	1	4. 828313788	3. 377586235
38250	已斷五蓋	3	1	4. 828313788	3. 377586235
568	廣利	3	1	4. 828313788	3. 377586235
6425	斷見苦見集見滅見道所斷及脩所斷一切隨眠	3	1	4. 828313788	3. 377586235
7114	斷中	3	1	4. 828313788	3. 377586235
32151	樂惡友	3	1	4. 828313788	3. 377586235
2708	爲己	3	1	4. 828313788	3. 377586235
2713	爲名利	3	1	4. 828313788	3. 377586235
26365	狹小喜心定加行	3	1	4. 828313788	3. 377586235
25542	狹小慈心定加行	3	1	4. 828313788	3. 377586235
26852	狹小捨心定加行	3	1	4. 828313788	3. 377586235
25951	狹小悲心定加行	3	1	4. 828313788	3. 377586235

26423	狹小有情獲益	3	1	4. 828313788	3. 377586235
25603	狹小有情得樂	3	1	4. 828313788	3. 377586235
26011	狹小有情離苦	3	1	4. 828313788	3. 377586235
2484	瓔珞	3	1	4. 828313788	3. 377586235
23709	當苦異熟	3	1	4. 828313788	3. 377586235
34968	當愁	3	1	4. 828313788	3. 377586235
5110	當來永不生法	3	1	4. 828313788	3. 377586235
7441	眞勝	3	1	4. 828313788	3. 377586235
2759	聚集現前	3	1	4. 828313788	3. 377586235
4883	聰叡者	3	1	4. 828313788	3. 377586235
35295	脩所成	3	1	4. 828313788	3. 377586235
20697	蘊得	3	1	4. 828313788	3. 377586235
42816	觸生起	3	1	4. 828313788	3. 377586235
9381	譏論	3	1	4. 828313788	3. 377586235
8977	譏毀	3	1	4. 828313788	3. 377586235
6464	證見苦見集見滅見道所斷及脩所斷諸隨眠滅	3	1	4. 828313788	3. 377586235
663	證法義	3	1	4. 828313788	3. 377586235
32179	饕餮	3	1	4. 828313788	3. 377586235
2395	驅擯	3	1	4. 828313788	3. 377586235
37732	界善巧	14	2	12. 82807038	3. 334434564
13458	建立	14	2	12. 82807038	3. 334434564
18670	自心	14	2	12. 82807038	3. 334434564
12159	相狀	14	2	12. 82807038	3. 334434564
3847	調伏	14	2	12. 82807038	3. 334434564
24974	如是如是	14	2	12. 82807038	3. 334434564
38023	無容	14	2	12. 82807038	3. 334434564
5280	命清淨	14	2	12. 82807038	3. 334434564
38034	有處	14	2	12. 82807038	3. 334434564
5279	語律儀	13	2	11. 91177964	3. 266530115
17087	循身觀	13	2	11. 91177964	3. 266530115
17559	身内	13	2	11. 91177964	3. 266530115
5278	身律儀	13	2	11. 91177964	3. 266530115
4621	方	13	2	11. 91177964	3. 266530115
17277	觀行者	13	2	11. 91177964	3. 266530115
826	虚誑語	12	2	10. 9954889	3. 193187722
24988	資糧	12	2	10. 9954889	3. 193187722
21315	出世	12	2	10. 9954889	3. 193187722
30647	身安	12	2	10. 9954889	3. 193187722
5988	應時	12	2	10. 9954889	3. 193187722
3221	數數	12	2	10. 9954889	3. 193187722
1219	所以者何	11	2	10. 07919816	3. 113460002
35153	鼻根	11	2	10. 07919816	3. 113460002
1953	父	11	2	10. 07919816	3. 113460002
672	法隨法行	11	2	10. 07919816	3. 113460002
25538	狹小	11	2	10. 07919816	3. 113460002
3547	&M-308280;芻	144	3	73. 55889059	3. 049533661
19685	外法	10	2	9. 162907415	3. 026128166
5169	受用	10	2	9. 162907415	3. 026128166
25596	心散亂	10	2	9. 162907415	3. 026128166
35154	舌根	10	2	9. 162907415	3. 026128166
32703	尊重	10	2	9. 162907415	3. 026128166

19288	内法	10	2	9.162907415	3.026128166
2177	必	10	2	9.162907415	3.026128166
25598	不能一趣	10	2	9.162907415	3.026128166
25662	無退	10	2	9.162907415	3.026128166
22656	欲境	10	2	9.162907415	3.026128166
5147	佛世尊	10	2	9.162907415	3.026128166
6120	佛正法	10	2	9.162907415	3.026128166
7506	廣大	10	2	9.162907415	3.026128166
25612	攝録	10	2	9.162907415	3.026128166
5153	飲食	10	2	9.162907415	3.026128166
44373	爲愛	10	2	9.162907415	3.026128166
64	世尊	131	3	66.91815741	3.001201395
3022	一類	116	3	59.25577298	2.939081354
25620	一縁	9	2	8.246616673	2.9295873
17760	一聚	9	2	8.246616673	2.9295873
56	縁起	9	2	8.246616673	2.9295873
4066	去	9	2	8.246616673	2.9295873
5986	現見	9	2	8.246616673	2.9295873
625	策勵	9	2	8.246616673	2.9295873
17192	充滿	9	2	8.246616673	2.9295873
31562	初靜慮具足住	9	2	8.246616673	2.9295873
4502	審	9	2	8.246616673	2.9295873
9591	迅速	9	2	8.246616673	2.9295873
170	生地獄中	9	2	8.246616673	2.9295873
30588	大名	9	2	8.246616673	2.9295873
32964	等隨觀	9	2	8.246616673	2.9295873
17085	内身	9	2	8.246616673	2.9295873
4662	能證	9	2	8.246616673	2.9295873
40577	不動行	9	2	8.246616673	2.9295873
17368	不平等	9	2	8.246616673	2.9295873
38420	無受	9	2	8.246616673	2.9295873
3968	無量門	9	2	8.246616673	2.9295873
9029	陵蔑	9	2	8.246616673	2.9295873
714	和敬行	9	2	8.246616673	2.9295873
41676	羯刺藍	9	2	8.246616673	2.9295873
17360	貪生	9	2	8.246616673	2.9295873
17359	貪類	9	2	8.246616673	2.9295873
5019	如實	108	3	55.16916794	2.902578284
4339	哀愍	8	2	7.330325932	2.821663793
9485	語言	8	2	7.330325932	2.821663793
28297	恒作	8	2	7.330325932	2.821663793
8094	最勝	8	2	7.330325932	2.821663793
5465	最上	8	2	7.330325932	2.821663793
820	殺生	8	2	7.330325932	2.821663793
21434	三愛	8	2	7.330325932	2.821663793
16	施	8	2	7.330325932	2.821663793
9344	資具	8	2	7.330325932	2.821663793
40751	生於人趣	8	2	7.330325932	2.821663793
853	生於天中	8	2	7.330325932	2.821663793
4777	多聞	8	2	7.330325932	2.821663793
8136	超越	8	2	7.330325932	2.821663793

20223	通慧	8	2	7.330325932	2.821663793
10290	倍增	8	2	7.330325932	2.821663793
27227	不思惟	8	2	7.330325932	2.821663793
7425	福	8	2	7.330325932	2.821663793
29696	遍尋思	8	2	7.330325932	2.821663793
24740	遍滿	8	2	7.330325932	2.821663793
1624	勇猛	8	2	7.330325932	2.821663793
8465	離喜	8	2	7.330325932	2.821663793
17543	已失	8	2	7.330325932	2.821663793
25127	樂相	8	2	7.330325932	2.821663793
2680	檢問	8	2	7.330325932	2.821663793
9064	隨學	8	2	7.330325932	2.821663793
63	爾時	88	3	44.95265536	2.797964048
2716	正知	79	3	40.3552247	2.742851601
4209	&M-108000;怕	2	1	3.218875859	2.725015304
5066	&M-112010;逸永離	2	1	3.218875859	2.725015304
9671	&M-112010;舉	2	1	3.218875859	2.725015304
3346	&M-255610;羅酒	2	1	3.218875859	2.725015304
1552	&M-395700;波索迦第一學處	2	1	3.218875859	2.725015304
3340	&M-395700;波索迦第五學處	2	1	3.218875859	2.725015304
2594	&M-395700;波索迦第三學處	2	1	3.218875859	2.725015304
3256	&M-395700;波索迦第四學處	2	1	3.218875859	2.725015304
1805	&M-395700;波索迦第二學處	2	1	3.218875859	2.725015304
3357	&M-399740;釀具成	2	1	3.218875859	2.725015304
44319	愛爲其緣	2	1	3.218875859	2.725015304
23577	安靜	2	1	3.218875859	2.725015304
44537	以彼爲緣	2	1	3.218875859	2.725015304
37963	依此有彼有	2	1	3.218875859	2.725015304
2426	依恃	2	1	3.218875859	2.725015304
41889	意識所了色	2	1	3.218875859	2.725015304
24171	意身	2	1	3.218875859	2.725015304
43774	意中	2	1	3.218875859	2.725015304
43677	意味	2	1	3.218875859	2.725015304
21250	一切五取蘊	2	1	3.218875859	2.725015304
35013	一旦	2	1	3.218875859	2.725015304
32443	煙	2	1	3.218875859	2.725015304
40243	緣起理	2	1	3.218875859	2.725015304
627	往伽藍	2	1	3.218875859	2.725015304
34651	王臣	2	1	3.218875859	2.725015304
28800	下方	2	1	3.218875859	2.725015304
6222	可非現見	2	1	3.218875859	2.725015304
33039	家族	2	1	3.218875859	2.725015304
40247	過去生非老死緣	2	1	3.218875859	2.725015304
40255	過去生亦非老死緣	2	1	3.218875859	2.725015304
35011	我位	2	1	3.218875859	2.725015304
35010	我財	2	1	3.218875859	2.725015304
35006	我父	2	1	3.218875859	2.725015304
23179	我惡作	2	1	3.218875859	2.725015304
27910	開心	2	1	3.218875859	2.725015304
38635	外火界	2	1	3.218875859	2.725015304
19046	外解脫心	2	1	3.218875859	2.725015304

19816	外眼結	2	1	3. 218875859	2. 725015304
38877	外空界	2	1	3. 218875859	2. 725015304
36909	外所	2	1	3. 218875859	2. 725015304
38519	外水界	2	1	3. 218875859	2. 725015304
38411	外地界	2	1	3. 218875859	2. 725015304
19889	外念覺支	2	1	3. 218875859	2. 725015304
38773	外風界	2	1	3. 218875859	2. 725015304
19038	外有貪心	2	1	3. 218875859	2. 725015304
19742	外貪欲蓋	2	1	3. 218875859	2. 725015304
9113	含忍	2	1	3. 218875859	2. 725015304
43384	眼味受爲縁	2	1	3. 218875859	2. 725015304
28961	眼邊	2	1	3. 218875859	2. 725015304
2078	願住	2	1	3. 218875859	2. 725015304
30644	喜心	2	1	3. 218875859	2. 725015304
7036	起迎	2	1	3. 218875859	2. 725015304
37577	起災患	2	1	3. 218875859	2. 725015304
42021	起識	2	1	3. 218875859	2. 725015304
37575	起怖畏	2	1	3. 218875859	2. 725015304
32450	起惡色	2	1	3. 218875859	2. 725015304
44153	起樂生喜	2	1	3. 218875859	2. 725015304
33935	飢	2	1	3. 218875859	2. 725015304
4215	吉祥	2	1	3. 218875859	2. 725015304
20817	朽壞	2	1	3. 218875859	2. 725015304
44041	求樂	2	1	3. 218875859	2. 725015304
1974	共爲邪行	2	1	3. 218875859	2. 725015304
35120	喬答摩尊	2	1	3. 218875859	2. 725015304
8285	強故	2	1	3. 218875859	2. 725015304
1973	強抑	2	1	3. 218875859	2. 725015304
7319	曲躬	2	1	3. 218875859	2. 725015304
5326	極樂	2	1	3. 218875859	2. 725015304
45454	勤脩	2	1	3. 218875859	2. 725015304
10612	欣讚	2	1	3. 218875859	2. 725015304
35758	筋脈	2	1	3. 218875859	2. 725015304
42320	俱大種	2	1	3. 218875859	2. 725015304
35005	苦哉苦哉	2	1	3. 218875859	2. 725015304
6385	苦集滅道現觀道	2	1	3. 218875859	2. 725015304
18015	苦心受	2	1	3. 218875859	2. 725015304
17991	苦身受	2	1	3. 218875859	2. 725015304
18087	苦耽嗜依受	2	1	3. 218875859	2. 725015304
18063	苦無味受	2	1	3. 218875859	2. 725015304
18039	苦有味受	2	1	3. 218875859	2. 725015304
37688	愚夫數	2	1	3. 218875859	2. 725015304
23015	空不可得	2	1	3. 218875859	2. 725015304
27447	空無邊處定加行	2	1	3. 218875859	2. 725015304
5067	窟宅永破	2	1	3. 218875859	2. 725015304
2215	兄弟守護	2	1	3. 218875859	2. 725015304
34654	敬慕	2	1	3. 218875859	2. 725015304
960	見起邪見	2	1	3. 218875859	2. 725015304
991	見起正見	2	1	3. 218875859	2. 725015304
951	見不離殺	2	1	3. 218875859	2. 725015304
982	見餘離殺	2	1	3. 218875859	2. 725015304

40262	現在生非老死縁	2	1	3. 218875859	2. 725015304
40260	現在生亦非老死縁	2	1	3. 218875859	2. 725015304
8958	現無雜穢	2	1	3. 218875859	2. 725015304
20816	故敗	2	1	3. 218875859	2. 725015304
23366	鼓翼	2	1	3. 218875859	2. 725015304
34655	五穀豐熟	2	1	3. 218875859	2. 725015304
3995	五取蘊苦	2	1	3. 218875859	2. 725015304
8018	五種取蘊	2	1	3. 218875859	2. 725015304
4511	五勝善法	2	1	3. 218875859	2. 725015304
32706	五塵	2	1	3. 218875859	2. 725015304
28413	光明定加行	2	1	3. 218875859	2. 725015304
28612	光明定想	2	1	3. 218875859	2. 725015304
8025	恒常	2	1	3. 218875859	2. 725015304
8020	拘執	2	1	3. 218875859	2. 725015304
22899	香鬘	2	1	3. 218875859	2. 725015304
20537	高聲	2	1	3. 218875859	2. 725015304
1868	劫盜故思	2	1	3. 218875859	2. 725015304
17745	合説	2	1	3. 218875859	2. 725015304
35014	忽	2	1	3. 218875859	2. 725015304
5537	此意惡行	2	1	3. 218875859	2. 725015304
5534	此語惡行	2	1	3. 218875859	2. 725015304
44536	此所生行	2	1	3. 218875859	2. 725015304
3102	此人	2	1	3. 218875859	2. 725015304
37964	此生故彼生	2	1	3. 218875859	2. 725015304
37633	災患	2	1	3. 218875859	2. 725015304
23339	細聲	2	1	3. 218875859	2. 725015304
99	殺生者	2	1	3. 218875859	2. 725015304
5064	三火永靜	2	1	3. 218875859	2. 725015304
7819	三結永斷	2	1	3. 218875859	2. 725015304
5478	三種巧調御事	2	1	3. 218875859	2. 725015304
20402	三轉十二行相	2	1	3. 218875859	2. 725015304
24001	四支	2	1	3. 218875859	2. 725015304
6781	四種行	2	1	3. 218875859	2. 725015304
20399	四聖諦中	2	1	3. 218875859	2. 725015304
17136	四念住法	2	1	3. 218875859	2. 725015304
4747	四證淨中	2	1	3. 218875859	2. 725015304
38207	思越諸學處	2	1	3. 218875859	2. 725015304
38196	思斷衆生命	2	1	3. 218875859	2. 725015304
8611	死生智作證通	2	1	3. 218875859	2. 725015304
35344	耳増上	2	1	3. 218875859	2. 725015304
30988	自施	2	1	3. 218875859	2. 725015304
85	自損傷者	2	1	3. 218875859	2. 725015304
20037	自他想蘊	2	1	3. 218875859	2. 725015304
1867	執著取	2	1	3. 218875859	2. 725015304
3027	執問	2	1	3. 218875859	2. 725015304
26748	捨心定加行	2	1	3. 218875859	2. 725015304
2593	邪行	2	1	3. 218875859	2. 725015304
43436	取蘊經中	2	1	3. 218875859	2. 725015304
3832	趣涅槃	2	1	3. 218875859	2. 725015304
22903	受畜	2	1	3. 218875859	2. 725015304
43378	受爲縁生愛	2	1	3. 218875859	2. 725015304

2356	宗族守護	2	1	3. 218875859	2. 725015304
4176	洲渚	2	1	3. 218875859	2. 725015304
44782	衆縁生	2	1	3. 218875859	2. 725015304
40963	住無想時	2	1	3. 218875859	2. 725015304
562	十五法	2	1	3. 218875859	2. 725015304
30048	十不善業道	2	1	3. 218875859	2. 725015304
688	十六法	2	1	3. 218875859	2. 725015304
8610	宿住隨念智作證通	2	1	3. 218875859	2. 725015304
32451	出惡言	2	1	3. 218875859	2. 725015304
18407	循外受觀	2	1	3. 218875859	2. 725015304
19063	循外心觀	2	1	3. 218875859	2. 725015304
18586	循内外受觀	2	1	3. 218875859	2. 725015304
19213	循内外心觀	2	1	3. 218875859	2. 725015304
20069	循内外法觀	2	1	3. 218875859	2. 725015304
18137	循内受觀	2	1	3. 218875859	2. 725015304
18836	循内心觀	2	1	3. 218875859	2. 725015304
39462	順喜觸所起心喜平等受	2	1	3. 218875859	2. 725015304
24375	順苦觸	2	1	3. 218875859	2. 725015304
43219	順不苦不樂受	2	1	3. 218875859	2. 725015304
24436	順憂觸	2	1	3. 218875859	2. 725015304
37335	順樂受觸所起心樂平等受	2	1	3. 218875859	2. 725015304
35987	初二靜慮	2	1	3. 218875859	2. 725015304
6996	所應學法	2	1	3. 218875859	2. 725015304
6981	所應學處	2	1	3. 218875859	2. 725015304
33756	所脩道	2	1	3. 218875859	2. 725015304
17637	諸界相	2	1	3. 218875859	2. 725015304
20974	諸蘊破壞	2	1	3. 218875859	2. 725015304
42891	諸觸生起	2	1	3. 218875859	2. 725015304
20425	除顛倒	2	1	3. 218875859	2. 725015304
8013	傷毀	2	1	3. 218875859	2. 725015304
34646	勝朋伴	2	1	3. 218875859	2. 725015304
9684	少顧戀	2	1	3. 218875859	2. 725015304
9683	少所作	2	1	3. 218875859	2. 725015304
40987	少福行	2	1	3. 218875859	2. 725015304
1972	招誘	2	1	3. 218875859	2. 725015304
2440	障罰俱	2	1	3. 218875859	2. 725015304
38245	障礙道品	2	1	3. 218875859	2. 725015304
28813	上方	2	1	3. 218875859	2. 725015304
1700	城邑中	2	1	3. 218875859	2. 725015304
37578	擾惱事	2	1	3. 218875859	2. 725015304
35055	擾惱性	2	1	3. 218875859	2. 725015304
35056	擾惱類	2	1	3. 218875859	2. 725015304
43554	色中非都無味	2	1	3. 218875859	2. 725015304
43560	色味受爲縁故	2	1	3. 218875859	2. 725015304
33040	色力	2	1	3. 218875859	2. 725015304
4735	信心	2	1	3. 218875859	2. 725015304
29123	審觀受	2	1	3. 218875859	2. 725015304
29122	審觀受住	2	1	3. 218875859	2. 725015304
29121	審觀受生	2	1	3. 218875859	2. 725015304
23178	心悔	2	1	3. 218875859	2. 725015304
8609	心差別智作證通	2	1	3. 218875859	2. 725015304

35052	心擾惱	2	1	3. 218875859	2. 725015304
38247	心善安住四念住中	2	1	3. 218875859	2. 725015304
38262	心未善住四念住中	2	1	3. 218875859	2. 725015304
32780	心吝惜性	2	1	3. 218875859	2. 725015304
23177	心懊	2	1	3. 218875859	2. 725015304
31598	深心厭患	2	1	3. 218875859	2. 725015304
8606	神境智作證通	2	1	3. 218875859	2. 725015304
2336	親眷守護	2	1	3. 218875859	2. 725015304
20800	身曲	2	1	3. 218875859	2. 725015304
5115	身語意三種惡行	2	1	3. 218875859	2. 725015304
42558	身語惡行	2	1	3. 218875859	2. 725015304
42389	身中彼俱大種	2	1	3. 218875859	2. 725015304
42589	人趣樂	2	1	3. 218875859	2. 725015304
7650	世應供	2	1	3. 218875859	2. 725015304
39966	是如	2	1	3. 218875859	2. 725015304
44539	是彼種類	2	1	3. 218875859	2. 725015304
668	成和敬	2	1	3. 218875859	2. 725015304
40207	生支	2	1	3. 218875859	2. 725015304
38080	生諸善趣	2	1	3. 218875859	2. 725015304
35107	生聞	2	1	3. 218875859	2. 725015304
44235	生無量種惡不善法	2	1	3. 218875859	2. 725015304
8286	盛故	2	1	3. 218875859	2. 725015304
6887	聖正定	2	1	3. 218875859	2. 725015304
4654	聖道流	2	1	3. 218875859	2. 725015304
45249	說三界五蘊名有	2	1	3. 218875859	2. 725015304
45253	說生分五蘊名有	2	1	3. 218875859	2. 725015304
45251	說能感後有業名有	2	1	3. 218875859	2. 725015304
20143	仙人論處施鹿林中	2	1	3. 218875859	2. 725015304
23137	染污心品	2	1	3. 218875859	2. 725015304
7374	善供養	2	1	3. 218875859	2. 725015304
4896	善說法中	2	1	3. 218875859	2. 725015304
27946	善知受住	2	1	3. 218875859	2. 725015304
27945	善知受生	2	1	3. 218875859	2. 725015304
32312	善惡作業無知	2	1	3. 218875859	2. 725015304
7372	善惠施	2	1	3. 218875859	2. 725015304
27891	善攝受	2	1	3. 218875859	2. 725015304
7376	善祠祀	2	1	3. 218875859	2. 725015304
31601	然後攝心	2	1	3. 218875859	2. 725015304
8959	曾無雜穢	2	1	3. 218875859	2. 725015304
7503	僧田	2	1	3. 218875859	2. 725015304
10622	增長智慧	2	1	3. 218875859	2. 725015304
4126	損壞	2	1	3. 218875859	2. 725015304
1949	他女婦	2	1	3. 218875859	2. 725015304
4360	多界	2	1	3. 218875859	2. 725015304
20426	多住心	2	1	3. 218875859	2. 725015304
22914	打罵	2	1	3. 218875859	2. 725015304
7305	大果利	2	1	3. 218875859	2. 725015304
17585	大小便利	2	1	3. 218875859	2. 725015304
26803	諾瞿陀樹	2	1	3. 218875859	2. 725015304
37954	智者於緣起善巧	2	1	3. 218875859	2. 725015304
37908	智者於處善巧	2	1	3. 218875859	2. 725015304

38013	智者於處非處善巧	2	1	3. 218875859	2. 725015304
37935	智者於蘊善巧	2	1	3. 218875859	2. 725015304
37710	智者數	2	1	3. 218875859	2. 725015304
17217	腸	2	1	3. 218875859	2. 725015304
5479	調御	2	1	3. 218875859	2. 725015304
38153	帝釋	2	1	3. 218875859	2. 725015304
8608	天耳智作證通	2	1	3. 218875859	2. 725015304
7401	天帝	2	1	3. 218875859	2. 725015304
22897	田宅	2	1	3. 218875859	2. 725015304
1212	塗香	2	1	3. 218875859	2. 725015304
34941	都盡	2	1	3. 218875859	2. 725015304
32380	等欣	2	1	3. 218875859	2. 725015304
8065	鈍故	2	1	3. 218875859	2. 725015304
45660	那伽	2	1	3. 218875859	2. 725015304
38593	内火界	2	1	3. 218875859	2. 725015304
18820	内解脱心	2	1	3. 218875859	2. 725015304
19507	内眼結	2	1	3. 218875859	2. 725015304
38824	内空界	2	1	3. 218875859	2. 725015304
18747	内策心	2	1	3. 218875859	2. 725015304
18735	内散心	2	1	3. 218875859	2. 725015304
18753	内小心	2	1	3. 218875859	2. 725015304
38489	内水界	2	1	3. 218875859	2. 725015304
18759	内大心	2	1	3. 218875859	2. 725015304
38378	内地界	2	1	3. 218875859	2. 725015304
18741	内沈心	2	1	3. 218875859	2. 725015304
18796	内定心	2	1	3. 218875859	2. 725015304
19583	内念覺支	2	1	3. 218875859	2. 725015304
18814	内不解脱心	2	1	3. 218875859	2. 725015304
18790	内不定心	2	1	3. 218875859	2. 725015304
18772	内不掉心	2	1	3. 218875859	2. 725015304
18802	内不脩心	2	1	3. 218875859	2. 725015304
18778	内不靜心	2	1	3. 218875859	2. 725015304
38720	内風界	2	1	3. 218875859	2. 725015304
18717	内有癡心	2	1	3. 218875859	2. 725015304
18705	内有瞋心	2	1	3. 218875859	2. 725015304
18693	内有貪心	2	1	3. 218875859	2. 725015304
18723	内離癡心	2	1	3. 218875859	2. 725015304
18711	内離瞋心	2	1	3. 218875859	2. 725015304
18699	内離貪心	2	1	3. 218875859	2. 725015304
18729	内聚心	2	1	3. 218875859	2. 725015304
18808	内脩心	2	1	3. 218875859	2. 725015304
19340	内貪欲蓋	2	1	3. 218875859	2. 725015304
18784	内靜心	2	1	3. 218875859	2. 725015304
22683	難詰	2	1	3. 218875859	2. 725015304
33277	汝家	2	1	3. 218875859	2. 725015304
35757	肉身	2	1	3. 218875859	2. 725015304
6137	入苦集滅道	2	1	3. 218875859	2. 725015304
27451	入空無邊處定	2	1	3. 218875859	2. 725015304
28417	入光明定	2	1	3. 218875859	2. 725015304
26752	入捨心定	2	1	3. 218875859	2. 725015304
26126	入無量悲心定	2	1	3. 218875859	2. 725015304

5616	如是令其無餘	2	1	3. 218875859	2. 725015304
4587	如理觀察深妙義已	2	1	3. 218875859	2. 725015304
4586	如理觀深妙義	2	1	3. 218875859	2. 725015304
8021	如扼	2	1	3. 218875859	2. 725015304
8296	能易	2	1	3. 218875859	2. 725015304
8498	能義利樂	2	1	3. 218875859	2. 725015304
8293	能急	2	1	3. 218875859	2. 725015304
1124	能殺生者	2	1	3. 218875859	2. 725015304
8493	能思自利	2	1	3. 218875859	2. 725015304
8494	能思利他	2	1	3. 218875859	2. 725015304
8287	能速證	2	1	3. 218875859	2. 725015304
8495	能利多生	2	1	3. 218875859	2. 725015304
8497	能愍世間	2	1	3. 218875859	2. 725015304
8496	能樂多生	2	1	3. 218875859	2. 725015304
4660	能滿	2	1	3. 218875859	2. 725015304
9271	能礙彼類	2	1	3. 218875859	2. 725015304
8295	能駛	2	1	3. 218875859	2. 725015304
28749	背面	2	1	3. 218875859	2. 725015304
20801	背僂	2	1	3. 218875859	2. 725015304
7824	八十八諸隨眠永斷	2	1	3. 218875859	2. 725015304
6646	八隻	2	1	3. 218875859	2. 725015304
20486	八萬天子	2	1	3. 218875859	2. 725015304
20808	斑黑	2	1	3. 218875859	2. 725015304
42396	彼俱大種	2	1	3. 218875859	2. 725015304
5048	彼種類諸無學法	2	1	3. 218875859	2. 725015304
22875	彼身出家	2	1	3. 218875859	2. 725015304
22858	披服	2	1	3. 218875859	2. 725015304
20798	皮緩	2	1	3. 218875859	2. 725015304
8078	非易	2	1	3. 218875859	2. 725015304
44028	非一向苦	2	1	3. 218875859	2. 725015304
8075	非急	2	1	3. 218875859	2. 725015304
8491	非思害他	2	1	3. 218875859	2. 725015304
8492	非思俱害	2	1	3. 218875859	2. 725015304
8490	非思自害	2	1	3. 218875859	2. 725015304
8076	非疾	2	1	3. 218875859	2. 725015304
3565	非世尊弟子	2	1	3. 218875859	2. 725015304
43150	非是觸	2	1	3. 218875859	2. 725015304
41539	非想非非想天	2	1	3. 218875859	2. 725015304
44885	非天人師	2	1	3. 218875859	2. 725015304
44883	非如來應正等覺	2	1	3. 218875859	2. 725015304
41238	非福行已有隨非福識	2	1	3. 218875859	2. 725015304
27420	非理所引想	2	1	3. 218875859	2. 725015304
37701	非處法	2	1	3. 218875859	2. 725015304
44015	非樂喜受之所纏執	2	1	3. 218875859	2. 725015304
44014	非樂所隨	2	1	3. 218875859	2. 725015304
22613	非真欲體	2	1	3. 218875859	2. 725015304
8077	非駛	2	1	3. 218875859	2. 725015304
35755	膝輪上	2	1	3. 218875859	2. 725015304
8019	逼切	2	1	3. 218875859	2. 725015304
1258	逼惱衆生	2	1	3. 218875859	2. 725015304
33780	不右取	2	1	3. 218875859	2. 725015304

29230	不久住	2	1	3. 218875859	2. 725015304
18023	不苦不樂心受	2	1	3. 218875859	2. 725015304
17999	不苦不樂身受	2	1	3. 218875859	2. 725015304
18095	不苦不樂耽嗜依受	2	1	3. 218875859	2. 725015304
18071	不苦不樂無味受	2	1	3. 218875859	2. 725015304
18047	不苦不樂有味受	2	1	3. 218875859	2. 725015304
23218	不決定	2	1	3. 218875859	2. 725015304
72	不寂靜者	2	1	3. 218875859	2. 725015304
16229	不審觀	2	1	3. 218875859	2. 725015304
33932	不能堪忍	2	1	3. 218875859	2. 725015304
21791	不復生起	2	1	3. 218875859	2. 725015304
131	不離虛誑	2	1	3. 218875859	2. 725015304
113	不離劫盜	2	1	3. 218875859	2. 725015304
9426	不懊歎	2	1	3. 218875859	2. 725015304
43551	不應於色起染	2	1	3. 218875859	2. 725015304
9104	不樂居	2	1	3. 218875859	2. 725015304
13774	不樂欲	2	1	3. 218875859	2. 725015304
3077	不爲不與取事	2	1	3. 218875859	2. 725015304
10623	不礙彼類	2	1	3. 218875859	2. 725015304
14607	不羸	2	1	3. 218875859	2. 725015304
32776	不隨遍施	2	1	3. 218875859	2. 725015304
32779	不隨遍捨	2	1	3. 218875859	2. 725015304
2187	父守護	2	1	3. 218875859	2. 725015304
4582	聞正法	2	1	3. 218875859	2. 725015304
4583	聞正法已	2	1	3. 218875859	2. 725015304
2747	平正	2	1	3. 218875859	2. 725015304
9856	遍住	2	1	3. 218875859	2. 725015304
17269	遍隨行	2	1	3. 218875859	2. 725015304
2146	母守護	2	1	3. 218875859	2. 725015304
43882	法味受爲緣	2	1	3. 218875859	2. 725015304
192	防護者	2	1	3. 218875859	2. 725015304
44247	防護爲緣	2	1	3. 218875859	2. 725015304
38154	魔王	2	1	3. 218875859	2. 725015304
3383	未沱	2	1	3. 218875859	2. 725015304
3615	未見諦者	2	1	3. 218875859	2. 725015304
21779	未吐	2	1	3. 218875859	2. 725015304
40252	未來生非老死緣	2	1	3. 218875859	2. 725015304
40250	未來生亦非老死緣	2	1	3. 218875859	2. 725015304
4111	未拔	2	1	3. 218875859	2. 725015304
41669	未變吐	2	1	3. 218875859	2. 725015304
22465	未淨者	2	1	3. 218875859	2. 725015304
19807	無外眼結	2	1	3. 218875859	2. 725015304
19881	無外念覺支	2	1	3. 218875859	2. 725015304
19734	無外貪欲蓋	2	1	3. 218875859	2. 725015304
5071	無上愛盡	2	1	3. 218875859	2. 725015304
5069	無上究竟	2	1	3. 218875859	2. 725015304
5070	無上寂靜	2	1	3. 218875859	2. 725015304
20583	無上法輪	2	1	3. 218875859	2. 725015304
1757	無情	2	1	3. 218875859	2. 725015304
13405	無顛倒	2	1	3. 218875859	2. 725015304
19575	無內念覺支	2	1	3. 218875859	2. 725015304

5107	無復遺餘	2	1	3. 218875859	2. 725015304
42192	無名色	2	1	3. 218875859	2. 725015304
40662	無明爲緣造非福行	2	1	3. 218875859	2. 725015304
44017	無有情爲求樂	2	1	3. 218875859	2. 725015304
37274	無漏作意相應諸受	2	1	3. 218875859	2. 725015304
5043	無學根力	2	1	3. 218875859	2. 725015304
5044	無學尸羅	2	1	3. 218875859	2. 725015304
34650	無惱害法	2	1	3. 218875859	2. 725015304
5053	無爲阿羅漢性	2	1	3. 218875859	2. 725015304
194	無貶	2	1	3. 218875859	2. 725015304
27231	無邊空	2	1	3. 218875859	2. 725015304
20973	命根不轉	2	1	3. 218875859	2. 725015304
20799	面皴	2	1	3. 218875859	2. 725015304
40179	有緣起亦緣已生法	2	1	3. 218875859	2. 725015304
40177	有緣已生法非緣起	2	1	3. 218875859	2. 725015304
19801	有外眼結	2	1	3. 218875859	2. 725015304
19875	有外念覺支	2	1	3. 218875859	2. 725015304
19728	有外食欲蓋	2	1	3. 218875859	2. 725015304
1245	有害非殺	2	1	3. 218875859	2. 725015304
1246	有害亦殺	2	1	3. 218875859	2. 725015304
1963	有障罰俱	2	1	3. 218875859	2. 725015304
20690	有情聚	2	1	3. 218875859	2. 725015304
19569	有內念覺支	2	1	3. 218875859	2. 725015304
44280	有防護	2	1	3. 218875859	2. 725015304
5038	有爲阿羅漢性	2	1	3. 218875859	2. 725015304
43154	有觸生	2	1	3. 218875859	2. 725015304
87	有貶	2	1	3. 218875859	2. 725015304
44538	用彼爲集	2	1	3. 218875859	2. 725015304
23367	踊身	2	1	3. 218875859	2. 725015304
32490	欲爲有義	2	1	3. 218875859	2. 725015304
35759	流注	2	1	3. 218875859	2. 725015304
38243	令心染汚	2	1	3. 218875859	2. 725015304
32769	令他不得	2	1	3. 218875859	2. 725015304
25614	令不散亂	2	1	3. 218875859	2. 725015304
8067	劣故	2	1	3. 218875859	2. 725015304
8612	漏盡智作證通	2	1	3. 218875859	2. 725015304
42374	六根增長	2	1	3. 218875859	2. 725015304
981	勸他離殺	2	1	3. 218875859	2. 725015304
703	勸他令具淨信	2	1	3. 218875859	2. 725015304
950	勸他令殺	2	1	3. 218875859	2. 725015304
543	勸他令離殺生	2	1	3. 218875859	2. 725015304
20802	喘息	2	1	3. 218875859	2. 725015304
34653	國人	2	1	3. 218875859	2. 725015304
26793	娑羅樹	2	1	3. 218875859	2. 725015304
34769	巖窟	2	1	3. 218875859	2. 725015304
7105	已於三結	2	1	3. 218875859	2. 725015304
7373	已供養	2	1	3. 218875859	2. 725015304
35053	已擾惱	2	1	3. 218875859	2. 725015304
21788	已吐	2	1	3. 218875859	2. 725015304
7300	已惠施	2	1	3. 218875859	2. 725015304
7375	已祠祀	2	1	3. 218875859	2. 725015304

6868	并具	2	1	3. 218875859	2. 725015304
6867	并資	2	1	3. 218875859	2. 725015304
44593	從衆縁生	2	1	3. 218875859	2. 725015304
32592	惡稱	2	1	3. 218875859	2. 725015304
32593	惡譽	2	1	3. 218875859	2. 725015304
9441	悞	2	1	3. 218875859	2. 725015304
44278	攝受爲縁	2	1	3. 218875859	2. 725015304
1869	舉離本處	2	1	3. 218875859	2. 725015304
4113	斫	2	1	3. 218875859	2. 725015304
6423	斷見苦見集見滅見道所斷及脩所斷隨眠道時	2	1	3. 218875859	2. 725015304
28690	晝分	2	1	3. 218875859	2. 725015304
38155	梵王	2	1	3. 218875859	2. 725015304
44036	樂喜受之所纏執	2	1	3. 218875859	2. 725015304
44034	樂所隨	2	1	3. 218875859	2. 725015304
17983	樂身受	2	1	3. 218875859	2. 725015304
18079	樂耽嗜依受	2	1	3. 218875859	2. 725015304
18055	樂無味受	2	1	3. 218875859	2. 725015304
18031	樂有味受	2	1	3. 218875859	2. 725015304
472	滿分	2	1	3. 218875859	2. 725015304
28176	漑灌	2	1	3. 218875859	2. 725015304
39338	爲斷害界	2	1	3. 218875859	2. 725015304
39216	爲斷恚界	2	1	3. 218875859	2. 725015304
25982	狹小有情	2	1	3. 218875859	2. 725015304
40567	瓮喻經中	2	1	3. 218875859	2. 725015304
35054	當擾惱	2	1	3. 218875859	2. 725015304
41470	當生空無邊處天衆同分中	2	1	3. 218875859	2. 725015304
41295	當生人趣同分	2	1	3. 218875859	2. 725015304
41382	當生梵衆天衆同分中	2	1	3. 218875859	2. 725015304
8960	當無雜穢	2	1	3. 218875859	2. 725015304
32364	發劣慧	2	1	3. 218875859	2. 725015304
22614	眞欲體	2	1	3. 218875859	2. 725015304
10426	礙彼類	2	1	3. 218875859	2. 725015304
7039	禮拜	2	1	3. 218875859	2. 725015304
628	禮覲	2	1	3. 218875859	2. 725015304
32357	纏裏	2	1	3. 218875859	2. 725015304
8066	羸故	2	1	3. 218875859	2. 725015304
20818	羸損	2	1	3. 218875859	2. 725015304
35123	聽許	2	1	3. 218875859	2. 725015304
17225	肚	2	1	3. 218875859	2. 725015304
29207	脩定	2	1	3. 218875859	2. 725015304
35754	臍輪下	2	1	3. 218875859	2. 725015304
2276	舅姑守護	2	1	3. 218875859	2. 725015304
4559	觀甚深妙義	2	1	3. 218875859	2. 725015304
44232	諍競	2	1	3. 218875859	2. 725015304
44233	諂詐	2	1	3. 218875859	2. 725015304
6462	證見苦見集見滅見道所斷及脩所斷隨眠滅道時	2	1	3. 218875859	2. 725015304
38159	證無上正等菩提	2	1	3. 218875859	2. 725015304
38157	證獨覺菩提	2	1	3. 218875859	2. 725015304
20558	轉法輪	2	1	3. 218875859	2. 725015304
20803	逾急	2	1	3. 218875859	2. 725015304

35068	雜事	2	1	3. 218875859	2. 725015304
37571	靜室	2	1	3. 218875859	2. 725015304
33607	顯己	2	1	3. 218875859	2. 725015304
33499	餘家	2	1	3. 218875859	2. 725015304
22908	驅役	2	1	3. 218875859	2. 725015304
20797	髮白	2	1	3. 218875859	2. 725015304
23336	龜聲	2	1	3. 218875859	2. 725015304
37685	齊何	2	1	3. 218875859	2. 725015304
10246	起欲	73	3	37. 29027093	2. 702502295
2515	&M-308280;芻尼	7	2	6. 41403519	2. 699310213
8123	永盡	7	2	6. 41403519	2. 699310213
29979	緣生法	7	2	6. 41403519	2. 699310213
1137	下至	7	2	6. 41403519	2. 699310213
2302	宜	7	2	6. 41403519	2. 699310213
302	虚誑	7	2	6. 41403519	2. 699310213
17393	極遠離	7	2	6. 41403519	2. 699310213
9036	繫念	7	2	6. 41403519	2. 699310213
8985	賢聖	7	2	6. 41403519	2. 699310213
30055	三妙行	7	2	6. 41403519	2. 699310213
22164	思擇力	7	2	6. 41403519	2. 699310213
24205	受樂	7	2	6. 41403519	2. 699310213
25741	勝定	7	2	6. 41403519	2. 699310213
29975	勝妙法	7	2	6. 41403519	2. 699310213
28502	審諦	7	2	6. 41403519	2. 699310213
23127	心重性	7	2	6. 41403519	2. 699310213
23126	身重性	7	2	6. 41403519	2. 699310213
17195	身中	7	2	6. 41403519	2. 699310213
4838	世間解	7	2	6. 41403519	2. 699310213
29912	道俱有	7	2	6. 41403519	2. 699310213
17354	遍耽嗜	7	2	6. 41403519	2. 699310213
2169	防守	7	2	6. 41403519	2. 699310213
4163	無餘	7	2	6. 41403519	2. 699310213
29978	有敵對法	7	2	6. 41403519	2. 699310213
29918	有學者	7	2	6. 41403519	2. 699310213
4935	專念	7	2	6. 41403519	2. 699310213
3720	聽聞正法	7	2	6. 41403519	2. 699310213
8100	隨得	7	2	6. 41403519	2. 699310213
95	何等	70	3	35. 75779404	2. 681065907
10492	生起	69	3	35. 24696841	2. 673715771
4319	正念	65	3	33. 20366589	2. 643209655
13719	勤	59	3	30. 13871212	2. 593736281
383	所説	58	3	29. 62788649	2. 585004006
5947	愛慕	6	2	5. 497744449	2. 558063371
7329	安樂	6	2	5. 497744449	2. 558063371
5563	意妙行	6	2	5. 497744449	2. 558063371
5946	印可	6	2	5. 497744449	2. 558063371
5989	引導	6	2	5. 497744449	2. 558063371
1661	厭患	6	2	5. 497744449	2. 558063371
18302	外受	6	2	5. 497744449	2. 558063371
32938	起慢	6	2	5. 497744449	2. 558063371
32793	軌範	6	2	5. 497744449	2. 558063371

9002	求不得	6	2	5.497744449	2.558063371
2517	勤策女	6	2	5.497744449	2.558063371
29135	具念	6	2	5.497744449	2.558063371
552	慶慰	6	2	5.497744449	2.558063371
5	稽首	6	2	5.497744449	2.558063371
9251	賢貴	6	2	5.497744449	2.558063371
9034	策勤	6	2	5.497744449	2.558063371
21438	四愛	6	2	5.497744449	2.558063371
27844	滋潤	6	2	5.497744449	2.558063371
2307	悉	6	2	5.497744449	2.558063371
6825	質直	6	2	5.497744449	2.558063371
4542	趣入	6	2	5.497744449	2.558063371
23567	諸佛	6	2	5.497744449	2.558063371
27809	勝分別慧	6	2	5.497744449	2.558063371
43459	審見	6	2	5.497744449	2.558063371
43460	審知	6	2	5.497744449	2.558063371
38414	身外	6	2	5.497744449	2.558063371
2516	正學	6	2	5.497744449	2.558063371
78	聖賢	6	2	5.497744449	2.558063371
22054	聖行	6	2	5.497744449	2.558063371
4837	善逝	6	2	5.497744449	2.558063371
2906	曾受	6	2	5.497744449	2.558063371
33175	多貪	6	2	5.497744449	2.558063371
348	男子	6	2	5.497744449	2.558063371
27848	適悅	6	2	5.497744449	2.558063371
4841	天人師	6	2	5.497744449	2.558063371
17921	內受	6	2	5.497744449	2.558063371
18656	內心	6	2	5.497744449	2.558063371
23332	如何	6	2	5.497744449	2.558063371
21361	非異	6	2	5.497744449	2.558063371
1155	不遠	6	2	5.497744449	2.558063371
14606	不下	6	2	5.497744449	2.558063371
4941	不失法性	6	2	5.497744449	2.558063371
27845	遍滋潤	6	2	5.497744449	2.558063371
27847	遍充滿	6	2	5.497744449	2.558063371
27849	遍適悅	6	2	5.497744449	2.558063371
19341	未生者	6	2	5.497744449	2.558063371
4203	無熱	6	2	5.497744449	2.558063371
4649	預流支	6	2	5.497744449	2.558063371
10486	欲樂	6	2	5.497744449	2.558063371
17076	略説	6	2	5.497744449	2.558063371
2297	喻	6	2	5.497744449	2.558063371
40688	墮於地獄	6	2	5.497744449	2.558063371
4166	變吐	6	2	5.497744449	2.558063371
40909	梵輔天	6	2	5.497744449	2.558063371
613	淨信	6	2	5.497744449	2.558063371
17267	隨行	6	2	5.497744449	2.558063371
1157	安住	54	3	27.58458397	2.548500936
2520	出家	54	3	27.58458397	2.548500936
10363	貪欲蓋	50	3	25.54128146	2.509187263
13591	三摩地	48	3	24.5196302	2.488334342

1615	加行	45	3	22.98715331	2.455366411
65	告	44	3	22.47632768	2.4438867
1169	種種	44	3	22.47632768	2.4438867
8452	初靜慮	41	3	20.94385079	2.407813436
20484	&M-112010;陳那	5	2	4.581453707	2.391003815
5948	愛慕性	5	2	4.581453707	2.391003815
33735	往還	5	2	4.581453707	2.391003815
10403	下賤者	5	2	4.581453707	2.391003815
5712	伽他	5	2	4.581453707	2.391003815
33734	可信	5	2	4.581453707	2.391003815
23064	蓋心	5	2	4.581453707	2.391003815
4894	教授	5	2	4.581453707	2.391003815
4895	教誡	5	2	4.581453707	2.391003815
3550	勤策	5	2	4.581453707	2.391003815
5990	近觀	5	2	4.581453707	2.391003815
17072	吾	5	2	4.581453707	2.391003815
27890	光明想	5	2	4.581453707	2.391003815
7037	合掌	5	2	4.581453707	2.391003815
30046	三惡行	5	2	4.581453707	2.391003815
21326	自然	5	2	4.581453707	2.391003815
9584	失壞法	5	2	4.581453707	2.391003815
27457	修業	5	2	4.581453707	2.391003815
13956	修集	5	2	4.581453707	2.391003815
527	十法	5	2	4.581453707	2.391003815
23611	柔軟	5	2	4.581453707	2.391003815
25743	所依止	5	2	4.581453707	2.391003815
41085	心意業	5	2	4.581453707	2.391003815
3118	親友	5	2	4.581453707	2.391003815
25567	親屬	5	2	4.581453707	2.391003815
5807	塵	5	2	4.581453707	2.391003815
41650	頗勒婁那	5	2	4.581453707	2.391003815
27301	是說	5	2	4.581453707	2.391003815
9011	染著	5	2	4.581453707	2.391003815
24734	善修習	5	2	4.581453707	2.391003815
10602	尊勝者	5	2	4.581453707	2.391003815
7448	大果	5	2	4.581453707	2.391003815
28208	大種所造	5	2	4.581453707	2.391003815
5106	頂	5	2	4.581453707	2.391003815
8121	等盡	5	2	4.581453707	2.391003815
21433	二愛	5	2	4.581453707	2.391003815
38376	二外	5	2	4.581453707	2.391003815
6626	如理行	5	2	4.581453707	2.391003815
3721	如理作意	5	2	4.581453707	2.391003815
3987	病苦	5	2	4.581453707	2.391003815
1673	不違	5	2	4.581453707	2.391003815
1672	不逆	5	2	4.581453707	2.391003815
1671	不拒	5	2	4.581453707	2.391003815
9592	不停	5	2	4.581453707	2.391003815
2220	父母	5	2	4.581453707	2.391003815
23057	覆心	5	2	4.581453707	2.391003815
23058	蔽心	5	2	4.581453707	2.391003815

8122	遍盡	5	2	4.581453707	2.391003815
7362	魔	5	2	4.581453707	2.391003815
4331	牟尼	5	2	4.581453707	2.391003815
4996	夜	5	2	4.581453707	2.391003815
22481	離生	5	2	4.581453707	2.391003815
33225	律	5	2	4.581453707	2.391003815
9954	勞倦	5	2	4.581453707	2.391003815
32158	惡貪	5	2	4.581453707	2.391003815
4256	應供	5	2	4.581453707	2.391003815
4182	歸依	5	2	4.581453707	2.391003815
35281	淨色	5	2	4.581453707	2.391003815
4167	盡離	5	2	4.581453707	2.391003815
32141	詭詐	5	2	4.581453707	2.391003815
2172	誠	5	2	4.581453707	2.391003815
9577	轉動	5	2	4.581453707	2.391003815
31323	餘法	5	2	4.581453707	2.391003815
2880	施設	39	3	19.92219954	2.382266831
4772	聖弟子	38	3	19.41137391	2.368997887
8474	第三靜慮	37	3	18.90054828	2.355375063
4446	從	37	3	18.90054828	2.355375063
5810	證得	36	3	18.38972265	2.341378964
1314	弟子	35	3	17.87889702	2.326988558
2535	汝	34	3	17.36807139	2.312180981
4833	如來	34	3	17.36807139	2.312180981
4231	永	33	3	16.85724576	2.296931323
2181	然	33	3	16.85724576	2.296931323
42	正勝	31	3	15.8355945	2.264994322
4312	八支聖道	31	3	15.8355945	2.264994322
35	曰	30	3	15.32476887	2.24824444
551	歡喜	29	3	14.81394324	2.230926658
17356	&M-106610;求	28	3	14.30311762	2.213001112
14501	勤三摩地	28	3	14.30311762	2.213001112
15321	心三摩地	28	3	14.30311762	2.213001112
13657	欲三摩地	28	3	14.30311762	2.213001112
16155	觀三摩地	28	3	14.30311762	2.213001112
4327	一趣	27	3	13.79229199	2.194423587
9026	喜足	27	3	13.79229199	2.194423587
10686	病	27	3	13.79229199	2.194423587
20160	發生	27	3	13.79229199	2.194423587
9039	安住古昔聖種	4	2	3.665162966	2.186539443
7038	慰問	4	2	3.665162966	2.186539443
28342	可欣	4	2	3.665162966	2.186539443
9393	家	4	2	3.665162966	2.186539443
37799	喜界	4	2	3.665162966	2.186539443
44023	起染	4	2	3.665162966	2.186539443
8036	拒逆	4	2	3.665162966	2.186539443
17319	極圓滿	4	2	3.665162966	2.186539443
23526	九種	4	2	3.665162966	2.186539443
3972	苦真是苦	4	2	3.665162966	2.186539443
38384	堅性	4	2	3.665162966	2.186539443
5944	現前信性	4	2	3.665162966	2.186539443

41919	後有生起	4	2	3.665162966	2.186539443
25583	最極寂靜	4	2	3.665162966	2.186539443
8093	最尊	4	2	3.665162966	2.186539443
3070	思惟已	4	2	3.665162966	2.186539443
1814	資生具	4	2	3.665162966	2.186539443
24943	慈心定	4	2	3.665162966	2.186539443
500	自利	4	2	3.665162966	2.186539443
6625	質直行	4	2	3.665162966	2.186539443
37801	捨界	4	2	3.665162966	2.186539443
14578	弱	4	2	3.665162966	2.186539443
7592	殊勝	4	2	3.665162966	2.186539443
3973	集真是集	4	2	3.665162966	2.186539443
17365	順憂受觸	4	2	3.665162966	2.186539443
14417	所集	4	2	3.665162966	2.186539443
1172	杖	4	2	3.665162966	2.186539443
43919	色中	4	2	3.665162966	2.186539443
13631	心一境	4	2	3.665162966	2.186539443
37508	心相應行蘊	4	2	3.665162966	2.186539443
34959	心熱	4	2	3.665162966	2.186539443
37510	心不相應行蘊	4	2	3.665162966	2.186539443
5950	心淨	4	2	3.665162966	2.186539443
33960	辛楚	4	2	3.665162966	2.186539443
10704	衰朽	4	2	3.665162966	2.186539443
6077	正法所	4	2	3.665162966	2.186539443
21384	正覺	4	2	3.665162966	2.186539443
30851	生喜	4	2	3.665162966	2.186539443
8991	生喜足	4	2	3.665162966	2.186539443
27892	善思惟	4	2	3.665162966	2.186539443
5103	多羅樹	4	2	3.665162966	2.186539443
2397	奪資財	4	2	3.665162966	2.186539443
33959	奪命	4	2	3.665162966	2.186539443
9151	誰	4	2	3.665162966	2.186539443
349	男根	4	2	3.665162966	2.186539443
4840	調御士	4	2	3.665162966	2.186539443
8130	通行	4	2	3.665162966	2.186539443
17201	爪	4	2	3.665162966	2.186539443
1171	刀	4	2	3.665162966	2.186539443
27332	等超越	4	2	3.665162966	2.186539443
1970	等類	4	2	3.665162966	2.186539443
38726	動性	4	2	3.665162966	2.186539443
3975	道真是道	4	2	3.665162966	2.186539443
888	二十法	4	2	3.665162966	2.186539443
9674	念言	4	2	3.665162966	2.186539443
22835	乃	4	2	3.665162966	2.186539443
4303	能盡	4	2	3.665162966	2.186539443
4246	彼岸	4	2	3.665162966	2.186539443
10705	非恒	4	2	3.665162966	2.186539443
38123	非前非後	4	2	3.665162966	2.186539443
40616	非福行	4	2	3.665162966	2.186539443
9275	不引菩提	4	2	3.665162966	2.186539443
10706	不可保信	4	2	3.665162966	2.186539443

26806	不起	4	2	3.665162966	2.186539443
32149	不恭敬	4	2	3.665162966	2.186539443
9274	不生通慧	4	2	3.665162966	2.186539443
32139	憤發	4	2	3.665162966	2.186539443
32097	保	4	2	3.665162966	2.186539443
24752	傍	4	2	3.665162966	2.186539443
21778	未滅	4	2	3.665162966	2.186539443
4839	無上丈夫	4	2	3.665162966	2.186539443
4836	明行圓滿	4	2	3.665162966	2.186539443
3974	滅真是滅	4	2	3.665162966	2.186539443
8174	門故	4	2	3.665162966	2.186539443
1338	有愛	4	2	3.665162966	2.186539443
8175	理故	4	2	3.665162966	2.186539443
22326	離苦	4	2	3.665162966	2.186539443
8447	離欲惡不善法	4	2	3.665162966	2.186539443
8035	呵毀	4	2	3.665162966	2.186539443
19343	已生者	4	2	3.665162966	2.186539443
33869	惡友	4	2	3.665162966	2.186539443
6657	應恭敬	4	2	3.665162966	2.186539443
6656	應屈	4	2	3.665162966	2.186539443
37797	樂界	4	2	3.665162966	2.186539443
3362	飲已	4	2	3.665162966	2.186539443
8166	殷重	4	2	3.665162966	2.186539443
38495	濕性	4	2	3.665162966	2.186539443
23638	稱譽	4	2	3.665162966	2.186539443
10699	羸篤	4	2	3.665162966	2.186539443
28144	聚身	4	2	3.665162966	2.186539443
10630	證涅槃	4	2	3.665162966	2.186539443
6929	隨法	4	2	3.665162966	2.186539443
5156	醫藥	4	2	3.665162966	2.186539443
17199	髮	4	2	3.665162966	2.186539443
4164	永斷	26	3	13.28146636	2.17514486
5191	解了	25	3	12.77064073	2.155109915
4223	究竟	25	3	12.77064073	2.155109915
20719	攝受	25	3	12.77064073	2.155109915
4712	言說	23	3	11.74898947	2.112516451
314	死	23	3	11.74898947	2.112516451
20718	領納	23	3	11.74898947	2.112516451
1089	命終	22	3	11.23816384	2.089809352
339	齊	22	3	11.23816384	2.089809352
4261	欣	21	3	10.72733821	2.066045735
10688	癰	21	3	10.72733821	2.066045735
3966	開示	20	3	10.21651258	2.041122468
395	不離	20	3	10.21651258	2.041122468
2592	離欲	20	3	10.21651258	2.041122468
5078	圓滿	20	3	10.21651258	2.041122468
2125	盡	20	3	10.21651258	2.041122468
2879	宣說	19	3	9.705686953	2.014920539
3040	實	19	3	9.705686953	2.014920539
40714	繫心	18	3	9.194861324	1.987301616
7505	甚	18	3	9.194861324	1.987301616

3732	親近	17	3	8.684035695	1.958103633
5642	但	17	3	8.684035695	1.958103633
9483	發起	17	3	8.684035695	1.958103633
3733	供養	16	3	8.173210066	1.927135022
23586	勤修	16	3	8.173210066	1.927135022
2542	受持	16	3	8.173210066	1.927135022
4010	生已	16	3	8.173210066	1.927135022
1702	阿練若	3	2	2.748872224	1.922939021
32144	以利求利	3	2	2.748872224	1.922939021
28155	一義	3	2	2.748872224	1.922939021
29604	一面	3	2	2.748872224	1.922939021
30170	下劣法	3	2	2.748872224	1.922939021
39575	下從	3	2	2.748872224	1.922939021
37845	過去界	3	2	2.748872224	1.922939021
6654	解脱智見具足	3	2	2.748872224	1.922939021
29760	快樂	3	2	2.748872224	1.922939021
6650	戒具足	3	2	2.748872224	1.922939021
20698	界得	3	2	2.748872224	1.922939021
3797	堪	3	2	2.748872224	1.922939021
23444	喜性	3	2	2.748872224	1.922939021
23445	喜類	3	2	2.748872224	1.922939021
4933	起念	3	2	2.748872224	1.922939021
1170	弓	3	2	2.748872224	1.922939021
32140	矯妄	3	2	2.748872224	1.922939021
22140	近尋求	3	2	2.748872224	1.922939021
22906	銀	3	2	2.748872224	1.922939021
10422	俱害	3	2	2.748872224	1.922939021
37798	苦界	3	2	2.748872224	1.922939021
25297	遇	3	2	2.748872224	1.922939021
32143	激磨	3	2	2.748872224	1.922939021
2704	見言不見	3	2	2.748872224	1.922939021
37847	現在界	3	2	2.748872224	1.922939021
23439	現前極欣	3	2	2.748872224	1.922939021
32142	現相	3	2	2.748872224	1.922939021
23101	現爲過患	3	2	2.748872224	1.922939021
32906	已勝	3	2	2.748872224	1.922939021
10361	五蓋	3	2	2.748872224	1.922939021
2612	交會	3	2	2.748872224	1.922939021
1190	劫盜	3	2	2.748872224	1.922939021
33775	師等	3	2	2.748872224	1.922939021
34668	思惟分別	3	2	2.748872224	1.922939021
9392	施主	3	2	2.748872224	1.922939021
38454	枝	3	2	2.748872224	1.922939021
641	至誠	3	2	2.748872224	1.922939021
190	持戒	3	2	2.748872224	1.922939021
10416	自害	3	2	2.748872224	1.922939021
43489	識味	3	2	2.748872224	1.922939021
41831	識爲緣	3	2	2.748872224	1.922939021
44229	執持	3	2	2.748872224	1.922939021
33941	蛇	3	2	2.748872224	1.922939021
40484	邪思惟	3	2	2.748872224	1.922939021

40504	邪念	3	2	2. 748872224	1. 922939021
7618	手	3	2	2. 748872224	1. 922939021
8955	種姓	3	2	2. 748872224	1. 922939021
22425	趣苦滅道聖諦	3	2	2. 748872224	1. 922939021
37811	受界	3	2	2. 748872224	1. 922939021
9273	受持此法	3	2	2. 748872224	1. 922939021
9017	受用時	3	2	2. 748872224	1. 922939021
43508	受爲縁	3	2	2. 748872224	1. 922939021
5536	所感異熟	3	2	2. 748872224	1. 922939021
32574	所犯	3	2	2. 748872224	1. 922939021
27823	諸漏永盡	3	2	2. 748872224	1. 922939021
35157	女根	3	2	2. 748872224	1. 922939021
28835	照了	3	2	2. 748872224	1. 922939021
39577	上至	3	2	2. 748872224	1. 922939021
16250	審觀	3	2	2. 748872224	1. 922939021
3719	親近善士	3	2	2. 748872224	1. 922939021
4852	世界	3	2	2. 748872224	1. 922939021
7094	世間道	3	2	2. 748872224	1. 922939021
39141	是出	3	2	2. 748872224	1. 922939021
29915	正盡苦	3	2	2. 748872224	1. 922939021
4880	仙	3	2	2. 748872224	1. 922939021
9549	前後	3	2	2. 748872224	1. 922939021
37867	善界	3	2	2. 748872224	1. 922939021
27894	善通達	3	2	2. 748872224	1. 922939021
37812	想界	3	2	2. 748872224	1. 922939021
40962	想滅	3	2	2. 748872224	1. 922939021
10419	他害	3	2	2. 748872224	1. 922939021
21	大海	3	2	2. 748872224	1. 922939021
2703	知言不知	3	2	2. 748872224	1. 922939021
5991	智者内證	3	2	2. 748872224	1. 922939021
37857	中界	3	2	2. 748872224	1. 922939021
28216	中品	3	2	2. 748872224	1. 922939021
9325	長夜	3	2	2. 748872224	1. 922939021
7413	到	3	2	2. 748872224	1. 922939021
4867	得自體	3	2	2. 748872224	1. 922939021
17355	内縛	3	2	2. 748872224	1. 922939021
35147	二十二	3	2	2. 748872224	1. 922939021
39084	能證涅槃	3	2	2. 748872224	1. 922939021
84	犯戒	3	2	2. 748872224	1. 922939021
17205	皮	3	2	2. 748872224	1. 922939021
37583	非諸智者	3	2	2. 748872224	1. 922939021
33772	不愛	3	2	2. 748872224	1. 922939021
21288	不安隱	3	2	2. 748872224	1. 922939021
38043	不可欣	3	2	2. 748872224	1. 922939021
32148	不喜足	3	2	2. 748872224	1. 922939021
37379	不繫受	3	2	2. 748872224	1. 922939021
2705	不見言見	3	2	2. 748872224	1. 922939021
32176	不作意	3	2	2. 748872224	1. 922939021
1750	不施	3	2	2. 748872224	1. 922939021
37868	不善界	3	2	2. 748872224	1. 922939021
2702	不知言知	3	2	2. 748872224	1. 922939021

17238	不淨相	3	2	2. 748872224	1. 922939021
2080	婦	3	2	2. 748872224	1. 922939021
7427	布施	3	2	2. 748872224	1. 922939021
31599	怖畏	3	2	2. 748872224	1. 922939021
15	普	3	2	2. 748872224	1. 922939021
3882	聞捨慧	3	2	2. 748872224	1. 922939021
4738	奉行	3	2	2. 748872224	1. 922939021
33229	法要	3	2	2. 748872224	1. 922939021
32751	法慳	3	2	2. 748872224	1. 922939021
24982	磨瑩	3	2	2. 748872224	1. 922939021
37846	未來界	3	2	2. 748872224	1. 922939021
37858	妙界	3	2	2. 748872224	1. 922939021
8502	無害	3	2	2. 748872224	1. 922939021
37869	無記界	3	2	2. 748872224	1. 922939021
24968	無勝解	3	2	2. 748872224	1. 922939021
36026	無色定	3	2	2. 748872224	1. 922939021
37802	無明界	3	2	2. 748872224	1. 922939021
37891	無漏界	3	2	2. 748872224	1. 922939021
37879	無學界	3	2	2. 748872224	1. 922939021
37901	無爲界	3	2	2. 748872224	1. 922939021
4268	滅諦	3	2	2. 748872224	1. 922939021
37800	憂界	3	2	2. 748872224	1. 922939021
23449	有堪任性	3	2	2. 748872224	1. 922939021
2668	有虚誑語者	3	2	2. 748872224	1. 922939021
629	有徳	3	2	2. 748872224	1. 922939021
37890	有漏界	3	2	2. 748872224	1. 922939021
7804	有學善根	3	2	2. 748872224	1. 922939021
37900	有爲界	3	2	2. 748872224	1. 922939021
23451	踊躍性	3	2	2. 748872224	1. 922939021
4746	令住	3	2	2. 748872224	1. 922939021
37856	劣界	3	2	2. 748872224	1. 922939021
24984	嚴飾	3	2	2. 748872224	1. 922939021
910	墮諸惡趣	3	2	2. 748872224	1. 922939021
37878	學界	3	2	2. 748872224	1. 922939021
5429	從彼而生	3	2	2. 748872224	1. 922939021
6655	應請	3	2	2. 748872224	1. 922939021
27896	晝	3	2	2. 748872224	1. 922939021
28339	樂住	3	2	2. 748872224	1. 922939021
13795	樂欲	3	2	2. 748872224	1. 922939021
23447	歡欣	3	2	2. 748872224	1. 922939021
23708	熾然	3	2	2. 748872224	1. 922939021
40066	當有	3	2	2. 748872224	1. 922939021
17191	穢惡	3	2	2. 748872224	1. 922939021
44049	纏縛	3	2	2. 748872224	1. 922939021
22666	舍利子	3	2	2. 748872224	1. 922939021
5726	號	3	2	2. 748872224	1. 922939021
33942	蜎	3	2	2. 748872224	1. 922939021
43204	觸爲縁故生受	3	2	2. 748872224	1. 922939021
9548	貪愛	3	2	2. 748872224	1. 922939021
4854	瞻部洲	3	2	2. 748872224	1. 922939021
36023	靜慮中間	3	2	2. 748872224	1. 922939021

32147	顯欲	3	2	2.748872224	1.922939021
32664	鬭訟	3	2	2.748872224	1.922939021
40950	龜苦障	3	2	2.748872224	1.922939021
27232	空無邊處	15	3	7.662384437	1.894167091
19304	行蘊	15	3	7.662384437	1.894167091
24224	修定	15	3	7.662384437	1.894167091
4835	正等覺	15	3	7.662384437	1.894167091
8484	第四靜慮	15	3	7.662384437	1.894167091
20183	苦滅聖諦	14	3	7.151558808	1.858923764
28084	四大種所造	14	3	7.151558808	1.858923764
23659	心勝解	14	3	7.151558808	1.858923764
29763	心定	14	3	7.151558808	1.858923764
8462	第二靜慮	14	3	7.151558808	1.858923764
24937	不相應行	14	3	7.151558808	1.858923764
38022	無處	14	3	7.151558808	1.858923764
874	無瞋	14	3	7.151558808	1.858923764
872	無貪	14	3	7.151558808	1.858923764
20686	有情類	14	3	7.151558808	1.858923764
3887	安立	13	3	6.640733178	1.821067512
643	正法	13	3	6.640733178	1.821067512
23655	造心意業	13	3	6.640733178	1.821067512
7417	超	13	3	6.640733178	1.821067512
1954	母	13	3	6.640733178	1.821067512
3177	方便	13	3	6.640733178	1.821067512
6624	妙行	13	3	6.640733178	1.821067512
5466	無上	13	3	6.640733178	1.821067512
13959	無癡	13	3	6.640733178	1.821067512
25637	勵意不息	13	3	6.640733178	1.821067512
16929	沒	13	3	6.640733178	1.821067512
17396	隱沒	13	3	6.640733178	1.821067512
35298	異語	12	3	6.129907549	1.780179645
8957	可樂	12	3	6.129907549	1.780179645
32191	愁	12	3	6.129907549	1.780179645
32195	擾惱	12	3	6.129907549	1.780179645
5190	知見	12	3	6.129907549	1.780179645
5659	婆羅門	12	3	6.129907549	1.780179645
35226	礙	12	3	6.129907549	1.780179645
35156	意根	11	3	5.61908192	1.735732003
9391	往	11	3	5.61908192	1.735732003
42116	希求	11	3	5.61908192	1.735732003
17756	合	11	3	5.61908192	1.735732003
7097	四聖諦	11	3	5.61908192	1.735732003
4431	耳根	11	3	5.61908192	1.735732003
9265	信解	11	3	5.61908192	1.735732003
28076	身根	11	3	5.61908192	1.735732003
10441	勢猛	11	3	5.61908192	1.735732003
6882	清淨	11	3	5.61908192	1.735732003
9464	歎	11	3	5.61908192	1.735732003
10443	難制	11	3	5.61908192	1.735732003
20684	彼彼	11	3	5.61908192	1.735732003
25568	朋友	11	3	5.61908192	1.735732003

2120	無二	11	3	5.61908192	1.735732003
10440	勇健	11	3	5.61908192	1.735732003
8091	離染	11	3	5.61908192	1.735732003
9921	臥具	10	3	5.108256291	1.68704512
23068	蓋	10	3	5.108256291	1.68704512
35151	眼根	10	3	5.108256291	1.68704512
6172	見道所斷	10	3	5.108256291	1.68704512
6135	現法中	10	3	5.108256291	1.68704512
29976	黒	10	3	5.108256291	1.68704512
8113	三漏	10	3	5.108256291	1.68704512
8951	四聖種	10	3	5.108256291	1.68704512
4262	都	10	3	5.108256291	1.68704512
8481	不樂	10	3	5.108256291	1.68704512
37787	無悲界	10	3	5.108256291	1.68704512
8449	有伺	10	3	5.108256291	1.68704512
38386	有執	10	3	5.108256291	1.68704512
8448	有尋	10	3	5.108256291	1.68704512
5410	六處	10	3	5.108256291	1.68704512
19196	解脫心	9	3	4.597430662	1.633224268
22482	喜樂	9	3	4.597430662	1.633224268
4789	鬼界	9	3	4.597430662	1.633224268
6785	苦速通行	9	3	4.597430662	1.633224268
6783	苦遲通行	9	3	4.597430662	1.633224268
5690	現觀	9	3	4.597430662	1.633224268
21780	後有	9	3	4.597430662	1.633224268
7518	光明	9	3	4.597430662	1.633224268
36357	香處	9	3	4.597430662	1.633224268
17426	識界	9	3	4.597430662	1.633224268
29920	所見	9	3	4.597430662	1.633224268
24135	心無警覺	9	3	4.597430662	1.633224268
4942	心明記性	9	3	4.597430662	1.633224268
15507	善心	9	3	4.597430662	1.633224268
9012	耽嗜	9	3	4.597430662	1.633224268
4656	能得	9	3	4.597430662	1.633224268
23305	遍伺察	9	3	4.597430662	1.633224268
36363	法處	9	3	4.597430662	1.633224268
36359	味處	9	3	4.597430662	1.633224268
37788	無害界	9	3	4.597430662	1.633224268
38419	無執	9	3	4.597430662	1.633224268
38387	有受	9	3	4.597430662	1.633224268
15489	惡心	9	3	4.597430662	1.633224268
6789	樂速通行	9	3	4.597430662	1.633224268
6787	樂遲通行	9	3	4.597430662	1.633224268
351	歸	9	3	4.597430662	1.633224268
44418	爲取	9	3	4.597430662	1.633224268
36355	聲處	9	3	4.597430662	1.633224268
38748	&M-041070;鉢羅風	1	1	1.609437929	1.609437929
34083	&M-042990;肉	1	1	1.609437929	1.609437929
2251	&M-061640;妹守護	1	1	1.609437929	1.609437929
33710	&M-106610;	1	1	1.609437929	1.609437929
23569	&M-108120;睡蓋	1	1	1.609437929	1.609437929

19437	&M-111580;憂	1	1	1. 609437929	1. 609437929
34529	&M-162280;	1	1	1. 609437929	1. 609437929
38551	&M-164760;伽河	1	1	1. 609437929	1. 609437929
38676	&M-190050;然	1	1	1. 609437929	1. 609437929
33186	&M-193910;髡	1	1	1. 609437929	1. 609437929
7971	&M-194100;渴永息	1	1	1. 609437929	1. 609437929
9448	&M-194100;惶	1	1	1. 609437929	1. 609437929
20896	&M-224160;&M-226300;	1	1	1. 609437929	1. 609437929
20891	&M-224200;病	1	1	1. 609437929	1. 609437929
20897	&M-224440;下	1	1	1. 609437929	1. 609437929
36516	&M-226850;	1	1	1. 609437929	1. 609437929
38749	&M-317450;鉢羅風	1	1	1. 609437929	1. 609437929
26801	&M-395700;曇跋羅樹	1	1	1. 609437929	1. 609437929
38554	&M-434470;氏羅筏底河	1	1	1. 609437929	1. 609437929
20528	阿若多	1	1	1. 609437929	1. 609437929
20595	阿素洛衆	1	1	1. 609437929	1. 609437929
7381	阿難	1	1	1. 609437929	1. 609437929
1	阿毘達磨法蘊足論卷第一	1	1	1. 609437929	1. 609437929
31303	阿毘達磨法蘊足論卷第九	1	1	1. 609437929	1. 609437929
15247	阿毘達磨法蘊足論卷第五	1	1	1. 609437929	1. 609437929
7065	阿毘達磨法蘊足論卷第三	1	1	1. 609437929	1. 609437929
11211	阿毘達磨法蘊足論卷第四	1	1	1. 609437929	1. 609437929
23266	阿毘達磨法蘊足論卷第七	1	1	1. 609437929	1. 609437929
35092	阿毘達磨法蘊足論卷第十	1	1	1. 609437929	1. 609437929
38910	阿毘達磨法蘊足論卷第十一	1	1	1. 609437929	1. 609437929
42712	阿毘達磨法蘊足論卷第十二	1	1	1. 609437929	1. 609437929
3691	阿毘達磨法蘊足論卷第二	1	1	1. 609437929	1. 609437929
27199	阿毘達磨法蘊足論卷第八	1	1	1. 609437929	1. 609437929
19281	阿毘達磨法蘊足論卷第六	1	1	1. 609437929	1. 609437929
7218	阿羅漢果證	1	1	1. 609437929	1. 609437929
5032	阿羅漢性	1	1	1. 609437929	1. 609437929
24913	哀憐	1	1	1. 609437929	1. 609437929
24914	哀憐性	1	1	1. 609437929	1. 609437929
46048	愛苦蘊爲緣	1	1	1. 609437929	1. 609437929
36295	愛言	1	1	1. 609437929	1. 609437929
23625	愛水	1	1	1. 609437929	1. 609437929
44597	愛能觀行	1	1	1. 609437929	1. 609437929
29729	愛味	1	1	1. 609437929	1. 609437929
38000	愛滅故取滅	1	1	1. 609437929	1. 609437929
45230	愛爲依	1	1	1. 609437929	1. 609437929
44219	愛爲緣故求	1	1	1. 609437929	1. 609437929
45231	愛爲建立	1	1	1. 609437929	1. 609437929
44317	愛爲其因	1	1	1. 609437929	1. 609437929
44318	愛爲其集	1	1	1. 609437929	1. 609437929
44316	愛爲由緒	1	1	1. 609437929	1. 609437929
9067	愛脩	1	1	1. 609437929	1. 609437929
24180	安適	1	1	1. 609437929	1. 609437929
7639	安樂界	1	1	1. 609437929	1. 609437929
6806	安隱行	1	1	1. 609437929	1. 609437929
42393	按摩	1	1	1. 609437929	1. 609437929
42383	按摩睡眠	1	1	1. 609437929	1. 609437929

20810	暗鈍	1	1	1. 609437929	1. 609437929
25300	案摩	1	1	1. 609437929	1. 609437929
28856	闇昧心	1	1	1. 609437929	1. 609437929
44553	以受爲縁	1	1	1. 609437929	1. 609437929
2034	以少多財	1	1	1. 609437929	1. 609437929
6066	以如是相隨念法	1	1	1. 609437929	1. 609437929
5241	以門	1	1	1. 609437929	1. 609437929
5242	以理	1	1	1. 609437929	1. 609437929
44582	以六處爲縁	1	1	1. 609437929	1. 609437929
44568	以觸爲縁	1	1	1. 609437929	1. 609437929
38800	依空行風	1	1	1. 609437929	1. 609437929
37990	依此無彼無	1	1	1. 609437929	1. 609437929
23495	依離	1	1	1. 609437929	1. 609437929
4326	威猛	1	1	1. 609437929	1. 609437929
43788	意起味	1	1	1. 609437929	1. 609437929
37246	意識相應諸受	1	1	1. 609437929	1. 609437929
45991	意識相應不平等受	1	1	1. 609437929	1. 609437929
37050	意增上	1	1	1. 609437929	1. 609437929
43137	意法意識爲縁	1	1	1. 609437929	1. 609437929
41885	意法爲縁生意識	1	1	1. 609437929	1. 609437929
43408	意味受爲縁	1	1	1. 609437929	1. 609437929
43791	意味受爲縁故	1	1	1. 609437929	1. 609437929
43113	意爲内縁	1	1	1. 609437929	1. 609437929
40241	異滅	1	1	1. 609437929	1. 609437929
38356	異了別	1	1	1. 609437929	1. 609437929
17218	胃	1	1	1. 609437929	1. 609437929
3864	衣食等具	1	1	1. 609437929	1. 609437929
2306	衣食之資	1	1	1. 609437929	1. 609437929
33530	衣鉢等	1	1	1. 609437929	1. 609437929
33351	衣藥等	1	1	1. 609437929	1. 609437929
34545	謂心剛強	1	1	1. 609437929	1. 609437929
21290	違聖心	1	1	1. 609437929	1. 609437929
7015	一戒性	1	1	1. 609437929	1. 609437929
22776	一汲水女人	1	1	1. 609437929	1. 609437929
5312	一向鮮白	1	1	1. 609437929	1. 609437929
5313	一向微妙	1	1	1. 609437929	1. 609437929
5314	一向無罪	1	1	1. 609437929	1. 609437929
39867	一四種	1	1	1. 609437929	1. 609437929
5368	一至永至	1	1	1. 609437929	1. 609437929
22677	一邪命外道	1	1	1. 609437929	1. 609437929
31793	一趣性	1	1	1. 609437929	1. 609437929
6876	一趣道	1	1	1. 609437929	1. 609437929
5786	一切境	1	1	1. 609437929	1. 609437929
5217	一切苦集滅道	1	1	1. 609437929	1. 609437929
21235	一切五取蘊苦	1	1	1. 609437929	1. 609437929
35176	一切根	1	1	1. 609437929	1. 609437929
31013	一切財寶	1	1	1. 609437929	1. 609437929
4378	一切衆	1	1	1. 609437929	1. 609437929
2443	一切女人	1	1	1. 609437929	1. 609437929
5187	一切正性	1	1	1. 609437929	1. 609437929
7531	一切僧	1	1	1. 609437929	1. 609437929

5063	一切道	1	1	1. 609437929	1. 609437929
29318	一切不善慧	1	1	1. 609437929	1. 609437929
7341	一切和合部類衆中	1	1	1. 609437929	1. 609437929
31003	一切慳垢	1	1	1. 609437929	1. 609437929
6974	一説	1	1	1. 609437929	1. 609437929
7017	一説性	1	1	1. 609437929	1. 609437929
34812	一日	1	1	1. 609437929	1. 609437929
38143	一如來	1	1	1. 609437929	1. 609437929
34804	一年	1	1	1. 609437929	1. 609437929
6975	一別解脱	1	1	1. 609437929	1. 609437929
7018	一別解脱性	1	1	1. 609437929	1. 609437929
26790	一林	1	1	1. 609437929	1. 609437929
38131	一輪王	1	1	1. 609437929	1. 609437929
7016	一學性	1	1	1. 609437929	1. 609437929
35079	一斷時	1	1	1. 609437929	1. 609437929
22803	一過&M-033020;羅種	1	1	1. 609437929	1. 609437929
3400	咽	1	1	1. 609437929	1. 609437929
38852	咽喉	1	1	1. 609437929	1. 609437929
44277	因於攝受	1	1	1. 609437929	1. 609437929
23951	因定	1	1	1. 609437929	1. 609437929
2050	因破敵國	1	1	1. 609437929	1. 609437929
2044	因伐他國	1	1	1. 609437929	1. 609437929
5433	因彼而起	1	1	1. 609437929	1. 609437929
5434	因彼而出	1	1	1. 609437929	1. 609437929
5432	因彼而生	1	1	1. 609437929	1. 609437929
44227	因防護	1	1	1. 609437929	1. 609437929
23494	因離	1	1	1. 609437929	1. 609437929
16939	引水令流	1	1	1. 609437929	1. 609437929
10628	引菩提	1	1	1. 609437929	1. 609437929
4480	引攝其心	1	1	1. 609437929	1. 609437929
38449	右旋	1	1	1. 609437929	1. 609437929
23062	映心	1	1	1. 609437929	1. 609437929
5617	永捨貪瞋癡等一切煩惱	1	1	1. 609437929	1. 609437929
5626	永除曲穢	1	1	1. 609437929	1. 609437929
5858	永破一切貪瞋癡等惡不善法	1	1	1. 609437929	1. 609437929
5860	永破當來生老病死	1	1	1. 609437929	1. 609437929
5867	永破貪瞋癡惡不善法	1	1	1. 609437929	1. 609437929
5859	永破雜染後有熾然苦異熟果	1	1	1. 609437929	1. 609437929
5348	永斷根頂	1	1	1. 609437929	1. 609437929
4170	永沒	1	1	1. 609437929	1. 609437929
5619	永盡貪瞋癡等一切煩惱	1	1	1. 609437929	1. 609437929
36633	詠聲	1	1	1. 609437929	1. 609437929
31236	悅預	1	1	1. 609437929	1. 609437929
3827	越度	1	1	1. 609437929	1. 609437929
25346	炎熾	1	1	1. 609437929	1. 609437929
43305	緣謂觸	1	1	1. 609437929	1. 609437929
40210	緣起性	1	1	1. 609437929	1. 609437929
37960	緣起善巧	1	1	1. 609437929	1. 609437929
39870	緣起品第二十一之一	1	1	1. 609437929	1. 609437929
42715	緣起品第二十一之餘	1	1	1. 609437929	1. 609437929
45783	緣生故起	1	1	1. 609437929	1. 609437929

40549	縁生諸法	1	1	1. 609437929	1. 609437929
40395	縁生無知	1	1	1. 609437929	1. 609437929
22653	縁彼生	1	1	1. 609437929	1. 609437929
22617	縁彼貪	1	1	1. 609437929	1. 609437929
40212	縁已生法性	1	1	1. 609437929	1. 609437929
31625	遠射	1	1	1. 609437929	1. 609437929
20487	遠塵	1	1	1. 609437929	1. 609437929
2163	遠逃逝	1	1	1. 609437929	1. 609437929
41264	於彼起識	1	1	1. 609437929	1. 609437929
40930	於無想天	1	1	1. 609437929	1. 609437929
5330	往趣妙法	1	1	1. 609437929	1. 609437929
5289	往來顧視	1	1	1. 609437929	1. 609437929
2317	恩恤	1	1	1. 609437929	1. 609437929
38739	下行風	1	1	1. 609437929	1. 609437929
2495	下至授擲花鬘等信	1	1	1. 609437929	1. 609437929
40546	下劣勝妙法	1	1	1. 609437929	1. 609437929
40389	下劣勝妙法無知	1	1	1. 609437929	1. 609437929
2438	加罰	1	1	1. 609437929	1. 609437929
36882	可意味	1	1	1. 609437929	1. 609437929
40295	可破壞	1	1	1. 609437929	1. 609437929
6112	可非善説	1	1	1. 609437929	1. 609437929
25475	可名慈心定加行	1	1	1. 609437929	1. 609437929
9201	可樂法	1	1	1. 609437929	1. 609437929
36754	果香	1	1	1. 609437929	1. 609437929
36870	果味	1	1	1. 609437929	1. 609437929
36632	歌聲	1	1	1. 609437929	1. 609437929
38675	火熾盛	1	1	1. 609437929	1. 609437929
36753	花香	1	1	1. 609437929	1. 609437929
36869	花味	1	1	1. 609437929	1. 609437929
2472	花鬘等	1	1	1. 609437929	1. 609437929
5130	過去佛	1	1	1. 609437929	1. 609437929
34816	過此夜	1	1	1. 609437929	1. 609437929
34814	過此晝	1	1	1. 609437929	1. 609437929
34806	過七月	1	1	1. 609437929	1. 609437929
34810	過七日	1	1	1. 609437929	1. 609437929
34096	我所想	1	1	1. 609437929	1. 609437929
33038	我之種姓	1	1	1. 609437929	1. 609437929
44756	我慢行	1	1	1. 609437929	1. 609437929
40118	我論相應	1	1	1. 609437929	1. 609437929
32546	我當於彼亦如是作	1	1	1. 609437929	1. 609437929
5888	解説	1	1	1. 609437929	1. 609437929
7281	解脱具足者	1	1	1. 609437929	1. 609437929
38972	塊	1	1	1. 609437929	1. 609437929
9450	悔恨	1	1	1. 609437929	1. 609437929
4765	改易	1	1	1. 609437929	1. 609437929
44300	皆因於愛	1	1	1. 609437929	1. 609437929
44246	皆因防護	1	1	1. 609437929	1. 609437929
7965	皆已永斷	1	1	1. 609437929	1. 609437929
7264	開曉	1	1	1. 609437929	1. 609437929
38891	外空迴	1	1	1. 609437929	1. 609437929
33899	外現堅貞	1	1	1. 609437929	1. 609437929

19860	外五結	1	1	1. 609437929	1. 609437929
19786	外四蓋	1	1	1. 609437929	1. 609437929
19939	外想蘊	1	1	1. 609437929	1. 609437929
2521	外道女	1	1	1. 609437929	1. 609437929
19930	外六覺支	1	1	1. 609437929	1. 609437929
1606	害心	1	1	1. 609437929	1. 609437929
1247	害非殺	1	1	1. 609437929	1. 609437929
1265	害亦殺	1	1	1. 609437929	1. 609437929
27407	蓋纏	1	1	1. 609437929	1. 609437929
33426	獲利	1	1	1. 609437929	1. 609437929
25246	渴苦	1	1	1. 609437929	1. 609437929
3386	蒲萄酒	1	1	1. 609437929	1. 609437929
38429	瓦	1	1	1. 609437929	1. 609437929
37620	乾蘆草舍	1	1	1. 609437929	1. 609437929
25120	寒苦	1	1	1. 609437929	1. 609437929
20889	寒病	1	1	1. 609437929	1. 609437929
30906	堪受供養	1	1	1. 609437929	1. 609437929
36878	甘味	1	1	1. 609437929	1. 609437929
4233	甘露	1	1	1. 609437929	1. 609437929
38322	甘露鼓	1	1	1. 609437929	1. 609437929
17215	肝	1	1	1. 609437929	1. 609437929
2816	閑法律	1	1	1. 609437929	1. 609437929
43745	眼起染	1	1	1. 609437929	1. 609437929
38848	眼穴	1	1	1. 609437929	1. 609437929
37474	眼識所了別色	1	1	1. 609437929	1. 609437929
29028	眼識相應勝慧	1	1	1. 609437929	1. 609437929
43128	眼色眼識爲縁	1	1	1. 609437929	1. 609437929
38347	眼色爲縁所生眼識	1	1	1. 609437929	1. 609437929
41854	眼色爲縁生眼識	1	1	1. 609437929	1. 609437929
36434	眼増上	1	1	1. 609437929	1. 609437929
43732	眼中	1	1	1. 609437929	1. 609437929
43740	眼中非都無味	1	1	1. 609437929	1. 609437929
20871	眼痛	1	1	1. 609437929	1. 609437929
43635	眼味	1	1	1. 609437929	1. 609437929
43652	眼味受爲縁故	1	1	1. 609437929	1. 609437929
43104	眼爲内縁	1	1	1. 609437929	1. 609437929
37466	眼觸爲等起	1	1	1. 609437929	1. 609437929
26338	喜相	1	1	1. 609437929	1. 609437929
4455	奇	1	1	1. 609437929	1. 609437929
42309	希求於食	1	1	1. 609437929	1. 609437929
42258	希求於暖	1	1	1. 609437929	1. 609437929
42300	希求於冷	1	1	1. 609437929	1. 609437929
42346	希求於飲	1	1	1. 609437929	1. 609437929
42382	希求止息	1	1	1. 609437929	1. 609437929
35142	幾種	1	1	1. 609437929	1. 609437929
34077	規他生命	1	1	1. 609437929	1. 609437929
46047	起愛苦蘊	1	1	1. 609437929	1. 609437929
32554	起怨起恨	1	1	1. 609437929	1. 609437929
44754	起我慢	1	1	1. 609437929	1. 609437929
44975	起戒禁取	1	1	1. 609437929	1. 609437929
32553	起業堅固	1	1	1. 609437929	1. 609437929

44973	起禁取	1	1	1. 609437929	1. 609437929
41950	起俱生識	1	1	1. 609437929	1. 609437929
4085	起現法中	1	1	1. 609437929	1. 609437929
28863	起光明相	1	1	1. 609437929	1. 609437929
46035	起行苦蘊	1	1	1. 609437929	1. 609437929
46037	起識苦蘊	1	1	1. 609437929	1. 609437929
40490	起邪業	1	1	1. 609437929	1. 609437929
40498	起邪勤	1	1	1. 609437929	1. 609437929
40486	起邪語	1	1	1. 609437929	1. 609437929
40482	起邪思惟	1	1	1. 609437929	1. 609437929
40506	起邪定	1	1	1. 609437929	1. 609437929
40502	起邪念	1	1	1. 609437929	1. 609437929
40494	起邪命	1	1	1. 609437929	1. 609437929
46049	起取苦蘊取苦蘊爲縁	1	1	1. 609437929	1. 609437929
46045	起受苦蘊	1	1	1. 609437929	1. 609437929
41626	起愁俱生身業語業	1	1	1. 609437929	1. 609437929
1586	起衆生想	1	1	1. 609437929	1. 609437929
29225	起諸善法	1	1	1. 609437929	1. 609437929
37631	起諸怖畏	1	1	1. 609437929	1. 609437929
46052	起生苦蘊	1	1	1. 609437929	1. 609437929
1828	起他攝受	1	1	1. 609437929	1. 609437929
22720	起不善	1	1	1. 609437929	1. 609437929
1601	起補特伽羅想	1	1	1. 609437929	1. 609437929
40467	起無量種惡不善法	1	1	1. 609437929	1. 609437929
41193	起無貪無瞋無癡俱生諸識	1	1	1. 609437929	1. 609437929
46039	起名色苦蘊	1	1	1. 609437929	1. 609437929
1594	起命者想	1	1	1. 609437929	1. 609437929
29227	起有記法	1	1	1. 609437929	1. 609437929
46050	起有苦蘊	1	1	1. 609437929	1. 609437929
1590	起有情想	1	1	1. 609437929	1. 609437929
1598	起養育想	1	1	1. 609437929	1. 609437929
2553	起欲界姪貪現前	1	1	1. 609437929	1. 609437929
46054	起老死苦蘊	1	1	1. 609437929	1. 609437929
46041	起六處苦蘊	1	1	1. 609437929	1. 609437929
22709	起惡尋思	1	1	1. 609437929	1. 609437929
46043	起觸苦蘊	1	1	1. 609437929	1. 609437929
41184	起貪瞋癡俱生諸識	1	1	1. 609437929	1. 609437929
3879	軌範及所行具	1	1	1. 609437929	1. 609437929
3877	軌範具	1	1	1. 609437929	1. 609437929
25204	飢苦	1	1	1. 609437929	1. 609437929
23230	疑性	1	1	1. 609437929	1. 609437929
23217	疑箭	1	1	1. 609437929	1. 609437929
3774	疑斷	1	1	1. 609437929	1. 609437929
40121	吉凶論相應	1	1	1. 609437929	1. 609437929
38227	吉祥事	1	1	1. 609437929	1. 609437929
36386	詰問	1	1	1. 609437929	1. 609437929
38446	杵藏	1	1	1. 609437929	1. 609437929
9197	久遠已來	1	1	1. 609437929	1. 609437929
3348	及末沱酒	1	1	1. 609437929	1. 609437929
38219	求外道爲師	1	1	1. 609437929	1. 609437929
38221	求外道爲福田	1	1	1. 609437929	1. 609437929

9578	求時勞倦	1	1	1. 609437929	1. 609437929
33488	求利者	1	1	1. 609437929	1. 609437929
44220	求爲緣故得	1	1	1. 609437929	1. 609437929
21924	究竟果	1	1	1. 609437929	1. 609437929
29516	究竟盡	1	1	1. 609437929	1. 609437929
5746	去來佛	1	1	1. 609437929	1. 609437929
3263	虛想等	1	1	1. 609437929	1. 609437929
127	虛誑緣	1	1	1. 609437929	1. 609437929
3873	供養及恭敬具	1	1	1. 609437929	1. 609437929
3871	供養具	1	1	1. 609437929	1. 609437929
32447	凶勃	1	1	1. 609437929	1. 609437929
38757	強風	1	1	1. 609437929	1. 609437929
3872	恭敬具足	1	1	1. 609437929	1. 609437929
28626	恭敬攝受	1	1	1. 609437929	1. 609437929
30099	恭敬聽聞	1	1	1. 609437929	1. 609437929
41605	教誨那地迦經中	1	1	1. 609437929	1. 609437929
3418	狂亂	1	1	1. 609437929	1. 609437929
9396	矯設	1	1	1. 609437929	1. 609437929
38744	胸風	1	1	1. 609437929	1. 609437929
45270	業能感後有名有	1	1	1. 609437929	1. 609437929
32446	極焰	1	1	1. 609437929	1. 609437929
32444	極煙	1	1	1. 609437929	1. 609437929
22587	極可愛	1	1	1. 609437929	1. 609437929
22603	極可希	1	1	1. 609437929	1. 609437929
22597	極可求	1	1	1. 609437929	1. 609437929
22605	極可繫	1	1	1. 609437929	1. 609437929
22601	極可縛	1	1	1. 609437929	1. 609437929
22599	極可悶	1	1	1. 609437929	1. 609437929
22591	極可欲	1	1	1. 609437929	1. 609437929
22593	極可樂	1	1	1. 609437929	1. 609437929
22595	極可貪	1	1	1. 609437929	1. 609437929
22589	極可醉	1	1	1. 609437929	1. 609437929
32733	極苦	1	1	1. 609437929	1. 609437929
32679	極執性	1	1	1. 609437929	1. 609437929
32737	極嫉	1	1	1. 609437929	1. 609437929
32680	極取性	1	1	1. 609437929	1. 609437929
32731	極威	1	1	1. 609437929	1. 609437929
32735	極妬	1	1	1. 609437929	1. 609437929
33061	極悶	1	1	1. 609437929	1. 609437929
28495	極熾盛	1	1	1. 609437929	1. 609437929
32844	極誑	1	1	1. 609437929	1. 609437929
33059	極醉	1	1	1. 609437929	1. 609437929
14427	勤三摩地勝行成就神足者	1	1	1. 609437929	1. 609437929
30103	勤脩諸善	1	1	1. 609437929	1. 609437929
9368	欽重	1	1	1. 609437929	1. 609437929
23306	近伺察	1	1	1. 609437929	1. 609437929
31620	近射	1	1	1. 609437929	1. 609437929
23821	近寂靜	1	1	1. 609437929	1. 609437929
7920	九十二諸隨眠永斷	1	1	1. 609437929	1. 609437929
28837	俱行之心	1	1	1. 609437929	1. 609437929
41987	俱生識	1	1	1. 609437929	1. 609437929

23003	俱不出家	1	1	1. 609437929	1. 609437929
24047	俱有之心	1	1	1. 609437929	1. 609437929
3958	句義	1	1	1. 609437929	1. 609437929
33903	狗行	1	1	1. 609437929	1. 609437929
38978	苦具	1	1	1. 609437929	1. 609437929
33194	苦行等	1	1	1. 609437929	1. 609437929
6409	苦集滅道現觀道時	1	1	1. 609437929	1. 609437929
40381	苦集滅道無知	1	1	1. 609437929	1. 609437929
6115	苦説爲苦	1	1	1. 609437929	1. 609437929
36876	苦味	1	1	1. 609437929	1. 609437929
46031	苦蘊聚	1	1	1. 609437929	1. 609437929
5787	具一切智見	1	1	1. 609437929	1. 609437929
2870	具款	1	1	1. 609437929	1. 609437929
8471	具捨念	1	1	1. 609437929	1. 609437929
7266	具勝	1	1	1. 609437929	1. 609437929
5869	具勝無漏法	1	1	1. 609437929	1. 609437929
5848	具大威德	1	1	1. 609437929	1. 609437929
37600	具白	1	1	1. 609437929	1. 609437929
37645	愚夫生	1	1	1. 609437929	1. 609437929
37678	愚夫法	1	1	1. 609437929	1. 609437929
20611	空行	1	1	1. 609437929	1. 609437929
27562	空無邊處定俱有意業	1	1	1. 609437929	1. 609437929
27581	空無邊處定俱有諸法	1	1	1. 609437929	1. 609437929
27568	空無邊處定俱有勝解	1	1	1. 609437929	1. 609437929
27555	空無邊處定俱有心	1	1	1. 609437929	1. 609437929
27506	空無邊處定相	1	1	1. 609437929	1. 609437929
22814	遇惡	1	1	1. 609437929	1. 609437929
5290	屈伸俯仰	1	1	1. 609437929	1. 609437929
18	群生	1	1	1. 609437929	1. 609437929
20639	慶	1	1	1. 609437929	1. 609437929
7277	慧具足者	1	1	1. 609437929	1. 609437929
33364	敬信家	1	1	1. 609437929	1. 609437929
45388	繫心希求	1	1	1. 609437929	1. 609437929
9881	迎請	1	1	1. 609437929	1. 609437929
23351	擊鼓	1	1	1. 609437929	1. 609437929
38753	結風	1	1	1. 609437929	1. 609437929
16943	結跏趺坐	1	1	1. 609437929	1. 609437929
16916	堅厚	1	1	1. 609437929	1. 609437929
16935	堅障	1	1	1. 609437929	1. 609437929
3487	堅正	1	1	1. 609437929	1. 609437929
34342	捲跼	1	1	1. 609437929	1. 609437929
33355	見供	1	1	1. 609437929	1. 609437929
40116	見趣	1	1	1. 609437929	1. 609437929
16913	見所變	1	1	1. 609437929	1. 609437929
3570	見諦	1	1	1. 609437929	1. 609437929
33421	見惠	1	1	1. 609437929	1. 609437929
585	見餘離殺生等	1	1	1. 609437929	1. 609437929
33395	賢士	1	1	1. 609437929	1. 609437929
33396	賢女	1	1	1. 609437929	1. 609437929
23631	賢聖仙	1	1	1. 609437929	1. 609437929
34272	現&M-236530;&M-112110;	1	1	1. 609437929	1. 609437929

33192	現威	1	1	1. 609437929	1. 609437929
32478	現作無義	1	1	1. 609437929	1. 609437929
32501	現作有義	1	1	1. 609437929	1. 609437929
44613	現所起纏	1	1	1. 609437929	1. 609437929
9398	現相研磨	1	1	1. 609437929	1. 609437929
32645	現覆	1	1	1. 609437929	1. 609437929
32440	現忿	1	1	1. 609437929	1. 609437929
6152	現觀世尊正法可非現見	1	1	1. 609437929	1. 609437929
9182	古昔	1	1	1. 609437929	1. 609437929
9816	古昔聖種	1	1	1. 609437929	1. 609437929
2817	固正斷者	1	1	1. 609437929	1. 609437929
33006	己少劣	1	1	1. 609437929	1. 609437929
33018	己無德	1	1	1. 609437929	1. 609437929
20900	枯&M-222080;	1	1	1. 609437929	1. 609437929
20660	五&M-308280; 芻	1	1	1. 609437929	1. 609437929
19721	五蓋法	1	1	1. 609437929	1. 609437929
37237	五識身相應諸受	1	1	1. 609437929	1. 609437929
45987	五識相應不平等受	1	1	1. 609437929	1. 609437929
37185	五種蘊	1	1	1. 609437929	1. 609437929
28476	五十擔	1	1	1. 609437929	1. 609437929
7915	五順下分結永斷	1	1	1. 609437929	1. 609437929
34800	五年	1	1	1. 609437929	1. 609437929
262	五怖罪怨能寂靜者	1	1	1. 609437929	1. 609437929
40141	後永不生	1	1	1. 609437929	1. 609437929
42204	後世所受生老死識	1	1	1. 609437929	1. 609437929
40324	後聖	1	1	1. 609437929	1. 609437929
5134	後有熾然	1	1	1. 609437929	1. 609437929
9875	乞丐	1	1	1. 609437929	1. 609437929
28598	光明定	1	1	1. 609437929	1. 609437929
7396	功勞	1	1	1. 609437929	1. 609437929
33338	向去	1	1	1. 609437929	1. 609437929
20879	喉痛	1	1	1. 609437929	1. 609437929
25289	垢穢	1	1	1. 609437929	1. 609437929
34282	好親教	1	1	1. 609437929	1. 609437929
3486	恒勤	1	1	1. 609437929	1. 609437929
40244	恒時	1	1	1. 609437929	1. 609437929
40317	恒然	1	1	1. 609437929	1. 609437929
34603	構畫	1	1	1. 609437929	1. 609437929
36513	紅	1	1	1. 609437929	1. 609437929
3092	行於劫盜	1	1	1. 609437929	1. 609437929
46036	行苦蘊爲緣	1	1	1. 609437929	1. 609437929
30132	行非法行	1	1	1. 609437929	1. 609437929
37994	行滅故識滅	1	1	1. 609437929	1. 609437929
41549	行爲依	1	1	1. 609437929	1. 609437929
41548	行爲緣	1	1	1. 609437929	1. 609437929
41550	行爲建立	1	1	1. 609437929	1. 609437929
1834	劫心	1	1	1. 609437929	1. 609437929
109	劫盜緣	1	1	1. 609437929	1. 609437929
1704	劫盜心取	1	1	1. 609437929	1. 609437929
1769	劫盜心取不離劫盜	1	1	1. 609437929	1. 609437929
40391	黑白法無知	1	1	1. 609437929	1. 609437929

44307	此愛若無	1	1	1. 609437929	1. 609437929
5508	此意妙行	1	1	1. 609437929	1. 609437929
5509	此意妙行所感異熟	1	1	1. 609437929	1. 609437929
33397	此衣	1	1	1. 609437929	1. 609437929
41797	此界中	1	1	1. 609437929	1. 609437929
5541	此鬼界	1	1	1. 609437929	1. 609437929
5506	此語妙行	1	1	1. 609437929	1. 609437929
5507	此語妙行所感異熟	1	1	1. 609437929	1. 609437929
33399	此坐	1	1	1. 609437929	1. 609437929
34818	此時已	1	1	1. 609437929	1. 609437929
44552	此所生愛	1	1	1. 609437929	1. 609437929
5504	此身妙行	1	1	1. 609437929	1. 609437929
5505	此身妙行所感異熟	1	1	1. 609437929	1. 609437929
5532	此身惡行	1	1	1. 609437929	1. 609437929
5533	此身惡行所感異熟	1	1	1. 609437929	1. 609437929
5512	此善趣	1	1	1. 609437929	1. 609437929
44541	此能生愛	1	1	1. 609437929	1. 609437929
44557	此能生受	1	1	1. 609437929	1. 609437929
44572	此能生觸	1	1	1. 609437929	1. 609437929
32547	此能發忿	1	1	1. 609437929	1. 609437929
33398	此鉢	1	1	1. 609437929	1. 609437929
5540	此傍生	1	1	1. 609437929	1. 609437929
37991	此滅故彼滅	1	1	1. 609437929	1. 609437929
5544	此墮落	1	1	1. 609437929	1. 609437929
44932	此實餘迷謬	1	1	1. 609437929	1. 609437929
5543	此惡趣	1	1	1. 609437929	1. 609437929
5513	此樂世	1	1	1. 609437929	1. 609437929
5542	此險難	1	1	1. 609437929	1. 609437929
20630	頃	1	1	1. 609437929	1. 609437929
9594	今有	1	1	1. 609437929	1. 609437929
16900	今有神	1	1	1. 609437929	1. 609437929
36749	根香	1	1	1. 609437929	1. 609437929
45756	根熟	1	1	1. 609437929	1. 609437929
37433	根品	1	1	1. 609437929	1. 609437929
35095	根品第十七	1	1	1. 609437929	1. 609437929
36865	根味	1	1	1. 609437929	1. 609437929
32681	左取性	1	1	1. 609437929	1. 609437929
7762	沙門果品第四	1	1	1. 609437929	1. 609437929
33335	沙門釋子	1	1	1. 609437929	1. 609437929
9394	詐現	1	1	1. 609437929	1. 609437929
5155	坐臥具	1	1	1. 609437929	1. 609437929
5464	最勝最尊	1	1	1. 609437929	1. 609437929
7345	最上無上	1	1	1. 609437929	1. 609437929
5721	最上覺者	1	1	1. 609437929	1. 609437929
7344	最尊最勝	1	1	1. 609437929	1. 609437929
31408	最妙	1	1	1. 609437929	1. 609437929
5463	最稱第一	1	1	1. 609437929	1. 609437929
2530	妻&M-065750;	1	1	1. 609437929	1. 609437929
23327	細性	1	1	1. 609437929	1. 609437929
45896	財位一切喪失	1	1	1. 609437929	1. 609437929
32820	財法慳	1	1	1. 609437929	1. 609437929

33621	財利等	1	1	1. 609437929	1. 609437929
41905	作意等能助生意識	1	1	1. 609437929	1. 609437929
32551	作業難迴	1	1	1. 609437929	1. 609437929
38191	作五無間	1	1	1. 609437929	1. 609437929
31852	作事	1	1	1. 609437929	1. 609437929
34405	索細與龜	1	1	1. 609437929	1. 609437929
34402	索熟與生	1	1	1. 609437929	1. 609437929
34403	索生與熟	1	1	1. 609437929	1. 609437929
34404	索龜與細	1	1	1. 609437929	1. 609437929
1284	殺害事	1	1	1. 609437929	1. 609437929
1607	殺心	1	1	1. 609437929	1. 609437929
100	殺生縁	1	1	1. 609437929	1. 609437929
2457	殺縛	1	1	1. 609437929	1. 609437929
38553	薩刺渝河	1	1	1. 609437929	1. 609437929
34735	三衣	1	1	1. 609437929	1. 609437929
5425	三界所攝諸處	1	1	1. 609437929	1. 609437929
28472	三十擔	1	1	1. 609437929	1. 609437929
5759	三世行	1	1	1. 609437929	1. 609437929
45063	三法印	1	1	1. 609437929	1. 609437929
17057	三摩地勝行成就	1	1	1. 609437929	1. 609437929
39866	三六	1	1	1. 609437929	1. 609437929
23590	三寶	1	1	1. 609437929	1. 609437929
7663	三淨業	1	1	1. 609437929	1. 609437929
25403	三靜慮所受勝樂	1	1	1. 609437929	1. 609437929
34765	山川	1	1	1. 609437929	1. 609437929
4594	山頂上	1	1	1. 609437929	1. 609437929
28461	山澤曠野	1	1	1. 609437929	1. 609437929
38441	珊瑚	1	1	1. 609437929	1. 609437929
7324	讃問	1	1	1. 609437929	1. 609437929
33486	讃毀	1	1	1. 609437929	1. 609437929
36634	讃聲	1	1	1. 609437929	1. 609437929
25915	酸楚	1	1	1. 609437929	1. 609437929
25916	酸楚性	1	1	1. 609437929	1. 609437929
3706	四種法	1	1	1. 609437929	1. 609437929
37371	四受	1	1	1. 609437929	1. 609437929
28474	四十擔	1	1	1. 609437929	1. 609437929
17004	四勝定	1	1	1. 609437929	1. 609437929
30116	四正行	1	1	1. 609437929	1. 609437929
7493	四聖果	1	1	1. 609437929	1. 609437929
7490	四聖向	1	1	1. 609437929	1. 609437929
5453	四足	1	1	1. 609437929	1. 609437929
20620	四大王天	1	1	1. 609437929	1. 609437929
36637	四大種互相觸聲	1	1	1. 609437929	1. 609437929
24177	四大種身	1	1	1. 609437929	1. 609437929
23591	四諦	1	1	1. 609437929	1. 609437929
22461	四天道	1	1	1. 609437929	1. 609437929
34801	四年	1	1	1. 609437929	1. 609437929
7233	四雙補特伽羅	1	1	1. 609437929	1. 609437929
38316	四轉	1	1	1. 609437929	1. 609437929
2129	子孫	1	1	1. 609437929	1. 609437929
2315	子不殊	1	1	1. 609437929	1. 609437929

32685	師子執性	1	1	1. 609437929	1. 609437929
28651	思惟光明相想	1	1	1. 609437929	1. 609437929
3220	思明了	1	1	1. 609437929	1. 609437929
657	思擇義	1	1	1. 609437929	1. 609437929
769	思擇已	1	1	1. 609437929	1. 609437929
25290	支節	1	1	1. 609437929	1. 609437929
1195	施&M-282450;&M-098130;	1	1	1. 609437929	1. 609437929
9295	施主衣服	1	1	1. 609437929	1. 609437929
32834	施訖	1	1	1. 609437929	1. 609437929
36751	枝香	1	1	1. 609437929	1. 609437929
36867	枝味	1	1	1. 609437929	1. 609437929
36514	紫	1	1	1. 609437929	1. 609437929
45752	肢體	1	1	1. 609437929	1. 609437929
17226	脂	1	1	1. 609437929	1. 609437929
5238	至誠堅住	1	1	1. 609437929	1. 609437929
2329	諮白	1	1	1. 609437929	1. 609437929
33528	資給	1	1	1. 609437929	1. 609437929
33349	資身	1	1	1. 609437929	1. 609437929
3261	事不實	1	1	1. 609437929	1. 609437929
24725	慈俱行心	1	1	1. 609437929	1. 609437929
25495	慈俱有意業	1	1	1. 609437929	1. 609437929
25521	慈俱有諸法	1	1	1. 609437929	1. 609437929
25501	慈俱有勝解	1	1	1. 609437929	1. 609437929
25486	慈俱有心	1	1	1. 609437929	1. 609437929
25528	慈心定加行	1	1	1. 609437929	1. 609437929
24911	慈性	1	1	1. 609437929	1. 609437929
12687	持心者	1	1	1. 609437929	1. 609437929
33646	持息念	1	1	1. 609437929	1. 609437929
20886	痔病	1	1	1. 609437929	1. 609437929
38849	耳穴	1	1	1. 609437929	1. 609437929
20872	耳痛	1	1	1. 609437929	1. 609437929
10102	自&M-112010;舉	1	1	1. 609437929	1. 609437929
3890	自具尸羅	1	1	1. 609437929	1. 609437929
3883	自具淨信	1	1	1. 609437929	1. 609437929
33316	自今已後	1	1	1. 609437929	1. 609437929
2614	自妻	1	1	1. 609437929	1. 609437929
34042	自財物	1	1	1. 609437929	1. 609437929
895	自殺生	1	1	1. 609437929	1. 609437929
706	自思擇已	1	1	1. 609437929	1. 609437929
32627	自所犯	1	1	1. 609437929	1. 609437929
311	自傷	1	1	1. 609437929	1. 609437929
20044	自他法相	1	1	1. 609437929	1. 609437929
1011	自不離殺	1	1	1. 609437929	1. 609437929
329	自防	1	1	1. 609437929	1. 609437929
2423	自無眷屬	1	1	1. 609437929	1. 609437929
34478	自有啓請	1	1	1. 609437929	1. 609437929
921	自離殺	1	1	1. 609437929	1. 609437929
34474	自來謝過	1	1	1. 609437929	1. 609437929
33153	自傲誕性	1	1	1. 609437929	1. 609437929
9480	自濟	1	1	1. 609437929	1. 609437929
3060	自隱	1	1	1. 609437929	1. 609437929

44077	識一向是苦非樂	1	1	1. 609437929	1. 609437929
43598	識起染	1	1	1. 609437929	1. 609437929
46038	識苦蘊爲緣	1	1	1. 609437929	1. 609437929
7313	識知	1	1	1. 609437929	1. 609437929
43593	識中非都無味	1	1	1. 609437929	1. 609437929
43601	識味受	1	1	1. 609437929	1. 609437929
44191	識味受爲緣	1	1	1. 609437929	1. 609437929
44116	識味受爲緣故	1	1	1. 609437929	1. 609437929
27611	識無邊處定加行	1	1	1. 609437929	1. 609437929
37995	識滅故名色滅	1	1	1. 609437929	1. 609437929
41839	識爲依	1	1	1. 609437929	1. 609437929
41840	識爲建立	1	1	1. 609437929	1. 609437929
42180	識爲有緣	1	1	1. 609437929	1. 609437929
42194	識轉	1	1	1. 609437929	1. 609437929
31871	七依定	1	1	1. 609437929	1. 609437929
2000	七種婦	1	1	1. 609437929	1. 609437929
6890	七聖道支	1	1	1. 609437929	1. 609437929
34798	七年	1	1	1. 609437929	1. 609437929
19868	七覺支法	1	1	1. 609437929	1. 609437929
1836	執心	1	1	1. 609437929	1. 609437929
44833	執世間有邊	1	1	1. 609437929	1. 609437929
1286	執著	1	1	1. 609437929	1. 609437929
44842	執如來死後是有	1	1	1. 609437929	1. 609437929
44896	執無一切行無常	1	1	1. 609437929	1. 609437929
44894	執無苦無集無滅無道	1	1	1. 609437929	1. 609437929
44886	執佛正法非善說	1	1	1. 609437929	1. 609437929
44890	執佛弟子非具足妙行	1	1	1. 609437929	1. 609437929
40124	執爲己有	1	1	1. 609437929	1. 609437929
22951	失念暫起	1	1	1. 609437929	1. 609437929
21864	室宅	1	1	1. 609437929	1. 609437929
5293	悉皆嚴整	1	1	1. 609437929	1. 609437929
3867	質直及調順具	1	1	1. 609437929	1. 609437929
3865	質直具	1	1	1. 609437929	1. 609437929
34515	捨一	1	1	1. 609437929	1. 609437929
33090	捨加行	1	1	1. 609437929	1. 609437929
2057	捨棄	1	1	1. 609437929	1. 609437929
26825	捨行	1	1	1. 609437929	1. 609437929
38217	捨勝學處趣劣學處	1	1	1. 609437929	1. 609437929
118	邪行緣	1	1	1. 609437929	1. 609437929
38435	錫	1	1	1. 609437929	1. 609437929
34854	若位	1	1	1. 609437929	1. 609437929
38620	若此增盛	1	1	1. 609437929	1. 609437929
34853	若財	1	1	1. 609437929	1. 609437929
2414	主礙	1	1	1. 609437929	1. 609437929
34516	取一	1	1	1. 609437929	1. 609437929
1838	取心	1	1	1. 609437929	1. 609437929
38001	取滅故有滅	1	1	1. 609437929	1. 609437929
45319	取爲依	1	1	1. 609437929	1. 609437929
45245	取爲緣施設多有	1	1	1. 609437929	1. 609437929
45320	取爲建立	1	1	1. 609437929	1. 609437929
45194	取爲有緣	1	1	1. 609437929	1. 609437929

1193	守獄	1	1	1. 609437929	1. 609437929
3875	守根具足	1	1	1. 609437929	1. 609437929
34313	手足卷舒	1	1	1. 609437929	1. 609437929
5367	殊勝功德	1	1	1. 609437929	1. 609437929
5158	種種供養	1	1	1. 609437929	1. 609437929
45983	種種語業	1	1	1. 609437929	1. 609437929
38225	種種占卜	1	1	1. 609437929	1. 609437929
5341	種種難往趣法	1	1	1. 609437929	1. 609437929
33371	種種不實	1	1	1. 609437929	1. 609437929
3828	趣越度	1	1	1. 609437929	1. 609437929
22319	趣苦滅道	1	1	1. 609437929	1. 609437929
5366	趣出世間	1	1	1. 609437929	1. 609437929
45358	趣入出現	1	1	1. 609437929	1. 609437929
3830	趣妙覺	1	1	1. 609437929	1. 609437929
36875	酒味	1	1	1. 609437929	1. 609437929
1214	首冠花鬘	1	1	1. 609437929	1. 609437929
46046	受苦蘊爲縁	1	1	1. 609437929	1. 609437929
37220	受性	1	1	1. 609437929	1. 609437929
28014	受想行識集	1	1	1. 609437929	1. 609437929
28017	受想行識滅	1	1	1. 609437929	1. 609437929
38230	受第八有	1	1	1. 609437929	1. 609437929
43342	受無不以觸爲縁	1	1	1. 609437929	1. 609437929
37999	受滅故愛滅	1	1	1. 609437929	1. 609437929
9579	受用非理	1	1	1. 609437929	1. 609437929
7371	受已惠施	1	1	1. 609437929	1. 609437929
44354	受爲依	1	1	1. 609437929	1. 609437929
43371	受爲縁故生愛	1	1	1. 609437929	1. 609437929
44355	受爲建立	1	1	1. 609437929	1. 609437929
43299	受爲有縁	1	1	1. 609437929	1. 609437929
34400	授食	1	1	1. 609437929	1. 609437929
2022	授水與男	1	1	1. 609437929	1. 609437929
2471	授擲	1	1	1. 609437929	1. 609437929
1965	授擲花鬘	1	1	1. 609437929	1. 609437929
26822	樹林	1	1	1. 609437929	1. 609437929
27912	修照俱心	1	1	1. 609437929	1. 609437929
27752	修定品第十四	1	1	1. 609437929	1. 609437929
27914	修無量定	1	1	1. 609437929	1. 609437929
2512	修梵行者	1	1	1. 609437929	1. 609437929
41624	愁俱生識爲縁	1	1	1. 609437929	1. 609437929
2301	愁惱	1	1	1. 609437929	1. 609437929
33896	習行	1	1	1. 609437929	1. 609437929
6506	習修	1	1	1. 609437929	1. 609437929
34821	習定	1	1	1. 609437929	1. 609437929
34453	衆業	1	1	1. 609437929	1. 609437929
30999	衆生衆中	1	1	1. 609437929	1. 609437929
1134	衆生勝類	1	1	1. 609437929	1. 609437929
23363	衆鳥	1	1	1. 609437929	1. 609437929
21630	集性	1	1	1. 609437929	1. 609437929
6116	集説爲集	1	1	1. 609437929	1. 609437929
44222	集爲縁故著	1	1	1. 609437929	1. 609437929
7181	住一來果已	1	1	1. 609437929	1. 609437929

26438	住念一縁	1	1	1. 609437929	1. 609437929
7215	住不還果已	1	1	1. 609437929	1. 609437929
45534	住無想	1	1	1. 609437929	1. 609437929
44513	住猛利信愛恭敬	1	1	1. 609437929	1. 609437929
7139	住預流果已	1	1	1. 609437929	1. 609437929
20562	十二相行	1	1	1. 609437929	1. 609437929
28468	十擔	1	1	1. 609437929	1. 609437929
3869	柔和具足	1	1	1. 609437929	1. 609437929
38540	汁	1	1	1. 609437929	1. 609437929
3420	重惑惡業	1	1	1. 609437929	1. 609437929
37311	出世間受	1	1	1. 609437929	1. 609437929
37303	出離依受	1	1	1. 609437929	1. 609437929
38186	出佛身血	1	1	1. 609437929	1. 609437929
9486	述	1	1	1. 609437929	1. 609437929
29796	循受	1	1	1. 609437929	1. 609437929
20976	殉逝	1	1	1. 609437929	1. 609437929
7509	潤益	1	1	1. 609437929	1. 609437929
5800	純淨行	1	1	1. 609437929	1. 609437929
43265	順苦受二爲縁生眼識	1	1	1. 609437929	1. 609437929
39454	順苦觸所起身苦不平等受	1	1	1. 609437929	1. 609437929
37343	順苦觸所生身苦心苦不平等受	1	1	1. 609437929	1. 609437929
37304	順結受	1	1	1. 609437929	1. 609437929
36010	順捨觸	1	1	1. 609437929	1. 609437929
39487	順捨觸所起身捨心捨非平等非不平等受	1	1	1. 609437929	1. 609437929
37306	順取受	1	1	1. 609437929	1. 609437929
43273	順不苦不樂受二爲縁生眼識	1	1	1. 609437929	1. 609437929
43278	順不苦不樂受觸	1	1	1. 609437929	1. 609437929
36027	順不苦不樂觸	1	1	1. 609437929	1. 609437929
39500	順不苦不樂觸所起心捨非平等非不平等受	1	1	1. 609437929	1. 609437929
37364	順不苦不樂觸所生心捨非平等非不平等受	1	1	1. 609437929	1. 609437929
37351	順不苦不樂觸所生身捨心捨非平等非不平等受	1	1	1. 609437929	1. 609437929
39479	順憂觸所起心憂不平等受	1	1	1. 609437929	1. 609437929
43257	順樂受二爲縁生眼識	1	1	1. 609437929	1. 609437929
39437	順樂觸所起身樂心樂平等受	1	1	1. 609437929	1. 609437929
37326	順樂觸所生身樂心樂平等受	1	1	1. 609437929	1. 609437929
31977	順癡	1	1	1. 609437929	1. 609437929
31976	順瞋	1	1	1. 609437929	1. 609437929
37308	順纏受	1	1	1. 609437929	1. 609437929
31975	順貪	1	1	1. 609437929	1. 609437929
30137	初夜後夜常習睡眠	1	1	1. 609437929	1. 609437929
30102	初夜後夜曾不睡眠	1	1	1. 609437929	1. 609437929
23657	初靜慮俱有意業	1	1	1. 609437929	1. 609437929
23684	初靜慮俱有諸法	1	1	1. 609437929	1. 609437929
23663	初靜慮俱有勝解	1	1	1. 609437929	1. 609437929
23648	初靜慮俱有之心	1	1	1. 609437929	1. 609437929
33543	所依止處	1	1	1. 609437929	1. 609437929
17020	所依處	1	1	1. 609437929	1. 609437929
35261	所解	1	1	1. 609437929	1. 609437929
5539	所感異熟此地獄	1	1	1. 609437929	1. 609437929
8652	所求義	1	1	1. 609437929	1. 609437929
35271	所決擇	1	1	1. 609437929	1. 609437929

35265	所現等覺	1	1	1. 609437929	1. 609437929
4242	所讚	1	1	1. 609437929	1. 609437929
37599	所思事	1	1	1. 609437929	1. 609437929
35270	所審察	1	1	1. 609437929	1. 609437929
33348	所須	1	1	1. 609437929	1. 609437929
10334	所退	1	1	1. 609437929	1. 609437929
35267	所等了	1	1	1. 609437929	1. 609437929
35269	所等觀	1	1	1. 609437929	1. 609437929
35273	所等觸	1	1	1. 609437929	1. 609437929
2609	所不應行	1	1	1. 609437929	1. 609437929
5133	所有雜染	1	1	1. 609437929	1. 609437929
2603	所貪境	1	1	1. 609437929	1. 609437929
21179	諸資身具	1	1	1. 609437929	1. 609437929
34774	諸寺	1	1	1. 609437929	1. 609437929
28441	諸天宮殿	1	1	1. 609437929	1. 609437929
38503	諸淚汗	1	1	1. 609437929	1. 609437929
2024	女妻之	1	1	1. 609437929	1. 609437929
38151	女作	1	1	1. 609437929	1. 609437929
35749	女作用	1	1	1. 609437929	1. 609437929
35748	女勢分	1	1	1. 609437929	1. 609437929
35747	女性	1	1	1. 609437929	1. 609437929
2021	女父母	1	1	1. 609437929	1. 609437929
35746	女體	1	1	1. 609437929	1. 609437929
33189	徐行	1	1	1. 609437929	1. 609437929
28868	除闇	1	1	1. 609437929	1. 609437929
27913	除闇昧心	1	1	1. 609437929	1. 609437929
2361	除父兄等	1	1	1. 609437929	1. 609437929
2341	除母及夫	1	1	1. 609437929	1. 609437929
13868	除惡欲	1	1	1. 609437929	1. 609437929
35021	傷怨	1	1	1. 609437929	1. 609437929
35003	傷歎	1	1	1. 609437929	1. 609437929
45963	傷歎言	1	1	1. 609437929	1. 609437929
7498	勝戒	1	1	1. 609437929	1. 609437929
4240	勝宮	1	1	1. 609437929	1. 609437929
7521	勝供養	1	1	1. 609437929	1. 609437929
29020	勝智見	1	1	1. 609437929	1. 609437929
7514	勝弟子	1	1	1. 609437929	1. 609437929
7524	勝祠祀	1	1	1. 609437929	1. 609437929
3842	升直道	1	1	1. 609437929	1. 609437929
29610	嘗説	1	1	1. 609437929	1. 609437929
32409	妾	1	1	1. 609437929	1. 609437929
4602	小河滿	1	1	1. 609437929	1. 609437929
4603	小河滿已	1	1	1. 609437929	1. 609437929
4598	小溝洿滿	1	1	1. 609437929	1. 609437929
4599	小溝洿滿已	1	1	1. 609437929	1. 609437929
38505	小便	1	1	1. 609437929	1. 609437929
1510	小蟲類	1	1	1. 609437929	1. 609437929
40911	少光天	1	1	1. 609437929	1. 609437929
28175	少水	1	1	1. 609437929	1. 609437929
7526	少僧	1	1	1. 609437929	1. 609437929
40914	少淨天	1	1	1. 609437929	1. 609437929

33130	承迎	1	1	1. 609437929	1. 609437929
2131	承祭	1	1	1. 609437929	1. 609437929
2045	抄掠他女	1	1	1. 609437929	1. 609437929
313	招非福	1	1	1. 609437929	1. 609437929
4420	涉	1	1	1. 609437929	1. 609437929
7061	涉行	1	1	1. 609437929	1. 609437929
5065	焦渴永息	1	1	1. 609437929	1. 609437929
28848	照俱心	1	1	1. 609437929	1. 609437929
11292	障寂滅	1	1	1. 609437929	1. 609437929
16917	障物	1	1	1. 609437929	1. 609437929
10428	障涅槃	1	1	1. 609437929	1. 609437929
17316	上極	1	1	1. 609437929	1. 609437929
38737	上行風	1	1	1. 609437929	1. 609437929
2442	上所説	1	1	1. 609437929	1. 609437929
2608	上説	1	1	1. 609437929	1. 609437929
5288	上妙威儀	1	1	1. 609437929	1. 609437929
2753	城平正	1	1	1. 609437929	1. 609437929
28454	城邑川土	1	1	1. 609437929	1. 609437929
34115	常恒想	1	1	1. 609437929	1. 609437929
30911	常無譏毀	1	1	1. 609437929	1. 609437929
32549	常懷憤結諸恨	1	1	1. 609437929	1. 609437929
34517	情貪	1	1	1. 609437929	1. 609437929
44013	色一向是苦非樂	1	1	1. 609437929	1. 609437929
37392	色界作意相應諸受	1	1	1. 609437929	1. 609437929
43932	色起染	1	1	1. 609437929	1. 609437929
44427	色境	1	1	1. 609437929	1. 609437929
28005	色集	1	1	1. 609437929	1. 609437929
44668	色中而等隨觀	1	1	1. 609437929	1. 609437929
44665	色中有不等隨觀	1	1	1. 609437929	1. 609437929
37284	色無色界作意相應受	1	1	1. 609437929	1. 609437929
43105	色爲外縁	1	1	1. 609437929	1. 609437929
41209	色爲外縁生眼識	1	1	1. 609437929	1. 609437929
44522	色蘊法中等隨觀我	1	1	1. 609437929	1. 609437929
44433	色食纏	1	1	1. 609437929	1. 609437929
34328	食過量	1	1	1. 609437929	1. 609437929
25208	食生樂	1	1	1. 609437929	1. 609437929
34330	食匪宜	1	1	1. 609437929	1. 609437929
36871	食味	1	1	1. 609437929	1. 609437929
2490	信物	1	1	1. 609437929	1. 609437929
3880	信尸羅	1	1	1. 609437929	1. 609437929
43491	審尋思	1	1	1. 609437929	1. 609437929
4485	審正	1	1	1. 609437929	1. 609437929
32687	心&M-005630;戾性	1	1	1. 609437929	1. 609437929
23131	心&M-108120;沈性	1	1	1. 609437929	1. 609437929
34340	心&M-108120;昧	1	1	1. 609437929	1. 609437929
34547	心&M-114600;&M-107320;	1	1	1. 609437929	1. 609437929
32855	心&M-173530;復性	1	1	1. 609437929	1. 609437929
34269	心&M-236530;&M-112110;性	1	1	1. 609437929	1. 609437929
8457	心一趣	1	1	1. 609437929	1. 609437929
32555	心怨恨性	1	1	1. 609437929	1. 609437929
23470	心滑性	1	1	1. 609437929	1. 609437929

23474	心堪任性	1	1	1. 609437929	1. 609437929
32854	心屈曲性	1	1	1. 609437929	1. 609437929
34546	心堅&M-428380;	1	1	1. 609437929	1. 609437929
34388	心剛強性	1	1	1. 609437929	1. 609437929
19205	心相	1	1	1. 609437929	1. 609437929
23391	心相應品	1	1	1. 609437929	1. 609437929
38853	心腸	1	1	1. 609437929	1. 609437929
32856	心沈滯性	1	1	1. 609437929	1. 609437929
20880	心痛	1	1	1. 609437929	1. 609437929
23472	心軟性	1	1	1. 609437929	1. 609437929
29713	心不下劣	1	1	1. 609437929	1. 609437929
23467	心不堪任性	1	1	1. 609437929	1. 609437929
34300	心不喜	1	1	1. 609437929	1. 609437929
34550	心不柔軟	1	1	1. 609437929	1. 609437929
34549	心不潤滑	1	1	1. 609437929	1. 609437929
32858	心不直性	1	1	1. 609437929	1. 609437929
34548	心不明淨	1	1	1. 609437929	1. 609437929
32001	心不攝受	1	1	1. 609437929	1. 609437929
32857	心不顯性	1	1	1. 609437929	1. 609437929
38746	心風	1	1	1. 609437929	1. 609437929
33166	心憤發	1	1	1. 609437929	1. 609437929
23480	心無&M-194100;惱性	1	1	1. 609437929	1. 609437929
32859	心無堪性	1	1	1. 609437929	1. 609437929
34551	心無堪任	1	1	1. 609437929	1. 609437929
22949	心無顧戀	1	1	1. 609437929	1. 609437929
22876	心猶未出	1	1	1. 609437929	1. 609437929
28845	心用	1	1	1. 609437929	1. 609437929
23476	心離蓋性	1	1	1. 609437929	1. 609437929
22888	心離非身	1	1	1. 609437929	1. 609437929
33062	心傲逸	1	1	1. 609437929	1. 609437929
38271	心已善住四念住中	1	1	1. 609437929	1. 609437929
38291	心已善住四念住中已	1	1	1. 609437929	1. 609437929
33072	心彌漫性	1	1	1. 609437929	1. 609437929
33164	心戰怒性	1	1	1. 609437929	1. 609437929
33162	心擒害性	1	1	1. 609437929	1. 609437929
32918	心暴持	1	1	1. 609437929	1. 609437929
20763	心燒然	1	1	1. 609437929	1. 609437929
32686	心蛆螫性	1	1	1. 609437929	1. 609437929
23478	心輕安性	1	1	1. 609437929	1. 609437929
32853	心隱匿性	1	1	1. 609437929	1. 609437929
4103	榛藤渴	1	1	1. 609437929	1. 609437929
22952	深生悔愧	1	1	1. 609437929	1. 609437929
22997	深生耽染	1	1	1. 609437929	1. 609437929
3957	深妙	1	1	1. 609437929	1. 609437929
4504	深妙義	1	1	1. 609437929	1. 609437929
4462	深妙正法	1	1	1. 609437929	1. 609437929
16957	申手	1	1	1. 609437929	1. 609437929
13553	神足品第八之一	1	1	1. 609437929	1. 609437929
15250	神足品第八之餘	1	1	1. 609437929	1. 609437929
28489	薪火	1	1	1. 609437929	1. 609437929
38673	薪草	1	1	1. 609437929	1. 609437929

30129	親近不善士	1	1	1. 609437929	1. 609437929
45892	親族滅亡	1	1	1. 609437929	1. 609437929
34641	親里	1	1	1. 609437929	1. 609437929
23130	身&M-108120;沈性	1	1	1. 609437929	1. 609437929
34560	身&M-114600;&M-107320;	1	1	1. 609437929	1. 609437929
34268	身&M-236530;&M-112110;性	1	1	1. 609437929	1. 609437929
5836	身戒	1	1	1. 609437929	1. 609437929
23469	身滑性	1	1	1. 609437929	1. 609437929
23473	身堪任性	1	1	1. 609437929	1. 609437929
34559	身堅&M-428380;	1	1	1. 609437929	1. 609437929
42078	身語意三種妙行	1	1	1. 609437929	1. 609437929
22239	身語無表業	1	1	1. 609437929	1. 609437929
34558	身剛強	1	1	1. 609437929	1. 609437929
34387	身剛強性	1	1	1. 609437929	1. 609437929
1215	身飾嚴具	1	1	1. 609437929	1. 609437929
22966	身心俱不離	1	1	1. 609437929	1. 609437929
22935	身心俱離	1	1	1. 609437929	1. 609437929
20733	身心苦	1	1	1. 609437929	1. 609437929
20844	身心燒然事	1	1	1. 609437929	1. 609437929
42313	身中食俱大種	1	1	1. 609437929	1. 609437929
42262	身中暖俱大種	1	1	1. 609437929	1. 609437929
42350	身中飲俱大種	1	1	1. 609437929	1. 609437929
34312	身低舉	1	1	1. 609437929	1. 609437929
23471	身軟性	1	1	1. 609437929	1. 609437929
20739	身熱惱	1	1	1. 609437929	1. 609437929
23466	身不堪任性	1	1	1. 609437929	1. 609437929
34563	身不柔軟	1	1	1. 609437929	1. 609437929
34562	身不潤滑	1	1	1. 609437929	1. 609437929
34561	身不明淨	1	1	1. 609437929	1. 609437929
33165	身憤發	1	1	1. 609437929	1. 609437929
23479	身無&M-194100;惱性	1	1	1. 609437929	1. 609437929
34564	身無堪任	1	1	1. 609437929	1. 609437929
23475	身離蓋性	1	1	1. 609437929	1. 609437929
22851	身離非心	1	1	1. 609437929	1. 609437929
33151	身傲	1	1	1. 609437929	1. 609437929
22946	身參法侶	1	1	1. 609437929	1. 609437929
4088	身壞	1	1	1. 609437929	1. 609437929
33163	身戰怒性	1	1	1. 609437929	1. 609437929
33161	身擒害性	1	1	1. 609437929	1. 609437929
20757	身燒然	1	1	1. 609437929	1. 609437929
23477	身輕安性	1	1	1. 609437929	1. 609437929
25288	身體	1	1	1. 609437929	1. 609437929
36879	辛味	1	1	1. 609437929	1. 609437929
7217	進求	1	1	1. 609437929	1. 609437929
7141	進求一來果證	1	1	1. 609437929	1. 609437929
7183	進求不還果證	1	1	1. 609437929	1. 609437929
38752	針風	1	1	1. 609437929	1. 609437929
33654	人所不知	1	1	1. 609437929	1. 609437929
41331	人樂	1	1	1. 609437929	1. 609437929
8455	尋伺止息	1	1	1. 609437929	1. 609437929
3739	甚深妙義	1	1	1. 609437929	1. 609437929

17212	腎	1	1	1. 609437929	1. 609437929
20629	須臾	1	1	1. 609437929	1. 609437929
36877	酢味	1	1	1. 609437929	1. 609437929
23350	吹螺	1	1	1. 609437929	1. 609437929
7032	推讓	1	1	1. 609437929	1. 609437929
38565	水依風輪	1	1	1. 609437929	1. 609437929
10368	睡眠蓋	1	1	1. 609437929	1. 609437929
42385	遂意	1	1	1. 609437929	1. 609437929
38447	頗胝迦	1	1	1. 609437929	1. 609437929
45111	是愛種類	1	1	1. 609437929	1. 609437929
44555	是受種類	1	1	1. 609437929	1. 609437929
44584	是六處種類	1	1	1. 609437929	1. 609437929
1406	是佛弟子	1	1	1. 609437929	1. 609437929
37940	是蘊善巧	1	1	1. 609437929	1. 609437929
44570	是觸種類	1	1	1. 609437929	1. 609437929
5880	成現法智	1	1	1. 609437929	1. 609437929
16988	成就位	1	1	1. 609437929	1. 609437929
7284	成就具足學無學解脫	1	1	1. 609437929	1. 609437929
7289	成就具足學無學解脫智見言應請	1	1	1. 609437929	1. 609437929
7272	成就具足學無學戒	1	1	1. 609437929	1. 609437929
7280	成就具足學無學慧	1	1	1. 609437929	1. 609437929
7276	成就具足學無學定	1	1	1. 609437929	1. 609437929
5148	成就最勝吉祥功德	1	1	1. 609437929	1. 609437929
557	成就十法	1	1	1. 609437929	1. 609437929
3911	成就善法	1	1	1. 609437929	1. 609437929
40291	成二分	1	1	1. 609437929	1. 609437929
5843	成無量法	1	1	1. 609437929	1. 609437929
6909	成滿	1	1	1. 609437929	1. 609437929
38619	正易消化	1	1	1. 609437929	1. 609437929
1070	正見者	1	1	1. 609437929	1. 609437929
4640	正見等	1	1	1. 609437929	1. 609437929
3876	正行及守根具	1	1	1. 609437929	1. 609437929
3874	正行具	1	1	1. 609437929	1. 609437929
37682	正受行	1	1	1. 609437929	1. 609437929
10220	正勝品第七之一	1	1	1. 609437929	1. 609437929
11214	正勝品第七之餘	1	1	1. 609437929	1. 609437929
44493	正法要	1	1	1. 609437929	1. 609437929
4449	正法已	1	1	1. 609437929	1. 609437929
6154	正脩習世尊所說苦集滅道	1	1	1. 609437929	1. 609437929
4503	正觀察	1	1	1. 609437929	1. 609437929
4330	清虛	1	1	1. 609437929	1. 609437929
25357	清涼池	1	1	1. 609437929	1. 609437929
7659	清淨道	1	1	1. 609437929	1. 609437929
43115	生意觸	1	1	1. 609437929	1. 609437929
45413	生於人趣衆同分中	1	1	1. 609437929	1. 609437929
46053	生苦蘊爲緣	1	1	1. 609437929	1. 609437929
45610	生空無邊處衆同分中	1	1	1. 609437929	1. 609437929
4037	生死苦	1	1	1. 609437929	1. 609437929
7600	生生	1	1	1. 609437929	1. 609437929
10626	生通慧	1	1	1. 609437929	1. 609437929
40205	生定能生於老死	1	1	1. 609437929	1. 609437929

38003	生滅故老死愁歎苦憂惱滅	1	1	1. 609437929	1. 609437929
25361	生樂	1	1	1. 609437929	1. 609437929
28970	生淨	1	1	1. 609437929	1. 609437929
45859	生爲依	1	1	1. 609437929	1. 609437929
45858	生爲縁	1	1	1. 609437929	1. 609437929
45860	生爲建立	1	1	1. 609437929	1. 609437929
45850	生爲其縁	1	1	1. 609437929	1. 609437929
45643	生爲有縁	1	1	1. 609437929	1. 609437929
25344	盛夏	1	1	1. 609437929	1. 609437929
42421	盛熱	1	1	1. 609437929	1. 609437929
3740	精進脩行	1	1	1. 609437929	1. 609437929
4630	精進脩行法隨法行得圓滿已	1	1	1. 609437929	1. 609437929
4590	精進脩法隨法行	1	1	1. 609437929	1. 609437929
22380	聖行性	1	1	1. 609437929	1. 609437929
9277	聖種非彼譏毀法	1	1	1. 609437929	1. 609437929
8939	聖種品第六	1	1	1. 609437929	1. 609437929
4756	聖所愛	1	1	1. 609437929	1. 609437929
8470	聖所説	1	1	1. 609437929	1. 609437929
6913	聖正定資具	1	1	1. 609437929	1. 609437929
6892	聖正定資之與具	1	1	1. 609437929	1. 609437929
20138	聖諦品第十	1	1	1. 609437929	1. 609437929
4612	聖道大海	1	1	1. 609437929	1. 609437929
28	聖法財	1	1	1. 609437929	1. 609437929
34729	製造	1	1	1. 609437929	1. 609437929
33231	製造疏論	1	1	1. 609437929	1. 609437929
38557	西海	1	1	1. 609437929	1. 609437929
38788	西風	1	1	1. 609437929	1. 609437929
358	誠諦語	1	1	1. 609437929	1. 609437929
33135	請坐	1	1	1. 609437929	1. 609437929
32730	威	1	1	1. 609437929	1. 609437929
38445	石藏	1	1	1. 609437929	1. 609437929
38448	赤珠	1	1	1. 609437929	1. 609437929
32684	拙應對性	1	1	1. 609437929	1. 609437929
7322	接足	1	1	1. 609437929	1. 609437929
5889	設大法會	1	1	1. 609437929	1. 609437929
3690	說一切有部法蘊足論卷第一	1	1	1. 609437929	1. 609437929
35091	說一切有部法蘊足論卷第九	1	1	1. 609437929	1. 609437929
19280	說一切有部法蘊足論卷第五	1	1	1. 609437929	1. 609437929
11210	說一切有部法蘊足論卷第三	1	1	1. 609437929	1. 609437929
15246	說一切有部法蘊足論卷第四	1	1	1. 609437929	1. 609437929
27198	說一切有部法蘊足論卷第七	1	1	1. 609437929	1. 609437929
38909	說一切有部法蘊足論卷第十	1	1	1. 609437929	1. 609437929
42711	說一切有部法蘊足論卷第十一	1	1	1. 609437929	1. 609437929
46066	說一切有部法蘊足論卷第十二	1	1	1. 609437929	1. 609437929
7064	說一切有部法蘊足論卷第二	1	1	1. 609437929	1. 609437929
31302	說一切有部法蘊足論卷第八	1	1	1. 609437929	1. 609437929
23265	說一切有部法蘊足論卷第六	1	1	1. 609437929	1. 609437929
45257	說三有	1	1	1. 609437929	1. 609437929
36807	舌増上	1	1	1. 609437929	1. 609437929
20874	舌痛	1	1	1. 609437929	1. 609437929
7175	先永斷	1	1	1. 609437929	1. 609437929

8479	先喜憂沒	1	1	1. 609437929	1. 609437929
7095	先未能斷多分品類	1	1	1. 609437929	1. 609437929
33328	先來	1	1	1. 609437929	1. 609437929
7133	先已斷多分品類	1	1	1. 609437929	1. 609437929
4596	先溪澗滿	1	1	1. 609437929	1. 609437929
28480	千擔	1	1	1. 609437929	1. 609437929
5007	宣暢	1	1	1. 609437929	1. 609437929
4500	旋環	1	1	1. 609437929	1. 609437929
38793	旋風	1	1	1. 609437929	1. 609437929
28836	鮮淨	1	1	1. 609437929	1. 609437929
28854	鮮淨俱行之心	1	1	1. 609437929	1. 609437929
40323	前聖	1	1	1. 609437929	1. 609437929
5882	善解當來	1	1	1. 609437929	1. 609437929
7302	善供養已祠祀	1	1	1. 609437929	1. 609437929
2533	善賢	1	1	1. 609437929	1. 609437929
31615	善射師	1	1	1. 609437929	1. 609437929
30909	善受持	1	1	1. 609437929	1. 609437929
27957	善知尋	1	1	1. 609437929	1. 609437929
27956	善知想	1	1	1. 609437929	1. 609437929
9346	善知量	1	1	1. 609437929	1. 609437929
36192	善非學非無學慧	1	1	1. 609437929	1. 609437929
36154	善非學非無學定	1	1	1. 609437929	1. 609437929
36123	善非學非無學念	1	1	1. 609437929	1. 609437929
40383	善不善法無知	1	1	1. 609437929	1. 609437929
5627	善滅慢覆及諂垢濁	1	1	1. 609437929	1. 609437929
7301	善惠施已供養	1	1	1. 609437929	1. 609437929
7303	善祠祀少作功勞	1	1	1. 609437929	1. 609437929
40315	曾無改轉	1	1	1. 609437929	1. 609437929
34730	疏論	1	1	1. 609437929	1. 609437929
6752	僧所	1	1	1. 609437929	1. 609437929
7709	僧證淨中	1	1	1. 609437929	1. 609437929
34946	喪失	1	1	1. 609437929	1. 609437929
31846	想定	1	1	1. 609437929	1. 609437929
4919	相隨念佛	1	1	1. 609437929	1. 609437929
31622	草人	1	1	1. 609437929	1. 609437929
3757	增慧	1	1	1. 609437929	1. 609437929
9586	增減法	1	1	1. 609437929	1. 609437929
4531	增上加行	1	1	1. 609437929	1. 609437929
29781	增上捨	1	1	1. 609437929	1. 609437929
44375	增盛位	1	1	1. 609437929	1. 609437929
26659	造心	1	1	1. 609437929	1. 609437929
42002	造身語意三種惡行	1	1	1. 609437929	1. 609437929
40692	造非福行	1	1	1. 609437929	1. 609437929
21271	速滅	1	1	1. 609437929	1. 609437929
44515	速證得無上漏盡	1	1	1. 609437929	1. 609437929
37497	其所應	1	1	1. 609437929	1. 609437929
22954	其心亦出	1	1	1. 609437929	1. 609437929
22923	其心已出	1	1	1. 609437929	1. 609437929
40322	其理湛然	1	1	1. 609437929	1. 609437929
28628	尊重攝受	1	1	1. 609437929	1. 609437929
1605	損心	1	1	1. 609437929	1. 609437929

2751	村平正	1	1	1. 609437929	1. 609437929
34480	他教啓請	1	1	1. 609437929	1. 609437929
34476	他教謝過	1	1	1. 609437929	1. 609437929
32829	他所以	1	1	1. 609437929	1. 609437929
1950	他所攝受	1	1	1. 609437929	1. 609437929
2430	他所礙	1	1	1. 609437929	1. 609437929
2145	他攝受中	1	1	1. 609437929	1. 609437929
37561	多界品第二十之一	1	1	1. 609437929	1. 609437929
38913	多界品第二十之餘	1	1	1. 609437929	1. 609437929
4038	多劫	1	1	1. 609437929	1. 609437929
28193	多水	1	1	1. 609437929	1. 609437929
3167	多有所願	1	1	1. 609437929	1. 609437929
3714	多有所作	1	1	1. 609437929	1. 609437929
3166	多有所思	1	1	1. 609437929	1. 609437929
3165	多有所欲	1	1	1. 609437929	1. 609437929
17230	唾	1	1	1. 609437929	1. 609437929
23334	打鍾	1	1	1. 609437929	1. 609437929
45772	退失別離	1	1	1. 609437929	1. 609437929
37596	退住	1	1	1. 609437929	1. 609437929
16956	大威徳	1	1	1. 609437929	1. 609437929
46029	大横具	1	1	1. 609437929	1. 609437929
4604	大河満	1	1	1. 609437929	1. 609437929
4605	大河満已	1	1	1. 609437929	1. 609437929
46030	大過患衆	1	1	1. 609437929	1. 609437929
4606	大海満	1	1	1. 609437929	1. 609437929
24	大虚空	1	1	1. 609437929	1. 609437929
7420	大喬答摩尊	1	1	1. 609437929	1. 609437929
31626	大堅固物	1	1	1. 609437929	1. 609437929
13447	大功能	1	1	1. 609437929	1. 609437929
4600	大溝洸満	1	1	1. 609437929	1. 609437929
4601	大溝洸満已	1	1	1. 609437929	1. 609437929
22	大山	1	1	1. 609437929	1. 609437929
16953	大神	1	1	1. 609437929	1. 609437929
5705	大婆羅門	1	1	1. 609437929	1. 609437929
38319	大法鏡	1	1	1. 609437929	1. 609437929
44007	大名離&M-034460;毘	1	1	1. 609437929	1. 609437929
20635	大梵王	1	1	1. 609437929	1. 609437929
31018	大祠祀	1	1	1. 609437929	1. 609437929
31328	第一順輕安相	1	1	1. 609437929	1. 609437929
22488	第一天道	1	1	1. 609437929	1. 609437929
7239	第一雙	1	1	1. 609437929	1. 609437929
31390	第五順輕安相	1	1	1. 609437929	1. 609437929
3319	第五中	1	1	1. 609437929	1. 609437929
31358	第三順輕安相	1	1	1. 609437929	1. 609437929
1938	第三中	1	1	1. 609437929	1. 609437929
22525	第三天道	1	1	1. 609437929	1. 609437929
7247	第三雙	1	1	1. 609437929	1. 609437929
24304	第三靜慮俱有意業	1	1	1. 609437929	1. 609437929
24323	第三靜慮俱有諸法	1	1	1. 609437929	1. 609437929
24310	第三靜慮俱有勝解	1	1	1. 609437929	1. 609437929
24297	第三靜慮俱有之心	1	1	1. 609437929	1. 609437929

31374	第四順輕安相	1	1	1. 609437929	1. 609437929
2659	第四中	1	1	1. 609437929	1. 609437929
22545	第四天道	1	1	1. 609437929	1. 609437929
7251	第四雙	1	1	1. 609437929	1. 609437929
24668	第四靜慮俱有意業	1	1	1. 609437929	1. 609437929
24687	第四靜慮俱有諸法	1	1	1. 609437929	1. 609437929
24674	第四靜慮俱有勝解	1	1	1. 609437929	1. 609437929
24661	第四靜慮俱有之心	1	1	1. 609437929	1. 609437929
31344	第二順輕安相	1	1	1. 609437929	1. 609437929
22506	第二天道	1	1	1. 609437929	1. 609437929
7243	第二雙	1	1	1. 609437929	1. 609437929
24054	第二靜慮俱有意業	1	1	1. 609437929	1. 609437929
24073	第二靜慮俱有諸法	1	1	1. 609437929	1. 609437929
24060	第二靜慮俱有勝解	1	1	1. 609437929	1. 609437929
31797	第二靜慮具足住	1	1	1. 609437929	1. 609437929
31434	第六順輕安相	1	1	1. 609437929	1. 609437929
31395	第六上妙輕安	1	1	1. 609437929	1. 609437929
36881	淡味	1	1	1. 609437929	1. 609437929
36500	短	1	1	1. 609437929	1. 609437929
303	耽諸酒	1	1	1. 609437929	1. 609437929
37302	耽嗜依受	1	1	1. 609437929	1. 609437929
1285	耽樂	1	1	1. 609437929	1. 609437929
42268	暖俱	1	1	1. 609437929	1. 609437929
25124	暖生樂	1	1	1. 609437929	1. 609437929
38162	男作	1	1	1. 609437929	1. 609437929
35781	男作用	1	1	1. 609437929	1. 609437929
33315	男女想	1	1	1. 609437929	1. 609437929
35780	男勢分	1	1	1. 609437929	1. 609437929
35779	男性	1	1	1. 609437929	1. 609437929
35778	男體	1	1	1. 609437929	1. 609437929
3091	知友	1	1	1. 609437929	1. 609437929
38461	地依水輪	1	1	1. 609437929	1. 609437929
4761	地界水火風界	1	1	1. 609437929	1. 609437929
20529	地神	1	1	1. 609437929	1. 609437929
16925	地中	1	1	1. 609437929	1. 609437929
37904	智者於界善巧	1	1	1. 609437929	1. 609437929
37938	智者於五蘊	1	1	1. 609437929	1. 609437929
37957	智者於十二支緣起順逆	1	1	1. 609437929	1. 609437929
37911	智者於十二處	1	1	1. 609437929	1. 609437929
38016	智者於處非處	1	1	1. 609437929	1. 609437929
37680	智者法	1	1	1. 609437929	1. 609437929
37660	智者無災患	1	1	1. 609437929	1. 609437929
7679	智相應	1	1	1. 609437929	1. 609437929
37618	置火	1	1	1. 609437929	1. 609437929
22971	畜妻養子	1	1	1. 609437929	1. 609437929
28184	中水	1	1	1. 609437929	1. 609437929
1837	著心	1	1	1. 609437929	1. 609437929
44223	著爲緣故貪	1	1	1. 609437929	1. 609437929
38861	貯	1	1	1. 609437929	1. 609437929
3866	調順具足	1	1	1. 609437929	1. 609437929
3834	調順諦	1	1	1. 609437929	1. 609437929

41717	調適	1	1	1. 609437929	1. 609437929
4355	調靜	1	1	1. 609437929	1. 609437929
31821	超一切種識無邊處	1	1	1. 609437929	1. 609437929
7966	超一切趣	1	1	1. 609437929	1. 609437929
5062	超一切趣斷	1	1	1. 609437929	1. 609437929
6883	超諸愁歎	1	1	1. 609437929	1. 609437929
33526	長時中	1	1	1. 609437929	1. 609437929
4329	鳥路	1	1	1. 609437929	1. 609437929
23621	津臑	1	1	1. 609437929	1. 609437929
3192	追求	1	1	1. 609437929	1. 609437929
7980	通行品第五	1	1	1. 609437929	1. 609437929
34770	塚間	1	1	1. 609437929	1. 609437929
33190	低視	1	1	1. 609437929	1. 609437929
7273	定具足者	1	1	1. 609437929	1. 609437929
23953	定所建立	1	1	1. 609437929	1. 609437929
40208	定能爲縁	1	1	1. 609437929	1. 609437929
5014	諦實如理	1	1	1. 609437929	1. 609437929
39890	諦聽	1	1	1. 609437929	1. 609437929
31621	泥團	1	1	1. 609437929	1. 609437929
33883	典獄	1	1	1. 609437929	1. 609437929
4595	天雨霖霑	1	1	1. 609437929	1. 609437929
338	天界中	1	1	1. 609437929	1. 609437929
29038	天眼識相應勝慧	1	1	1. 609437929	1. 609437929
38685	殿堂	1	1	1. 609437929	1. 609437929
7969	渡四瀑流	1	1	1. 609437929	1. 609437929
38756	努風	1	1	1. 609437929	1. 609437929
5068	度四瀑流	1	1	1. 609437929	1. 609437929
5907	度有海	1	1	1. 609437929	1. 609437929
38750	刀風	1	1	1. 609437929	1. 609437929
3356	投諸藥物	1	1	1. 609437929	1. 609437929
25358	投身	1	1	1. 609437929	1. 609437929
38556	東海	1	1	1. 609437929	1. 609437929
38787	東風	1	1	1. 609437929	1. 609437929
28448	燈燭光明	1	1	1. 609437929	1. 609437929
38984	等害	1	1	1. 609437929	1. 609437929
33069	等高	1	1	1. 609437929	1. 609437929
32550	等恨遍恨極恨	1	1	1. 609437929	1. 609437929
35903	等所證	1	1	1. 609437929	1. 609437929
28676	等審	1	1	1. 609437929	1. 609437929
38982	等損	1	1	1. 609437929	1. 609437929
33071	等舉	1	1	1. 609437929	1. 609437929
32842	等誑	1	1	1. 609437929	1. 609437929
32635	等隱	1	1	1. 609437929	1. 609437929
6976	同戒	1	1	1. 609437929	1. 609437929
7019	同戒性	1	1	1. 609437929	1. 609437929
3898	同具尸羅	1	1	1. 609437929	1. 609437929
3889	同具淨信	1	1	1. 609437929	1. 609437929
45397	同受快樂	1	1	1. 609437929	1. 609437929
40325	同所遊履	1	1	1. 609437929	1. 609437929
6978	同説	1	1	1. 609437929	1. 609437929
7021	同説性	1	1	1. 609437929	1. 609437929

6979	同別解脱	1	1	1. 609437929	1. 609437929
7022	同別解脱性	1	1	1. 609437929	1. 609437929
6977	同學	1	1	1. 609437929	1. 609437929
7020	同學性	1	1	1. 609437929	1. 609437929
2897	同檢問	1	1	1. 609437929	1. 609437929
5719	導師	1	1	1. 609437929	1. 609437929
22383	道性	1	1	1. 609437929	1. 609437929
6118	道説爲道	1	1	1. 609437929	1. 609437929
38433	銅	1	1	1. 609437929	1. 609437929
42310	得好食故	1	1	1. 609437929	1. 609437929
42259	得好暖故	1	1	1. 609437929	1. 609437929
42347	得好飲故	1	1	1. 609437929	1. 609437929
5879	得最上覺	1	1	1. 609437929	1. 609437929
33250	得四聖果	1	1	1. 609437929	1. 609437929
33249	得四無色	1	1	1. 609437929	1. 609437929
33248	得四無量	1	1	1. 609437929	1. 609437929
33247	得四靜慮	1	1	1. 609437929	1. 609437929
5625	得勝清涼	1	1	1. 609437929	1. 609437929
5624	得勝調御	1	1	1. 609437929	1. 609437929
5623	得上調御	1	1	1. 609437929	1. 609437929
33221	得人身	1	1	1. 609437929	1. 609437929
37724	得善巧者	1	1	1. 609437929	1. 609437929
33252	得八解脱	1	1	1. 609437929	1. 609437929
33251	得六通慧	1	1	1. 609437929	1. 609437929
44221	得爲緣故集	1	1	1. 609437929	1. 609437929
41611	那地迦	1	1	1. 609437929	1. 609437929
20048	内外五蓋	1	1	1. 609437929	1. 609437929
19319	内五蓋法	1	1	1. 609437929	1. 609437929
19562	内七覺支法	1	1	1. 609437929	1. 609437929
18129	内受相	1	1	1. 609437929	1. 609437929
18828	内心相	1	1	1. 609437929	1. 609437929
9447	内憤	1	1	1. 609437929	1. 609437929
19485	内六結法	1	1	1. 609437929	1. 609437929
19627	内六覺支等	1	1	1. 609437929	1. 609437929
33898	内懷腐敗	1	1	1. 609437929	1. 609437929
18770	内掉心	1	1	1. 609437929	1. 609437929
24029	内淨	1	1	1. 609437929	1. 609437929
19473	内瞋恚	1	1	1. 609437929	1. 609437929
38558	南海	1	1	1. 609437929	1. 609437929
38789	南風	1	1	1. 609437929	1. 609437929
32683	難勸捨性	1	1	1. 609437929	1. 609437929
23819	二寂靜	1	1	1. 609437929	1. 609437929
28470	二十擔	1	1	1. 609437929	1. 609437929
23381	二相	1	1	1. 609437929	1. 609437929
24580	二息	1	1	1. 609437929	1. 609437929
38137	二如來	1	1	1. 609437929	1. 609437929
34803	二年	1	1	1. 609437929	1. 609437929
38125	二輪王	1	1	1. 609437929	1. 609437929
16951	日月輪	1	1	1. 609437929	1. 609437929
37587	日後分	1	1	1. 609437929	1. 609437929
25531	入慈心定	1	1	1. 609437929	1. 609437929

27615	入識無邊處定	1	1	1. 609437929	1. 609437929
38759	入出息風	1	1	1. 609437929	1. 609437929
27670	入無所有處定	1	1	1. 609437929	1. 609437929
36413	如眼根	1	1	1. 609437929	1. 609437929
33609	如斯等類	1	1	1. 609437929	1. 609437929
16932	如身處水	1	1	1. 609437929	1. 609437929
4973	如是解脫	1	1	1. 609437929	1. 609437929
5614	如是止息	1	1	1. 609437929	1. 609437929
4957	如是狀	1	1	1. 609437929	1. 609437929
4974	如是多住	1	1	1. 609437929	1. 609437929
5613	如是調伏	1	1	1. 609437929	1. 609437929
4972	如是通	1	1	1. 609437929	1. 609437929
3354	如法蒸煮	1	1	1. 609437929	1. 609437929
3738	如理觀察	1	1	1. 609437929	1. 609437929
44936	如來死後非有非非有	1	1	1. 609437929	1. 609437929
3840	忍辱	1	1	1. 609437929	1. 609437929
3870	忍辱及柔和具	1	1	1. 609437929	1. 609437929
3868	忍辱具	1	1	1. 609437929	1. 609437929
42423	熱渴所逼	1	1	1. 609437929	1. 609437929
25162	熱苦	1	1	1. 609437929	1. 609437929
25345	熱時	1	1	1. 609437929	1. 609437929
38700	熱性	1	1	1. 609437929	1. 609437929
20890	熱病	1	1	1. 609437929	1. 609437929
38701	熱類	1	1	1. 609437929	1. 609437929
17061	念住品第九之一	1	1	1. 609437929	1. 609437929
19284	念住品第九之餘	1	1	1. 609437929	1. 609437929
5849	能往	1	1	1. 609437929	1. 609437929
38987	能起苦事	1	1	1. 609437929	1. 609437929
5218	能現觀道	1	1	1. 609437929	1. 609437929
1527	能殺生	1	1	1. 609437929	1. 609437929
5853	能自在轉	1	1	1. 609437929	1. 609437929
4629	能進脩法隨法行	1	1	1. 609437929	1. 609437929
5852	能成	1	1	1. 609437929	1. 609437929
4695	能增長	1	1	1. 609437929	1. 609437929
8297	能速	1	1	1. 609437929	1. 609437929
8752	能速證得	1	1	1. 609437929	1. 609437929
6515	能逐	1	1	1. 609437929	1. 609437929
4302	能吐	1	1	1. 609437929	1. 609437929
6513	能導	1	1	1. 609437929	1. 609437929
4697	能磨瑩	1	1	1. 609437929	1. 609437929
4305	能滅	1	1	1. 609437929	1. 609437929
26437	能令一趣	1	1	1. 609437929	1. 609437929
4307	能令永滅沒	1	1	1. 609437929	1. 609437929
4696	能嚴飾	1	1	1. 609437929	1. 609437929
4698	能爲常安助資糧	1	1	1. 609437929	1. 609437929
44524	能觀行	1	1	1. 609437929	1. 609437929
8411	能觸等觸	1	1	1. 609437929	1. 609437929
9256	能譏毀	1	1	1. 609437929	1. 609437929
7121	能證一來果	1	1	1. 609437929	1. 609437929
8412	能證作證	1	1	1. 609437929	1. 609437929
38294	能證得聲聞獨覺無上菩提	1	1	1. 609437929	1. 609437929

7084	能證預流果	1	1	1. 609437929	1. 609437929
8526	能遲證	1	1	1. 609437929	1. 609437929
32565	破軌範	1	1	1. 609437929	1. 609437929
32564	破淨命	1	1	1. 609437929	1. 609437929
26799	馬相樹	1	1	1. 609437929	1. 609437929
38743	背風	1	1	1. 609437929	1. 609437929
17214	肺	1	1	1. 609437929	1. 609437929
5816	薄伽梵者	1	1	1. 609437929	1. 609437929
38555	莫&M-034470;河	1	1	1. 609437929	1. 609437929
6360	八支聖道中	1	1	1. 609437929	1. 609437929
33330	汎	1	1	1. 609437929	1. 609437929
9459	煩冤懇切	1	1	1. 609437929	1. 609437929
5340	煩惱所生	1	1	1. 609437929	1. 609437929
44024	煩惱纏縛	1	1	1. 609437929	1. 609437929
2409	卑賤	1	1	1. 609437929	1. 609437929
2026	彼家主	1	1	1. 609437929	1. 609437929
18994	彼外心	1	1	1. 609437929	1. 609437929
32544	彼既於我欲爲無義	1	1	1. 609437929	1. 609437929
7877	彼種類結法多分永斷	1	1	1. 609437929	1. 609437929
41596	彼所生受想行識	1	1	1. 609437929	1. 609437929
45357	彼諸生等生	1	1	1. 609437929	1. 609437929
22922	彼身在家	1	1	1. 609437929	1. 609437929
31128	彼天中	1	1	1. 609437929	1. 609437929
45728	彼彼有情聚中	1	1	1. 609437929	1. 609437929
44614	彼從此纏	1	1	1. 609437929	1. 609437929
24765	悲俱行心	1	1	1. 609437929	1. 609437929
25910	悲性	1	1	1. 609437929	1. 609437929
32595	被厭	1	1	1. 609437929	1. 609437929
2461	被退毀	1	1	1. 609437929	1. 609437929
32594	被彈	1	1	1. 609437929	1. 609437929
36372	非一切	1	1	1. 609437929	1. 609437929
9248	非一切佛及諸弟子	1	1	1. 609437929	1. 609437929
40229	非緣起非緣已生法	1	1	1. 609437929	1. 609437929
22773	非境	1	1	1. 609437929	1. 609437929
6108	非苦說苦	1	1	1. 609437929	1. 609437929
24531	非苦非樂受	1	1	1. 609437929	1. 609437929
34136	非恒想	1	1	1. 609437929	1. 609437929
2618	非時處	1	1	1. 609437929	1. 609437929
6109	非集說集	1	1	1. 609437929	1. 609437929
34887	非親族	1	1	1. 609437929	1. 609437929
5459	非想非非想	1	1	1. 609437929	1. 609437929
27719	非想非非想處定加行	1	1	1. 609437929	1. 609437929
8536	非速	1	1	1. 609437929	1. 609437929
8079	非速證得	1	1	1. 609437929	1. 609437929
44889	非智者內證	1	1	1. 609437929	1. 609437929
43783	非都無味	1	1	1. 609437929	1. 609437929
6111	非道說道	1	1	1. 609437929	1. 609437929
3631	非得僧和敬	1	1	1. 609437929	1. 609437929
2425	非卑賤	1	1	1. 609437929	1. 609437929
36397	非彼境	1	1	1. 609437929	1. 609437929
40644	非福果	1	1	1. 609437929	1. 609437929

40646	非福業	1	1	1. 609437929	1. 609437929
37881	非無學界	1	1	1. 609437929	1. 609437929
6110	非滅説滅	1	1	1. 609437929	1. 609437929
1398	非佛弟子	1	1	1. 609437929	1. 609437929
2385	非姪女	1	1	1. 609437929	1. 609437929
36062	非學非無學信	1	1	1. 609437929	1. 609437929
36090	非學非無學精進	1	1	1. 609437929	1. 609437929
2616	非禮	1	1	1. 609437929	1. 609437929
2454	非禮行者	1	1	1. 609437929	1. 609437929
4024	非聰敏	1	1	1. 609437929	1. 609437929
33569	非證得	1	1	1. 609437929	1. 609437929
24206	非輕安樂	1	1	1. 609437929	1. 609437929
44892	非隨法行	1	1	1. 609437929	1. 609437929
16949	飛鳥	1	1	1. 609437929	1. 609437929
23364	飛翔	1	1	1. 609437929	1. 609437929
1518	微碎	1	1	1. 609437929	1. 609437929
38850	鼻穴	1	1	1. 609437929	1. 609437929
36691	鼻増上	1	1	1. 609437929	1. 609437929
20873	鼻痛	1	1	1. 609437929	1. 609437929
34317	鼻面開瘡	1	1	1. 609437929	1. 609437929
28482	百千擔	1	1	1. 609437929	1. 609437929
28478	百擔	1	1	1. 609437929	1. 609437929
7040	表相	1	1	1. 609437929	1. 609437929
6804	不安隱行	1	1	1. 609437929	1. 609437929
40060	不依後際而起愚惑	1	1	1. 609437929	1. 609437929
40046	不依前際而起愚惑	1	1	1. 609437929	1. 609437929
40075	不依内而起愚惑	1	1	1. 609437929	1. 609437929
21043	不異	1	1	1. 609437929	1. 609437929
35814	不移	1	1	1. 609437929	1. 609437929
32682	不右取性	1	1	1. 609437929	1. 609437929
6829	不迂	1	1	1. 609437929	1. 609437929
1775	不厭遠離	1	1	1. 609437929	1. 609437929
34372	不憶念	1	1	1. 609437929	1. 609437929
36883	不可意味	1	1	1. 609437929	1. 609437929
39345	不害界	1	1	1. 609437929	1. 609437929
21181	不獲	1	1	1. 609437929	1. 609437929
28861	不起闇昧相	1	1	1. 609437929	1. 609437929
44736	不起疑惑	1	1	1. 609437929	1. 609437929
37649	不起彼	1	1	1. 609437929	1. 609437929
29224	不起不善法	1	1	1. 609437929	1. 609437929
26765	不起分別	1	1	1. 609437929	1. 609437929
29226	不起無記法	1	1	1. 609437929	1. 609437929
23219	不究竟	1	1	1. 609437929	1. 609437929
33103	不供養	1	1	1. 609437929	1. 609437929
9183	不共家	1	1	1. 609437929	1. 609437929
30134	不恭敬問	1	1	1. 609437929	1. 609437929
6830	不曲	1	1	1. 609437929	1. 609437929
33150	不極卑屈	1	1	1. 609437929	1. 609437929
30138	不勤脩善	1	1	1. 609437929	1. 609437929
18545	不苦不樂受時	1	1	1. 609437929	1. 609437929
21183	不遇	1	1	1. 609437929	1. 609437929

40320	不傾	1	1	1. 609437929	1. 609437929
42072	不繫心希求人樂	1	1	1. 609437929	1. 609437929
23877	不現行	1	1	1. 609437929	1. 609437929
33088	不恒作	1	1	1. 609437929	1. 609437929
33118	不讚歎	1	1	1. 609437929	1. 609437929
32811	不施不遍施	1	1	1. 609437929	1. 609437929
32612	不自陳	1	1	1. 609437929	1. 609437929
34410	不識	1	1	1. 609437929	1. 609437929
3419	不識尊卑	1	1	1. 609437929	1. 609437929
7315	不識知	1	1	1. 609437929	1. 609437929
32813	不捨不遍捨	1	1	1. 609437929	1. 609437929
32678	不受教誨性	1	1	1. 609437929	1. 609437929
32677	不受勸諫性	1	1	1. 609437929	1. 609437929
32809	不授與他	1	1	1. 609437929	1. 609437929
44502	不住猛利信愛恭敬	1	1	1. 609437929	1. 609437929
27858	不充滿	1	1	1. 609437929	1. 609437929
28242	不充滿者	1	1	1. 609437929	1. 609437929
37305	不順結受	1	1	1. 609437929	1. 609437929
37307	不順取受	1	1	1. 609437929	1. 609437929
37309	不順纏受	1	1	1. 609437929	1. 609437929
33133	不承迎	1	1	1. 609437929	1. 609437929
23220	不審決	1	1	1. 609437929	1. 609437929
2731	不深	1	1	1. 609437929	1. 609437929
34585	不正隨順	1	1	1. 609437929	1. 609437929
33708	不生喜足	1	1	1. 609437929	1. 609437929
22920	不生耽染	1	1	1. 609437929	1. 609437929
33138	不請坐	1	1	1. 609437929	1. 609437929
30903	不穿	1	1	1. 609437929	1. 609437929
37702	不善巧者	1	1	1. 609437929	1. 609437929
39749	不善有覆無記法	1	1	1. 609437929	1. 609437929
33113	不尊重	1	1	1. 609437929	1. 609437929
33149	不等卑屈	1	1	1. 609437929	1. 609437929
21107	不同一處	1	1	1. 609437929	1. 609437929
41792	不入母胎藏	1	1	1. 609437929	1. 609437929
41780	不入母胎藏者	1	1	1. 609437929	1. 609437929
30131	不如理作意	1	1	1. 609437929	1. 609437929
32568	不能究竟	1	1	1. 609437929	1. 609437929
32569	不能純淨	1	1	1. 609437929	1. 609437929
22760	不能答	1	1	1. 609437929	1. 609437929
23626	不能漂	1	1	1. 609437929	1. 609437929
622	不能勸他令具惠捨	1	1	1. 609437929	1. 609437929
618	不能勸他令具淨戒	1	1	1. 609437929	1. 609437929
614	不能勸他令具淨信	1	1	1. 609437929	1. 609437929
658	不能勸他令思擇義	1	1	1. 609437929	1. 609437929
651	不能勸他令持不忘	1	1	1. 609437929	1. 609437929
671	不能勸他令正勤脩	1	1	1. 609437929	1. 609437929
632	不能勸他令其策勵	1	1	1. 609437929	1. 609437929
644	不能勸他令其至誠聽聞正法	1	1	1. 609437929	1. 609437929
512	不能勸他令離殺生	1	1	1. 609437929	1. 609437929
32570	不能圓滿	1	1	1. 609437929	1. 609437929
743	不能廣利	1	1	1. 609437929	1. 609437929

33148	不卑屈	1	1	1. 609437929	1. 609437929
27431	不復引發	1	1	1. 609437929	1. 609437929
27432	不復憶念	1	1	1. 609437929	1. 609437929
27433	不復思惟	1	1	1. 609437929	1. 609437929
20057	不復生相	1	1	1. 609437929	1. 609437929
27434	不復已思惟	1	1	1. 609437929	1. 609437929
27435	不復當思惟	1	1	1. 609437929	1. 609437929
22795	不分別	1	1	1. 609437929	1. 609437929
19436	不平等憂	1	1	1. 609437929	1. 609437929
26323	不別離	1	1	1. 609437929	1. 609437929
32775	不遍施	1	1	1. 609437929	1. 609437929
32778	不遍捨	1	1	1. 609437929	1. 609437929
30135	不密護根門	1	1	1. 609437929	1. 609437929
26014	不名狹小悲心定加行	1	1	1. 609437929	1. 609437929
33123	不問訊	1	1	1. 609437929	1. 609437929
22820	不遊戲	1	1	1. 609437929	1. 609437929
44746	不離我慢	1	1	1. 609437929	1. 609437929
104	不離殺生	1	1	1. 609437929	1. 609437929
140	不離飲酒諸放逸處	1	1	1. 609437929	1. 609437929
34827	不了危脆	1	1	1. 609437929	1. 609437929
3372	不和麤&M-271980;	1	1	1. 609437929	1. 609437929
21182	不會	1	1	1. 609437929	1. 609437929
37301	不墮受	1	1	1. 609437929	1. 609437929
43779	不應於意起染	1	1	1. 609437929	1. 609437929
43737	不應於眼起染	1	1	1. 609437929	1. 609437929
43590	不應於識起染	1	1	1. 609437929	1. 609437929
43966	不應於法起染	1	1	1. 609437929	1. 609437929
22725	不應作	1	1	1. 609437929	1. 609437929
40300	不應施設緣起	1	1	1. 609437929	1. 609437929
40302	不應説生緣老死	1	1	1. 609437929	1. 609437929
24230	不應耽味	1	1	1. 609437929	1. 609437929
32333	不應脩法無知	1	1	1. 609437929	1. 609437929
22950	不數發起緣彼貪愛	1	1	1. 609437929	1. 609437929
22921	不數發起猛利貪愛	1	1	1. 609437929	1. 609437929
9218	不爲過去惡不善法	1	1	1. 609437929	1. 609437929
9207	不爲現在惡不善法	1	1	1. 609437929	1. 609437929
21108	不爲伴侶	1	1	1. 609437929	1. 609437929
9229	不爲未來惡不善法	1	1	1. 609437929	1. 609437929
33128	不禮拜	1	1	1. 609437929	1. 609437929
30905	不穢	1	1	1. 609437929	1. 609437929
21113	不聚集	1	1	1. 609437929	1. 609437929
33086	不脩	1	1	1. 609437929	1. 609437929
32423	不與我此物	1	1	1. 609437929	1. 609437929
32427	不與我作此事	1	1	1. 609437929	1. 609437929
37549	不與心相應	1	1	1. 609437929	1. 609437929
1830	不與想	1	1	1. 609437929	1. 609437929
21106	不與彼俱	1	1	1. 609437929	1. 609437929
1780	不與物數劫盜心取不離劫盜	1	1	1. 609437929	1. 609437929
33562	不誦持	1	1	1. 609437929	1. 609437929
33143	不讓路	1	1	1. 609437929	1. 609437929
35815	不轉	1	1	1. 609437929	1. 609437929

6831	不廻	1	1	1. 609437929	1. 609437929
2114	付託	1	1	1. 609437929	1. 609437929
32623	怖失	1	1	1. 609437929	1. 609437929
20804	扶杖	1	1	1. 609437929	1. 609437929
45751	扶杖而行	1	1	1. 609437929	1. 609437929
5008	敷演	1	1	1. 609437929	1. 609437929
5890	普施有情	1	1	1. 609437929	1. 609437929
33309	父母想	1	1	1. 609437929	1. 609437929
33450	父母等	1	1	1. 609437929	1. 609437929
41712	父母和合俱起染心	1	1	1. 609437929	1. 609437929
20881	風病	1	1	1. 609437929	1. 609437929
38799	風輪風	1	1	1. 609437929	1. 609437929
2165	復命終	1	1	1. 609437929	1. 609437929
5291	服僧伽胝	1	1	1. 609437929	1. 609437929
41280	福行已有隨福識	1	1	1. 609437929	1. 609437929
40918	福生天	1	1	1. 609437929	1. 609437929
41234	福非福不動行已	1	1	1. 609437929	1. 609437929
9551	分位	1	1	1. 609437929	1. 609437929
9290	糞掃衣服	1	1	1. 609437929	1. 609437929
4423	平坦道	1	1	1. 609437929	1. 609437929
3353	米麥等	1	1	1. 609437929	1. 609437929
36515	碧緑	1	1	1. 609437929	1. 609437929
36377	別有法	1	1	1. 609437929	1. 609437929
20970	別離	1	1	1. 609437929	1. 609437929
32639	遍護	1	1	1. 609437929	1. 609437929
23820	遍寂靜	1	1	1. 609437929	1. 609437929
28497	遍洞然	1	1	1. 609437929	1. 609437929
32633	遍覆	1	1	1. 609437929	1. 609437929
32642	遍藏	1	1	1. 609437929	1. 609437929
32843	遍誑	1	1	1. 609437929	1. 609437929
32636	遍隱	1	1	1. 609437929	1. 609437929
23619	遍體	1	1	1. 609437929	1. 609437929
4588	便能進脩法隨法行	1	1	1. 609437929	1. 609437929
17234	便利	1	1	1. 609437929	1. 609437929
9601	保信	1	1	1. 609437929	1. 609437929
38307	奉持	1	1	1. 609437929	1. 609437929
2534	放	1	1	1. 609437929	1. 609437929
23788	方得圓滿	1	1	1. 609437929	1. 609437929
1445	方邑	1	1	1. 609437929	1. 609437929
9479	方略	1	1	1. 609437929	1. 609437929
4611	方滿	1	1	1. 609437929	1. 609437929
43974	法起染	1	1	1. 609437929	1. 609437929
28051	法尋伺	1	1	1. 609437929	1. 609437929
43969	法中非都無味	1	1	1. 609437929	1. 609437929
39960	法定	1	1	1. 609437929	1. 609437929
6940	法別解脫律儀	1	1	1. 609437929	1. 609437929
43867	法味	1	1	1. 609437929	1. 609437929
2453	法有拘礙	1	1	1. 609437929	1. 609437929
39961	法理	1	1	1. 609437929	1. 609437929
22864	法侶	1	1	1. 609437929	1. 609437929
5899	法會	1	1	1. 609437929	1. 609437929

43114	法爲外縁	1	1	1. 609437929	1. 609437929
41222	法爲外縁生意識	1	1	1. 609437929	1. 609437929
6606	法證淨中	1	1	1. 609437929	1. 609437929
38741	傍行風	1	1	1. 609437929	1. 609437929
9941	房閣	1	1	1. 609437929	1. 609437929
38794	暴風	1	1	1. 609437929	1. 609437929
1129	暴惡血手	1	1	1. 609437929	1. 609437929
33516	某甲	1	1	1. 609437929	1. 609437929
2035	貿易他女	1	1	1. 609437929	1. 609437929
44252	防護若無	1	1	1. 609437929	1. 609437929
44288	防護攝受爲由緒	1	1	1. 609437929	1. 609437929
44268	防護爲因	1	1	1. 609437929	1. 609437929
44269	防護爲集	1	1	1. 609437929	1. 609437929
44267	防護爲由緒	1	1	1. 609437929	1. 609437929
38559	北海	1	1	1. 609437929	1. 609437929
38790	北風	1	1	1. 609437929	1. 609437929
33855	勃冒言	1	1	1. 609437929	1. 609437929
32567	本受戒	1	1	1. 609437929	1. 609437929
9593	本無	1	1	1. 609437929	1. 609437929
21272	本無而有	1	1	1. 609437929	1. 609437929
34213	昧略性	1	1	1. 609437929	1. 609437929
17222	膜	1	1	1. 609437929	1. 609437929
1277	亦全斷命	1	1	1. 609437929	1. 609437929
32810	亦不爲說	1	1	1. 609437929	1. 609437929
26648	又此定中	1	1	1. 609437929	1. 609437929
2487	末香	1	1	1. 609437929	1. 609437929
44799	慢纏	1	1	1. 609437929	1. 609437929
37260	味受	1	1	1. 609437929	1. 609437929
33274	未滅前人	1	1	1. 609437929	1. 609437929
20055	未生生	1	1	1. 609437929	1. 609437929
1259	未全斷命	1	1	1. 609437929	1. 609437929
7203	未能進求阿羅漢果證	1	1	1. 609437929	1. 609437929
7115	未能進求一來果證	1	1	1. 609437929	1. 609437929
7156	未能進求不還果證	1	1	1. 609437929	1. 609437929
5876	未聞法	1	1	1. 609437929	1. 609437929
27488	未名空無邊處定加行	1	1	1. 609437929	1. 609437929
28526	未名光明定加行	1	1	1. 609437929	1. 609437929
27490	未名入空無邊處定	1	1	1. 609437929	1. 609437929
28528	未名入光明定	1	1	1. 609437929	1. 609437929
26589	未名入無量喜心定	1	1	1. 609437929	1. 609437929
25774	未名入無量慈心定	1	1	1. 609437929	1. 609437929
27088	未名入無量捨心定	1	1	1. 609437929	1. 609437929
26178	未名入無量悲心定	1	1	1. 609437929	1. 609437929
26428	未名入狹小喜心定	1	1	1. 609437929	1. 609437929
25608	未名入狹小慈心定	1	1	1. 609437929	1. 609437929
26920	未名入狹小捨心定	1	1	1. 609437929	1. 609437929
26016	未名入狹小悲心定	1	1	1. 609437929	1. 609437929
26587	未名無量喜心定加行	1	1	1. 609437929	1. 609437929
25772	未名無量慈心定加行	1	1	1. 609437929	1. 609437929
27086	未名無量捨心定加行	1	1	1. 609437929	1. 609437929
26176	未名無量悲心定加行	1	1	1. 609437929	1. 609437929

28590	未名爲光明定想	1	1	1. 609437929	1. 609437929
26426	未名狹小喜心定加行	1	1	1. 609437929	1. 609437929
25606	未名狹小慈心定加行	1	1	1. 609437929	1. 609437929
26918	未名狹小捨心定加行	1	1	1. 609437929	1. 609437929
1383	未離欲貪	1	1	1. 609437929	1. 609437929
3485	未滿爲滿	1	1	1. 609437929	1. 609437929
10010	未脩	1	1	1. 609437929	1. 609437929
17208	脈	1	1	1. 609437929	1. 609437929
7405	妙伽他	1	1	1. 609437929	1. 609437929
33230	妙閑傳記	1	1	1. 609437929	1. 609437929
16970	妙用	1	1	1. 609437929	1. 609437929
1479	無哀	1	1	1. 609437929	1. 609437929
45207	無愛爲可施設	1	1	1. 609437929	1. 609437929
43321	無意觸	1	1	1. 609437929	1. 609437929
9475	無衣服	1	1	1. 609437929	1. 609437929
44897	無一切法無我	1	1	1. 609437929	1. 609437929
10032	無引頸&M-106610;望	1	1	1. 609437929	1. 609437929
40917	無雲天	1	1	1. 609437929	1. 609437929
4774	無改易	1	1	1. 609437929	1. 609437929
39576	無間地獄	1	1	1. 609437929	1. 609437929
4530	無間脩習	1	1	1. 609437929	1. 609437929
7124	無間證一來果	1	1	1. 609437929	1. 609437929
7213	無間證得最上阿羅漢果	1	1	1. 609437929	1. 609437929
7166	無間證不還果	1	1	1. 609437929	1. 609437929
7087	無間證預流果	1	1	1. 609437929	1. 609437929
2971	無眼識曾受會了	1	1	1. 609437929	1. 609437929
43309	無眼觸	1	1	1. 609437929	1. 609437929
4425	無忌難	1	1	1. 609437929	1. 609437929
39792	無記色心心所法不相應行	1	1	1. 609437929	1. 609437929
26786	無求	1	1	1. 609437929	1. 609437929
5364	無虛妄	1	1	1. 609437929	1. 609437929
45655	無業有	1	1	1. 609437929	1. 609437929
6363	無近得	1	1	1. 609437929	1. 609437929
4252	無窟	1	1	1. 609437929	1. 609437929
32874	無敬性	1	1	1. 609437929	1. 609437929
2886	無見聞	1	1	1. 609437929	1. 609437929
5841	無限	1	1	1. 609437929	1. 609437929
2912	無耳識曾受會了	1	1	1. 609437929	1. 609437929
32876	無自在性	1	1	1. 609437929	1. 609437929
45302	無取爲可施設有諸有	1	1	1. 609437929	1. 609437929
4264	無愁歎苦憂	1	1	1. 609437929	1. 609437929
22815	無愁惱	1	1	1. 609437929	1. 609437929
1361	無順	1	1	1. 609437929	1. 609437929
28344	無所&M-106610;望	1	1	1. 609437929	1. 609437929
28345	無所思慕	1	1	1. 609437929	1. 609437929
27666	無所有處定加行	1	1	1. 609437929	1. 609437929
43054	無所有爲可施設有諸觸	1	1	1. 609437929	1. 609437929
1449	無所證	1	1	1. 609437929	1. 609437929
1481	無傷	1	1	1. 609437929	1. 609437929
10017	無勝愛	1	1	1. 609437929	1. 609437929
5881	無障礙智	1	1	1. 609437929	1. 609437929

8070	無上漏盡	1	1	1. 609437929	1. 609437929
5811	無上覺	1	1	1. 609437929	1. 609437929
1741	無城牆周匝圍遶	1	1	1. 609437929	1. 609437929
37664	無擾惱	1	1	1. 609437929	1. 609437929
37401	無色界作意相應諸受	1	1	1. 609437929	1. 609437929
44429	無色境	1	1	1. 609437929	1. 609437929
27202	無色品第十三	1	1	1. 609437929	1. 609437929
44435	無色貪纏	1	1	1. 609437929	1. 609437929
2411	無親族	1	1	1. 609437929	1. 609437929
33474	無善業	1	1	1. 609437929	1. 609437929
6365	無等有	1	1	1. 609437929	1. 609437929
4269	無同類	1	1	1. 609437929	1. 609437929
1482	無念	1	1	1. 609437929	1. 609437929
5925	無不讚禮	1	1	1. 609437929	1. 609437929
37657	無怖畏	1	1	1. 609437929	1. 609437929
40140	無復勢力	1	1	1. 609437929	1. 609437929
5369	無復退還	1	1	1. 609437929	1. 609437929
33653	無名譽	1	1	1. 609437929	1. 609437929
40454	無明緣	1	1	1. 609437929	1. 609437929
46034	無明苦蘊爲緣	1	1	1. 609437929	1. 609437929
40540	無明趣	1	1	1. 609437929	1. 609437929
40538	無明生	1	1	1. 609437929	1. 609437929
37993	無明滅故行滅	1	1	1. 609437929	1. 609437929
40536	無明類	1	1	1. 609437929	1. 609437929
40465	無明爲&M-090530;幟	1	1	1. 609437929	1. 609437929
41161	無明爲依	1	1	1. 609437929	1. 609437929
40446	無明爲因	1	1	1. 609437929	1. 609437929
41162	無明爲建立	1	1	1. 609437929	1. 609437929
40533	無明爲根	1	1	1. 609437929	1. 609437929
40534	無明爲集	1	1	1. 609437929	1. 609437929
40464	無明爲前行	1	1	1. 609437929	1. 609437929
5012	無有虚妄	1	1	1. 609437929	1. 609437929
28240	無有少分	1	1	1. 609437929	1. 609437929
45809	無有生	1	1	1. 609437929	1. 609437929
5015	無有顛倒	1	1	1. 609437929	1. 609437929
34647	無有惱害	1	1	1. 609437929	1. 609437929
5013	無有變異	1	1	1. 609437929	1. 609437929
45686	無有爲可施設	1	1	1. 609437929	1. 609437929
39178	無欲	1	1	1. 609437929	1. 609437929
39180	無欲相應受想行識	1	1	1. 609437929	1. 609437929
26662	無量喜俱有意業	1	1	1. 609437929	1. 609437929
26681	無量喜俱有諸法	1	1	1. 609437929	1. 609437929
26668	無量喜俱有勝解	1	1	1. 609437929	1. 609437929
26654	無量喜俱有心	1	1	1. 609437929	1. 609437929
40912	無量光天	1	1	1. 609437929	1. 609437929
28874	無量光明相定	1	1	1. 609437929	1. 609437929
5797	無量劫	1	1	1. 609437929	1. 609437929
5802	無量死生	1	1	1. 609437929	1. 609437929
25850	無量慈俱有意業	1	1	1. 609437929	1. 609437929
25869	無量慈俱有諸法	1	1	1. 609437929	1. 609437929
25856	無量慈俱有勝解	1	1	1. 609437929	1. 609437929

25843	無量慈俱有心	1	1	1. 609437929	1. 609437929
27168	無量捨俱有意業	1	1	1. 609437929	1. 609437929
27187	無量捨俱有諸法	1	1	1. 609437929	1. 609437929
27174	無量捨俱有勝解	1	1	1. 609437929	1. 609437929
27161	無量捨俱有心	1	1	1. 609437929	1. 609437929
28486	無量千擔	1	1	1. 609437929	1. 609437929
28870	無量定	1	1	1. 609437929	1. 609437929
26253	無量悲俱有意業	1	1	1. 609437929	1. 609437929
26272	無量悲俱有諸法	1	1	1. 609437929	1. 609437929
26259	無量悲俱有勝解	1	1	1. 609437929	1. 609437929
26246	無量悲俱有心	1	1	1. 609437929	1. 609437929
28488	無量百千擔	1	1	1. 609437929	1. 609437929
28484	無量百擔	1	1	1. 609437929	1. 609437929
24706	無量品第十二	1	1	1. 609437929	1. 609437929
38672	無量擔	1	1	1. 609437929	1. 609437929
40915	無量淨天	1	1	1. 609437929	1. 609437929
39765	無漏善法	1	1	1. 609437929	1. 609437929
4263	無老病死	1	1	1. 609437929	1. 609437929
40314	無佛	1	1	1. 609437929	1. 609437929
10	無價寶	1	1	1. 609437929	1. 609437929
36059	無學信	1	1	1. 609437929	1. 609437929
36087	無學精進	1	1	1. 609437929	1. 609437929
36120	無學念	1	1	1. 609437929	1. 609437929
36383	無實事	1	1	1. 609437929	1. 609437929
4197	無沒	1	1	1. 609437929	1. 609437929
44898	無涅槃寂靜	1	1	1. 609437929	1. 609437929
16946	無滯礙	1	1	1. 609437929	1. 609437929
4200	無熾	1	1	1. 609437929	1. 609437929
21888	無熾然	1	1	1. 609437929	1. 609437929
43033	無爲可施設増語觸	1	1	1. 609437929	1. 609437929
43047	無爲可施設有對觸	1	1	1. 609437929	1. 609437929
7910	無爲不還果者	1	1	1. 609437929	1. 609437929
2383	無眷屬	1	1	1. 609437929	1. 609437929
1369	無聰慧有無明	1	1	1. 609437929	1. 609437929
43333	無觸爲可施設	1	1	1. 609437929	1. 609437929
41191	無貪無瞋無癡俱生思爲縁	1	1	1. 609437929	1. 609437929
41588	無貪無瞋無癡俱生識爲縁	1	1	1. 609437929	1. 609437929
41591	無貪無瞋無癡俱生身業語業	1	1	1. 609437929	1. 609437929
30907	無隱昧	1	1	1. 609437929	1. 609437929
2275	名&M-061640;妹守護	1	1	1. 609437929	1. 609437929
35927	名眼界	1	1	1. 609437929	1. 609437929
35928	名意根	1	1	1. 609437929	1. 609437929
35926	名意處	1	1	1. 609437929	1. 609437929
35311	名引導	1	1	1. 609437929	1. 609437929
35319	名海	1	1	1. 609437929	1. 609437929
35307	名眼界	1	1	1. 609437929	1. 609437929
35308	名眼根	1	1	1. 609437929	1. 609437929
35306	名眼處	1	1	1. 609437929	1. 609437929
36774	名香	1	1	1. 609437929	1. 609437929
36775	名香界	1	1	1. 609437929	1. 609437929
36776	名香處	1	1	1. 609437929	1. 609437929

35419	名耳界	1	1	1. 609437929	1. 609437929
35420	名耳根	1	1	1. 609437929	1. 609437929
35418	名耳處	1	1	1. 609437929	1. 609437929
41584	名識縁名色	1	1	1. 609437929	1. 609437929
35629	名嘗	1	1	1. 609437929	1. 609437929
46040	名色苦蘊爲縁	1	1	1. 609437929	1. 609437929
43052	名色身	1	1	1. 609437929	1. 609437929
37996	名色滅故六處滅	1	1	1. 609437929	1. 609437929
36536	名色處	1	1	1. 609437929	1. 609437929
42769	名色爲縁生意觸	1	1	1. 609437929	1. 609437929
42742	名色爲縁生眼觸	1	1	1. 609437929	1. 609437929
42745	名色爲縁觸	1	1	1. 609437929	1. 609437929
41767	名色爲有縁不	1	1	1. 609437929	1. 609437929
35731	名身界	1	1	1. 609437929	1. 609437929
35732	名身根	1	1	1. 609437929	1. 609437929
35730	名身處	1	1	1. 609437929	1. 609437929
35627	名舌界	1	1	1. 609437929	1. 609437929
35628	名舌根	1	1	1. 609437929	1. 609437929
35626	名舌處	1	1	1. 609437929	1. 609437929
35318	名池	1	1	1. 609437929	1. 609437929
35315	名田	1	1	1. 609437929	1. 609437929
25477	名入慈心定	1	1	1. 609437929	1. 609437929
26210	名入無量悲心定	1	1	1. 609437929	1. 609437929
35312	名白名淨	1	1	1. 609437929	1. 609437929
35523	名鼻界	1	1	1. 609437929	1. 609437929
35524	名鼻根	1	1	1. 609437929	1. 609437929
35522	名鼻處	1	1	1. 609437929	1. 609437929
37164	名法界	1	1	1. 609437929	1. 609437929
37165	名法處	1	1	1. 609437929	1. 609437929
36902	名味	1	1	1. 609437929	1. 609437929
36903	名味界	1	1	1. 609437929	1. 609437929
36904	名味處	1	1	1. 609437929	1. 609437929
35314	名門	1	1	1. 609437929	1. 609437929
35525	名嗅	1	1	1. 609437929	1. 609437929
42971	名爲色	1	1	1. 609437929	1. 609437929
35320	名瘡	1	1	1. 609437929	1. 609437929
35321	名瘡門	1	1	1. 609437929	1. 609437929
5923	名稱普聞	1	1	1. 609437929	1. 609437929
36658	名聲	1	1	1. 609437929	1. 609437929
36659	名聲界	1	1	1. 609437929	1. 609437929
36660	名聲處	1	1	1. 609437929	1. 609437929
35313	名藏	1	1	1. 609437929	1. 609437929
37020	名觸界	1	1	1. 609437929	1. 609437929
37021	名觸處	1	1	1. 609437929	1. 609437929
40120	命者論相應	1	1	1. 609437929	1. 609437929
4363	明眼道	1	1	1. 609437929	1. 609437929
8275	明利	1	1	1. 609437929	1. 609437929
5686	明鑒	1	1	1. 609437929	1. 609437929
38006	滅純大苦蘊	1	1	1. 609437929	1. 609437929
18933	滅除	1	1	1. 609437929	1. 609437929
21981	滅性	1	1	1. 609437929	1. 609437929

6117	滅説爲滅	1	1	1. 609437929	1. 609437929
4251	滅脱	1	1	1. 609437929	1. 609437929
34940	滅亡	1	1	1. 609437929	1. 609437929
20875	面痛	1	1	1. 609437929	1. 609437929
38851	面門	1	1	1. 609437929	1. 609437929
26797	夜鬘樹	1	1	1. 609437929	1. 609437929
2159	憂苦逼	1	1	1. 609437929	1. 609437929
2313	憂念	1	1	1. 609437929	1. 609437929
28043	憂惱	1	1	1. 609437929	1. 609437929
10018	有引頸&M-106610;望	1	1	1. 609437929	1. 609437929
40175	有縁起非縁已生法	1	1	1. 609437929	1. 609437929
40183	有縁起非縁已生法者無也	1	1	1. 609437929	1. 609437929
43830	有於色	1	1	1. 609437929	1. 609437929
43870	有於法	1	1	1. 609437929	1. 609437929
45310	有皆以取爲其縁	1	1	1. 609437929	1. 609437929
34349	有蓋纏者	1	1	1. 609437929	1. 609437929
44971	有起戒取	1	1	1. 609437929	1. 609437929
46051	有苦蘊爲縁	1	1	1. 609437929	1. 609437929
21269	有滅	1	1	1. 609437929	1. 609437929
22894	有妻子	1	1	1. 609437929	1. 609437929
40127	有災	1	1	1. 609437929	1. 609437929
37659	有災患	1	1	1. 609437929	1. 609437929
40385	有罪無罪法無知	1	1	1. 609437929	1. 609437929
44826	有執世間常	1	1	1. 609437929	1. 609437929
44931	有執世間是常	1	1	1. 609437929	1. 609437929
24175	有受樂	1	1	1. 609437929	1. 609437929
1560	有衆生想	1	1	1. 609437929	1. 609437929
43334	有諸受	1	1	1. 609437929	1. 609437929
45687	有諸生	1	1	1. 609437929	1. 609437929
10031	有勝愛	1	1	1. 609437929	1. 609437929
10043	有勝樂	1	1	1. 609437929	1. 609437929
2448	有障罰	1	1	1. 609437929	1. 609437929
1734	有城牆周匝圍遶	1	1	1. 609437929	1. 609437929
43557	有情於色起染	1	1	1. 609437929	1. 609437929
26411	有情得樂離苦	1	1	1. 609437929	1. 609437929
40119	有情論相應	1	1	1. 609437929	1. 609437929
37662	有擾惱	1	1	1. 609437929	1. 609437929
16895	有神	1	1	1. 609437929	1. 609437929
5761	有生滅法	1	1	1. 609437929	1. 609437929
5818	有善法	1	1	1. 609437929	1. 609437929
40288	有顛倒	1	1	1. 609437929	1. 609437929
38235	有如是事	1	1	1. 609437929	1. 609437929
40128	有熱	1	1	1. 609437929	1. 609437929
40181	有非縁起亦非縁已生法	1	1	1. 609437929	1. 609437929
1575	有補特伽羅想	1	1	1. 609437929	1. 609437929
1568	有命者想	1	1	1. 609437929	1. 609437929
38002	有滅故生滅	1	1	1. 609437929	1. 609437929
1564	有有情想	1	1	1. 609437929	1. 609437929
38059	有容身	1	1	1. 609437929	1. 609437929
1572	有養育想	1	1	1. 609437929	1. 609437929
2387	有凌逼	1	1	1. 609437929	1. 609437929

2432	有陵逼	1	1	1. 609437929	1. 609437929
37265	有漏作意相應諸受	1	1	1. 609437929	1. 609437929
21273	有已還無	1	1	1. 609437929	1. 609437929
45709	有爲依	1	1	1. 609437929	1. 609437929
45710	有爲建立	1	1	1. 609437929	1. 609437929
41221	有爲行	1	1	1. 609437929	1. 609437929
7894	有爲不還果者	1	1	1. 609437929	1. 609437929
5083	有爲無爲阿羅漢性	1	1	1. 609437929	1. 609437929
40126	有礙	1	1	1. 609437929	1. 609437929
41235	有隨福非福不動識	1	1	1. 609437929	1. 609437929
4073	由緒	1	1	1. 609437929	1. 609437929
23954	由定勢力	1	1	1. 609437929	1. 609437929
46055	由老死故	1	1	1. 609437929	1. 609437929
7060	遊歷	1	1	1. 609437929	1. 609437929
34773	遊觀	1	1	1. 609437929	1. 609437929
7102	預流果者	1	1	1. 609437929	1. 609437929
3694	預流支品第二	1	1	1. 609437929	1. 609437929
4764	容可	1	1	1. 609437929	1. 609437929
45110	用愛爲集	1	1	1. 609437929	1. 609437929
44554	用受爲集	1	1	1. 609437929	1. 609437929
44583	用六處爲集	1	1	1. 609437929	1. 609437929
44569	用觸爲集	1	1	1. 609437929	1. 609437929
3371	葉花果汁	1	1	1. 609437929	1. 609437929
36752	葉香	1	1	1. 609437929	1. 609437929
36868	葉味	1	1	1. 609437929	1. 609437929
37383	欲界作意相應諸受	1	1	1. 609437929	1. 609437929
1522	欲興殺害	1	1	1. 609437929	1. 609437929
22927	欲心離非身	1	1	1. 609437929	1. 609437929
23007	欲身心俱不離	1	1	1. 609437929	1. 609437929
22958	欲身心俱離	1	1	1. 609437929	1. 609437929
22880	欲身離非心	1	1	1. 609437929	1. 609437929
32492	欲爲安樂	1	1	1. 609437929	1. 609437929
32494	欲爲安隱	1	1	1. 609437929	1. 609437929
32493	欲爲滋潤	1	1	1. 609437929	1. 609437929
32469	欲爲不安樂	1	1	1. 609437929	1. 609437929
32471	欲爲不安隱	1	1	1. 609437929	1. 609437929
32470	欲爲不滋潤	1	1	1. 609437929	1. 609437929
32468	欲爲不利益	1	1	1. 609437929	1. 609437929
32491	欲爲利益	1	1	1. 609437929	1. 609437929
33902	螺音	1	1	1. 609437929	1. 609437929
38440	螺貝	1	1	1. 609437929	1. 609437929
596	利自他亦能廣利	1	1	1. 609437929	1. 609437929
16922	履虚空	1	1	1. 609437929	1. 609437929
2801	理公務	1	1	1. 609437929	1. 609437929
40296	理雜亂	1	1	1. 609437929	1. 609437929
20887	痢病	1	1	1. 609437929	1. 609437929
1346	離愛離取	1	1	1. 609437929	1. 609437929
244	離虛誑	1	1	1. 609437929	1. 609437929
240	離虛誑緣	1	1	1. 609437929	1. 609437929
20488	離垢	1	1	1. 609437929	1. 609437929
224	離劫盜	1	1	1. 609437929	1. 609437929

220	離劫盜縁	1	1	1. 609437929	1. 609437929
394	離殺	1	1	1. 609437929	1. 609437929
1057	離殺者	1	1	1. 609437929	1. 609437929
210	離殺生縁	1	1	1. 609437929	1. 609437929
425	離殺盜	1	1	1. 609437929	1. 609437929
454	離殺盜姪	1	1	1. 609437929	1. 609437929
321	離殺盜姪虚誑耽諸酒	1	1	1. 609437929	1. 609437929
234	離邪行	1	1	1. 609437929	1. 609437929
230	離邪行縁	1	1	1. 609437929	1. 609437929
23496	離所建立	1	1	1. 609437929	1. 609437929
23498	離勢力	1	1	1. 609437929	1. 609437929
3910	離非善法	1	1	1. 609437929	1. 609437929
23406	離惡不善法	1	1	1. 609437929	1. 609437929
254	離飲酒諸放逸處	1	1	1. 609437929	1. 609437929
248	離飲諸酒放逸處	1	1	1. 609437929	1. 609437929
250	離飲諸酒放逸處縁	1	1	1. 609437929	1. 609437929
38439	琉璃	1	1	1. 609437929	1. 609437929
23269	慮品第十一之餘	1	1	1. 609437929	1. 609437929
16944	凌空往還	1	1	1. 609437929	1. 609437929
34494	料理	1	1	1. 609437929	1. 609437929
4101	良醫	1	1	1. 609437929	1. 609437929
2061	力攝他女	1	1	1. 609437929	1. 609437929
38892	隣呵伽色	1	1	1. 609437929	1. 609437929
17227	涙	1	1	1. 609437929	1. 609437929
5621	令永止息	1	1	1. 609437929	1. 609437929
5622	令永寂靜	1	1	1. 609437929	1. 609437929
5620	令永調伏	1	1	1. 609437929	1. 609437929
38865	令下棄	1	1	1. 609437929	1. 609437929
3416	令心生&M-112010;傲	1	1	1. 609437929	1. 609437929
38621	令身&M-194100;熱	1	1	1. 609437929	1. 609437929
3280	令他領解	1	1	1. 609437929	1. 609437929
3392	令醉	1	1	1. 609437929	1. 609437929
25166	冷生樂	1	1	1. 609437929	1. 609437929
36630	鈴聲	1	1	1. 609437929	1. 609437929
1444	歴	1	1	1. 609437929	1. 609437929
34764	歴觀	1	1	1. 609437929	1. 609437929
34341	劣弱	1	1	1. 609437929	1. 609437929
29490	漏永盡	1	1	1. 609437929	1. 609437929
20898	漏泄	1	1	1. 609437929	1. 609437929
46005	老死位	1	1	1. 609437929	1. 609437929
46025	老死位中	1	1	1. 609437929	1. 609437929
19794	六結法	1	1	1. 609437929	1. 609437929
42413	六根増上	1	1	1. 609437929	1. 609437929
39868	六三	1	1	1. 609437929	1. 609437929
37436	六受	1	1	1. 609437929	1. 609437929
39862	六十二	1	1	1. 609437929	1. 609437929
32012	六順捨法	1	1	1. 609437929	1. 609437929
34799	六年	1	1	1. 609437929	1. 609437929
46042	六處苦蘊爲縁	1	1	1. 609437929	1. 609437929
37997	六處滅故觸滅	1	1	1. 609437929	1. 609437929
43178	六處爲依	1	1	1. 609437929	1. 609437929

43177	六處爲縁	1	1	1. 609437929	1. 609437929
43179	六處爲建立	1	1	1. 609437929	1. 609437929
3355	和麴&M-271980;汁	1	1	1. 609437929	1. 609437929
32669	和息	1	1	1. 609437929	1. 609437929
38742	脇風	1	1	1. 609437929	1. 609437929
7403	鷲峰山	1	1	1. 609437929	1. 609437929
40277	佛出世時生非老死縁	1	1	1. 609437929	1. 609437929
40285	佛出世時生亦非老縁	1	1	1. 609437929	1. 609437929
4463	佛所説苦	1	1	1. 609437929	1. 609437929
4465	佛所説集	1	1	1. 609437929	1. 609437929
4469	佛所説道	1	1	1. 609437929	1. 609437929
4467	佛所説滅	1	1	1. 609437929	1. 609437929
6161	佛正法名爲現見	1	1	1. 609437929	1. 609437929
7074	佛弟子衆中	1	1	1. 609437929	1. 609437929
40282	佛不出世時生非老縁	1	1	1. 609437929	1. 609437929
40280	佛不出世時生亦非老死縁	1	1	1. 609437929	1. 609437929
40379	佛法僧無知	1	1	1. 609437929	1. 609437929
5968	佛證淨中	1	1	1. 609437929	1. 609437929
34728	傳記	1	1	1. 609437929	1. 609437929
32798	傳來	1	1	1. 609437929	1. 609437929
39869	兩種二	1	1	1. 609437929	1. 609437929
2127	糞	1	1	1. 609437929	1. 609437929
37914	處善巧	1	1	1. 609437929	1. 609437929
36271	處品第十八	1	1	1. 609437929	1. 609437929
38751	劍風	1	1	1. 609437929	1. 609437929
42381	勞倦所逼	1	1	1. 609437929	1. 609437929
17483	勞疲	1	1	1. 609437929	1. 609437929
897	勸他殺	1	1	1. 609437929	1. 609437929
782	勸他令	1	1	1. 609437929	1. 609437929
719	勸他令正勤	1	1	1. 609437929	1. 609437929
924	勸他令其離殺	1	1	1. 609437929	1. 609437929
32671	勸諫	1	1	1. 609437929	1. 609437929
22863	參	1	1	1. 609437929	1. 609437929
3401	啜	1	1	1. 609437929	1. 609437929
20882	嗽病	1	1	1. 609437929	1. 609437929
34496	營造	1	1	1. 609437929	1. 609437929
20884	噫病	1	1	1. 609437929	1. 609437929
9351	嚴淨	1	1	1. 609437929	1. 609437929
2755	國平正	1	1	1. 609437929	1. 609437929
3860	國邑	1	1	1. 609437929	1. 609437929
28958	圓滿位	1	1	1. 609437929	1. 609437929
24015	埃塵	1	1	1. 609437929	1. 609437929
37300	墮受	1	1	1. 609437929	1. 609437929
5599	墮落	1	1	1. 609437929	1. 609437929
45773	壽暖識滅	1	1	1. 609437929	1. 609437929
20971	壽煖	1	1	1. 609437929	1. 609437929
20975	夭喪	1	1	1. 609437929	1. 609437929
45776	夭喪殞逝	1	1	1. 609437929	1. 609437929
2601	姪貪	1	1	1. 609437929	1. 609437929
36058	學信	1	1	1. 609437929	1. 609437929
36086	學精進	1	1	1. 609437929	1. 609437929

36119	學念	1	1	1. 609437929	1. 609437929
4	學處品第一	1	1	1. 609437929	1. 609437929
4464	實爲眞苦	1	1	1. 609437929	1. 609437929
4466	實爲眞集	1	1	1. 609437929	1. 609437929
4470	實爲眞道	1	1	1. 609437929	1. 609437929
4468	實爲眞滅	1	1	1. 609437929	1. 609437929
44938	實餘迷謬	1	1	1. 609437929	1. 609437929
2865	對衆	1	1	1. 609437929	1. 609437929
34270	已&M-236530;&M-112110;	1	1	1. 609437929	1. 609437929
7192	已永斷遍知	1	1	1. 609437929	1. 609437929
7231	已永斷名阿羅漢果	1	1	1. 609437929	1. 609437929
5132	已遠離惡不善法	1	1	1. 609437929	1. 609437929
32719	已獲	1	1	1. 609437929	1. 609437929
33700	已獲得	1	1	1. 609437929	1. 609437929
36222	已見諦者	1	1	1. 609437929	1. 609437929
7658	已行應供	1	1	1. 609437929	1. 609437929
32476	已作無義	1	1	1. 609437929	1. 609437929
32499	已作有義	1	1	1. 609437929	1. 609437929
2477	已受男子	1	1	1. 609437929	1. 609437929
2161	已出家	1	1	1. 609437929	1. 609437929
22638	已除欲	1	1	1. 609437929	1. 609437929
27546	已入空無邊處定	1	1	1. 609437929	1. 609437929
28588	已入光明定	1	1	1. 609437929	1. 609437929
26647	已入無量喜心定	1	1	1. 609437929	1. 609437929
25834	已入無量慈心定	1	1	1. 609437929	1. 609437929
27152	已入無量捨心定	1	1	1. 609437929	1. 609437929
26237	已入無量悲心定	1	1	1. 609437929	1. 609437929
26487	已入狹小喜心定	1	1	1. 609437929	1. 609437929
25670	已入狹小慈心定	1	1	1. 609437929	1. 609437929
26984	已入狹小捨心定	1	1	1. 609437929	1. 609437929
26075	已入狹小悲心定	1	1	1. 609437929	1. 609437929
5692	已能具	1	1	1. 609437929	1. 609437929
32643	已覆	1	1	1. 609437929	1. 609437929
33167	已憤發	1	1	1. 609437929	1. 609437929
16896	已有神	1	1	1. 609437929	1. 609437929
33627	已欲	1	1	1. 609437929	1. 609437929
10024	已脩	1	1	1. 609437929	1. 609437929
5830	已脩無上諸善法	1	1	1. 609437929	1. 609437929
4372	廣慧道	1	1	1. 609437929	1. 609437929
10192	廣釋	1	1	1. 609437929	1. 609437929
45112	從愛而生	1	1	1. 609437929	1. 609437929
44556	從受而生	1	1	1. 609437929	1. 609437929
22798	從誰	1	1	1. 609437929	1. 609437929
5430	從彼而起	1	1	1. 609437929	1. 609437929
5431	從彼而出	1	1	1. 609437929	1. 609437929
44585	從六處而生	1	1	1. 609437929	1. 609437929
32548	從瞋而生	1	1	1. 609437929	1. 609437929
44571	從觸而生	1	1	1. 609437929	1. 609437929
32421	忿言	1	1	1. 609437929	1. 609437929
42425	恣意飲浴	1	1	1. 609437929	1. 609437929
10333	惡緣	1	1	1. 609437929	1. 609437929

42016	惡行名色爲緣	1	1	1. 609437929	1. 609437929
10371	惡作蓋	1	1	1. 609437929	1. 609437929
22701	惡分別	1	1	1. 609437929	1. 609437929
33897	惡法	1	1	1. 609437929	1. 609437929
33920	惡友所	1	1	1. 609437929	1. 609437929
33943	惡觸	1	1	1. 609437929	1. 609437929
34303	悵望	1	1	1. 609437929	1. 609437929
25912	惻愴	1	1	1. 609437929	1. 609437929
25913	惻愴性	1	1	1. 609437929	1. 609437929
24916	愍念	1	1	1. 609437929	1. 609437929
24917	愍念性	1	1	1. 609437929	1. 609437929
5239	愍重作意	1	1	1. 609437929	1. 609437929
28627	愍懃攝受	1	1	1. 609437929	1. 609437929
44225	慳爲緣故攝受	1	1	1. 609437929	1. 609437929
34304	慘&M-111580;	1	1	1. 609437929	1. 609437929
9496	懊歎	1	1	1. 609437929	1. 609437929
16961	應器	1	1	1. 609437929	1. 609437929
7656	應供器	1	1	1. 609437929	1. 609437929
21876	應趣	1	1	1. 609437929	1. 609437929
24232	應住捨	1	1	1. 609437929	1. 609437929
5771	應知斷	1	1	1. 609437929	1. 609437929
7292	應惠施應供養應祠祀	1	1	1. 609437929	1. 609437929
1471	應愍	1	1	1. 609437929	1. 609437929
1470	應羞	1	1	1. 609437929	1. 609437929
40545	應脩不應脩法	1	1	1. 609437929	1. 609437929
40387	應脩不應脩法無知	1	1	1. 609437929	1. 609437929
32332	應脩法無知	1	1	1. 609437929	1. 609437929
44498	懷愚癡者	1	1	1. 609437929	1. 609437929
1774	懷賊心取	1	1	1. 609437929	1. 609437929
44508	懷聰叡者	1	1	1. 609437929	1. 609437929
23349	扣鉢	1	1	1. 609437929	1. 609437929
38979	捶打有情	1	1	1. 609437929	1. 609437929
38755	掣風	1	1	1. 609437929	1. 609437929
23580	掉悔蓋	1	1	1. 609437929	1. 609437929
16958	捫摸	1	1	1. 609437929	1. 609437929
23348	搖鈴	1	1	1. 609437929	1. 609437929
44281	攝受若無	1	1	1. 609437929	1. 609437929
44289	攝受爲因	1	1	1. 609437929	1. 609437929
44226	攝受爲緣故防護	1	1	1. 609437929	1. 609437929
44290	攝受爲集	1	1	1. 609437929	1. 609437929
36142	攝正	1	1	1. 609437929	1. 609437929
10325	摧滅	1	1	1. 609437929	1. 609437929
22998	數數發起猛利貪愛	1	1	1. 609437929	1. 609437929
29017	變成	1	1	1. 609437929	1. 609437929
7967	斷一切道	1	1	1. 609437929	1. 609437929
31957	斷界	1	1	1. 609437929	1. 609437929
6435	斷見苦見集見滅見道所斷及脩所說隨眠道	1	1	1. 609437929	1. 609437929
7151	斷多分貪欲瞋恚	1	1	1. 609437929	1. 609437929
9077	斷脩愛樂終不自舉陵蔑於他	1	1	1. 609437929	1. 609437929
36639	晝夜分	1	1	1. 609437929	1. 609437929
36635	梵聲	1	1	1. 609437929	1. 609437929

33232	樂阿練若	1	1	1. 609437929	1. 609437929
33239	樂一坐食	1	1	1. 609437929	1. 609437929
33238	樂一受食	1	1	1. 609437929	1. 609437929
33237	樂一鉢食	1	1	1. 609437929	1. 609437929
33240	樂居樹下	1	1	1. 609437929	1. 609437929
33241	樂居露地	1	1	1. 609437929	1. 609437929
33236	樂行乞食	1	1	1. 609437929	1. 609437929
33243	樂坐不臥	1	1	1. 609437929	1. 609437929
33234	樂常旋禮	1	1	1. 609437929	1. 609437929
33233	樂但三衣	1	1	1. 609437929	1. 609437929
9110	樂不樂	1	1	1. 609437929	1. 609437929
33235	樂糞掃衣	1	1	1. 609437929	1. 609437929
33242	樂處塚間	1	1	1. 609437929	1. 609437929
9068	樂脩	1	1	1. 609437929	1. 609437929
2139	樂與男子	1	1	1. 609437929	1. 609437929
33244	樂隨得坐	1	1	1. 609437929	1. 609437929
37621	樓堂臺觀	1	1	1. 609437929	1. 609437929
38686	樓觀	1	1	1. 609437929	1. 609437929
300	盜	1	1	1. 609437929	1. 609437929
34082	飲血	1	1	1. 609437929	1. 609437929
34526	飲食所	1	1	1. 609437929	1. 609437929
30101	飲食知量	1	1	1. 609437929	1. 609437929
30136	飲食不知量	1	1	1. 609437929	1. 609437929
25250	飲生樂	1	1	1. 609437929	1. 609437929
36872	飲味	1	1	1. 609437929	1. 609437929
136	飲味諸酒放逸處縁	1	1	1. 609437929	1. 609437929
135	飲味諸酒放逸處者	1	1	1. 609437929	1. 609437929
25360	飲用	1	1	1. 609437929	1. 609437929
20893	歐逆	1	1	1. 609437929	1. 609437929
2130	歿後	1	1	1. 609437929	1. 609437929
356	殷淨心	1	1	1. 609437929	1. 609437929
20883	氣病	1	1	1. 609437929	1. 609437929
40010	沒法	1	1	1. 609437929	1. 609437929
23618	沐浴團	1	1	1. 609437929	1. 609437929
17229	涕	1	1	1. 609437929	1. 609437929
21978	涅槃性	1	1	1. 609437929	1. 609437929
28429	淨月輪相	1	1	1. 609437929	1. 609437929
7655	淨世間	1	1	1. 609437929	1. 609437929
28434	淨日輪相	1	1	1. 609437929	1. 609437929
20494	淨法眼	1	1	1. 609437929	1. 609437929
44143	滿月經中	1	1	1. 609437929	1. 609437929
4597	溪澗滿已	1	1	1. 609437929	1. 609437929
28185	灌溉	1	1	1. 609437929	1. 609437929
33409	濟要	1	1	1. 609437929	1. 609437929
45066	爲一切行無常	1	1	1. 609437929	1. 609437929
45068	爲一切法無我	1	1	1. 609437929	1. 609437929
44535	爲縁生愛	1	1	1. 609437929	1. 609437929
2388	爲王所知	1	1	1. 609437929	1. 609437929
45839	爲可施設有老死	1	1	1. 609437929	1. 609437929
42345	爲渴所逼	1	1	1. 609437929	1. 609437929
42257	爲寒所逼	1	1	1. 609437929	1. 609437929

42308	爲飢所逼	1	1	1. 609437929	1. 609437929
2723	爲虚誑語者	1	1	1. 609437929	1. 609437929
33177	爲供養	1	1	1. 609437929	1. 609437929
33181	爲恭敬	1	1	1. 609437929	1. 609437929
32552	爲業纏縛	1	1	1. 609437929	1. 609437929
28593	爲光明定想	1	1	1. 609437929	1. 609437929
33179	爲資具	1	1	1. 609437929	1. 609437929
5666	爲勝師	1	1	1. 609437929	1. 609437929
5669	爲勝範	1	1	1. 609437929	1. 609437929
45057	爲是苦	1	1	1. 609437929	1. 609437929
45048	爲是具足妙行	1	1	1. 609437929	1. 609437929
45042	爲是智者内證	1	1	1. 609437929	1. 609437929
45060	爲是道	1	1	1. 609437929	1. 609437929
45051	爲是隨法行	1	1	1. 609437929	1. 609437929
42299	爲熱所逼	1	1	1. 609437929	1. 609437929
5668	爲範	1	1	1. 609437929	1. 609437929
45067	爲非一切行無常	1	1	1. 609437929	1. 609437929
45069	爲非一切法無我	1	1	1. 609437929	1. 609437929
45058	爲非苦	1	1	1. 609437929	1. 609437929
45049	爲非具足妙行	1	1	1. 609437929	1. 609437929
45040	爲非善說現見	1	1	1. 609437929	1. 609437929
45043	爲非智者内證	1	1	1. 609437929	1. 609437929
45061	爲非道	1	1	1. 609437929	1. 609437929
45071	爲非涅槃寂靜	1	1	1. 609437929	1. 609437929
45052	爲非隨法行	1	1	1. 609437929	1. 609437929
33183	爲名譽	1	1	1. 609437929	1. 609437929
43322	爲有意觸爲縁	1	1	1. 609437929	1. 609437929
43310	爲有眼觸爲縁	1	1	1. 609437929	1. 609437929
44308	爲有求	1	1	1. 609437929	1. 609437929
5671	爲將爲導	1	1	1. 609437929	1. 609437929
39133	爲斷欲界	1	1	1. 609437929	1. 609437929
45070	爲涅槃寂靜	1	1	1. 609437929	1. 609437929
5667	爲隨師	1	1	1. 609437929	1. 609437929
5670	爲隨範	1	1	1. 609437929	1. 609437929
34535	爲饗	1	1	1. 609437929	1. 609437929
34522	爲饗	1	1	1. 609437929	1. 609437929
16914	牆壁石	1	1	1. 609437929	1. 609437929
26399	狹小喜俱心	1	1	1. 609437929	1. 609437929
26503	狹小喜俱有意業	1	1	1. 609437929	1. 609437929
26522	狹小喜俱有諸法	1	1	1. 609437929	1. 609437929
26509	狹小喜俱有勝解	1	1	1. 609437929	1. 609437929
26496	狹小喜俱有心	1	1	1. 609437929	1. 609437929
26542	狹小喜心定	1	1	1. 609437929	1. 609437929
25576	狹小慈俱心	1	1	1. 609437929	1. 609437929
25686	狹小慈俱有意業	1	1	1. 609437929	1. 609437929
25705	狹小慈俱有諸法	1	1	1. 609437929	1. 609437929
25692	狹小慈俱有勝解	1	1	1. 609437929	1. 609437929
25679	狹小慈俱有心	1	1	1. 609437929	1. 609437929
25725	狹小慈心定	1	1	1. 609437929	1. 609437929
26887	狹小捨俱心	1	1	1. 609437929	1. 609437929
27000	狹小捨俱有意業	1	1	1. 609437929	1. 609437929

27019	狹小捨俱有諸法	1	1	1. 609437929	1. 609437929
27006	狹小捨俱有勝解	1	1	1. 609437929	1. 609437929
26993	狹小捨俱有心	1	1	1. 609437929	1. 609437929
27039	狹小捨心定	1	1	1. 609437929	1. 609437929
25984	狹小悲俱心	1	1	1. 609437929	1. 609437929
26091	狹小悲俱有意業	1	1	1. 609437929	1. 609437929
26110	狹小悲俱有諸法	1	1	1. 609437929	1. 609437929
26097	狹小悲俱有勝解	1	1	1. 609437929	1. 609437929
26084	狹小悲俱有心	1	1	1. 609437929	1. 609437929
26130	狹小悲心定	1	1	1. 609437929	1. 609437929
37570	獨居	1	1	1. 609437929	1. 609437929
1189	獵師	1	1	1. 609437929	1. 609437929
38442	璧玉	1	1	1. 609437929	1. 609437929
34271	當&M-236530;&M-112110;	1	1	1. 609437929	1. 609437929
32477	當作無義	1	1	1. 609437929	1. 609437929
32500	當作有義	1	1	1. 609437929	1. 609437929
33410	當常寶護	1	1	1. 609437929	1. 609437929
45515	當生無想天衆同分中	1	1	1. 609437929	1. 609437929
32644	當覆	1	1	1. 609437929	1. 609437929
33168	當憤發	1	1	1. 609437929	1. 609437929
16898	當有神	1	1	1. 609437929	1. 609437929
33628	當欲	1	1	1. 609437929	1. 609437929
20899	疥癬	1	1	1. 609437929	1. 609437929
20888	痲病	1	1	1. 609437929	1. 609437929
20894	瘡腫	1	1	1. 609437929	1. 609437929
20892	癰病	1	1	1. 609437929	1. 609437929
20885	癩病	1	1	1. 609437929	1. 609437929
20895	癬疥	1	1	1. 609437929	1. 609437929
4102	癰本	1	1	1. 609437929	1. 609437929
46056	發生種種愁歎苦憂惱苦蘊	1	1	1. 609437929	1. 609437929
32362	發無眼	1	1	1. 609437929	1. 609437929
4357	盡生死流	1	1	1. 609437929	1. 609437929
4343	盡生邊	1	1	1. 609437929	1. 609437929
40009	盡法	1	1	1. 609437929	1. 609437929
9150	眞金	1	1	1. 609437929	1. 609437929
21920	眞苦滅	1	1	1. 609437929	1. 609437929
38438	眞珠	1	1	1. 609437929	1. 609437929
7496	眞僧	1	1	1. 609437929	1. 609437929
22324	眞實道	1	1	1. 609437929	1. 609437929
9	眞淨	1	1	1. 609437929	1. 609437929
38958	瞋恚相應受想行識	1	1	1. 609437929	1. 609437929
43250	瞿史羅長者	1	1	1. 609437929	1. 609437929
38223	瞻仰外道沙門婆羅門面	1	1	1. 609437929	1. 609437929
38430	磔	1	1	1. 609437929	1. 609437929
32800	祕要法	1	1	1. 609437929	1. 609437929
34771	禮旋	1	1	1. 609437929	1. 609437929
7550	稱歎	1	1	1. 609437929	1. 609437929
33964	穢言	1	1	1. 609437929	1. 609437929
33901	穢蝸牛	1	1	1. 609437929	1. 609437929
32556	總名爲恨	1	1	1. 609437929	1. 609437929
28844	纏蓋	1	1	1. 609437929	1. 609437929

38754	纏風	1	1	1. 609437929	1. 609437929
4034	羯&M-033020;私	1	1	1. 609437929	1. 609437929
8141	翹勤	1	1	1. 609437929	1. 609437929
1376	聰慧有明	1	1	1. 609437929	1. 609437929
642	聽聞	1	1	1. 609437929	1. 609437929
30130	聽聞不正法	1	1	1. 609437929	1. 609437929
38745	肚風	1	1	1. 609437929	1. 609437929
9072	脩愛樂	1	1	1. 609437929	1. 609437929
2524	脩苦行女	1	1	1. 609437929	1. 609437929
5922	脩行	1	1	1. 609437929	1. 609437929
6906	脩治	1	1	1. 609437929	1. 609437929
13869	脩集善欲	1	1	1. 609437929	1. 609437929
5827	脩善法	1	1	1. 609437929	1. 609437929
5883	脩梵行果	1	1	1. 609437929	1. 609437929
10289	脩滿	1	1	1. 609437929	1. 609437929
34318	脣口&M-039250;張	1	1	1. 609437929	1. 609437929
20876	脣痛	1	1	1. 609437929	1. 609437929
17216	膽	1	1	1. 609437929	1. 609437929
38747	臍風	1	1	1. 609437929	1. 609437929
32429	與我作如是事	1	1	1. 609437929	1. 609437929
32425	與我如是物	1	1	1. 609437929	1. 609437929
34407	與不如法	1	1	1. 609437929	1. 609437929
34406	與不平等	1	1	1. 609437929	1. 609437929
4173	舍宅	1	1	1. 609437929	1. 609437929
4419	艱險徑	1	1	1. 609437929	1. 609437929
36750	莖香	1	1	1. 609437929	1. 609437929
36866	莖味	1	1	1. 609437929	1. 609437929
28439	藥物	1	1	1. 609437929	1. 609437929
37173	蘊品第十九	1	1	1. 609437929	1. 609437929
38431	蚌蛤	1	1	1. 609437929	1. 609437929
38432	蝸牛	1	1	1. 609437929	1. 609437929
40169	雖一	1	1	1. 609437929	1. 609437929
36629	蠱聲	1	1	1. 609437929	1. 609437929
33402	衫裙等	1	1	1. 609437929	1. 609437929
29583	覺支品第十五之一	1	1	1. 609437929	1. 609437929
31306	覺支品第十五之餘	1	1	1. 609437929	1. 609437929
5748	覺者	1	1	1. 609437929	1. 609437929
43062	觸皆以名色爲緣	1	1	1. 609437929	1. 609437929
46044	觸苦蘊爲緣	1	1	1. 609437929	1. 609437929
44785	觸受愛我慢行	1	1	1. 609437929	1. 609437929
37998	觸滅故受滅	1	1	1. 609437929	1. 609437929
43351	觸爲依	1	1	1. 609437929	1. 609437929
43198	觸爲緣生受	1	1	1. 609437929	1. 609437929
43352	觸爲建立	1	1	1. 609437929	1. 609437929
43013	觸爲有緣	1	1	1. 609437929	1. 609437929
32833	詭言	1	1	1. 609437929	1. 609437929
32835	誑誘	1	1	1. 609437929	1. 609437929
6474	證見苦見集見滅見道所斷及脩所斷隨眠滅道	1	1	1. 609437929	1. 609437929
5227	證神境智作	1	1	1. 609437929	1. 609437929
5231	證通死生智作	1	1	1. 609437929	1. 609437929
5230	證通宿住隨念智作	1	1	1. 609437929	1. 609437929

5229	證通他心智作	1	1	1. 609437929	1. 609437929
5228	證通天耳智作	1	1	1. 609437929	1. 609437929
5233	證通道能盡貪瞋癡慢&M-112010;垢道	1	1	1. 609437929	1. 609437929
5232	證通漏盡智作	1	1	1. 609437929	1. 609437929
6885	證如理法	1	1	1. 609437929	1. 609437929
4718	證淨品第三之一	1	1	1. 609437929	1. 609437929
7068	證淨品第三之餘	1	1	1. 609437929	1. 609437929
38284	證聲聞獨覺無上菩提	1	1	1. 609437929	1. 609437929
33140	讓路	1	1	1. 609437929	1. 609437929
32218	食所繫	1	1	1. 609437929	1. 609437929
22655	食著	1	1	1. 609437929	1. 609437929
44224	食爲緣故慳	1	1	1. 609437929	1. 609437929
40449	貪瞋癡起	1	1	1. 609437929	1. 609437929
41566	貪瞋癡俱生識爲緣	1	1	1. 609437929	1. 609437929
41569	貪瞋癡俱生身業語業	1	1	1. 609437929	1. 609437929
40451	貪瞋癡性	1	1	1. 609437929	1. 609437929
7875	貪瞋癡多分永斷	1	1	1. 609437929	1. 609437929
9149	膽部	1	1	1. 609437929	1. 609437929
9550	輕重	1	1	1. 609437929	1. 609437929
44402	轉增上	1	1	1. 609437929	1. 609437929
20658	轉法輪經	1	1	1. 609437929	1. 609437929
44406	轉圓滿	1	1	1. 609437929	1. 609437929
7412	辯說	1	1	1. 609437929	1. 609437929
16942	迴地	1	1	1. 609437929	1. 609437929
5913	隨宜	1	1	1. 609437929	1. 609437929
38758	隨支節風	1	1	1. 609437929	1. 609437929
8069	遲證得	1	1	1. 609437929	1. 609437929
44504	遲證得無上漏盡	1	1	1. 609437929	1. 609437929
4421	邊表路	1	1	1. 609437929	1. 609437929
38436	鑑	1	1	1. 609437929	1. 609437929
44464	險坑經中	1	1	1. 609437929	1. 609437929
5597	險難	1	1	1. 609437929	1. 609437929
316	險惡趣	1	1	1. 609437929	1. 609437929
3136	隱覆藏	1	1	1. 609437929	1. 609437929
32080	雜事品第十六	1	1	1. 609437929	1. 609437929
22449	靜慮品第十一之一	1	1	1. 609437929	1. 609437929
7255	顯安立	1	1	1. 609437929	1. 609437929
33193	顯自伎能	1	1	1. 609437929	1. 609437929
7079	顯部	1	1	1. 609437929	1. 609437929
7080	顯要略義	1	1	1. 609437929	1. 609437929
2342	餘異姓親	1	1	1. 609437929	1. 609437929
36643	餘所	1	1	1. 609437929	1. 609437929
2362	餘同姓親	1	1	1. 609437929	1. 609437929
2126	餘年	1	1	1. 609437929	1. 609437929
4366	駛流	1	1	1. 609437929	1. 609437929
17211	腴	1	1	1. 609437929	1. 609437929
36880	鹹味	1	1	1. 609437929	1. 609437929
38552	鹽母那河	1	1	1. 609437929	1. 609437929
23322	僂性	1	1	1. 609437929	1. 609437929
32448	僂惡心	1	1	1. 609437929	1. 609437929
20877	齒痛	1	1	1. 609437929	1. 609437929

20878	齟痛	1	1	1.609437929	1.609437929
405	復	444	4	99.07573782	1.583387523
10367	&M-108120;沈	8	3	4.086605033	1.573057674
27242	一切種	8	3	4.086605033	1.573057674
22096	於苦思惟苦	8	3	4.086605033	1.573057674
22099	於道思惟道	8	3	4.086605033	1.573057674
4757	戒	8	3	4.086605033	1.573057674
23438	極欣	8	3	4.086605033	1.573057674
4036	愚夫	8	3	4.086605033	1.573057674
5808	垢	8	3	4.086605033	1.573057674
3916	四神足	8	3	4.086605033	1.573057674
24136	寂靜住性	8	3	4.086605033	1.573057674
3323	酒	8	3	4.086605033	1.573057674
35249	諸所有	8	3	4.086605033	1.573057674
24134	心正直性	8	3	4.086605033	1.573057674
24133	心平等性	8	3	4.086605033	1.573057674
31108	他化自在天	8	3	4.086605033	1.573057674
9276	不證涅槃	8	3	4.086605033	1.573057674
27226	有對想	8	3	4.086605033	1.573057674
4454	踊躍	8	3	4.086605033	1.573057674
38027	惡行	8	3	4.086605033	1.573057674
29998	擇滅	8	3	4.086605033	1.573057674
35104	梵志	8	3	4.086605033	1.573057674
23133	&M-112110;悶	2	2	1.832581483	1.551415092
3350	&M-255610;羅	2	2	1.832581483	1.551415092
23132	&M-325920;&M-236530;	2	2	1.832581483	1.551415092
34652	愛重	2	2	1.832581483	1.551415092
31610	愛盡	2	2	1.832581483	1.551415092
23091	意極憤恚	2	2	1.832581483	1.551415092
9328	易	2	2	1.832581483	1.551415092
9686	易養	2	2	1.832581483	1.551415092
9685	易滿	2	2	1.832581483	1.551415092
32307	異熟無知	2	2	1.832581483	1.551415092
45670	異類	2	2	1.832581483	1.551415092
20967	移轉	2	2	1.832581483	1.551415092
2091	衣食	2	2	1.832581483	1.551415092
31609	一切依	2	2	1.832581483	1.551415092
32315	因所生法無知	2	2	1.832581483	1.551415092
32314	因無知	2	2	1.832581483	1.551415092
24013	雨	2	2	1.832581483	1.551415092
31612	永滅	2	2	1.832581483	1.551415092
32445	焰	2	2	1.832581483	1.551415092
30321	緣起法	2	2	1.832581483	1.551415092
28205	下品	2	2	1.832581483	1.551415092
41819	可施設	2	2	1.832581483	1.551415092
1506	蚊	2	2	1.832581483	1.551415092
35007	我母	2	2	1.832581483	1.551415092
6653	解脫具足	2	2	1.832581483	1.551415092
1191	魁膾	2	2	1.832581483	1.551415092
32303	外無知	2	2	1.832581483	1.551415092
33936	渴	2	2	1.832581483	1.551415092

9305	寒	2	2	1.832581483	1.551415092
31603	甘露界	2	2	1.832581483	1.551415092
32358	頑&M-447800;	2	2	1.832581483	1.551415092
4179	救護	2	2	1.832581483	1.551415092
9532	求得	2	2	1.832581483	1.551415092
9374	求覓	2	2	1.832581483	1.551415092
126	虚誑語者	2	2	1.832581483	1.551415092
32672	教誨	2	2	1.832581483	1.551415092
32308	業異熟無知	2	2	1.832581483	1.551415092
32306	業無知	2	2	1.832581483	1.551415092
23090	極爲過患	2	2	1.832581483	1.551415092
32378	極癡	2	2	1.832581483	1.551415092
23286	極顯了	2	2	1.832581483	1.551415092
21297	苦諦	2	2	1.832581483	1.551415092
27485	空無邊處定	2	2	1.832581483	1.551415092
22859	袈裟	2	2	1.832581483	1.551415092
6652	慧具足	2	2	1.832581483	1.551415092
38333	敬受	2	2	1.832581483	1.551415092
40032	賢聖弟子	2	2	1.832581483	1.551415092
23287	現前顯了	2	2	1.832581483	1.551415092
4734	言教	2	2	1.832581483	1.551415092
32911	己等	2	2	1.832581483	1.551415092
37418	五受	2	2	1.832581483	1.551415092
22586	五妙欲	2	2	1.832581483	1.551415092
22572	五妙欲境	2	2	1.832581483	1.551415092
32299	後際無知	2	2	1.832581483	1.551415092
5562	語妙行	2	2	1.832581483	1.551415092
24125	行捨	2	2	1.832581483	1.551415092
32352	黒闇	2	2	1.832581483	1.551415092
17209	骨	2	2	1.832581483	1.551415092
31605	此界	2	2	1.832581483	1.551415092
30991	今者	2	2	1.832581483	1.551415092
33778	左取	2	2	1.832581483	1.551415092
41660	最後心	2	2	1.832581483	1.551415092
23084	栽&M-144570;	2	2	1.832581483	1.551415092
346	在家	2	2	1.832581483	1.551415092
22911	作使	2	2	1.832581483	1.551415092
1625	殺害	2	2	1.832581483	1.551415092
38426	山	2	2	1.832581483	1.551415092
7512	四大海	2	2	1.832581483	1.551415092
6645	四雙	2	2	1.832581483	1.551415092
44984	至超苦樂處	2	2	1.832581483	1.551415092
30898	自戒	2	2	1.832581483	1.551415092
32771	自所有	2	2	1.832581483	1.551415092
7624	自他	2	2	1.832581483	1.551415092
33906	自稱	2	2	1.832581483	1.551415092
43585	識中	2	2	1.832581483	1.551415092
20050	七覺支	2	2	1.832581483	1.551415092
26844	捨心定	2	2	1.832581483	1.551415092
1194	煮狗	2	2	1.832581483	1.551415092
40492	邪業	2	2	1.832581483	1.551415092

40500	邪勤	2	2	1.832581483	1.551415092
40488	邪語	2	2	1.832581483	1.551415092
40515	邪定	2	2	1.832581483	1.551415092
40496	邪命	2	2	1.832581483	1.551415092
27293	取像	2	2	1.832581483	1.551415092
4110	樹根	2	2	1.832581483	1.551415092
21575	集諦	2	2	1.832581483	1.551415092
30057	十善業道	2	2	1.832581483	1.551415092
8022	重擔	2	2	1.832581483	1.551415092
38616	所食	2	2	1.832581483	1.551415092
38618	所飲	2	2	1.832581483	1.551415092
35264	所覺	2	2	1.832581483	1.551415092
3801	勝德	2	2	1.832581483	1.551415092
40593	招	2	2	1.832581483	1.551415092
32360	障蓋	2	2	1.832581483	1.551415092
32365	障礙善品	2	2	1.832581483	1.551415092
28980	上下	2	2	1.832581483	1.551415092
45663	食香	2	2	1.832581483	1.551415092
5919	信受	2	2	1.832581483	1.551415092
30628	心正直	2	2	1.832581483	1.551415092
23170	心掉舉性	2	2	1.832581483	1.551415092
23176	心變	2	2	1.832581483	1.551415092
42049	身語意妙行	2	2	1.832581483	1.551415092
5561	身妙行	2	2	1.832581483	1.551415092
23288	推度	2	2	1.832581483	1.551415092
20809	衰退	2	2	1.832581483	1.551415092
39965	是諦	2	2	1.832581483	1.551415092
39964	是實	2	2	1.832581483	1.551415092
39963	是真	2	2	1.832581483	1.551415092
28442	星宿	2	2	1.832581483	1.551415092
22860	正信	2	2	1.832581483	1.551415092
4318	正精進	2	2	1.832581483	1.551415092
31589	箭惱害	2	2	1.832581483	1.551415092
22468	鮮白	2	2	1.832581483	1.551415092
32300	前後際無知	2	2	1.832581483	1.551415092
32298	前際無知	2	2	1.832581483	1.551415092
40041	善見	2	2	1.832581483	1.551415092
32310	善作業無知	2	2	1.832581483	1.551415092
4212	善事	2	2	1.832581483	1.551415092
40042	善知	2	2	1.832581483	1.551415092
27947	善知受	2	2	1.832581483	1.551415092
40043	善了	2	2	1.832581483	1.551415092
38452	草	2	2	1.832581483	1.551415092
33604	他人	2	2	1.832581483	1.551415092
17357	耽湎	2	2	1.832581483	1.551415092
94	地獄中	2	2	1.832581483	1.551415092
34768	池沼	2	2	1.832581483	1.551415092
31602	置	2	2	1.832581483	1.551415092
9015	貯積	2	2	1.832581483	1.551415092
45657	鳥	2	2	1.832581483	1.551415092
22907	珍寶	2	2	1.832581483	1.551415092

22856	剃除	2	2	1.832581483	1.551415092
6651	定具足	2	2	1.832581483	1.551415092
8460	定生喜樂	2	2	1.832581483	1.551415092
8500	天人衆	2	2	1.832581483	1.551415092
1186	屠猪	2	2	1.832581483	1.551415092
1184	屠羊	2	2	1.832581483	1.551415092
1185	屠鷄	2	2	1.832581483	1.551415092
9341	杜多功德	2	2	1.832581483	1.551415092
22909	奴婢	2	2	1.832581483	1.551415092
23169	等掉擧	2	2	1.832581483	1.551415092
32377	等癡	2	2	1.832581483	1.551415092
17270	動轉	2	2	1.832581483	1.551415092
22333	道諦	2	2	1.832581483	1.551415092
44293	得生起	2	2	1.832581483	1.551415092
32304	内外無知	2	2	1.832581483	1.551415092
32302	内無知	2	2	1.832581483	1.551415092
23214	二分	2	2	1.832581483	1.551415092
23215	二路	2	2	1.832581483	1.551415092
17206	肉	2	2	1.832581483	1.551415092
41479	入無邊空空無邊處具足住	2	2	1.832581483	1.551415092
30626	如來所	2	2	1.832581483	1.551415092
4659	能&M-386550;	2	2	1.832581483	1.551415092
4655	能獲	2	2	1.832581483	1.551415092
4663	能作證	2	2	1.832581483	1.551415092
8294	能疾	2	2	1.832581483	1.551415092
9272	能障涅槃	2	2	1.832581483	1.551415092
9270	能滅智慧	2	2	1.832581483	1.551415092
9269	能爲俱害	2	2	1.832581483	1.551415092
9267	能爲自害	2	2	1.832581483	1.551415092
9268	能爲他害	2	2	1.832581483	1.551415092
1192	縛龍	2	2	1.832581483	1.551415092
598	八法	2	2	1.832581483	1.551415092
33766	伴資糧	2	2	1.832581483	1.551415092
45674	彼彼聚	2	2	1.832581483	1.551415092
25943	悲心定	2	2	1.832581483	1.551415092
23223	非現一趣	2	2	1.832581483	1.551415092
3645	非墮	2	2	1.832581483	1.551415092
39814	非學非無學界	2	2	1.832581483	1.551415092
33782	非撥	2	2	1.832581483	1.551415092
31607	微妙	2	2	1.832581483	1.551415092
33771	不喜	2	2	1.832581483	1.551415092
1748	不棄	2	2	1.832581483	1.551415092
33770	不欣	2	2	1.832581483	1.551415092
31736	不受	2	2	1.832581483	1.551415092
10624	不障涅槃	2	2	1.832581483	1.551415092
40542	不如實知	2	2	1.832581483	1.551415092
14608	不劣	2	2	1.832581483	1.551415092
21114	不和合	2	2	1.832581483	1.551415092
1749	不惠	2	2	1.832581483	1.551415092
35817	不沒	2	2	1.832581483	1.551415092
45662	部多	2	2	1.832581483	1.551415092

646	聞法	2	2	1.832581483	1.551415092
1188	捕魚	2	2	1.832581483	1.551415092
1187	捕鳥	2	2	1.832581483	1.551415092
7593	報	2	2	1.832581483	1.551415092
38302	法門	2	2	1.832581483	1.551415092
34297	房舍	2	2	1.832581483	1.551415092
8055	昧	2	2	1.832581483	1.551415092
8064	昧故	2	2	1.832581483	1.551415092
38099	妙行已	2	2	1.832581483	1.551415092
22644	妙色	2	2	1.832581483	1.551415092
7641	妙樂	2	2	1.832581483	1.551415092
23139	眠夢	2	2	1.832581483	1.551415092
1450	無依	2	2	1.832581483	1.551415092
6658	無上福田	2	2	1.832581483	1.551415092
41450	無想天	2	2	1.832581483	1.551415092
19498	無内眼結	2	2	1.832581483	1.551415092
19332	無内貪欲蓋	2	2	1.832581483	1.551415092
4191	無病	2	2	1.832581483	1.551415092
32375	無明毒果	2	2	1.832581483	1.551415092
32374	無明毒花	2	2	1.832581483	1.551415092
32370	無明毒根	2	2	1.832581483	1.551415092
32372	無明毒枝	2	2	1.832581483	1.551415092
32373	無明毒葉	2	2	1.832581483	1.551415092
32371	無明毒莖	2	2	1.832581483	1.551415092
4188	無憂	2	2	1.832581483	1.551415092
5045	無學善根	2	2	1.832581483	1.551415092
16986	無斷	2	2	1.832581483	1.551415092
7860	無爲一來果	2	2	1.832581483	1.551415092
8283	明故	2	2	1.832581483	1.551415092
5304	明行	2	2	1.832581483	1.551415092
10424	滅智慧	2	2	1.832581483	1.551415092
32355	盲冥	2	2	1.832581483	1.551415092
38453	木	2	2	1.832581483	1.551415092
33747	勿行不應行處	2	2	1.832581483	1.551415092
33749	勿作三惡趣業	2	2	1.832581483	1.551415092
33748	勿親近惡友	2	2	1.832581483	1.551415092
33746	勿壞意業	2	2	1.832581483	1.551415092
33745	勿壞語業	2	2	1.832581483	1.551415092
33744	勿壞身業	2	2	1.832581483	1.551415092
6639	有阿羅漢向	2	2	1.832581483	1.551415092
7434	有依	2	2	1.832581483	1.551415092
6636	有一來果	2	2	1.832581483	1.551415092
6635	有一來向	2	2	1.832581483	1.551415092
34161	有作是說	2	2	1.832581483	1.551415092
32341	有敵對法無知	2	2	1.832581483	1.551415092
19492	有内眼結	2	2	1.832581483	1.551415092
19326	有内貪欲蓋	2	2	1.832581483	1.551415092
6638	有不還果	2	2	1.832581483	1.551415092
6637	有不還向	2	2	1.832581483	1.551415092
6633	有預流向	2	2	1.832581483	1.551415092
39816	有漏五蘊	2	2	1.832581483	1.551415092

39756	有漏善	2	2	1.832581483	1.551415092
7843	有爲一來果	2	2	1.832581483	1.551415092
3858	遊	2	2	1.832581483	1.551415092
1571	養育	2	2	1.832581483	1.551415092
23098	欲爲過患	2	2	1.832581483	1.551415092
23085	欲爲擾惱	2	2	1.832581483	1.551415092
8284	利故	2	2	1.832581483	1.551415092
20554	利樂	2	2	1.832581483	1.551415092
27911	離蓋	2	2	1.832581483	1.551415092
5072	離滅涅槃	2	2	1.832581483	1.551415092
8012	陵辱	2	2	1.832581483	1.551415092
38152	輪王	2	2	1.832581483	1.551415092
38244	令慧力羸	2	2	1.832581483	1.551415092
32366	令不涅槃	2	2	1.832581483	1.551415092
45782	老死	2	2	1.832581483	1.551415092
32345	六觸處如實無知	2	2	1.832581483	1.551415092
5362	乘	2	2	1.832581483	1.551415092
35109	佛所	2	2	1.832581483	1.551415092
4842	佛薄伽梵	2	2	1.832581483	1.551415092
35108	來詣	2	2	1.832581483	1.551415092
22910	僮僕	2	2	1.832581483	1.551415092
29601	雙足	2	2	1.832581483	1.551415092
2682	咄哉	2	2	1.832581483	1.551415092
2049	國王	2	2	1.832581483	1.551415092
34677	國土	2	2	1.832581483	1.551415092
33781	毀&M-353440;	2	2	1.832581483	1.551415092
20968	壞沒	2	2	1.832581483	1.551415092
28737	對面	2	2	1.832581483	1.551415092
36233	已現觀	2	2	1.832581483	1.551415092
2910	已聞	2	2	1.832581483	1.551415092
23099	已爲過患	2	2	1.832581483	1.551415092
13078	廣說乃至	2	2	1.832581483	1.551415092
35129	恣	2	2	1.832581483	1.551415092
38075	惡行已	2	2	1.832581483	1.551415092
32311	惡作業無知	2	2	1.832581483	1.551415092
23180	惡作性	2	2	1.832581483	1.551415092
33456	惠	2	2	1.832581483	1.551415092
621	惠捨	2	2	1.832581483	1.551415092
1628	斷命	2	2	1.832581483	1.551415092
18007	樂心受	2	2	1.832581483	1.551415092
23446	樂和合不別離	2	2	1.832581483	1.551415092
23089	樂爲過患	2	2	1.832581483	1.551415092
617	淨戒	2	2	1.832581483	1.551415092
22467	淨者	2	2	1.832581483	1.551415092
7585	淨心	2	2	1.832581483	1.551415092
32359	渾濁	2	2	1.832581483	1.551415092
23100	當爲過患	2	2	1.832581483	1.551415092
32383	癡生	2	2	1.832581483	1.551415092
32382	癡類	2	2	1.832581483	1.551415092
32363	發無智	2	2	1.832581483	1.551415092
32361	發盲	2	2	1.832581483	1.551415092

20433	稱言	2	2	1.832581483	1.551415092
4227	稱讃	2	2	1.832581483	1.551415092
33753	稱法	2	2	1.832581483	1.551415092
3036	竊	2	2	1.832581483	1.551415092
32356	罩網	2	2	1.832581483	1.551415092
7562	聰慧	2	2	1.832581483	1.551415092
4736	聰受	2	2	1.832581483	1.551415092
28960	舊	2	2	1.832581483	1.551415092
38534	莖	2	2	1.832581483	1.551415092
9014	藏護	2	2	1.832581483	1.551415092
45363	蘊生	2	2	1.832581483	1.551415092
5940	證智相應	2	2	1.832581483	1.551415092
31444	輕安性	2	2	1.832581483	1.551415092
4658	隨至	2	2	1.832581483	1.551415092
8026	隨逐	2	2	1.832581483	1.551415092
8073	遲	2	2	1.832581483	1.551415092
17210	髓	2	2	1.832581483	1.551415092
20796	髮落	2	2	1.832581483	1.551415092
22857	鬚髮	2	2	1.832581483	1.551415092
4206	安隱	7	3	3.575779404	1.504846416
30323	緣已生法	7	3	3.575779404	1.504846416
17423	火界	7	3	3.575779404	1.504846416
20784	苦苦	7	3	3.575779404	1.504846416
20149	苦聖諦	7	3	3.575779404	1.504846416
17425	空界	7	3	3.575779404	1.504846416
20786	行苦	7	3	3.575779404	1.504846416
4647	四種	7	3	3.575779404	1.504846416
27401	種種想	7	3	3.575779404	1.504846416
17397	除滅	7	3	3.575779404	1.504846416
17422	水界	7	3	3.575779404	1.504846416
4610	漸次	7	3	3.575779404	1.504846416
19303	想蘊	7	3	3.575779404	1.504846416
17421	地界	7	3	3.575779404	1.504846416
3724	汝等	7	3	3.575779404	1.504846416
4939	不遺	7	3	3.575779404	1.504846416
4940	不漏	7	3	3.575779404	1.504846416
17424	風界	7	3	3.575779404	1.504846416
1753	物	7	3	3.575779404	1.504846416
29971	無罪法	7	3	3.575779404	1.504846416
29910	無取	7	3	3.575779404	1.504846416
9013	迷悶	7	3	3.575779404	1.504846416
238	離虛誑語	7	3	3.575779404	1.504846416
218	離不與取	7	3	3.575779404	1.504846416
8109	漏盡	7	3	3.575779404	1.504846416
13629	攝止	7	3	3.575779404	1.504846416
27295	當想	7	3	3.575779404	1.504846416
1618	思惟	256	4	57.12474973	1.460514167
21104	可喜	6	3	3.064953775	1.426102297
23652	現前等思	6	3	3.064953775	1.426102297
27781	現法樂住	6	3	3.064953775	1.426102297
2121	互	6	3	3.064953775	1.426102297

19350	更	6	3	3.064953775	1.426102297
40804	四大王衆天	6	3	3.064953775	1.426102297
17367	心憂	6	3	3.064953775	1.426102297
5985	善説	6	3	3.064953775	1.426102297
20592	漸	6	3	3.064953775	1.426102297
9413	相違	6	3	3.064953775	1.426102297
4367	速	6	3	3.064953775	1.426102297
35326	内處	6	3	3.064953775	1.426102297
29977	白法	6	3	3.064953775	1.426102297
37146	非擇滅	6	3	3.064953775	1.426102297
1674	不越	6	3	3.064953775	1.426102297
1666	不爲	6	3	3.064953775	1.426102297
7350	福田	6	3	3.064953775	1.426102297
37129	無想定	6	3	3.064953775	1.426102297
13459	名想	6	3	3.064953775	1.426102297
22873	猛利	6	3	3.064953775	1.426102297
1858	門	6	3	3.064953775	1.426102297
13457	假	6	3	3.064953775	1.426102297
23453	歡喜性	6	3	3.064953775	1.426102297
23654	當思	6	3	3.064953775	1.426102297
8057	羸	6	3	3.064953775	1.426102297
2183	得	211	4	47.08328982	1.417376209
3393	總	209	4	46.63700271	1.415251016
704	廣説	178	4	39.71955255	1.379425161
4637	已生	160	4	35.70296858	1.355635886
5576	意惡行	5	3	2.554128146	1.332967772
3045	王	5	3	2.554128146	1.332967772
4228	我慢	5	3	2.554128146	1.332967772
16104	機黠	5	3	2.554128146	1.332967772
10373	疑蓋	5	3	2.554128146	1.332967772
17266	現行	5	3	2.554128146	1.332967772
3918	五力	5	3	2.554128146	1.332967772
16100	最極簡擇	5	3	2.554128146	1.332967772
4069	衆苦	5	3	2.554128146	1.332967772
38934	所等起	5	3	2.554128146	1.332967772
2173	女	5	3	2.554128146	1.332967772
9326	少欲	5	3	2.554128146	1.332967772
32792	親教	5	3	2.554128146	1.332967772
4314	正思惟	5	3	2.554128146	1.332967772
7711	聖所愛戒	5	3	2.554128146	1.332967772
35293	中有	5	3	2.554128146	1.332967772
24636	天眼	5	3	2.554128146	1.332967772
21328	等覺	5	3	2.554128146	1.332967772
9008	如法	5	3	2.554128146	1.332967772
6357	熱	5	3	2.554128146	1.332967772
1667	不行	5	3	2.554128146	1.332967772
1668	不犯	5	3	2.554128146	1.332967772
822	不與取	5	3	2.554128146	1.332967772
8459	無伺	5	3	2.554128146	1.332967772
8458	無尋	5	3	2.554128146	1.332967772
32161	無有見	5	3	2.554128146	1.332967772

31959	滅界	5	3	2.554128146	1.332967772
824	欲邪行	5	3	2.554128146	1.332967772
228	離欲邪行	5	3	2.554128146	1.332967772
4866	聚	5	3	2.554128146	1.332967772
2436	便	142	4	31.68638462	1.329004426
9621	次	140	4	31.24009751	1.325839216
6	佛	138	4	30.7938104	1.322628462
1318	又	123	4	27.4466571	1.296951483
9299	惡	117	4	26.10779578	1.28579198
350	成就	96	4	21.42178115	1.24164844
4529	堅住	91	4	20.30606338	1.229712784
10256	未生	87	4	19.41348917	1.219682172
40599	異熟果	4	3	2.043302516	1.218980326
29974	下劣	4	3	2.043302516	1.218980326
2479	花	4	3	2.043302516	1.218980326
36541	外處	4	3	2.043302516	1.218980326
1430	獲得	4	3	2.043302516	1.218980326
25738	堪能	4	3	2.043302516	1.218980326
35162	喜根	4	3	2.043302516	1.218980326
44022	起貪	4	3	2.043302516	1.218980326
17344	境	4	3	2.043302516	1.218980326
7428	恒	4	3	2.043302516	1.218980326
4136	此等	4	3	2.043302516	1.218980326
5939	根本	4	3	2.043302516	1.218980326
299	殺	4	3	2.043302516	1.218980326
41083	思類	4	3	2.043302516	1.218980326
37	支	4	3	2.043302516	1.218980326
33042	事業	4	3	2.043302516	1.218980326
35164	捨根	4	3	2.043302516	1.218980326
31600	遮止	4	3	2.043302516	1.218980326
23516	順次	4	3	2.043302516	1.218980326
34527	嘗	4	3	2.043302516	1.218980326
27422	障礙	4	3	2.043302516	1.218980326
37190	色蘊	4	3	2.043302516	1.218980326
17336	心明記	4	3	2.043302516	1.218980326
24350	心樂	4	3	2.043302516	1.218980326
9350	身心	4	3	2.043302516	1.218980326
4316	正業	4	3	2.043302516	1.218980326
4315	正語	4	3	2.043302516	1.218980326
4317	正命	4	3	2.043302516	1.218980326
3985	生苦	4	3	2.043302516	1.218980326
33958	切心	4	3	2.043302516	1.218980326
9452	箭	4	3	2.043302516	1.218980326
8176	相故	4	3	2.043302516	1.218980326
9332	損減	4	3	2.043302516	1.218980326
4384	天人	4	3	2.043302516	1.218980326
17387	二法	4	3	2.043302516	1.218980326
25882	悲	4	3	2.043302516	1.218980326
23878	非有	4	3	2.043302516	1.218980326
21032	不可愛	4	3	2.043302516	1.218980326
21035	不可意	4	3	2.043302516	1.218980326

21033	不可樂	4	3	2. 043302516	1. 218980326
8480	不苦	4	3	2. 043302516	1. 218980326
41070	不思惟種種想	4	3	2. 043302516	1. 218980326
21777	未遍知	4	3	2. 043302516	1. 218980326
23823	無所有	4	3	2. 043302516	1. 218980326
8098	無上法	4	3	2. 043302516	1. 218980326
41069	滅有對想	4	3	2. 043302516	1. 218980326
17200	毛	4	3	2. 043302516	1. 218980326
2300	勿	4	3	2. 043302516	1. 218980326
3815	離貪	4	3	2. 043302516	1. 218980326
1861	路	4	3	2. 043302516	1. 218980326
5598	惡趣	4	3	2. 043302516	1. 218980326
29416	變壞	4	3	2. 043302516	1. 218980326
35160	樂根	4	3	2. 043302516	1. 218980326
3399	飲	4	3	2. 043302516	1. 218980326
10365	瞋恚蓋	4	3	2. 043302516	1. 218980326
2913	隱藏	4	3	2. 043302516	1. 218980326
27472	靜	4	3	2. 043302516	1. 218980326
21336	顯了	4	3	2. 043302516	1. 218980326
17202	齒	4	3	2. 043302516	1. 218980326
3969	正	81	4	18. 07462785	1. 203736565
2489	隨一	81	4	18. 07462785	1. 203736565
1542	遠離	76	4	16. 95891008	1. 189518791
10827	種類	69	4	15. 3969052	1. 167957136
1324	癡	66	4	14. 72747454	1. 158038011
59	在	63	4	14. 05804388	1. 147657369
5166	世	63	4	14. 05804388	1. 147657369
11	今	62	4	13. 83490033	1. 144086996
9337	善	53	4	11. 82660834	1. 10908861
8104	作證	52	4	11. 60346479	1. 104838128
1441	隨順	52	4	11. 60346479	1. 104838128
364	願	49	4	10. 93403413	1. 091578174
626	數	49	4	10. 93403413	1. 091578174
9812	前說	48	4	10. 71089058	1. 086977113
23027	&M-108120;沈睡眠蓋	3	3	1. 532476887	1. 072024949
5776	&M-386550;	3	3	1. 532476887	1. 072024949
36362	意處	3	3	1. 532476887	1. 072024949
6189	一切隨眠	3	3	1. 532476887	1. 072024949
32095	一法	3	3	1. 532476887	1. 072024949
23443	悅意	3	3	1. 532476887	1. 072024949
32130	過慢	3	3	1. 532476887	1. 072024949
22707	外道	3	3	1. 532476887	1. 072024949
32185	害尋	3	3	1. 532476887	1. 072024949
9589	還	3	3	1. 532476887	1. 072024949
23440	欣性	3	3	1. 532476887	1. 072024949
23441	欣類	3	3	1. 532476887	1. 072024949
22905	金	3	3	1. 532476887	1. 072024949
35172	具知根	3	3	1. 532476887	1. 072024949
3152	決定	3	3	1. 532476887	1. 072024949
1228	血	3	3	1. 532476887	1. 072024949
37813	行界	3	3	1. 532476887	1. 072024949

2611	暫	3	3	1. 532476887	1. 072024949
4763	四大種	3	3	1. 532476887	1. 072024949
36354	耳處	3	3	1. 532476887	1. 072024949
37194	識蘊	3	3	1. 532476887	1. 072024949
32135	邪慢	3	3	1. 532476887	1. 072024949
2175	諸有	3	3	1. 532476887	1. 072024949
33765	助	3	3	1. 532476887	1. 072024949
411	少分	3	3	1. 532476887	1. 072024949
17314	上品	3	3	1. 532476887	1. 072024949
37377	色界受	3	3	1. 532476887	1. 072024949
37233	心受	3	3	1. 532476887	1. 072024949
28110	心輕安	3	3	1. 532476887	1. 072024949
16889	神足	3	3	1. 532476887	1. 072024949
37232	身受	3	3	1. 532476887	1. 072024949
36360	身處	3	3	1. 532476887	1. 072024949
28109	身輕安	3	3	1. 532476887	1. 072024949
27996	生滅	3	3	1. 532476887	1. 072024949
41	聖種	3	3	1. 532476887	1. 072024949
36358	舌處	3	3	1. 532476887	1. 072024949
4755	僧證淨	3	3	1. 532476887	1. 072024949
32133	增上慢	3	3	1. 532476887	1. 072024949
1474	其中	3	3	1. 532476887	1. 072024949
32146	大欲	3	3	1. 532476887	1. 072024949
38650	暖	3	3	1. 532476887	1. 072024949
32410	男	3	3	1. 532476887	1. 072024949
5685	智見	3	3	1. 532476887	1. 072024949
23442	適意	3	3	1. 532476887	1. 072024949
20601	展轉	3	3	1. 532476887	1. 072024949
24527	二受	3	3	1. 532476887	1. 072024949
32134	卑慢	3	3	1. 532476887	1. 072024949
39139	彼道	3	3	1. 532476887	1. 072024949
39135	彼滅	3	3	1. 532476887	1. 072024949
36356	鼻處	3	3	1. 532476887	1. 072024949
21912	不動	3	3	1. 532476887	1. 072024949
9509	不得	3	3	1. 532476887	1. 072024949
546	不能	3	3	1. 532476887	1. 072024949
17190	不淨	3	3	1. 532476887	1. 072024949
3329	放逸處	3	3	1. 532476887	1. 072024949
4754	法證淨	3	3	1. 532476887	1. 072024949
1166	暴惡	3	3	1. 532476887	1. 072024949
32131	慢過慢	3	3	1. 532476887	1. 072024949
35170	未知當知根	3	3	1. 532476887	1. 072024949
37378	無色界受	3	3	1. 532476887	1. 072024949
23572	無知	3	3	1. 532476887	1. 072024949
35729	名身	3	3	1. 532476887	1. 072024949
35163	憂根	3	3	1. 532476887	1. 072024949
30044	有罪法	3	3	1. 532476887	1. 072024949
38455	葉	3	3	1. 532476887	1. 072024949
37376	欲界受	3	3	1. 532476887	1. 072024949
32183	欲尋	3	3	1. 532476887	1. 072024949
4753	佛證淨	3	3	1. 532476887	1. 072024949

32138	傲	3	3	1.532476887	1.072024949
17186	處所	3	3	1.532476887	1.072024949
2236	勸	3	3	1.532476887	1.072024949
20862	壞苦	3	3	1.532476887	1.072024949
3845	專	3	3	1.532476887	1.072024949
35171	已知根	3	3	1.532476887	1.072024949
32184	恚尋	3	3	1.532476887	1.072024949
23028	掉舉惡作蓋	3	3	1.532476887	1.072024949
2539	梵行	3	3	1.532476887	1.072024949
3326	飲諸酒	3	3	1.532476887	1.072024949
1211	沐浴	3	3	1.532476887	1.072024949
2711	爲他	3	3	1.532476887	1.072024949
23706	雜染	3	3	1.532476887	1.072024949
40954	靜妙離	3	3	1.532476887	1.072024949
35199	彼同分	44	4	9.818316361	1.067561085
21451	纏	43	4	9.595172807	1.062431122
357	發	41	4	9.1488857	1.05180323
24040	定中	40	4	8.925742146	1.046293233
16112	毘鉢舍那	39	4	8.702598592	1.040643727
4826	隨念	39	4	8.702598592	1.040643727
24352	受所攝	37	4	8.256311485	1.028896617
4259	習	37	4	8.256311485	1.028896617
17502	法簡擇	36	4	8.033167931	1.022782713
1230	等起	35	4	7.810024378	1.016496563
5758	觀	35	4	7.810024378	1.016496563
3912	具足	34	4	7.586880824	1.010028181
4706	語	33	4	7.36373727	1.003366684
6382	修習	33	4	7.36373727	1.003366684
9010	不生	32	4	7.140593717	0.996500187
1232	等生	31	4	6.917450163	0.98941567
9855	等住	29	4	6.471163056	0.974533919
5031	二種	29	4	6.471163056	0.974533919
24739	勝解	28	4	6.248019502	0.966703517
4546	入	28	4	6.248019502	0.966703517
5358	過去	27	4	6.024875949	0.958588312
13930	俱行	27	4	6.024875949	0.958588312
36	學	27	4	6.024875949	0.958588312
4863	等持	26	4	5.801732395	0.950166801
12158	諸行	25	4	5.578588841	0.941414951
2850	證	25	4	5.578588841	0.941414951
9857	近住	24	4	5.355445288	0.932305786
17348	執藏	24	4	5.355445288	0.932305786
47	無量	24	4	5.355445288	0.932305786
46	靜慮	24	4	5.355445288	0.932305786
2178	先	23	4	5.132301734	0.922808883
4710	等想	23	4	5.132301734	0.922808883
4131	内	23	4	5.132301734	0.922808883
11233	未來	23	4	5.132301734	0.922808883
4365	&M-164760;伽	1	2	0.916290741	0.916290741
25355	&M-194100;惱	1	2	0.916290741	0.916290741
33887	&M-282450;&M-098130;等	1	2	0.916290741	0.916290741

36290	愛語	1	2	0.916290741	0.916290741
9061	愛斷	1	2	0.916290741	0.916290741
3809	愛稱量	1	2	0.916290741	0.916290741
33940	虻	1	2	0.916290741	0.916290741
22912	或時	1	2	0.916290741	0.916290741
8472	安樂住	1	2	0.916290741	0.916290741
36510	暗	1	2	0.916290741	0.916290741
45755	闇鈍	1	2	0.916290741	0.916290741
5240	以因	1	2	0.916290741	0.916290741
5243	以相	1	2	0.916290741	0.916290741
6092	以如是相隨念正法	1	2	0.916290741	0.916290741
9814	意樂	1	2	0.916290741	0.916290741
29010	意淨	1	2	0.916290741	0.916290741
5483	一於	1	2	0.916290741	0.916290741
6972	一戒	1	2	0.916290741	0.916290741
34808	一月	1	2	0.916290741	0.916290741
28499	一種	1	2	0.916290741	0.916290741
6973	一學	1	2	0.916290741	0.916290741
9499	引頸	1	2	0.916290741	0.916290741
34767	園林	1	2	0.916290741	0.916290741
37450	緣生	1	2	0.916290741	0.916290741
32343	緣生法無知	1	2	0.916290741	0.916290741
1986	於欲邪行	1	2	0.916290741	0.916290741
3861	王都	1	2	0.916290741	0.916290741
3026	王等	1	2	0.916290741	0.916290741
366	憶持	1	2	0.916290741	0.916290741
36641	音聲	1	2	0.916290741	0.916290741
32335	下劣法無知	1	2	0.916290741	0.916290741
22765	可愛色	1	2	0.916290741	0.916290741
38681	河	1	2	0.916290741	0.916290741
38657	火聚	1	2	0.916290741	0.916290741
39728	過去五蘊	1	2	0.916290741	0.916290741
13747	過去欲	1	2	0.916290741	0.916290741
33187	臥灰	1	2	0.916290741	0.916290741
28067	解脫果	1	2	0.916290741	0.916290741
3803	悔過	1	2	0.916290741	0.916290741
38182	害阿羅漢	1	2	0.916290741	0.916290741
34626	害相應	1	2	0.916290741	0.916290741
38996	害相應受想行識	1	2	0.916290741	0.916290741
38181	害父	1	2	0.916290741	0.916290741
38180	害母	1	2	0.916290741	0.916290741
34080	角	1	2	0.916290741	0.916290741
36517	褐	1	2	0.916290741	0.916290741
17228	汗	1	2	0.916290741	0.916290741
43148	眼色眼識	1	2	0.916290741	0.916290741
26357	喜心定	1	2	0.916290741	0.916290741
3810	喜觀察	1	2	0.916290741	0.916290741
44734	起疑惑	1	2	0.916290741	0.916290741
1514	蟻子	1	2	0.916290741	0.916290741
29602	却	1	2	0.916290741	0.916290741
29235	久住	1	2	0.916290741	0.916290741

38655	宮殿	1	2	0.916290741	0.916290741
9007	求得已	1	2	0.916290741	0.916290741
2852	究	1	2	0.916290741	0.916290741
2310	給	1	2	0.916290741	0.916290741
31009	居家	1	2	0.916290741	0.916290741
2778	居士衆	1	2	0.916290741	0.916290741
33962	凶	1	2	0.916290741	0.916290741
8730	強	1	2	0.916290741	0.916290741
8276	強盛	1	2	0.916290741	0.916290741
7419	恐怖	1	2	0.916290741	0.916290741
4382	教導	1	2	0.916290741	0.916290741
32663	興	1	2	0.916290741	0.916290741
39891	極善作意	1	2	0.916290741	0.916290741
32442	極熱	1	2	0.916290741	0.916290741
17207	筋	1	2	0.916290741	0.916290741
22175	近遠離	1	2	0.916290741	0.916290741
22137	近思惟	1	2	0.916290741	0.916290741
22143	近推覺	1	2	0.916290741	0.916290741
36256	俱解脱	1	2	0.916290741	0.916290741
5135	苦異熟果	1	2	0.916290741	0.916290741
2543	苦行	1	2	0.916290741	0.916290741
33946	苦事	1	2	0.916290741	0.916290741
32321	苦無知	1	2	0.916290741	0.916290741
3792	具戒	1	2	0.916290741	0.916290741
3806	具知	1	2	0.916290741	0.916290741
3793	具徳	1	2	0.916290741	0.916290741
3812	具覺慧	1	2	0.916290741	0.916290741
36511	空一顯色	1	2	0.916290741	0.916290741
27596	空無邊處想	1	2	0.916290741	0.916290741
3763	慧者	1	2	0.916290741	0.916290741
3775	慧増	1	2	0.916290741	0.916290741
30384	慧力	1	2	0.916290741	0.916290741
38857	穴	1	2	0.916290741	0.916290741
9019	見過患	1	2	0.916290741	0.916290741
2876	見聞覺知	1	2	0.916290741	0.916290741
5021	見已	1	2	0.916290741	0.916290741
39742	現在五蘊	1	2	0.916290741	0.916290741
32276	現瞋	1	2	0.916290741	0.916290741
23088	現瞋恚	1	2	0.916290741	0.916290741
3009	言我不見	1	2	0.916290741	0.916290741
2979	言我已見	1	2	0.916290741	0.916290741
2920	言我已聞	1	2	0.916290741	0.916290741
22867	顧戀	1	2	0.916290741	0.916290741
7191	五順下分結	1	2	0.916290741	0.916290741
1083	五學處	1	2	0.916290741	0.916290741
368	護念	1	2	0.916290741	0.916290741
29074	光明想俱行	1	2	0.916290741	0.916290741
36755	好香	1	2	0.916290741	0.916290741
3805	好學	1	2	0.916290741	0.916290741
9147	拘礙	1	2	0.916290741	0.916290741
17220	膏	1	2	0.916290741	0.916290741

3103	行劫盜	1	2	0.916290741	0.916290741
28639	行相	1	2	0.916290741	0.916290741
40547	黑白法	1	2	0.916290741	0.916290741
32338	黒法無知	1	2	0.916290741	0.916290741
44977	此戒	1	2	0.916290741	0.916290741
44979	此戒禁	1	2	0.916290741	0.916290741
44978	此禁	1	2	0.916290741	0.916290741
5510	此天	1	2	0.916290741	0.916290741
5514	此涅槃	1	2	0.916290741	0.916290741
31995	今應	1	2	0.916290741	0.916290741
3370	根莖	1	2	0.916290741	0.916290741
28979	左右	1	2	0.916290741	0.916290741
4224	沙門果	1	2	0.916290741	0.916290741
2780	沙門衆	1	2	0.916290741	0.916290741
34741	坐	1	2	0.916290741	0.916290741
5805	最後身	1	2	0.916290741	0.916290741
32408	妻	1	2	0.916290741	0.916290741
2800	宰輔	1	2	0.916290741	0.916290741
34513	財利	1	2	0.916290741	0.916290741
39508	三界無知	1	2	0.916290741	0.916290741
34802	三年	1	2	0.916290741	0.916290741
32610	三惡趣	1	2	0.916290741	0.916290741
8992	讚歎喜足	1	2	0.916290741	0.916290741
2140	暫時	1	2	0.916290741	0.916290741
21270	暫住	1	2	0.916290741	0.916290741
5648	四衆	1	2	0.916290741	0.916290741
30117	四法跡	1	2	0.916290741	0.916290741
40655	四無色定	1	2	0.916290741	0.916290741
3799	師位	1	2	0.916290741	0.916290741
45519	思惟諸想	1	2	0.916290741	0.916290741
41182	思爲縁	1	2	0.916290741	0.916290741
20807	支體	1	2	0.916290741	0.916290741
33538	施者	1	2	0.916290741	0.916290741
4255	旨	1	2	0.916290741	0.916290741
5157	資縁	1	2	0.916290741	0.916290741
1759	資生	1	2	0.916290741	0.916290741
39287	慈心定相應	1	2	0.916290741	0.916290741
367	慈悲	1	2	0.916290741	0.916290741
32878	自在者	1	2	0.916290741	0.916290741
34826	自身命	1	2	0.916290741	0.916290741
5878	自通達	1	2	0.916290741	0.916290741
3062	自藏	1	2	0.916290741	0.916290741
32573	自覺	1	2	0.916290741	0.916290741
27651	識無邊處想	1	2	0.916290741	0.916290741
20972	識滅	1	2	0.916290741	0.916290741
6904	七道支	1	2	0.916290741	0.916290741
5292	執持衣鉢	1	2	0.916290741	0.916290741
44841	執命者異身	1	2	0.916290741	0.916290741
44840	執命者即身	1	2	0.916290741	0.916290741
2819	執理衆	1	2	0.916290741	0.916290741
38228	執爲清淨	1	2	0.916290741	0.916290741

9582	疾病	1	2	0.916290741	0.916290741
39160	捨心定相應	1	2	0.916290741	0.916290741
26730	捨相	1	2	0.916290741	0.916290741
29328	捨置	1	2	0.916290741	0.916290741
8482	捨念清淨	1	2	0.916290741	0.916290741
36627	車聲	1	2	0.916290741	0.916290741
1031	邪見者	1	2	0.916290741	0.916290741
6810	寂靜行	1	2	0.916290741	0.916290741
45157	取戒	1	2	0.916290741	0.916290741
45158	取禁	1	2	0.916290741	0.916290741
1960	守護	1	2	0.916290741	0.916290741
3826	趣解脫	1	2	0.916290741	0.916290741
3824	趣寂靜	1	2	0.916290741	0.916290741
3822	趣調順	1	2	0.916290741	0.916290741
3820	趣癡滅	1	2	0.916290741	0.916290741
3818	趣瞋滅	1	2	0.916290741	0.916290741
3816	趣貪滅	1	2	0.916290741	0.916290741
23520	首	1	2	0.916290741	0.916290741
9935	樹下	1	2	0.916290741	0.916290741
1443	周遍	1	2	0.916290741	0.916290741
4538	修行	1	2	0.916290741	0.916290741
2508	修梵行	1	2	0.916290741	0.916290741
9449	愁憂	1	2	0.916290741	0.916290741
9003	終不懊歎	1	2	0.916290741	0.916290741
33350	衆具	1	2	0.916290741	0.916290741
24640	衆色	1	2	0.916290741	0.916290741
7369	衆中	1	2	0.916290741	0.916290741
32322	集無知	1	2	0.916290741	0.916290741
8466	住捨	1	2	0.916290741	0.916290741
37134	住得	1	2	0.916290741	0.916290741
3841	柔和	1	2	0.916290741	0.916290741
36998	重性	1	2	0.916290741	0.916290741
4093	出生	1	2	0.916290741	0.916290741
31363	出息	1	2	0.916290741	0.916290741
24425	順喜受觸	1	2	0.916290741	0.916290741
36884	順捨處味	1	2	0.916290741	0.916290741
37334	初第二第三靜慮	1	2	0.916290741	0.916290741
38617	所&M-042990;	1	2	0.916290741	0.916290741
5481	所化	1	2	0.916290741	0.916290741
3878	所行具足	1	2	0.916290741	0.916290741
28521	所取	1	2	0.916290741	0.916290741
4185	所趣	1	2	0.916290741	0.916290741
22188	所制約	1	2	0.916290741	0.916290741
35258	所通達	1	2	0.916290741	0.916290741
35259	所遍知	1	2	0.916290741	0.916290741
39182	所發起	1	2	0.916290741	0.916290741
31348	諸喜	1	2	0.916290741	0.916290741
32589	諸事	1	2	0.916290741	0.916290741
37648	諸智者	1	2	0.916290741	0.916290741
9181	諸弟子	1	2	0.916290741	0.916290741
31145	諸天衆	1	2	0.916290741	0.916290741

22948	諸欲境	1	2	0.916290741	0.916290741
40232	除前相	1	2	0.916290741	0.916290741
39714	除擇滅非擇滅	1	2	0.916290741	0.916290741
22174	勝遠離	1	2	0.916290741	0.916290741
1448	勝我	1	2	0.916290741	0.916290741
29727	勝喜	1	2	0.916290741	0.916290741
4435	勝耳識	1	2	0.916290741	0.916290741
32336	勝妙法無知	1	2	0.916290741	0.916290741
30994	勝利	1	2	0.916290741	0.916290741
39666	勝劣	1	2	0.916290741	0.916290741
20538	唱	1	2	0.916290741	0.916290741
38796	小風	1	2	0.916290741	0.916290741
3798	紹	1	2	0.916290741	0.916290741
36625	象聲	1	2	0.916290741	0.916290741
23059	障心	1	2	0.916290741	0.916290741
34359	障礙定想	1	2	0.916290741	0.916290741
24986	常委	1	2	0.916290741	0.916290741
2871	情實	1	2	0.916290741	0.916290741
39615	色究竟天	1	2	0.916290741	0.916290741
43043	色身	1	2	0.916290741	0.916290741
28008	色滅	1	2	0.916290741	0.916290741
34524	食時	1	2	0.916290741	0.916290741
33323	辱	1	2	0.916290741	0.916290741
8059	信等	1	2	0.916290741	0.916290741
36391	審思	1	2	0.916290741	0.916290741
28675	審了	1	2	0.916290741	0.916290741
5837	心慧	1	2	0.916290741	0.916290741
23846	心澄	1	2	0.916290741	0.916290741
36052	心澄淨	1	2	0.916290741	0.916290741
20745	心熱惱	1	2	0.916290741	0.916290741
34390	心不調柔性	1	2	0.916290741	0.916290741
23141	心昧略性	1	2	0.916290741	0.916290741
33152	心傲	1	2	0.916290741	0.916290741
4487	深妙句義	1	2	0.916290741	0.916290741
20908	疹疾	1	2	0.916290741	0.916290741
20751	身心熱惱	1	2	0.916290741	0.916290741
29743	身心輕安	1	2	0.916290741	0.916290741
34389	身不調柔性	1	2	0.916290741	0.916290741
33506	身命	1	2	0.916290741	0.916290741
23353	震雷	1	2	0.916290741	0.916290741
7438	垂	1	2	0.916290741	0.916290741
37310	世間受	1	2	0.916290741	0.916290741
30821	世所應供	1	2	0.916290741	0.916290741
44934	是無常	1	2	0.916290741	0.916290741
34772	制多	1	2	0.916290741	0.916290741
9185	姓	1	2	0.916290741	0.916290741
3811	性聰敏	1	2	0.916290741	0.916290741
3953	正開悟	1	2	0.916290741	0.916290741
7327	正行	1	2	0.916290741	0.916290741
7326	正至	1	2	0.916290741	0.916290741
36200	正性離生者	1	2	0.916290741	0.916290741

9020	正知出離	1	2	0.916290741	0.916290741
13430	正理	1	2	0.916290741	0.916290741
4056	正爲	1	2	0.916290741	0.916290741
3981	正爲開示	1	2	0.916290741	0.916290741
3950	正顯了	1	2	0.916290741	0.916290741
21897	清涼	1	2	0.916290741	0.916290741
42432	清冷水	1	2	0.916290741	0.916290741
43106	生眼觸	1	2	0.916290741	0.916290741
10318	生死	1	2	0.916290741	0.916290741
17231	生熟	1	2	0.916290741	0.916290741
8140	生欲	1	2	0.916290741	0.916290741
9000	生譏論	1	2	0.916290741	0.916290741
8731	盛	1	2	0.916290741	0.916290741
30526	精進力	1	2	0.916290741	0.916290741
38428	石	1	2	0.916290741	0.916290741
25350	切	1	2	0.916290741	0.916290741
5914	說法	1	2	0.916290741	0.916290741
4433	說法音	1	2	0.916290741	0.916290741
9510	絶	1	2	0.916290741	0.916290741
28052	前行	1	2	0.916290741	0.916290741
28781	前時	1	2	0.916290741	0.916290741
30908	善究竟	1	2	0.916290741	0.916290741
3752	善哉	1	2	0.916290741	0.916290741
3804	善守	1	2	0.916290741	0.916290741
39772	善身語業	1	2	0.916290741	0.916290741
45039	善説現見	1	2	0.916290741	0.916290741
40543	善不善法	1	2	0.916290741	0.916290741
32326	善法無知	1	2	0.916290741	0.916290741
34746	然後	1	2	0.916290741	0.916290741
32788	素怛纜	1	2	0.916290741	0.916290741
6632	僧中	1	2	0.916290741	0.916290741
32319	僧無知	1	2	0.916290741	0.916290741
3226	想等	1	2	0.916290741	0.916290741
4950	相隨念諸佛	1	2	0.916290741	0.916290741
36512	相雜	1	2	0.916290741	0.916290741
2456	遭	1	2	0.916290741	0.916290741
13412	増上力	1	2	0.916290741	0.916290741
3813	息追求	1	2	0.916290741	0.916290741
17015	測	1	2	0.916290741	0.916290741
3030	賊	1	2	0.916290741	0.916290741
36415	其相	1	2	0.916290741	0.916290741
40168	其體	1	2	0.916290741	0.916290741
35821	存活	1	2	0.916290741	0.916290741
2123	存濟	1	2	0.916290741	0.916290741
34060	他財物	1	2	0.916290741	0.916290741
17668	多諸	1	2	0.916290741	0.916290741
40139	多羅頂	1	2	0.916290741	0.916290741
36302	退坐	1	2	0.916290741	0.916290741
20969	退失	1	2	0.916290741	0.916290741
46028	大災	1	2	0.916290741	0.916290741
17233	大小	1	2	0.916290741	0.916290741

36631	大小鼓聲	1	2	0.916290741	0.916290741
5839	大悲	1	2	0.916290741	0.916290741
38797	大風	1	2	0.916290741	0.916290741
40910	大梵天	1	2	0.916290741	0.916290741
1119	第一中	1	2	0.916290741	0.916290741
4239	宅	1	2	0.916290741	0.916290741
34888	託	1	2	0.916290741	0.916290741
32259	耽湏苦集	1	2	0.916290741	0.916290741
3802	知羞	1	2	0.916290741	0.916290741
30910	智者稱讚	1	2	0.916290741	0.916290741
4039	馳流	1	2	0.916290741	0.916290741
9619	調	1	2	0.916290741	0.916290741
3821	調順	1	2	0.916290741	0.916290741
3796	調善法	1	2	0.916290741	0.916290741
6808	調伏行	1	2	0.916290741	0.916290741
7034	長宿	1	2	0.916290741	0.916290741
7616	珍財	1	2	0.916290741	0.916290741
31890	定力	1	2	0.916290741	0.916290741
6649	弟子衆	1	2	0.916290741	0.916290741
20591	天衆	1	2	0.916290741	0.916290741
32734	妬	1	2	0.916290741	0.916290741
28865	燈燭	1	2	0.916290741	0.916290741
32638	等護	1	2	0.916290741	0.916290741
22136	等思惟	1	2	0.916290741	0.916290741
22139	等尋求	1	2	0.916290741	0.916290741
22142	等推覓	1	2	0.916290741	0.916290741
32632	等覆	1	2	0.916290741	0.916290741
31024	等分布	1	2	0.916290741	0.916290741
4482	等攝	1	2	0.916290741	0.916290741
32641	等藏	1	2	0.916290741	0.916290741
38548	糖	1	2	0.916290741	0.916290741
20870	頭痛	1	2	0.916290741	0.916290741
40725	同分	1	2	0.916290741	0.916290741
28496	洞然	1	2	0.916290741	0.916290741
32324	道無知	1	2	0.916290741	0.916290741
4072	道路	1	2	0.916290741	0.916290741
33464	得解脱	1	2	0.916290741	0.916290741
29241	得久住	1	2	0.916290741	0.916290741
33246	得持息念	1	2	0.916290741	0.916290741
33245	得不淨觀	1	2	0.916290741	0.916290741
31791	内等	1	2	0.916290741	0.916290741
32272	内懷栽&M-144570;	1	2	0.916290741	0.916290741
30703	内證	1	2	0.916290741	0.916290741
4266	難見	1	2	0.916290741	0.916290741
16971	難測	1	2	0.916290741	0.916290741
39854	二滅	1	2	0.916290741	0.916290741
23356	二聲	1	2	0.916290741	0.916290741
17232	二藏	1	2	0.916290741	0.916290741
29016	肉眼	1	2	0.916290741	0.916290741
25347	日光	1	2	0.916290741	0.916290741
38543	乳	1	2	0.916290741	0.916290741

31866	入出	1	2	0.916290741	0.916290741
42424	入清涼池	1	2	0.916290741	0.916290741
4969	如是戒	1	2	0.916290741	0.916290741
33820	如是教誨	1	2	0.916290741	0.916290741
4971	如是慧	1	2	0.916290741	0.916290741
5615	如是寂靜	1	2	0.916290741	0.916290741
4958	如是種	1	2	0.916290741	0.916290741
4956	如是相	1	2	0.916290741	0.916290741
28983	如如	1	2	0.916290741	0.916290741
45024	如來應正等覺	1	2	0.916290741	0.916290741
34211	任持	1	2	0.916290741	0.916290741
7739	忍順不逆	1	2	0.916290741	0.916290741
32606	寧	1	2	0.916290741	0.916290741
25352	熱渴	1	2	0.916290741	0.916290741
29899	念力	1	2	0.916290741	0.916290741
14908	乃至若	1	2	0.916290741	0.916290741
6512	能引	1	2	0.916290741	0.916290741
39083	能引菩提	1	2	0.916290741	0.916290741
4301	能棄	1	2	0.916290741	0.916290741
4306	能寂靜	1	2	0.916290741	0.916290741
30541	能正盡苦	1	2	0.916290741	0.916290741
39082	能生通慧	1	2	0.916290741	0.916290741
8410	能得隨得	1	2	0.916290741	0.916290741
4304	能離染	1	2	0.916290741	0.916290741
5851	能壞	1	2	0.916290741	0.916290741
6514	能隨	1	2	0.916290741	0.916290741
4694	能隨順	1	2	0.916290741	0.916290741
17223	膿	1	2	0.916290741	0.916290741
28172	農夫	1	2	0.916290741	0.916290741
32562	破戒	1	2	0.916290741	0.916290741
32563	破見	1	2	0.916290741	0.916290741
38183	破和合僧	1	2	0.916290741	0.916290741
2776	婆羅門衆	1	2	0.916290741	0.916290741
36626	馬聲	1	2	0.916290741	0.916290741
32339	白法無知	1	2	0.916290741	0.916290741
7252	八隻補特伽羅	1	2	0.916290741	0.916290741
2506	半擇迦	1	2	0.916290741	0.916290741
22730	反詰	1	2	0.916290741	0.916290741
31617	彼弟子	1	2	0.916290741	0.916290741
45769	彼彼諸有情聚	1	2	0.916290741	0.916290741
45825	彼彼有情	1	2	0.916290741	0.916290741
39409	悲心定相應	1	2	0.916290741	0.916290741
32531	非愛	1	2	0.916290741	0.916290741
40402	非現觀	1	2	0.916290741	0.916290741
33905	非沙門	1	2	0.916290741	0.916290741
44832	非常非無常	1	2	0.916290741	0.916290741
27724	非想非非想處定	1	2	0.916290741	0.916290741
23879	非等有	1	2	0.916290741	0.916290741
13424	非不平等	1	2	0.916290741	0.916290741
2615	非分	1	2	0.916290741	0.916290741
44848	非有非非有	1	2	0.916290741	0.916290741

44839	非有邊非無邊	1	2	0.916290741	0.916290741
37880	非學	1	2	0.916290741	0.916290741
23221	非已一趣	1	2	0.916290741	0.916290741
33909	非梵行	1	2	0.916290741	0.916290741
23222	非當一趣	1	2	0.916290741	0.916290741
32789	毘奈耶	1	2	0.916290741	0.916290741
38670	百千	1	2	0.916290741	0.916290741
34371	不引發	1	2	0.916290741	0.916290741
22192	不越性	1	2	0.916290741	0.916290741
21034	不可喜	1	2	0.916290741	0.916290741
23622	不強	1	2	0.916290741	0.916290741
30133	不恭敬聽	1	2	0.916290741	0.916290741
21885	不死	1	2	0.916290741	0.916290741
9028	不自舉	1	2	0.916290741	0.916290741
17334	不失法	1	2	0.916290741	0.916290741
33089	不常作	1	2	0.916290741	0.916290741
34326	不食	1	2	0.916290741	0.916290741
33367	不辱	1	2	0.916290741	0.916290741
39783	不善身語業	1	2	0.916290741	0.916290741
32327	不善法無知	1	2	0.916290741	0.916290741
31012	不著	1	2	0.916290741	0.916290741
4027	不調伏	1	2	0.916290741	0.916290741
23140	不能任持	1	2	0.916290741	0.916290741
35816	不破	1	2	0.916290741	0.916290741
23863	不流	1	2	0.916290741	0.916290741
3264	不實	1	2	0.916290741	0.916290741
34374	不已思惟	1	2	0.916290741	0.916290741
2555	不應行	1	2	0.916290741	0.916290741
24614	不樂受	1	2	0.916290741	0.916290741
8993	不爲求覓	1	2	0.916290741	0.916290741
39077	不爲俱害	1	2	0.916290741	0.916290741
39075	不爲自害	1	2	0.916290741	0.916290741
39076	不爲他害	1	2	0.916290741	0.916290741
34375	不當思惟	1	2	0.916290741	0.916290741
30902	不缺	1	2	0.916290741	0.916290741
22189	不踰	1	2	0.916290741	0.916290741
22190	不踰性	1	2	0.916290741	0.916290741
40318	不隱	1	2	0.916290741	0.916290741
30904	不雜	1	2	0.916290741	0.916290741
1213	服鮮淨衣	1	2	0.916290741	0.916290741
40606	福果	1	2	0.916290741	0.916290741
40609	福業	1	2	0.916290741	0.916290741
38397	糞穢	1	2	0.916290741	0.916290741
6833	平坦	1	2	0.916290741	0.916290741
36757	平等香	1	2	0.916290741	0.916290741
9303	蔽身	1	2	0.916290741	0.916290741
6938	別解脫	1	2	0.916290741	0.916290741
37219	別受	1	2	0.916290741	0.916290741
5924	遍諸方域	1	2	0.916290741	0.916290741
23769	遍照	1	2	0.916290741	0.916290741
36628	步聲	1	2	0.916290741	0.916290741

41674	母胎中	1	2	0.916290741	0.916290741
4993	菩薩	1	2	0.916290741	0.916290741
24021	菩提	1	2	0.916290741	0.916290741
23352	放箭	1	2	0.916290741	0.916290741
39962	法趣	1	2	0.916290741	0.916290741
32318	法無知	1	2	0.916290741	0.916290741
4381	法輪	1	2	0.916290741	0.916290741
29798	法觀	1	2	0.916290741	0.916290741
25292	乏	1	2	0.916290741	0.916290741
17219	肪	1	2	0.916290741	0.916290741
38795	吠嵐婆風	1	2	0.916290741	0.916290741
33346	凡	1	2	0.916290741	0.916290741
10326	魔軍	1	2	0.916290741	0.916290741
44830	亦常亦無常	1	2	0.916290741	0.916290741
44846	亦有亦非有	1	2	0.916290741	0.916290741
44837	亦有邊亦無邊	1	2	0.916290741	0.916290741
3951	未開悟處	1	2	0.916290741	0.916290741
32983	未獲	1	2	0.916290741	0.916290741
36210	未現觀	1	2	0.916290741	0.916290741
4104	未調伏	1	2	0.916290741	0.916290741
4380	未聞	1	2	0.916290741	0.916290741
39735	未來五蘊	1	2	0.916290741	0.916290741
32986	未觸	1	2	0.916290741	0.916290741
3948	未顯了處	1	2	0.916290741	0.916290741
30100	密護根門	1	2	0.916290741	0.916290741
38547	蜜	1	2	0.916290741	0.916290741
3829	妙覺	1	2	0.916290741	0.916290741
10016	無愛	1	2	0.916290741	0.916290741
1354	無違	1	2	0.916290741	0.916290741
39425	無害相應受想行識	1	2	0.916290741	0.916290741
37118	無記根	1	2	0.916290741	0.916290741
29237	無記法	1	2	0.916290741	0.916290741
32330	無罪法無知	1	2	0.916290741	0.916290741
27700	無所有處者	1	2	0.916290741	0.916290741
27705	無所有處想	1	2	0.916290741	0.916290741
21346	無常性	1	2	0.916290741	0.916290741
38792	無塵風	1	2	0.916290741	0.916290741
37131	無想事	1	2	0.916290741	0.916290741
22180	無造	1	2	0.916290741	0.916290741
2544	無怠	1	2	0.916290741	0.916290741
4194	無動	1	2	0.916290741	0.916290741
6362	無得	1	2	0.916290741	0.916290741
5329	無難	1	2	0.916290741	0.916290741
21891	無熱惱	1	2	0.916290741	0.916290741
22193	無表語業	1	2	0.916290741	0.916290741
22218	無表身業	1	2	0.916290741	0.916290741
28252	無不充滿	1	2	0.916290741	0.916290741
32879	無怖畏轉	1	2	0.916290741	0.916290741
40528	無量種	1	2	0.916290741	0.916290741
38798	無量風	1	2	0.916290741	0.916290741
39834	無漏五蘊	1	2	0.916290741	0.916290741

22317	無漏行	1	2	0.916290741	0.916290741
37292	無漏作意相應受	1	2	0.916290741	0.916290741
39809	無學五蘊	1	2	0.916290741	0.916290741
5263	無學死生智作證明	1	2	0.916290741	0.916290741
5260	無學宿住隨念智作證明	1	2	0.916290741	0.916290741
36151	無學定	1	2	0.916290741	0.916290741
5266	無學漏盡智作證明	1	2	0.916290741	0.916290741
39301	無恚	1	2	0.916290741	0.916290741
39303	無恚相應受想行識	1	2	0.916290741	0.916290741
7955	無爲阿羅漢果者	1	2	0.916290741	0.916290741
7925	無爲不還果	1	2	0.916290741	0.916290741
5328	無艱	1	2	0.916290741	0.916290741
4999	無餘依般涅槃界	1	2	0.916290741	0.916290741
36498	霧	1	2	0.916290741	0.916290741
35316	名事	1	2	0.916290741	0.916290741
35417	名耳	1	2	0.916290741	0.916290741
36535	名色界	1	2	0.916290741	0.916290741
35625	名舌	1	2	0.916290741	0.916290741
35929	名知	1	2	0.916290741	0.916290741
35521	名鼻	1	2	0.916290741	0.916290741
35421	名聞	1	2	0.916290741	0.916290741
35317	名流	1	2	0.916290741	0.916290741
35733	名覺	1	2	0.916290741	0.916290741
23768	明盛	1	2	0.916290741	0.916290741
28846	明了	1	2	0.916290741	0.916290741
3366	迷麗耶	1	2	0.916290741	0.916290741
6884	滅諸憂苦	1	2	0.916290741	0.916290741
31376	滅想受定	1	2	0.916290741	0.916290741
32323	滅無知	1	2	0.916290741	0.916290741
31857	滅盡定	1	2	0.916290741	0.916290741
33120	問訊	1	2	0.916290741	0.916290741
38546	油	1	2	0.916290741	0.916290741
8009	有&M-308280;芻	1	2	0.916290741	0.916290741
1362	有違	1	2	0.916290741	0.916290741
29240	有記法	1	2	0.916290741	0.916290741
40125	有苦	1	2	0.916290741	0.916290741
3814	有慧類	1	2	0.916290741	0.916290741
32329	有罪法無知	1	2	0.916290741	0.916290741
40544	有罪無罪法	1	2	0.916290741	0.916290741
31103	有四大王衆天	1	2	0.916290741	0.916290741
1353	有順	1	2	0.916290741	0.916290741
39559	有諸法	1	2	0.916290741	0.916290741
25091	有勝解	1	2	0.916290741	0.916290741
35813	有情聚中	1	2	0.916290741	0.916290741
38791	有塵風	1	2	0.916290741	0.916290741
21268	有增	1	2	0.916290741	0.916290741
37655	有怖畏	1	2	0.916290741	0.916290741
44103	有有情	1	2	0.916290741	0.916290741
38905	有漏意識	1	2	0.916290741	0.916290741
37289	有漏作意相應受	1	2	0.916290741	0.916290741
40313	有佛	1	2	0.916290741	0.916290741

10042	有樂	1	2	0.916290741	0.916290741
7939	有爲阿羅漢果者	1	2	0.916290741	0.916290741
7907	有爲不還果	1	2	0.916290741	0.916290741
33649	預流	1	2	0.916290741	0.916290741
37281	欲界作意相應受	1	2	0.916290741	0.916290741
1446	欲求	1	2	0.916290741	0.916290741
34592	欲貪相應	1	2	0.916290741	0.916290741
38932	欲貪相應受想行識	1	2	0.916290741	0.916290741
44392	欲貪纏	1	2	0.916290741	0.916290741
39560	欲貪隨增	1	2	0.916290741	0.916290741
38544	酪	1	2	0.916290741	0.916290741
20609	利益	1	2	0.916290741	0.916290741
41615	離散	1	2	0.916290741	0.916290741
3794	離諸瑕疵	1	2	0.916290741	0.916290741
866	離離間語	1	2	0.916290741	0.916290741
1331	離貪瞋癡	1	2	0.916290741	0.916290741
870	離雜穢語	1	2	0.916290741	0.916290741
868	離龜惡語	1	2	0.916290741	0.916290741
1234	流出	1	2	0.916290741	0.916290741
33574	令他知	1	2	0.916290741	0.916290741
20546	憐愍	1	2	0.916290741	0.916290741
38541	露	1	2	0.916290741	0.916290741
33188	露體	1	2	0.916290741	0.916290741
20049	六結	1	2	0.916290741	0.916290741
31219	六隨念	1	2	0.916290741	0.916290741
7041	和敬	1	2	0.916290741	0.916290741
25296	乖離	1	2	0.916290741	0.916290741
31014	舒	1	2	0.916290741	0.916290741
32317	佛無知	1	2	0.916290741	0.916290741
32830	僞斗	1	2	0.916290741	0.916290741
32832	僞秤	1	2	0.916290741	0.916290741
32831	僞斛	1	2	0.916290741	0.916290741
2774	刹帝利衆	1	2	0.916290741	0.916290741
39028	呵厭	1	2	0.916290741	0.916290741
33324	咸	1	2	0.916290741	0.916290741
33894	毀犯	1	2	0.916290741	0.916290741
35820	壽住	1	2	0.916290741	0.916290741
30118	奢摩他	1	2	0.916290741	0.916290741
39802	學五蘊	1	2	0.916290741	0.916290741
36150	學定	1	2	0.916290741	0.916290741
3543	寶	1	2	0.916290741	0.916290741
33895	尸羅	1	2	0.916290741	0.916290741
32529	屬	1	2	0.916290741	0.916290741
32438	已忿	1	2	0.916290741	0.916290741
32274	已瞋	1	2	0.916290741	0.916290741
23086	已瞋恚	1	2	0.916290741	0.916290741
32545	廣說如前	1	2	0.916290741	0.916290741
32419	忿怒	1	2	0.916290741	0.916290741
34861	恃	1	2	0.916290741	0.916290741
36756	惡香	1	2	0.916290741	0.916290741
1222	惡事	1	2	0.916290741	0.916290741

31006	惠施	1	2	0.916290741	0.916290741
30998	慳垢所纏	1	2	0.916290741	0.916290741
22519	應捨	1	2	0.916290741	0.916290741
33185	拔髮	1	2	0.916290741	0.916290741
18766	掉心	1	2	0.916290741	0.916290741
28660	數修	1	2	0.916290741	0.916290741
28659	數習	1	2	0.916290741	0.916290741
28661	數多	1	2	0.916290741	0.916290741
20813	變	1	2	0.916290741	0.916290741
16906	變一爲多	1	2	0.916290741	0.916290741
16907	變多爲一	1	2	0.916290741	0.916290741
9066	斷愛樂	1	2	0.916290741	0.916290741
3756	斷疑	1	2	0.916290741	0.916290741
39053	斷欲界	1	2	0.916290741	0.916290741
13413	斷惡	1	2	0.916290741	0.916290741
9198	晝夜	1	2	0.916290741	0.916290741
20633	梵天	1	2	0.916290741	0.916290741
33322	榮	1	2	0.916290741	0.916290741
4407	樂解了	1	2	0.916290741	0.916290741
4406	樂究竟	1	2	0.916290741	0.916290741
9108	樂居	1	2	0.916290741	0.916290741
4414	樂作證	1	2	0.916290741	0.916290741
3808	樂思擇	1	2	0.916290741	0.916290741
4405	樂受持	1	2	0.916290741	0.916290741
4409	樂尋思	1	2	0.916290741	0.916290741
4410	樂推究	1	2	0.916290741	0.916290741
5589	樂世	1	2	0.916290741	0.916290741
4411	樂通達	1	2	0.916290741	0.916290741
4404	樂聞	1	2	0.916290741	0.916290741
4403	樂聽	1	2	0.916290741	0.916290741
4408	樂觀察	1	2	0.916290741	0.916290741
4412	樂觸	1	2	0.916290741	0.916290741
4413	樂證	1	2	0.916290741	0.916290741
1835	盜心	1	2	0.916290741	0.916290741
28993	淨眼識	1	2	0.916290741	0.916290741
7634	淨信心	1	2	0.916290741	0.916290741
36996	澁性	1	2	0.916290741	0.916290741
38680	澤	1	2	0.916290741	0.916290741
37000	煖	1	2	0.916290741	0.916290741
38664	燒	1	2	0.916290741	0.916290741
38661	燒城	1	2	0.916290741	0.916290741
38662	燒川	1	2	0.916290741	0.916290741
38660	燒村	1	2	0.916290741	0.916290741
38663	燒野	1	2	0.916290741	0.916290741
43602	爲緣故	1	2	0.916290741	0.916290741
5665	爲師	1	2	0.916290741	0.916290741
21041	爲伴	1	2	0.916290741	0.916290741
22186	牆塹	1	2	0.916290741	0.916290741
22759	默	1	2	0.916290741	0.916290741
33880	獵獸	1	2	0.916290741	0.916290741
40122	瑩飾	1	2	0.916290741	0.916290741

23087	當瞋恚	1	2	0.916290741	0.916290741
4484	發意	1	2	0.916290741	0.916290741
40413	發無明	1	2	0.916290741	0.916290741
4250	盡苦	1	2	0.916290741	0.916290741
34612	瞋恚相應	1	2	0.916290741	0.916290741
3862	聚落	1	2	0.916290741	0.916290741
17221	腦	1	2	0.916290741	0.916290741
45396	與諸人衆	1	2	0.916290741	0.916290741
38653	藥	1	2	0.916290741	0.916290741
1507	蚋	1	2	0.916290741	0.916290741
44596	觸受	1	2	0.916290741	0.916290741
34356	觸想	1	2	0.916290741	0.916290741
28170	譬	1	2	0.916290741	0.916290741
36997	輕性	1	2	0.916290741	0.916290741
44404	轉猛利	1	2	0.916290741	0.916290741
9502	迴	1	2	0.916290741	0.916290741
23370	隨意	1	2	0.916290741	0.916290741
28498	隨取	1	2	0.916290741	0.916290741
9052	隨得臥具	1	2	0.916290741	0.916290741
9043	隨得飲食	1	2	0.916290741	0.916290741
4481	隨攝	1	2	0.916290741	0.916290741
38545	酥	1	2	0.916290741	0.916290741
38434	鐵	1	2	0.916290741	0.916290741
38550	陂湖	1	2	0.916290741	0.916290741
23061	隱心	1	2	0.916290741	0.916290741
832	雜穢語	1	2	0.916290741	0.916290741
7077	顯聚	1	2	0.916290741	0.916290741
7078	顯蘊	1	2	0.916290741	0.916290741
3614	餘異生	1	2	0.916290741	0.916290741
38363	餘五	1	2	0.916290741	0.916290741
2481	鬘	1	2	0.916290741	0.916290741
10360	現在	22	4	4.90915818	0.912889758
1442	世間	22	4	4.90915818	0.912889758
13	諸法	21	4	4.686014627	0.902509117
3711	人	21	4	4.686014627	0.902509117
4229	滅	21	4	4.686014627	0.902509117
4849	欲界	20	4	4.462871073	0.891621906
4834	阿羅漢	18	4	4.016583966	0.868111386
17967	苦受	18	4	4.016583966	0.868111386
23651	等思	18	4	4.016583966	0.868111386
20792	老	18	4	4.016583966	0.868111386
667	隨法行	18	4	4.016583966	0.868111386
34	&M-041070;&M-119600;南	2	3	1.021651258	0.864902977
23148	&M-108120;沈睡眠	2	3	1.021651258	0.864902977
2446	依止	2	3	1.021651258	0.864902977
33764	委	2	3	1.021651258	0.864902977
3225	違	2	3	1.021651258	0.864902977
8148	一來	2	3	1.021651258	0.864902977
23448	悅豫	2	3	1.021651258	0.864902977
3904	何故	2	3	1.021651258	0.864902977
23213	疑惑	2	3	1.021651258	0.864902977

9507	久	2	3	1.021651258	0.864902977
45656	魚	2	3	1.021651258	0.864902977
22254	勤精進	2	3	1.021651258	0.864902977
14464	勤増上	2	3	1.021651258	0.864902977
17358	苦集	2	3	1.021651258	0.864902977
20483	具壽	2	3	1.021651258	0.864902977
3759	愚	2	3	1.021651258	0.864902977
35022	言詞	2	3	1.021651258	0.864902977
32674	固	2	3	1.021651258	0.864902977
32637	護	2	3	1.021651258	0.864902977
33041	工巧	2	3	1.021651258	0.864902977
669	行隨法行	2	3	1.021651258	0.864902977
33068	高	2	3	1.021651258	0.864902977
28775	今時	2	3	1.021651258	0.864902977
31104	三十三天	2	3	1.021651258	0.864902977
30056	三善根	2	3	1.021651258	0.864902977
12128	三無色	2	3	1.021651258	0.864902977
5713	讃	2	3	1.021651258	0.864902977
45106	四取	2	3	1.021651258	0.864902977
27214	四無色	2	3	1.021651258	0.864902977
4770	四證淨	2	3	1.021651258	0.864902977
12127	四靜慮	2	3	1.021651258	0.864902977
5046	十無學法	2	3	1.021651258	0.864902977
24362	順樂受觸	2	3	1.021651258	0.864902977
34676	所愛	2	3	1.021651258	0.864902977
22868	所受	2	3	1.021651258	0.864902977
33601	所生善法	2	3	1.021651258	0.864902977
5186	所有法	2	3	1.021651258	0.864902977
31101	諸天	2	3	1.021651258	0.864902977
3931	承事	2	3	1.021651258	0.864902977
15284	心増上	2	3	1.021651258	0.864902977
24349	身樂	2	3	1.021651258	0.864902977
22702	尋思	2	3	1.021651258	0.864902977
3575	世尊弟子	2	3	1.021651258	0.864902977
4543	正性離生	2	3	1.021651258	0.864902977
1233	積集	2	3	1.021651258	0.864902977
4234	跡	2	3	1.021651258	0.864902977
5898	設	2	3	1.021651258	0.864902977
9849	善有漏	2	3	1.021651258	0.864902977
442	多分	2	3	1.021651258	0.864902977
9508	待	2	3	1.021651258	0.864902977
2770	大衆	2	3	1.021651258	0.864902977
9581	長	2	3	1.021651258	0.864902977
29599	頂禮	2	3	1.021651258	0.864902977
203	天中	2	3	1.021651258	0.864902977
32435	等忿	2	3	1.021651258	0.864902977
8056	鈍	2	3	1.021651258	0.864902977
16965	難	2	3	1.021651258	0.864902977
37884	二界	2	3	1.021651258	0.864902977
41071	入無邊空	2	3	1.021651258	0.864902977
8185	如是行	2	3	1.021651258	0.864902977

37989	如實知	2	3	1.021651258	0.864902977
44982	能出離	2	3	1.021651258	0.864902977
44980	能清淨	2	3	1.021651258	0.864902977
44983	能超苦樂	2	3	1.021651258	0.864902977
29327	破壞	2	3	1.021651258	0.864902977
20142	婆羅&M-221290;斯	2	3	1.021651258	0.864902977
1604	不善心	2	3	1.021651258	0.864902977
27418	不善想	2	3	1.021651258	0.864902977
37143	文身	2	3	1.021651258	0.864902977
17268	遍行	2	3	1.021651258	0.864902977
1478	無恥	2	3	1.021651258	0.864902977
32369	無明軌	2	3	1.021651258	0.864902977
6364	無有	2	3	1.021651258	0.864902977
7813	無爲預流果	2	3	1.021651258	0.864902977
16920	無礙	2	3	1.021651258	0.864902977
1567	命者	2	3	1.021651258	0.864902977
21954	滅法	2	3	1.021651258	0.864902977
28702	夜分	2	3	1.021651258	0.864902977
31105	夜摩天	2	3	1.021651258	0.864902977
6640	有阿羅漢果	2	3	1.021651258	0.864902977
6634	有預流果	2	3	1.021651258	0.864902977
7796	有爲預流果	2	3	1.021651258	0.864902977
19188	有貪心	2	3	1.021651258	0.864902977
13620	欲增上	2	3	1.021651258	0.864902977
23698	立	2	3	1.021651258	0.864902977
28997	領受	2	3	1.021651258	0.864902977
35439	嗅	2	3	1.021651258	0.864902977
3476	學處	2	3	1.021651258	0.864902977
20504	已解	2	3	1.021651258	0.864902977
2969	已見	2	3	1.021651258	0.864902977
21786	已遍知	2	3	1.021651258	0.864902977
40919	廣果天	2	3	1.021651258	0.864902977
23187	掉舉惡作	2	3	1.021651258	0.864902977
31107	樂變化天	2	3	1.021651258	0.864902977
360	稱	2	3	1.021651258	0.864902977
31106	觀史多天	2	3	1.021651258	0.864902977
16119	觀增上	2	3	1.021651258	0.864902977
31445	輕安類	2	3	1.021651258	0.864902977
16911	隱	2	3	1.021651258	0.864902977
3185	香	17	4	3.793440412	0.855356854
23414	色界	17	4	3.793440412	0.855356854
22307	心一境性	17	4	3.793440412	0.855356854
8032	深	17	4	3.793440412	0.855356854
40712	人趣	17	4	3.793440412	0.855356854
79	同	17	4	3.793440412	0.855356854
305	縛	17	4	3.793440412	0.855356854
2541	聞	17	4	3.793440412	0.855356854
3186	味	17	4	3.793440412	0.855356854
9576	無常	17	4	3.793440412	0.855356854
3184	聲	17	4	3.793440412	0.855356854
7267	功德	16	4	3.570296858	0.84182886

4938	不失	16	4	3.570296858	0.84182886
21102	可愛	15	4	3.347153305	0.827427505
2118	共	15	4	3.347153305	0.827427505
4483	作意	15	4	3.347153305	0.827427505
5123	遍知	15	4	3.347153305	0.827427505
4787	地獄	14	4	3.124009751	0.812032191
3956	通達	14	4	3.124009751	0.812032191
23660	已勝解	14	4	3.124009751	0.812032191
17959	樂受	14	4	3.124009751	0.812032191
23661	當勝解	14	4	3.124009751	0.812032191
5033	一者	13	4	2.900866197	0.795495474
14575	下	13	4	2.900866197	0.795495474
331	感	13	4	2.900866197	0.795495474
1669	棄捨	13	4	2.900866197	0.795495474
16099	極簡擇	13	4	2.900866197	0.795495474
29878	作意相應	13	4	2.900866197	0.795495474
35256	所知	13	4	2.900866197	0.795495474
5035	二者	13	4	2.900866197	0.795495474
5034	有爲	13	4	2.900866197	0.795495474
39613	梵衆天	13	4	2.900866197	0.795495474
4118	隨眠	13	4	2.900866197	0.795495474
21105	可意	12	4	2.677722644	0.77763446
3069	既	12	4	2.677722644	0.77763446
20166	苦集聖諦	12	4	2.677722644	0.77763446
6169	見苦	12	4	2.677722644	0.77763446
6170	見集	12	4	2.677722644	0.77763446
6171	見滅	12	4	2.677722644	0.77763446
37191	受蘊	12	4	2.677722644	0.77763446
12461	無所有處	12	4	2.677722644	0.77763446
10442	熾盛	12	4	2.677722644	0.77763446
5380	五取蘊	11	4	2.45457909	0.758218432
29991	語業	11	4	2.45457909	0.758218432
2536	自在	11	4	2.45457909	0.758218432
37525	所餘	11	4	2.45457909	0.758218432
713	成	11	4	2.45457909	0.758218432
9335	增長	11	4	2.45457909	0.758218432
6551	智者	11	4	2.45457909	0.758218432
13423	平等	11	4	2.45457909	0.758218432
32	略	11	4	2.45457909	0.758218432
21047	和合	11	4	2.45457909	0.758218432
5224	阿羅漢果	10	4	2.231435537	0.736950579
13464	過	10	4	2.231435537	0.736950579
3863	求	10	4	2.231435537	0.736950579
2295	居	10	4	2.231435537	0.736950579
7584	三種	10	4	2.231435537	0.736950579
27246	識無邊處	10	4	2.231435537	0.736950579
36353	色處	10	4	2.231435537	0.736950579
22138	尋求	10	4	2.231435537	0.736950579
22665	尊者	10	4	2.231435537	0.736950579
13627	不散	10	4	2.231435537	0.736950579
24351	平等受	10	4	2.231435537	0.736950579

1574	補特伽羅	10	4	2.231435537	0.736950579
19367	法念住	10	4	2.231435537	0.736950579
37825	無色界	10	4	2.231435537	0.736950579
41770	有縁	10	4	2.231435537	0.736950579
3836	&M-112010;	9	4	2.008291983	0.713440059
1120	且	9	4	2.008291983	0.713440059
20721	身苦	9	4	2.008291983	0.713440059
17262	身念住	9	4	2.008291983	0.713440059
876	正見	9	4	2.008291983	0.713440059
4661	能觸	9	4	2.008291983	0.713440059
5223	不還果	9	4	2.008291983	0.713440059
13628	不亂	9	4	2.008291983	0.713440059
23282	遍尋求	9	4	2.008291983	0.713440059
4788	傍生	9	4	2.008291983	0.713440059
17542	未得	9	4	2.008291983	0.713440059
3477	耶	9	4	2.008291983	0.713440059
40529	惡不善法	9	4	2.008291983	0.713440059
36361	觸處	9	4	2.008291983	0.713440059
5222	一來果	8	4	1.785148429	0.687157534
6132	苦集滅道	8	4	1.785148429	0.687157534
30381	慧根	8	4	1.785148429	0.687157534
29519	諸漏	8	4	1.785148429	0.687157534
28298	常作	8	4	1.785148429	0.687157534
27224	色想	8	4	1.785148429	0.687157534
24414	心喜	8	4	1.785148429	0.687157534
38935	身業	8	4	1.785148429	0.687157534
27273	非想非非想處	8	4	1.785148429	0.687157534
8149	不還	8	4	1.785148429	0.687157534
8157	慢	8	4	1.785148429	0.687157534
5256	無學	8	4	1.785148429	0.687157534
5221	預流果	8	4	1.785148429	0.687157534
4067	來	8	4	1.785148429	0.687157534
17167	已得	8	4	1.785148429	0.687157534
7874	并	8	4	1.785148429	0.687157534
9329	滿	8	4	1.785148429	0.687157534
37785	害界	7	4	1.562004876	0.657360864
16938	虛空	7	4	1.562004876	0.657360864
7738	欣喜	7	4	1.562004876	0.657360864
3914	四念住	7	4	1.562004876	0.657360864
649	持	7	4	1.562004876	0.657360864
35266	所了	7	4	1.562004876	0.657360864
4320	正定	7	4	1.562004876	0.657360864
8102	等觸	7	4	1.562004876	0.657360864
5711	妙	7	4	1.562004876	0.657360864
16985	無間	7	4	1.562004876	0.657360864
1477	無愧	7	4	1.562004876	0.657360864
86	有罪	7	4	1.562004876	0.657360864
315	墮	7	4	1.562004876	0.657360864
27294	已想	7	4	1.562004876	0.657360864
37784	恚界	7	4	1.562004876	0.657360864
50	覺支	7	4	1.562004876	0.657360864

21450	隨煩惱	7	4	1.562004876	0.657360864
7109	戒禁取	6	4	1.338861322	0.622963133
18140	受念住	6	4	1.338861322	0.622963133
9027	終	6	4	1.338861322	0.622963133
22821	諸欲	6	4	1.338861322	0.622963133
5943	信性	6	4	1.338861322	0.622963133
29250	心所法	6	4	1.338861322	0.622963133
18839	心念住	6	4	1.338861322	0.622963133
19475	睡眠	6	4	1.338861322	0.622963133
41817	全	6	4	1.338861322	0.622963133
16102	等了	6	4	1.338861322	0.622963133
3425	放逸	6	4	1.338861322	0.622963133
21323	法界	6	4	1.338861322	0.622963133
4071	本	6	4	1.338861322	0.622963133
3568	未	6	4	1.338861322	0.622963133
13756	無色界繫	6	4	1.338861322	0.622963133
43548	無味	6	4	1.338861322	0.622963133
20702	命根	6	4	1.338861322	0.622963133
13754	欲界繫	6	4	1.338861322	0.622963133
8111	漏	6	4	1.338861322	0.622963133
23653	已思	6	4	1.338861322	0.622963133
10021	已斷	6	4	1.338861322	0.622963133
32119	忿	6	4	1.338861322	0.622963133
19477	惡作	6	4	1.338861322	0.622963133
30589	當知	6	4	1.338861322	0.622963133
1309	異生	5	4	1.115717768	0.582279253
17124	外	5	4	1.115717768	0.582279253
16103	近了	5	4	1.115717768	0.582279253
3838	好	5	4	1.115717768	0.582279253
1663	止息	5	4	1.115717768	0.582279253
3919	七等覺支	5	4	1.115717768	0.582279253
22171	所得	5	4	1.115717768	0.582279253
31770	所應	5	4	1.115717768	0.582279253
9304	障	5	4	1.115717768	0.582279253
13755	色界繫	5	4	1.115717768	0.582279253
16106	審察	5	4	1.115717768	0.582279253
2157	心亂	5	4	1.115717768	0.582279253
30523	精進根	5	4	1.115717768	0.582279253
20588	聖諦	5	4	1.115717768	0.582279253
28168	長養	5	4	1.115717768	0.582279253
31887	定根	5	4	1.115717768	0.582279253
29896	念根	5	4	1.115717768	0.582279253
10696	非我	5	4	1.115717768	0.582279253
25122	逼	5	4	1.115717768	0.582279253
1665	不作	5	4	1.115717768	0.582279253
18215	不平等受	5	4	1.115717768	0.582279253
1744	不與	5	4	1.115717768	0.582279253
8168	遍	5	4	1.115717768	0.582279253
10007	未斷	5	4	1.115717768	0.582279253
1135	無羞	5	4	1.115717768	0.582279253
27	無邊	5	4	1.115717768	0.582279253

32160	有見	5	4	1.115717768	0.582279253
7623	利	5	4	1.115717768	0.582279253
33226	對法	5	4	1.115717768	0.582279253
16107	聰叡	5	4	1.115717768	0.582279253
3266	誑	5	4	1.115717768	0.582279253
13723	輕安	5	4	1.115717768	0.582279253
23354	僂	5	4	1.115717768	0.582279253
38033	異熟	4	4	0.892574215	0.532486207
8173	因故	4	4	0.892574215	0.532486207
37745	眼識界	4	4	0.892574215	0.532486207
41052	空無邊處天	4	4	0.892574215	0.532486207
13760	見所斷	4	4	0.892574215	0.532486207
37197	五蘊	4	4	0.892574215	0.532486207
24884	慈	4	4	0.892574215	0.532486207
4007	出	4	4	0.892574215	0.532486207
23583	諸根	4	4	0.892574215	0.532486207
35165	信根	4	4	0.892574215	0.532486207
21432	則	4	4	0.892574215	0.532486207
4352	度	4	4	0.892574215	0.532486207
3041	答	4	4	0.892574215	0.532486207
13762	非所斷	4	4	0.892574215	0.532486207
13759	非學非無學	4	4	0.892574215	0.532486207
19349	不復	4	4	0.892574215	0.532486207
13753	無記	4	4	0.892574215	0.532486207
5458	無想	4	4	0.892574215	0.532486207
29498	無明漏	4	4	0.892574215	0.532486207
1517	類	4	4	0.892574215	0.532486207
21440	六愛	4	4	0.892574215	0.532486207
20699	處得	4	4	0.892574215	0.532486207
21351	眞	4	4	0.892574215	0.532486207
27995	隨觀	4	4	0.892574215	0.532486207
2305	安	1	3	0.510825629	0.510825629
23952	依定	1	3	0.510825629	0.510825629
9395	威儀	1	3	0.510825629	0.510825629
7588	衣	1	3	0.510825629	0.510825629
33501	衣鉢	1	3	0.510825629	0.510825629
37320	謂樂受	1	3	0.510825629	0.510825629
32236	一一	1	3	0.510825629	0.510825629
23865	一境	1	3	0.510825629	0.510825629
3736	一心	1	3	0.510825629	0.510825629
36495	雲	1	3	0.510825629	0.510825629
40008	緣已生	1	3	0.510825629	0.510825629
22234	於趣邪命身語惡行	1	3	0.510825629	0.510825629
22097	於集思惟集	1	3	0.510825629	0.510825629
22098	於滅思惟滅	1	3	0.510825629	0.510825629
9263	下賤	1	3	0.510825629	0.510825629
34452	何事	1	3	0.510825629	0.510825629
40050	過去世	1	3	0.510825629	0.510825629
4025	悔	1	3	0.510825629	0.510825629
4388	海	1	3	0.510825629	0.510825629
4362	開	1	3	0.510825629	0.510825629

36995	滑性	1	3	0.510825629	0.510825629
4115	還生	1	3	0.510825629	0.510825629
37468	眼觸種類	1	3	0.510825629	0.510825629
37472	眼觸所生作意相應	1	3	0.510825629	0.510825629
37425	喜受	1	3	0.510825629	0.510825629
4100	棄	1	3	0.510825629	0.510825629
9896	飢渴	1	3	0.510825629	0.510825629
5921	教	1	3	0.510825629	0.510825629
22184	橋梁	1	3	0.510825629	0.510825629
33057	極&M-112010;	1	3	0.510825629	0.510825629
40913	極光淨天	1	3	0.510825629	0.510825629
41473	欣求	1	3	0.510825629	0.510825629
37142	句身	1	3	0.510825629	0.510825629
21349	苦性	1	3	0.510825629	0.510825629
3807	具見	1	3	0.510825629	0.510825629
43245	契經	1	3	0.510825629	0.510825629
36229	見至	1	3	0.510825629	0.510825629
27291	現前等想	1	3	0.510825629	0.510825629
28053	現法	1	3	0.510825629	0.510825629
9397	言論	1	3	0.510825629	0.510825629
35032	五識相應	1	3	0.510825629	0.510825629
38669	五十	1	3	0.510825629	0.510825629
28080	五色根	1	3	0.510825629	0.510825629
3484	五處	1	3	0.510825629	0.510825629
32582	向	1	3	0.510825629	0.510825629
34531	好惡	1	3	0.510825629	0.510825629
37288	此義中	1	3	0.510825629	0.510825629
38450	沙	1	3	0.510825629	0.510825629
4456	哉	1	3	0.510825629	0.510825629
23355	細	1	3	0.510825629	0.510825629
33044	財	1	3	0.510825629	0.510825629
34944	財位	1	3	0.510825629	0.510825629
37572	作是	1	3	0.510825629	0.510825629
41254	三種惡行	1	3	0.510825629	0.510825629
37316	三受	1	3	0.510825629	0.510825629
5257	三明	1	3	0.510825629	0.510825629
23304	伺察	1	3	0.510825629	0.510825629
37805	四界	1	3	0.510825629	0.510825629
7774	四沙門果	1	3	0.510825629	0.510825629
27764	四修定	1	3	0.510825629	0.510825629
7992	四通行	1	3	0.510825629	0.510825629
24718	四無量	1	3	0.510825629	0.510825629
26787	士	1	3	0.510825629	0.510825629
660	思擇	1	3	0.510825629	0.510825629
9951	資	1	3	0.510825629	0.510825629
3061	自覆	1	3	0.510825629	0.510825629
21242	識取蘊	1	3	0.510825629	0.510825629
37427	捨受	1	3	0.510825629	0.510825629
45318	取爲緣	1	3	0.510825629	0.510825629
9607	趣向	1	3	0.510825629	0.510825629
22167	趣邪命語四惡行	1	3	0.510825629	0.510825629

22210	趣邪命身三惡行	1	3	0.510825629	0.510825629
28011	受想行識	1	3	0.510825629	0.510825629
13414	修善	1	3	0.510825629	0.510825629
21600	集法	1	3	0.510825629	0.510825629
39604	十四界	1	3	0.510825629	0.510825629
43270	順苦受觸	1	3	0.510825629	0.510825629
41803	初時	1	3	0.510825629	0.510825629
44370	初生	1	3	0.510825629	0.510825629
36646	所聞	1	3	0.510825629	0.510825629
36762	所嗅	1	3	0.510825629	0.510825629
35268	所觀	1	3	0.510825629	0.510825629
40162	諸&M-308280;芻	1	3	0.510825629	0.510825629
32893	諸罪中	1	3	0.510825629	0.510825629
24987	助伴	1	3	0.510825629	0.510825629
45980	傷	1	3	0.510825629	0.510825629
17311	勝慧	1	3	0.510825629	0.510825629
28058	勝知	1	3	0.510825629	0.510825629
5689	照	1	3	0.510825629	0.510825629
17315	上勝	1	3	0.510825629	0.510825629
21238	色取蘊	1	3	0.510825629	0.510825629
35908	心意識	1	3	0.510825629	0.510825629
20727	心苦	1	3	0.510825629	0.510825629
28860	心中	1	3	0.510825629	0.510825629
36012	身捨	1	3	0.510825629	0.510825629
36935	身増上	1	3	0.510825629	0.510825629
22141	推覓	1	3	0.510825629	0.510825629
9434	遂	1	3	0.510825629	0.510825629
29333	生長	1	3	0.510825629	0.510825629
7567	聖衆	1	3	0.510825629	0.510825629
9099	西	1	3	0.510825629	0.510825629
3962	宣	1	3	0.510825629	0.510825629
22183	船筏	1	3	0.510825629	0.510825629
5588	善趣	1	3	0.510825629	0.510825629
25439	曾	1	3	0.510825629	0.510825629
7566	僧衆	1	3	0.510825629	0.510825629
24014	息	1	3	0.510825629	0.510825629
25115	其事	1	3	0.510825629	0.510825629
33004	多勝	1	3	0.510825629	0.510825629
1689	第二中	1	3	0.510825629	0.510825629
38682	池	1	3	0.510825629	0.510825629
5003	中間	1	3	0.510825629	0.510825629
9813	調善	1	3	0.510825629	0.510825629
7606	超過	1	3	0.510825629	0.510825629
22185	堤塘	1	3	0.510825629	0.510825629
5656	天魔	1	3	0.510825629	0.510825629
38451	土	1	3	0.510825629	0.510825629
9098	東	1	3	0.510825629	0.510825629
38658	燈	1	3	0.510825629	0.510825629
5197	等法	1	3	0.510825629	0.510825629
9800	道支	1	3	0.510825629	0.510825629
22356	道法	1	3	0.510825629	0.510825629

23083	内懷	1	3	0.510825629	0.510825629
9100	南	1	3	0.510825629	0.510825629
31822	入無所有	1	3	0.510825629	0.510825629
4970	如是法	1	3	0.510825629	0.510825629
4959	如是類	1	3	0.510825629	0.510825629
28061	破	1	3	0.510825629	0.510825629
347	白衣	1	3	0.510825629	0.510825629
33570	八解脱	1	3	0.510825629	0.510825629
25924	悲相	1	3	0.510825629	0.510825629
34135	非常	1	3	0.510825629	0.510825629
32661	非法	1	3	0.510825629	0.510825629
29319	非理所引慧	1	3	0.510825629	0.510825629
32895	不畏	1	3	0.510825629	0.510825629
2559	不厭	1	3	0.510825629	0.510825629
32896	不見怖畏	1	3	0.510825629	0.510825629
39655	不相雜亂	1	3	0.510825629	0.510825629
2688	不知	1	3	0.510825629	0.510825629
36388	不能了	1	3	0.510825629	0.510825629
2952	不聞	1	3	0.510825629	0.510825629
21042	不別	1	3	0.510825629	0.510825629
37115	不放逸	1	3	0.510825629	0.510825629
42904	復有一類	1	3	0.510825629	0.510825629
32436	遍忿	1	3	0.510825629	0.510825629
41216	法爲縁生意識	1	3	0.510825629	0.510825629
33963	勃	1	3	0.510825629	0.510825629
22813	眠	1	3	0.510825629	0.510825629
29542	無間道	1	3	0.510825629	0.510825629
32873	無敬	1	3	0.510825629	0.510825629
22179	無作	1	3	0.510825629	0.510825629
32875	無自在	1	3	0.510825629	0.510825629
32890	無所恥	1	3	0.510825629	0.510825629
32887	無所愧	1	3	0.510825629	0.510825629
32868	無所慚	1	3	0.510825629	0.510825629
32871	無所羞	1	3	0.510825629	0.510825629
45261	無色有	1	3	0.510825629	0.510825629
39758	無覆無記法	1	3	0.510825629	0.510825629
32891	無別恥	1	3	0.510825629	0.510825629
32888	無別愧	1	3	0.510825629	0.510825629
32869	無別慚	1	3	0.510825629	0.510825629
32872	無別羞	1	3	0.510825629	0.510825629
36189	無學慧	1	3	0.510825629	0.510825629
7979	無爲阿羅漢果	1	3	0.510825629	0.510825629
37163	名法	1	3	0.510825629	0.510825629
40172	有異	1	3	0.510825629	0.510825629
39710	有色法	1	3	0.510825629	0.510825629
7952	有爲阿羅漢果	1	3	0.510825629	0.510825629
45708	有爲縁	1	3	0.510825629	0.510825629
4616	要	1	3	0.510825629	0.510825629
9331	養	1	3	0.510825629	0.510825629
44329	欲愛	1	3	0.510825629	0.510825629
28042	欲想	1	3	0.510825629	0.510825629

32271	欲爲損害	1	3	0.510825629	0.510825629
4418	履	1	3	0.510825629	0.510825629
40307	理趣	1	3	0.510825629	0.510825629
31958	離界	1	3	0.510825629	0.510825629
828	離間語	1	3	0.510825629	0.510825629
40011	離法	1	3	0.510825629	0.510825629
3819	離癡	1	3	0.510825629	0.510825629
3817	離瞋	1	3	0.510825629	0.510825629
4128	力	1	3	0.510825629	0.510825629
20560	輪	1	3	0.510825629	0.510825629
36999	冷	1	3	0.510825629	0.510825629
42337	六根	1	3	0.510825629	0.510825629
20618	傳	1	3	0.510825629	0.510825629
36502	圓	1	3	0.510825629	0.510825629
301	姪	1	3	0.510825629	0.510825629
36188	學慧	1	3	0.510825629	0.510825629
3063	實事	1	3	0.510825629	0.510825629
36199	已入	1	3	0.510825629	0.510825629
32916	已慢	1	3	0.510825629	0.510825629
34898	惱害	1	3	0.510825629	0.510825629
23289	搆畫	1	3	0.510825629	0.510825629
41805	斷壞	1	3	0.510825629	0.510825629
9062	樂斷	1	3	0.510825629	0.510825629
3017	爲彼	1	3	0.510825629	0.510825629
32917	當慢	1	3	0.510825629	0.510825629
32439	當忿	1	3	0.510825629	0.510825629
32275	當瞋	1	3	0.510825629	0.510825629
9357	發言	1	3	0.510825629	0.510825629
23060	纏心	1	3	0.510825629	0.510825629
3855	纒	1	3	0.510825629	0.510825629
7642	聰明	1	3	0.510825629	0.510825629
7210	證阿羅漢果	1	3	0.510825629	0.510825629
7163	證不還果	1	3	0.510825629	0.510825629
33366	豈	1	3	0.510825629	0.510825629
16968	轉變	1	3	0.510825629	0.510825629
1303	辯	1	3	0.510825629	0.510825629
35823	隨護	1	3	0.510825629	0.510825629
38365	隨其所應	1	3	0.510825629	0.510825629
4985	釋	1	3	0.510825629	0.510825629
3002	隱覆	1	3	0.510825629	0.510825629
22148	僂動	1	3	0.510825629	0.510825629
830	僂惡語	1	3	0.510825629	0.510825629
32692	云	3	4	0.669430661	0.468291806
45122	我語取	3	4	0.669430661	0.468291806
37743	眼界	3	4	0.669430661	0.468291806
36352	眼處	3	4	0.669430661	0.468291806
35161	苦根	3	4	0.669430661	0.468291806
29678	愚癡	3	4	0.669430661	0.468291806
4342	見道	3	4	0.669430661	0.468291806
5575	語惡行	3	4	0.669430661	0.468291806
20861	三者	3	4	0.669430661	0.468291806

3562	四句	3	4	0.669430661	0.468291806
1009	四十	3	4	0.669430661	0.468291806
5650	師	3	4	0.669430661	0.468291806
2855	衆	3	4	0.669430661	0.468291806
3426	所依	3	4	0.669430661	0.468291806
6186	所斷	3	4	0.669430661	0.468291806
7395	少	3	4	0.669430661	0.468291806
16891	神	3	4	0.669430661	0.468291806
5574	身惡行	3	4	0.669430661	0.468291806
39140	是道	3	4	0.669430661	0.468291806
39136	是滅	3	4	0.669430661	0.468291806
39137	是離	3	4	0.669430661	0.468291806
4135	善根	3	4	0.669430661	0.468291806
23082	損害	3	4	0.669430661	0.468291806
10331	徳	3	4	0.669430661	0.468291806
893	二十	3	4	0.669430661	0.468291806
193	無罪	3	4	0.669430661	0.468291806
23715	有漏法	3	4	0.669430661	0.468291806
7510	猶	3	4	0.669430661	0.468291806
45116	欲取	3	4	0.669430661	0.468291806
37763	六界	3	4	0.669430661	0.468291806
21787	已滅	3	4	0.669430661	0.468291806
32126	諂	3	4	0.669430661	0.468291806
33	顯示	3	4	0.669430661	0.468291806
380	一分	2	4	0.446287107	0.37781488
26294	益	2	4	0.446287107	0.37781488
28492	火	2	4	0.446287107	0.37781488
41072	空無邊處具足住	2	4	0.446287107	0.37781488
1627	故思	2	4	0.446287107	0.37781488
496	五法	2	4	0.446287107	0.37781488
28866	光	2	4	0.446287107	0.37781488
32120	恨	2	4	0.446287107	0.37781488
30047	三不善根	2	4	0.446287107	0.37781488
43025	止	2	4	0.446287107	0.37781488
37442	耳鼻舌身意觸所生受	2	4	0.446287107	0.37781488
43217	順苦受	2	4	0.446287107	0.37781488
43215	順樂受	2	4	0.446287107	0.37781488
23632	所證	2	4	0.446287107	0.37781488
44646	色有	2	4	0.446287107	0.37781488
37464	色爲所縁	2	4	0.446287107	0.37781488
42317	食	2	4	0.446287107	0.37781488
36013	心捨	2	4	0.446287107	0.37781488
8171	心所	2	4	0.446287107	0.37781488
39773	心心所法	2	4	0.446287107	0.37781488
29996	心不相應行	2	4	0.446287107	0.37781488
13549	正斷	2	4	0.446287107	0.37781488
21782	相續	2	4	0.446287107	0.37781488
365	尊	2	4	0.446287107	0.37781488
323	脱	2	4	0.446287107	0.37781488
44981	能解脱	2	4	0.446287107	0.37781488
3920	八聖道支	2	4	0.446287107	0.37781488

36014	非平等非不平等受	2	4	0.446287107	0.37781488
2695	不見	2	4	0.446287107	0.37781488
23584	不寂靜	2	4	0.446287107	0.37781488
39959	法性	2	4	0.446287107	0.37781488
6046	法中	2	4	0.446287107	0.37781488
32349	無見	2	4	0.446287107	0.37781488
32368	無明瀑流	2	4	0.446287107	0.37781488
27245	無邊識	2	4	0.446287107	0.37781488
37130	減定	2	4	0.446287107	0.37781488
6270	減道	2	4	0.446287107	0.37781488
29496	欲漏	2	4	0.446287107	0.37781488
2857	量	2	4	0.446287107	0.37781488
11677	應説	2	4	0.446287107	0.37781488
39597	隨増	2	4	0.446287107	0.37781488
23308	隨轉	2	4	0.446287107	0.37781488
33046	位	1	4	0.223143554	0.223143554
37758	眼界	1	4	0.223143554	0.223143554
26660	意業	1	4	0.223143554	0.223143554
37760	意識界	1	4	0.223143554	0.223143554
35042	意識相應	1	4	0.223143554	0.223143554
43135	意觸	1	4	0.223143554	0.223143554
39541	意觸所生思	1	4	0.223143554	0.223143554
39519	意觸所生受	1	4	0.223143554	0.223143554
39530	意觸所生想	1	4	0.223143554	0.223143554
36507	影	1	4	0.223143554	0.223143554
36492	黄	1	4	0.223143554	0.223143554
20520	解	1	4	0.223143554	0.223143554
38352	眼所識	1	4	0.223143554	0.223143554
37470	眼觸所生	1	4	0.223143554	0.223143554
37465	眼觸爲因	1	4	0.223143554	0.223143554
32437	極忿	1	4	0.223143554	0.223143554
41181	俱生	1	4	0.223143554	0.223143554
21320	苦法	1	4	0.223143554	0.223143554
36255	慧解脱	1	4	0.223143554	0.223143554
41721	現在前	1	4	0.223143554	0.223143554
27303	五識	1	4	0.223143554	0.223143554
38903	五識身	1	4	0.223143554	0.223143554
3468	五種	1	4	0.223143554	0.223143554
5395	五趣	1	4	0.223143554	0.223143554
37750	香界	1	4	0.223143554	0.223143554
31679	此法	1	4	0.223143554	0.223143554
3776	使	1	4	0.223143554	0.223143554
45148	四見	1	4	0.223143554	0.223143554
37135	事得	1	4	0.223143554	0.223143554
37746	耳界	1	4	0.223143554	0.223143554
37748	耳識界	1	4	0.223143554	0.223143554
9590	失	1	4	0.223143554	0.223143554
45159	取戒禁	1	4	0.223143554	0.223143554
21283	取蘊	1	4	0.223143554	0.223143554
37133	衆同分	1	4	0.223143554	0.223143554
39605	十處	1	4	0.223143554	0.223143554

20812	熟	1	4	0.223143554	0.223143554
10566	所謂	1	4	0.223143554	0.223143554
35272	所觸	1	4	0.223143554	0.223143554
20700	諸蘊	1	4	0.223143554	0.223143554
4254	勝義	1	4	0.223143554	0.223143554
44151	色爲縁	1	4	0.223143554	0.223143554
41201	色爲縁生眼識	1	4	0.223143554	0.223143554
36228	信勝解	1	4	0.223143554	0.223143554
23167	心不寂靜	1	4	0.223143554	0.223143554
37755	身界	1	4	0.223143554	0.223143554
37757	身識界	1	4	0.223143554	0.223143554
36230	身證	1	4	0.223143554	0.223143554
38561	水	1	4	0.223143554	0.223143554
3530	世俗	1	4	0.223143554	0.223143554
36491	青	1	4	0.223143554	0.223143554
36493	赤	1	4	0.223143554	0.223143554
37752	舌界	1	4	0.223143554	0.223143554
37754	舌識界	1	4	0.223143554	0.223143554
33459	善業	1	4	0.223143554	0.223143554
20594	增益	1	4	0.223143554	0.223143554
42269	大種	1	4	0.223143554	0.223143554
19896	智作證	1	4	0.223143554	0.223143554
38860	通	1	4	0.223143554	0.223143554
37218	等受	1	4	0.223143554	0.223143554
39642	二處	1	4	0.223143554	0.223143554
38652	日	1	4	0.223143554	0.223143554
9469	熱惱	1	4	0.223143554	0.223143554
4300	能斷	1	4	0.223143554	0.223143554
7259	八種	1	4	0.223143554	0.223143554
37623	被	1	4	0.223143554	0.223143554
42683	非想非非想處天	1	4	0.223143554	0.223143554
37749	鼻界	1	4	0.223143554	0.223143554
37751	鼻識界	1	4	0.223143554	0.223143554
23876	不可得	1	4	0.223143554	0.223143554
33087	不習	1	4	0.223143554	0.223143554
21184	不成就	1	4	0.223143554	0.223143554
36506	不正	1	4	0.223143554	0.223143554
37117	不善根	1	4	0.223143554	0.223143554
35819	不退	1	4	0.223143554	0.223143554
34532	不定	1	4	0.223143554	0.223143554
32894	不怖	1	4	0.223143554	0.223143554
2282	夫	1	4	0.223143554	0.223143554
32618	怖	1	4	0.223143554	0.223143554
33937	風	1	4	0.223143554	0.223143554
34512	分	1	4	0.223143554	0.223143554
40916	遍淨天	1	4	0.223143554	0.223143554
33279	望	1	4	0.223143554	0.223143554
9101	北	1	4	0.223143554	0.223143554
37753	味界	1	4	0.223143554	0.223143554
40064	未來世	1	4	0.223143554	0.223143554
32989	未證	1	4	0.223143554	0.223143554

7569	妙法	1	4	0.223143554	0.223143554
31823	無所有處具足住	1	4	0.223143554	0.223143554
39716	無色法	1	4	0.223143554	0.223143554
45838	無生	1	4	0.223143554	0.223143554
30184	無覆無記	1	4	0.223143554	0.223143554
35925	名意	1	4	0.223143554	0.223143554
35309	名見	1	4	0.223143554	0.223143554
37019	名觸	1	4	0.223143554	0.223143554
33060	悶	1	4	0.223143554	0.223143554
37426	憂受	1	4	0.223143554	0.223143554
1339	有取	1	4	0.223143554	0.223143554
5455	有色	1	4	0.223143554	0.223143554
5457	有想	1	4	0.223143554	0.223143554
30174	有覆無記	1	4	0.223143554	0.223143554
20054	有無	1	4	0.223143554	0.223143554
35081	容	1	4	0.223143554	0.223143554
45259	欲有	1	4	0.223143554	0.223143554
38930	欲貪	1	4	0.223143554	0.223143554
22178	律儀	1	4	0.223143554	0.223143554
39537	六思身	1	4	0.223143554	0.223143554
39515	六受身	1	4	0.223143554	0.223143554
39526	六想身	1	4	0.223143554	0.223143554
32597	毀	1	4	0.223143554	0.223143554
32241	應知	1	4	0.223143554	0.223143554
13551	懈怠	1	4	0.223143554	0.223143554
29710	擇法	1	4	0.223143554	0.223143554
16967	梵世	1	4	0.223143554	0.223143554
4347	瀑流	1	4	0.223143554	0.223143554
14868	瞋癡	1	4	0.223143554	0.223143554
37747	聲界	1	4	0.223143554	0.223143554
37530	與心相應	1	4	0.223143554	0.223143554
32640	藏	1	4	0.223143554	0.223143554
37756	觸界	1	4	0.223143554	0.223143554
36206	隨信	1	4	0.223143554	0.223143554
23309	隨流	1	4	0.223143554	0.223143554
23310	隨屬	1	4	0.223143554	0.223143554
33058	醉	1	4	0.223143554	0.223143554
51	雜	1	4	0.223143554	0.223143554
19	阿毘達磨	2	5	0	0
4061	愛	44	5	0	0
2077	愛樂	5	5	0	0
1699	或	217	5	0	0
1250	以	157	5	0	0
1609	依	54	5	0	0
3182	意	64	5	0	0
35852	意識	6	5	0	0
21110	異	1	5	0	0
98	謂	948	5	0	0
819	一	24	5	0	0
2464	一切	58	5	0	0
36337	一切法	3	5	0	0

21040	一處	1	5	0	0
3422	因	40	5	0	0
8995	因縁	46	5	0	0
9324	引	2	5	0	0
3469	云何	431	5	0	0
45981	怨	1	5	0	0
4077	縁	25	5	0	0
69	於	967	5	0	0
4936	憶念	7	5	0	0
340	何	72	5	0	0
2182	可	6	5	0	0
39	果	6	5	0	0
30	我	225	5	0	0
32968	我所	5	5	0	0
3825	解脱	11	5	0	0
55	界	5	5	0	0
1140	皆	143	5	0	0
10692	害	9	5	0	0
23095	各	2	5	0	0
7260	各別	14	5	0	0
20161	眼	35	5	0	0
2964	眼識	14	5	0	0
37463	眼爲増上	2	5	0	0
43126	眼觸	1	5	0	0
39539	眼觸所生思	1	5	0	0
37441	眼觸所生受	4	5	0	0
39528	眼觸所生想	1	5	0	0
22511	喜	35	5	0	0
355	起	151	5	0	0
7110	疑	8	5	0	0
4673	義	16	5	0	0
583	及	317	5	0	0
1612	業	6	5	0	0
25438	近	2	5	0	0
835	九	2	5	0	0
9111	俱	9	5	0	0
4004	苦	76	5	0	0
25	具	78	5	0	0
10695	空	7	5	0	0
3839	慧	41	5	0	0
19555	結	8	5	0	0
547	見	49	5	0	0
44941	見取	5	5	0	0
17134	現	9	5	0	0
1608	現前	5	5	0	0
1439	言	191	5	0	0
101	故	769	5	0	0
97	五	11	5	0	0
3917	五根	13	5	0	0
4089	後	44	5	0	0
40	行	113	5	0	0

374	此	849	5	0	0
1531	此中	27	5	0	0
52	根	8	5	0	0
1306	差別	16	5	0	0
5658	沙門	10	5	0	0
7544	最	5	5	0	0
3168	作	113	5	0	0
428	三	19	5	0	0
37817	三界	9	5	0	0
946	三十	3	5	0	0
37452	三和合	22	5	0	0
3	三藏法師玄奘奉詔譯	12	5	0	0
21112	散	1	5	0	0
22493	伺	27	5	0	0
397	四	28	5	0	0
27346	四識	2	5	0	0
39643	四蘊	1	5	0	0
13729	思	22	5	0	0
9482	斯	7	5	0	0
7402	至	31	5	0	0
1019	事	44	5	0	0
2762	時	163	5	0	0
23527	次第	6	5	0	0
2299	爾	68	5	0	0
293	而	186	5	0	0
19550	耳	11	5	0	0
2905	耳識	6	5	0	0
191	自	50	5	0	0
41677	自體	9	5	0	0
15277	識	97	5	0	0
831	七	6	5	0	0
32123	嫉	4	5	0	0
2528	捨	64	5	0	0
178	者	460	5	0	0
838	邪見	7	5	0	0
839	若	531	5	0	0
177	寂靜	39	5	0	0
2051	取	26	5	0	0
9184	種	1	5	0	0
4238	趣	11	5	0	0
5150	受	176	5	0	0
8151	修	58	5	0	0
12	集	15	5	0	0
61	住	194	5	0	0
533	十	6	5	0	0
570	十五	1	5	0	0
36350	十二	2	5	0	0
36348	十二處	2	5	0	0
37737	十八界	3	5	0	0
693	十六	1	5	0	0
4508	出離	12	5	0	0

6897	初	13	5	0	0
80	所	106	5	0	0
13609	所起	76	5	0	0
2176	所作	31	5	0	0
35257	所識	1	5	0	0
4510	所生	78	5	0	0
2117	所有	126	5	0	0
17371	所攝	8	5	0	0
17	諸	609	5	0	0
37475	諸受	1	5	0	0
29000	諸色	3	5	0	0
43068	諸觸	1	5	0	0
3528	除	69	5	0	0
1425	勝	21	5	0	0
3403	上	18	5	0	0
4247	常	3	5	0	0
3183	色	79	5	0	0
39596	色貪	1	5	0	0
1967	信	54	5	0	0
8633	心	163	5	0	0
16121	心住	3	5	0	0
2111	身	65	5	0	0
35657	身識	3	5	0	0
22492	尋	35	5	0	0
105	是	1428	5	0	0
13632	性	14	5	0	0
88	生	204	5	0	0
4514	精進	105	5	0	0
4260	聖	19	5	0	0
294	説	261	5	0	0
19552	舌	10	5	0	0
35553	舌識	3	5	0	0
27410	染汚	2	5	0	0
382	前	64	5	0	0
5824	善法	118	5	0	0
2916	想	108	5	0	0
35413	想等想	1	5	0	0
2113	相	57	5	0	0
22102	相應	16	5	0	0
4033	増	2	5	0	0
4707	増語	17	5	0	0
9846	増上	9	5	0	0
40573	造	32	5	0	0
1512	即	150	5	0	0
43	足	8	5	0	0
2151	其	26	5	0	0
38981	損	1	5	0	0
2427	他	36	5	0	0
89	多	44	5	0	0
24732	大	4	5	0	0
23	大地	2	5	0	0

107	第一	7	5	0	0
143	第五	3	5	0	0
125	第三	18	5	0	0
134	第四	14	5	0	0
116	第二	17	5	0	0
2685	知	163	5	0	0
38649	地	1	5	0	0
3761	智	63	5	0	0
5462	中	79	5	0	0
49	定	84	5	0	0
45	諦	14	5	0	0
5662	天	13	5	0	0
731	等	149	5	0	0
17347	等貪	30	5	0	0
4292	道	90	5	0	0
458	二	20	5	0	0
20	如	764	5	0	0
3174	如是	40	5	0	0
6848	如理	3	5	0	0
2917	忍	8	5	0	0
44	念	75	5	0	0
510	乃至	576	5	0	0
2322	之	7	5	0	0
176	能	355	5	0	0
2179	白	11	5	0	0
606	八	3	5	0	0
4016	煩惱	7	5	0	0
70	彼	610	5	0	0
3673	非	14	5	0	0
4265	微	1	5	0	0
19551	鼻	9	5	0	0
35448	鼻識	3	5	0	0
455	不	51	5	0	0
17975	不苦不樂受	12	5	0	0
1747	不捨	11	5	0	0
13752	不善	9	5	0	0
9261	不善法	133	5	0	0
32152	不忍	3	5	0	0
650	不忘	16	5	0	0
13781	不應	16	5	0	0
32121	覆	4	5	0	0
5887	分別	29	5	0	0
21109	別	3	5	0	0
7	法	91	5	0	0
1664	防護	32	5	0	0
541	亦	332	5	0	0
4790	無	21	5	0	0
48	無色	2	5	0	0
39633	無色貪	1	5	0	0
4030	無智	2	5	0	0
8116	無明	14	5	0	0

7713	無漏	35	5	0	0
1475	無慚	7	5	0	0
5036	無爲	6	5	0	0
82	名	1623	5	0	0
35305	名眼	1	5	0	0
36534	名色	20	5	0	0
35827	命	1	5	0	0
5252	明	25	5	0	0
2700	問	19	5	0	0
392	唯	20	5	0	0
9124	勇	3	5	0	0
17375	憂	28	5	0	0
68	有	451	5	0	0
44385	有一	2	5	0	0
1133	有情	116	5	0	0
7108	有身見	8	5	0	0
29497	有漏	3	5	0	0
23216	猶豫	2	5	0	0
1629	由	254	5	0	0
16954	用	2	5	0	0
2053	欲	100	5	0	0
4558	理	71	5	0	0
456	離	34	5	0	0
35213	了別	14	5	0	0
1226	令	311	5	0	0
8058	劣	7	5	0	0
829	六	3	5	0	0
39548	六識身	1	5	0	0
53	處	20	5	0	0
20814	壞	3	5	0	0
4432	對	9	5	0	0
391	已	162	5	0	0
9898	廣	10	5	0	0
10691	惱	10	5	0	0
32124	慳	4	5	0	0
2867	應	131	5	0	0
23594	懷	2	5	0	0
10370	掉舉	8	5	0	0
26	攝	29	5	0	0
9644	舉	7	5	0	0
5097	斷	141	5	0	0
5657	梵	6	5	0	0
2919	樂	79	5	0	0
38	淨	5	5	0	0
76	爲	826	5	0	0
42984	爲縁	1	5	0	0
2312	當	108	5	0	0
1323	瞋	64	5	0	0
836	瞋悲	15	5	0	0
5801	經	8	5	0	0
4014	與	28	5	0	0

14	蘊	7	5	0	0
1209	雖	28	5	0	0
5687	覺	22	5	0	0
29013	觀見	1	5	0	0
3187	觸	31	5	0	0
43350	觸爲縁	1	5	0	0
1322	食	107	5	0	0
4379	轉	21	5	0	0
2444	隨	33	5	0	0
44851	邊執見	2	5	0	0
295	頌	26	5	0	0
9547	顯	18	5	0	0
396	餘	70	5	0	0

No.	トークン	頻度	論書数	TF-IDF1	TF-IDF2
62	若	2650	5	0	0
275	心	2616	5	0	0
136	縁	1863	5	0	0
191	謂	1641	5	0	0
4036	或	1451	5	0	0
611	非	1410	5	0	0
3896	了別	1388	5	0	0
171	有	1356	5	0	0
22	所	1127	5	0	0
32	諸	1090	5	0	0
19764	色界繫	1079	4	240.7718944	1.781531281
19753	欲界繫	1048	4	233.8544442	1.775026401
19755	善心	995	3	508.271501	4.036923567
19771	無色界繫	955	4	213.1020937	1.754290222
4019	者	929	5	0	0
137	因	927	5	0	0
178	言	916	5	0	0
17344	有覆無記	902	4	201.2754854	1.741549435
51	不	901	5	0	0
7694	不成就	893	4	199.2671934	1.739311765
119	此	877	5	0	0
390	所斷	874	4	195.0274659	1.734512794
392	亦	867	5	0	0
7696	成就	856	4	191.0108819	1.729869176
16147	已斷	850	4	189.6720206	1.728299579
97	是	845	5	0	0
15825	未斷	825	4	184.0934318	1.721638082
43	能	763	5	0	0
186	貪	747	5	0	0
17345	無覆無記	729	4	162.6716506	1.69403307
131	爲	717	5	0	0
174	彼	712	5	0	0
815	及	691	5	0	0
225	耶	677	4	151.0681858	1.677519898
386	隨眠	676	4	150.8450423	1.677190048
31	智	673	5	0	0
212	當	660	5	0	0
213	已	596	5	0	0
49	於	590	5	0	0
20829	色界	483	4	107.7783364	1.602174446
4555	得	481	4	107.3320493	1.601248538
9126	未	450	4	100.4145991	1.586382784
132	類	441	4	98.40630716	1.58187468
54031	生長	428	3	218.6333693	3.60598108
8454	離	418	5	0	0
125	補特伽羅	400	4	89.25742146	1.560100258
59	無	385	5	0	0
2928	修	381	5	0	0
202	爾	370	5	0	0
162	如是	361	5	0	0

21563	無色界	358	4	79.88539221	1.535346595
2018	未生	357	4	79.66224865	1.534722417
5644	集	355	5	0	0
428	苦	347	5	0	0
166	説	337	5	0	0
19879	離欲	336	3	171.6374114	3.482355128
20059	其體	332	2	304.2085262	6.235482222
19754	不善心	328	3	167.5508063	3.470045481
83	道	323	5	0	0
45	今	321	4	71.62908072	1.511003449
394	如	317	5	0	0
16066	已生	317	4	70.73650651	1.508205374
397	捨	312	5	0	0
716	欲界	312	4	69.62078874	1.504657707
154	界	311	5	0	0
94	法	310	5	0	0
234	不應	305	5	0	0
915	見	301	5	0	0
4294	學	301	4	67.16620965	1.496648433
12538	執	300	4	66.9430661	1.495905858
175	汝	299	3	152.7368631	3.422758334
2023	生	292	5	0	0
58	滅	287	4	64.0421999	1.48602054
164	過去	278	4	62.03390791	1.478910941
17322	見苦	268	4	59.80247238	1.47073627
2703	定	267	5	0	0
16417	隨增	261	4	58.2404675	1.464830425
12695	相應	256	5	0	0
3309	爲緣	252	5	0	0
46	故	249	5	0	0
19817	曰	244	3	124.6414535	3.318920076
161	未來	233	4	51.992448	1.439507658
4077	眼識	231	5	0	0
9146	無學	224	4	49.98415602	1.430717497
3669	名	217	5	0	0
484	即	213	5	0	0
19791	體	212	3	108.2950334	3.247107211
169	現在	207	4	46.19071561	1.413105388
4056	由	202	5	0	0
249	理	201	5	0	0
13072	引	198	5	0	0
311	則	182	4	40.61212676	1.384384111
391	纏	182	4	40.61212676	1.384384111
3314	意識	178	5	0	0
48	我	178	5	0	0
44	善	178	4	39.71955255	1.379425161
2461	等	176	5	0	0
28196	如理	174	5	0	0
3857	異生	173	4	38.60383478	1.373067365
147	一	169	5	0	0
4010	決定	168	3	85.81870569	3.12827778

2978	時	157	5	0	0
207	不善	155	5	0	0
17332	見集	149	4	33.24838949	1.339741926
17330	遍行	146	3	74.58054185	3.056579644
411	異熟	142	4	31.68638462	1.329004426
12698	何等	141	3	72.02641371	3.03877904
4596	可	139	5	0	0
5	識	137	5	0	0
274	二	137	5	0	0
6048	聚	137	3	69.98311119	3.024078007
6	阿羅漢	136	4	30.3475233	1.319370834
233	應說	136	4	30.3475233	1.319370834
157	縛	135	4	30.12437974	1.317724011
8	設	133	3	67.93980867	3.008941325
6136	從	133	3	67.93980867	3.008941325
3330	起	132	5	0	0
20	中	131	5	0	0
17555	不爲	131	3	66.91815741	3.001201395
6081	性	130	5	0	0
172	問	129	5	0	0
910	繫	124	3	63.34237801	2.973149018
6118	別	124	5	0	0
195	復	121	4	27.00036999	1.29329331
16044	増上	120	5	0	0
4469	空	118	5	0	0
4621	住	118	5	0	0
184	世尊	116	3	59.25577298	2.939081354
4	身	115	5	0	0
200	答	115	4	25.66150867	1.281944582
170	應	113	5	0	0
4009	作是	111	3	56.70164483	2.916574382
16580	等法	111	3	56.70164483	2.916574382
399	結	110	5	0	0
5183	異	109	5	0	0
54120	退	109	3	55.67999357	2.907286388
837	色	107	5	0	0
176	然	106	3	54.14751669	2.893029863
3697	處	106	5	0	0
7327	向	104	3	53.12586543	2.883299557
129	四句	100	4	22.31435537	1.250757605
385	隨煩惱	100	4	22.31435537	1.250757605
2989	在	99	4	22.09121181	1.248514937
15340	事	99	5	0	0
1749	所餘	99	4	22.09121181	1.248514937
135	後	98	5	0	0
2024	而	98	5	0	0
2494	圓滿	98	3	50.06091165	2.85294455
2020	斷	98	5	0	0
12933	無間	96	4	21.42178115	1.24164844
12722	唯	96	5	0	0
4536	俱	95	5	0	0

7324	能作證	95	2	87.04762044	5.088966019
15907	廣說	94	4	20.97549404	1.236950507
2967	受	93	5	0	0
5200	沒	93	3	47.50678351	2.826193641
70	眼	92	5	0	0
19985	世尊弟子	91	3	46.48513225	2.815088299
14408	無常	90	4	20.08291983	1.227247085
7329	阿羅漢果	89	4	19.85977627	1.224753835
4614	一切	89	5	0	0
185	契經	87	3	44.44182973	2.792125977
50229	善根	85	4	18.96720206	1.214492553
209	觀	85	4	18.96720206	1.214492553
35208	苦集滅道	84	4	18.74405851	1.21185177
167	作	84	5	0	0
429	感	83	4	18.52091495	1.20917936
19893	滅道	83	4	18.52091495	1.20917936
906	上	79	5	0	0
86	語	77	4	17.18205363	1.192435742
1543	餘	75	5	0	0
16750	現在前	74	4	16.51262297	1.183567944
61624	非學	74	2	67.80551487	4.860065778
158	三	73	5	0	0
17884	見道所斷	72	3	36.7794453	2.695456313
17821	見滅	72	4	16.06633586	1.177454039
143	之	71	5	0	0
3864	有情	71	5	0	0
3909	墮	71	4	15.84319231	1.174333099
9473	正	70	4	15.62004876	1.17116789
183	善詞	70	1	112.660655	8.447127386
182	善說	70	3	35.75779404	2.681065907
11036	先	68	4	15.17376165	1.164699507
6112	乃至	68	5	0	0
14418	幾	67	3	34.22531715	2.658690404
3761	同	67	4	14.95061809	1.161393617
20714	見所斷	66	4	14.72747454	1.158038011
2920	心定	66	3	33.71449152	2.651008671
13063	不能	66	3	33.71449152	2.651008671
2973	具壽	64	3	32.69284026	2.635289719
5208	趣	63	5	0	0
16472	頗	62	2	56.81002597	4.697945807
2919	不定	62	4	13.83490033	1.144086996
4606	無有	62	3	31.67118901	2.61907167
4330	已得	62	4	13.83490033	1.144086996
2202	舌	61	5	0	0
487	業	60	5	0	0
3329	現	59	5	0	0
2204	耳	59	5	0	0
2199	鼻	59	5	0	0
7323	預流果	58	4	12.94232611	1.129205246
273	有一	57	5	0	0
232	何	56	5	0	0

7238	此中	56	5	0	0
3674	十	56	5	0	0
12926	曾	56	3	28.60623523	2.56707846
4326	自	55	5	0	0
3490	以	54	5	0	0
1627	五	54	5	0	0
7	造	54	5	0	0
6111	奈落迦	54	1	86.90964818	8.02946022
3907	觸	54	5	0	0
1979	意	53	5	0	0
1908	七	53	5	0	0
150	所有	51	5	0	0
70175	心捨	51	4	11.38032124	1.100505107
423	世	51	4	11.38032124	1.100505107
4532	成	51	4	11.38032124	1.100505107
3496	其	51	5	0	0
64582	異熟果	50	3	25.54128146	2.509187263
35286	非所斷	50	4	11.15717768	1.096086278
58332	未得	50	4	11.15717768	1.096086278
55416	還	49	3	25.03045583	2.498867202
100	疑	48	5	0	0
4813	入	47	4	10.48774702	1.082279181
78	邪	45	4	10.04145991	1.072575758
12834	諸法	45	4	10.04145991	1.072575758
15186	相	45	5	0	0
28121	龜	45	4	10.04145991	1.072575758
28141	障	44	4	9.818316361	1.067561085
39	聖	44	5	0	0
2	第一	44	5	0	0
9129	慢	44	4	9.818316361	1.067561085
29	解脱	43	5	0	0
12948	四	43	5	0	0
12889	尊	43	4	9.595172807	1.062431122
108	勝	42	5	0	0
3	足	42	5	0	0
2054	知	42	5	0	0
28120	猶豫	42	5	0	0
35005	心所	41	4	9.1488857	1.05180323
28152	箭	41	3	20.94385079	2.407813436
152	想	41	5	0	0
28138	病	41	3	20.94385079	2.407813436
28148	惱害	41	3	20.94385079	2.407813436
28135	癰	41	3	20.94385079	2.407813436
16313	除	40	5	0	0
12578	具	39	5	0	0
5213	六	39	5	0	0
28078	撥無	39	1	62.76807924	7.505713061
160	皆	38	5	0	0
1676	邪見	38	5	0	0
5635	妙	38	4	8.479455039	1.034847465
12895	位	37	4	8.256311485	1.028896617

12959	所識	37	5	0	0
272	和合	37	4	8.256311485	1.028896617
400	棄	36	3	18.38972265	2.341378964
12	初	36	5	0	0
1724	中有	36	3	18.38972265	2.341378964
387	遍知	36	4	8.033167931	1.022782713
3153	樂	36	5	0	0
28077	損減	35	3	17.87889702	2.326988558
16949	無記	35	4	7.810024378	1.016496563
952	欲	35	5	0	0
1971	覺支	35	4	7.810024378	1.016496563
12473	慈	34	4	7.586880824	1.010028181
27566	十二	34	5	0	0
270	非前非後	34	2	31.15388521	4.147462275
5586	六識身	34	5	0	0
56603	已遍知	34	3	17.36807139	2.312180981
24081	云何	33	5	0	0
35004	分別	33	5	0	0
5634	靜	33	3	16.85724576	2.296931323
16751	苦法	32	4	7.140593717	0.996500187
28119	惑	32	4	7.140593717	0.996500187
134	最	31	5	0	0
10649	諸有	31	3	15.8355945	2.264994322
11601	他	31	5	0	0
57754	現觀邊	30	3	15.32476887	2.24824444
21	大	30	5	0	0
168	無爲	30	5	0	0
6104	安立	29	3	14.81394324	2.230926658
28563	愚癡	29	4	6.471163056	0.974533919
19969	見道	29	4	6.471163056	0.974533919
163	沙門	29	5	0	0
6097	不相雜亂	29	3	14.81394324	2.230926658
4401	又	29	4	6.471163056	0.974533919
193	癡	29	4	6.471163056	0.974533919
187	瞋	29	5	0	0
5459	思	28	5	0	0
28108	出離	28	5	0	0
28107	清淨	28	3	14.30311762	2.213001112
8120	不還果	28	4	6.248019502	0.966703517
3142	不苦不樂受	28	5	0	0
12896	無智	28	5	0	0
6067	證	28	4	6.248019502	0.966703517
14428	色爲縁生眼識	27	4	6.024875949	0.958588312
3654	&M-308280;芻	26	3	13.28146636	2.17514486
17749	共	26	4	5.801732395	0.950166801
28187	出	26	4	5.801732395	0.950166801
71	如來	26	3	13.28146636	2.17514486
784	有漏	26	5	0	0
126	蘊	26	5	0	0
657	害	25	5	0	0
14469	眼觸	25	5	0	0

3677	行	25	5	0	0
4047	師	25	4	5.578588841	0.941414951
55726	不得	25	3	12.77064073	2.155109915
7345	有阿羅漢果	25	3	12.77064073	2.155109915
478	領受	25	3	12.77064073	2.155109915
3908	聲	25	4	5.578588841	0.941414951
912	與	25	5	0	0
4526	轉	25	5	0	0
16258	因縁	24	5	0	0
4595	果	24	5	0	0
12824	等覺	24	3	12.2598151	2.134256993
6099	傍生	24	4	5.355445288	0.932305786
9120	無明	24	5	0	0
7337	有預流果	24	3	12.2598151	2.134256993
2021	令	24	5	0	0
16431	十五	23	5	0	0
7975	望	23	4	5.132301734	0.922808883
2183	違越	22	1	35.40763444	6.584278947
2181	拒逆	22	2	20.15839631	3.748584353
6101	人趣	22	4	4.90915818	0.912889758
2182	誹謗	22	3	11.23816384	2.089809352
2184	便	22	4	4.90915818	0.912889758
57565	無間道	22	3	11.23816384	2.089809352
5104	有色	22	4	4.90915818	0.912889758
56585	眼界	21	4	4.686014627	0.902509117
14451	三和合	21	5	0	0
5128	種	21	5	0	0
2179	所説	21	3	10.72733821	2.066045735
2459	念	21	5	0	0
834	無色	21	5	0	0
2013	了知	21	2	19.24210557	3.705958493
348	厭	20	3	10.21651258	2.041122468
6940	堪能	20	3	10.21651258	2.041122468
27562	青	20	4	4.462871073	0.891621906
1904	前	20	5	0	0
2011	如實	20	3	10.21651258	2.041122468
50750	顯	20	5	0	0
1	阿毘達磨	19	5	0	0
6064	義	19	5	0	0
3693	諸色	19	5	0	0
5589	身識	19	5	0	0
2511	増	19	5	0	0
37	難	19	3	9.705686953	2.014920539
14841	不可得	19	4	4.239727519	0.880176138
56112	已見	19	3	9.705686953	2.014920539
11473	&M-402870;部盧	18	1	28.96988273	6.261311915
39639	願	18	4	4.016583966	0.868111386
11252	順	18	4	4.016583966	0.868111386
12531	諸蘊	18	4	4.016583966	0.868111386
5588	舌識	18	5	0	0
5189	第五	18	5	0	0

3672	八	18	5	0	0
5587	鼻識	18	5	0	0
36	佛	18	4	4.016583966	0.868111386
56583	眼識界	17	4	3.793440412	0.855356854
4072	既	17	4	3.793440412	0.855356854
50951	現前	17	5	0	0
56596	香界	17	4	3.793440412	0.855356854
942	四種	17	3	8.684035695	1.958103633
76	士	17	3	8.684035695	1.958103633
58673	色貪	17	5	0	0
2019	生已	17	3	8.684035695	1.958103633
17100	染汚	17	5	0	0
28076	無作	17	3	8.684035695	1.958103633
6939	無漏	17	5	0	0
12870	有縁	17	4	3.793440412	0.855356854
12923	雖	17	5	0	0
156	愛	16	5	0	0
28573	暗	16	2	14.66065186	3.456788144
56602	意界	16	4	3.570296858	0.84182886
17481	一切隨眠	16	3	8.173210066	1.927135022
12272	我所	16	5	0	0
3870	居	16	4	3.570296858	0.84182886
9	三藏法師玄奘奉詔譯	16	5	0	0
11236	順苦受	16	4	3.570296858	0.84182886
11235	順樂受	16	4	3.570296858	0.84182886
55308	漸	16	3	8.173210066	1.927135022
56123	彼同分	16	4	3.570296858	0.84182886
54363	毘&M-146590;耶	16	2	14.66065186	3.456788144
3871	有無	16	4	3.570296858	0.84182886
659	恚	16	4	3.570296858	0.84182886
12230	隨	16	5	0	0
15530	眼處	15	4	3.347153305	0.827427505
4328	記	15	4	3.347153305	0.827427505
53976	種類	15	4	3.347153305	0.827427505
15527	色處	15	4	3.347153305	0.827427505
12530	相續	15	4	3.347153305	0.827427505
376	般涅槃	15	2	13.74436112	3.397652094
11225	命者	15	3	7.662384437	1.894167091
353	離染	15	3	7.662384437	1.894167091
53990	立	15	3	7.662384437	1.894167091
10	頌	15	5	0	0
5100	九	14	5	0	0
4492	五種	14	4	3.124009751	0.812032191
3917	香	14	4	3.124009751	0.812032191
57	所知	14	4	3.124009751	0.812032191
1973	調練	14	1	22.53213101	5.856836938
70507	都	14	3	7.151558808	1.858923764
352	能離染	14	2	12.82807038	3.334434564
3670	夫	14	4	3.124009751	0.812032191
3910	味	14	4	3.124009751	0.812032191
4065	數	14	4	3.124009751	0.812032191

16	覺	14	5	0	0
122	&M-041070;&M-119600;南	13	3	6.640733178	1.821067512
120	教	13	3	6.640733178	1.821067512
9121	所作	13	5	0	0
28083	常	13	5	0	0
12517	想等想	13	5	0	0
16755	忍	13	5	0	0
6046	八種	13	4	2.900866197	0.795495474
1518	分	13	4	2.900866197	0.795495474
12520	假	13	3	6.640733178	1.821067512
17098	梵世	13	4	2.900866197	0.795495474
50504	違	12	3	6.129907549	1.780179645
50459	可意	12	4	2.677722644	0.77763446
18550	且	12	4	2.677722644	0.77763446
3134	苦受	12	4	2.677722644	0.77763446
121	悟	12	2	10.9954889	3.193187722
7237	差別	12	5	0	0
117	至	12	5	0	0
5590	耳識	12	5	0	0
50238	邪定	12	2	10.9954889	3.193187722
907	取	12	5	0	0
15319	生起	12	3	6.129907549	1.780179645
54084	不捨	12	5	0	0
16180	聞	12	4	2.677722644	0.77763446
4809	滅定	12	4	2.677722644	0.77763446
11223	養育	12	2	10.9954889	3.193187722
4937	惡	12	4	2.677722644	0.77763446
11989	梵志	12	3	6.129907549	1.780179645
3127	樂受	12	4	2.677722644	0.77763446
938	瀑流	12	4	2.677722644	0.77763446
56598	意識界	11	4	2.45457909	0.758218432
2963	一者	11	4	2.45457909	0.758218432
909	下	11	4	2.45457909	0.758218432
53790	害母	11	2	10.07919816	3.113460002
14576	眼觸所生思	11	5	0	0
14496	眼觸所生受	11	5	0	0
14531	眼觸所生想	11	5	0	0
53778	行相	11	2	10.07919816	3.113460002
2981	爾時	11	3	5.61908192	1.735732003
19073	所感異熟	11	2	10.07919816	3.113460002
221	所觀	11	3	5.61908192	1.735732003
6059	勝義	11	4	2.45457909	0.758218432
54	人	11	4	2.45457909	0.758218432
26738	睡眠	11	4	2.45457909	0.758218432
4291	世間	11	4	2.45457909	0.758218432
6680	生於人趣	11	2	10.07919816	3.113460002
6060	諦	11	5	0	0
2956	二者	11	4	2.45457909	0.758218432
95	破	11	3	5.61908192	1.735732003
56600	法界	11	4	2.45457909	0.758218432
26740	眠	11	3	5.61908192	1.735732003

13112	用	11	5	0	0
3308	發生	11	3	5.61908192	1.735732003
2141	經	11	5	0	0
17686	一心	10	3	5.108256291	1.68704512
54001	獲得	10	3	5.108256291	1.68704512
3679	近	10	5	0	0
53987	言説	10	3	5.108256291	1.68704512
2041	更	10	3	5.108256291	1.68704512
7610	作證	10	4	2.231435537	0.736950579
14	三界	10	5	0	0
12577	使	10	4	2.231435537	0.736950579
12569	思惟	10	4	2.231435537	0.736950579
1387	取戒禁	10	4	2.231435537	0.736950579
14855	色滅	10	2	9.162907415	3.026128166
3865	宣説	10	3	5.108256291	1.68704512
54350	僧衆	10	3	5.108256291	1.68704512
3849	第四	10	5	0	0
46757	地	10	5	0	0
54349	弟子	10	3	5.108256291	1.68704512
2460	内	10	4	2.231435537	0.736950579
4054	彼彼	10	3	5.108256291	1.68704512
4530	微	10	5	0	0
180	不善根	10	4	2.231435537	0.736950579
27837	不能了	10	3	5.108256291	1.68704512
12229	法中	10	4	2.231435537	0.736950579
70819	無所有	10	3	5.108256291	1.68704512
59473	無色貪	10	5	0	0
53968	命	10	5	0	0
53807	猛利	10	3	5.108256291	1.68704512
12478	有爲	10	4	2.231435537	0.736950579
54029	處得	10	4	2.231435537	0.736950579
53923	熾盛	10	4	2.231435537	0.736950579
14532	觸爲縁	10	5	0	0
12916	阿難陀	9	2	8.246616673	2.9295873
15762	怨	9	5	0	0
16022	加行	9	3	4.597430662	1.633224268
12570	快樂	9	2	8.246616673	2.9295873
77	開	9	3	4.597430662	1.633224268
53791	害父	9	2	8.246616673	2.9295873
28243	繫心	9	3	4.597430662	1.633224268
53802	血	9	3	4.597430662	1.633224268
3132	三種	9	4	2.008291983	0.713440059
128	次	9	4	2.008291983	0.713440059
12859	正見	9	4	2.008291983	0.713440059
17130	善法	9	5	0	0
55370	多	9	5	0	0
5111	天	9	5	0	0
60776	乃至若	9	2	8.246616673	2.9295873
5650	能斷	9	4	2.008291983	0.713440059
11000	非學非無學	9	4	2.008291983	0.713440059
53799	勃	9	3	4.597430662	1.633224268

5178	無想	9	4	2.008291983	0.713440059
50621	有諸法	9	2	8.246616673	2.9295873
50891	已滅	9	4	2.008291983	0.713440059
53792	惡心	9	3	4.597430662	1.633224268
2431	瞋恚	9	5	0	0
130	雜	9	4	2.008291983	0.713440059
13934	安	8	3	4.086605033	1.573057674
15531	意處	8	3	4.086605033	1.573057674
50217	起染	8	2	7.330325932	2.821663793
110	求	8	4	1.785148429	0.687157534
17788	見取	8	5	0	0
6051	見聞覺知	8	2	7.330325932	2.821663793
54144	言論	8	3	4.086605033	1.573057674
6102	五趣	8	4	1.785148429	0.687157534
14900	識滅	8	2	7.330325932	2.821663793
5106	種種	8	3	4.086605033	1.573057674
18038	十六	8	5	0	0
12494	非等有	8	2	7.330325932	2.821663793
57186	不還	8	4	1.785148429	0.687157534
17164	不善法	8	5	0	0
10618	福田	8	3	4.086605033	1.573057674
2970	領納	8	3	4.086605033	1.573057674
15739	棄捨	7	4	1.562004876	0.657360864
53797	故思	7	4	1.562004876	0.657360864
4507	五根	7	5	0	0
153	根	7	5	0	0
12234	伺	7	5	0	0
118	斯	7	5	0	0
4592	施設	7	3	3.575779404	1.504846416
4310	終	7	4	1.562004876	0.657360864
50747	色有	7	4	1.562004876	0.657360864
53891	信	7	5	0	0
12232	尋	7	5	0	0
64	正法	7	3	3.575779404	1.504846416
16064	染	7	4	1.562004876	0.657360864
50486	大種	7	4	1.562004876	0.657360864
12880	大衆	7	3	3.575779404	1.504846416
1965	第三	7	5	0	0
899	第二	7	5	0	0
4787	非法	7	3	3.575779404	1.504846416
16202	不見	7	4	1.562004876	0.657360864
53888	不忍	7	5	0	0
103	本	7	4	1.562004876	0.657360864
56592	味界	7	4	1.562004876	0.657360864
5249	無所有處	7	4	1.562004876	0.657360864
51021	無覆無記法	7	3	3.575779404	1.504846416
2742	離貪	7	3	3.575779404	1.504846416
10621	量	7	4	1.562004876	0.657360864
25549	六結	7	2	6.41403519	2.699310213
13009	攝	7	5	0	0
4315	梵行	7	3	3.575779404	1.504846416

12280	觀見	7	5	0	0
3692	隨順	7	4	1. 562004876	0. 657360864
79	一切法	6	5	0	0
55133	悔	6	3	3. 064953775	1. 426102297
11477	外道	6	3	3. 064953775	1. 426102297
53789	害阿羅漢	6	2	5. 497744449	2. 558063371
2704	喜	6	5	0	0
51495	愚夫	6	3	3. 064953775	1. 426102297
87	慧	6	5	0	0
53933	固	6	3	3. 064953775	1. 426102297
16034	語業	6	4	1. 338861322	0. 622963133
1516	薩迦耶見	6	2	5. 497744449	2. 558063371
51486	思擇	6	3	3. 064953775	1. 426102297
56590	耳識界	6	4	1. 338861322	0. 622963133
5219	識無邊處	6	4	1. 338861322	0. 622963133
51481	取蘊	6	4	1. 338861322	0. 622963133
11476	出家	6	3	3. 064953775	1. 426102297
51480	所攝	6	5	0	0
50488	諸根	6	4	1. 338861322	0. 622963133
50892	諸受	6	5	0	0
55	照	6	3	3. 064953775	1. 426102297
3869	食	6	4	1. 338861322	0. 622963133
1972	心受	6	3	3. 064953775	1. 426102297
13084	神	6	4	1. 338861322	0. 622963133
16032	身業	6	4	1. 338861322	0. 622963133
9130	全	6	4	1. 338861322	0. 622963133
372	脱	6	4	1. 338861322	0. 622963133
13083	通	6	4	1. 338861322	0. 622963133
51485	等生	6	4	1. 338861322	0. 622963133
4531	鈍	6	3	3. 064953775	1. 426102297
51484	内等	6	2	5. 497744449	2. 558063371
13006	汝等	6	3	3. 064953775	1. 426102297
2028	如實知	6	3	3. 064953775	1. 426102297
53788	破和合僧	6	2	5. 497744449	2. 558063371
50525	破壞	6	3	3. 064953775	1. 426102297
12843	婆羅門	6	3	3. 064953775	1. 426102297
12269	非我	6	4	1. 338861322	0. 622963133
14833	不生	6	4	1. 338861322	0. 622963133
13075	不證涅槃	6	3	3. 064953775	1. 426102297
54367	覆	6	5	0	0
51478	有取	6	4	1. 338861322	0. 622963133
2506	廣	6	5	0	0
55134	愧	6	3	3. 064953775	1. 426102297
12848	梵	6	5	0	0
50469	觸受	6	2	5. 497744449	2. 558063371
54569	隱覆	6	3	3. 064953775	1. 426102297
15400	一處	5	5	0	0
3757	現行	5	3	2. 554128146	1. 332967772
50345	五識	5	4	1. 115717768	0. 582279253
17670	三十	5	5	0	0
54032	事得	5	4	1. 115717768	0. 582279253

54028	衆同分	5	4	1. 115717768	0. 582279253
54022	助伴	5	3	2. 554128146	1. 332967772
2960	身受	5	3	2. 554128146	1. 332967772
13320	身念住	5	4	1. 115717768	0. 582279253
2698	精進	5	5	0	0
56589	舌識界	5	4	1. 115717768	0. 582279253
55314	増長	5	4	1. 115717768	0. 582279253
61	誰	5	2	4. 581453707	2. 391003815
25524	二十	5	4	1. 115717768	0. 582279253
364	能解脱	5	4	1. 115717768	0. 582279253
56588	鼻識界	5	4	1. 115717768	0. 582279253
13319	法念住	5	4	1. 115717768	0. 582279253
50749	無形	5	1	8. 047189646	4. 199728378
49342	有見	5	4	1. 115717768	0. 582279253
2728	有貪心	5	3	2. 554128146	1. 332967772
2035	來	5	4	1. 115717768	0. 582279253
365	已解	5	3	2. 554128146	1. 332967772
2684	擇法	5	4	1. 115717768	0. 582279253
14495	觸爲縁故生受	5	2	4. 581453707	2. 391003815
53975	&M-106610;求	4	3	2. 043302516	1. 218980326
9145	&M-386550;	4	3	2. 043302516	1. 218980326
12782	意識相應	4	4	0. 892574215	0. 532486207
5184	一切種	4	3	2. 043302516	1. 218980326
15864	往	4	3	2. 043302516	1. 218980326
27904	黄	4	4	0. 892574215	0. 532486207
12847	憶念	4	5	0	0
155	火	4	4	0. 892574215	0. 532486207
54146	開示	4	3	2. 043302516	1. 218980326
4624	外	4	4	0. 892574215	0. 532486207
15802	究竟	4	3	2. 043302516	1. 218980326
159	垢	4	3	2. 043302516	1. 218980326
53832	好惡	4	3	2. 043302516	1. 218980326
15529	香處	4	3	2. 043302516	1. 218980326
55591	殺	4	3	2. 043302516	1. 218980326
55216	殺生	4	2	3. 665162966	2. 186539443
3143	三者	4	4	0. 892574215	0. 532486207
12942	四念住	4	4	0. 892574215	0. 532486207
12941	七等覺支	4	4	0. 892574215	0. 532486207
54141	遮止	4	3	2. 043302516	1. 218980326
5103	種種想	4	3	2. 043302516	1. 218980326
54399	受持	4	3	2. 043302516	1. 218980326
53880	所起	4	5	0	0
5253	少	4	4	0. 892574215	0. 532486207
4789	少欲	4	3	2. 043302516	1. 218980326
15778	擾惱	4	3	2. 043302516	1. 218980326
56597	身識界	4	4	0. 892574215	0. 532486207
27897	赤	4	4	0. 892574215	0. 532486207
5188	超過	4	3	2. 043302516	1. 218980326
2955	二種	4	4	0. 892574215	0. 532486207
12844	如法	4	3	2. 043302516	1. 218980326
4589	波羅蜜多	4	1	6. 437751717	3. 840592679

27893	白	4	5	0	0
55299	微薄間缺	4	1	6.437751717	3.840592679
2918	不寂靜	4	4	0.892574215	0.532486207
2127	不知	4	3	2.043302516	1.218980326
2029	不復	4	4	0.892574215	0.532486207
53839	母	4	3	2.043302516	1.218980326
15523	法處	4	3	2.043302516	1.218980326
15522	味處	4	3	2.043302516	1.218980326
50373	無見	4	4	0.892574215	0.532486207
2009	無内眼結	4	2	3.665162966	2.186539443
2239	無内貪欲蓋	4	2	3.665162966	2.186539443
10626	無量	4	4	0.892574215	0.532486207
15686	名色	4	5	0	0
53914	命根	4	4	0.892574215	0.532486207
82	明	4	5	0	0
50762	有形	4	1	6.437751717	3.840592679
1994	有内眼結	4	2	3.665162966	2.186539443
2228	有内貪欲蓋	4	2	3.665162966	2.186539443
3661	利	4	4	0.892574215	0.532486207
93	路	4	3	2.043302516	1.218980326
15685	六處	4	3	2.043302516	1.218980326
54392	勸	4	3	2.043302516	1.218980326
53681	對	4	5	0	0
50372	對法	4	4	0.892574215	0.532486207
4303	慚	4	3	2.043302516	1.218980326
92	發	4	4	0.892574215	0.532486207
4627	纏心	4	3	2.043302516	1.218980326
3863	羞	4	3	2.043302516	1.218980326
15521	聲處	4	3	2.043302516	1.218980326
73	藏	4	4	0.892574215	0.532486207
15520	觸處	4	4	0.892574215	0.532486207
1463	貪欲蓋	4	3	2.043302516	1.218980326
1648	邊執見	4	5	0	0
3482	齒	4	3	2.043302516	1.218980326
4293	愛樂	3	5	0	0
12871	安隱	3	3	1.532476887	1.072024949
5437	依	3	5	0	0
16035	威儀	3	3	1.532476887	1.072024949
8010	一來果	3	4	0.669430661	0.468291806
53913	益	3	4	0.669430661	0.468291806
12975	解	3	4	0.669430661	0.468291806
2930	解脫心	3	3	1.532476887	1.072024949
908	蓋	3	3	1.532476887	1.072024949
5181	各	3	5	0	0
55877	還生	3	3	1.532476887	1.072024949
55587	蟻子	3	2	2.748872224	1.922939021
4050	魚	3	3	1.532476887	1.072024949
55386	俱行	3	4	0.669430661	0.468291806
12944	五力	3	3	1.532476887	1.072024949
16033	工巧	3	3	1.532476887	1.072024949
12529	此義中	3	3	1.532476887	1.072024949

50623	此法	3	4	0.669430661	0.468291806
58036	最後心	3	2	2.748872224	1.922939021
53892	哉	3	3	1.532476887	1.072024949
3151	三受	3	3	1.532476887	1.072024949
914	支	3	3	1.532476887	1.072024949
15749	死	3	3	1.532476887	1.072024949
3487	持	3	4	0.669430661	0.468291806
56595	耳界	3	4	0.669430661	0.468291806
15528	耳處	3	3	1.532476887	1.072024949
13022	自然	3	2	2.748872224	1.922939021
12960	自覆	3	3	1.532476887	1.072024949
12881	自稱	3	2	2.748872224	1.922939021
53827	酒	3	3	1.532476887	1.072024949
12540	受蘊	3	4	0.669430661	0.468291806
15515	十二處	3	5	0	0
14517	所生	3	5	0	0
53922	所發起	3	2	2.748872224	1.922939021
5887	諸&M-308280;芻	3	3	1.532476887	1.072024949
11995	常邊	3	1	4.828313788	3.377586235
50457	色爲縁	3	4	0.669430661	0.468291806
55851	心住	3	5	0	0
56601	身界	3	4	0.669430661	0.468291806
15526	身處	3	3	1.532476887	1.072024949
12283	正慧	3	2	2.748872224	1.922939021
12831	正等覺	3	3	1.532476887	1.072024949
12943	正斷	3	4	0.669430661	0.468291806
56594	舌界	3	4	0.669430661	0.468291806
15525	舌處	3	3	1.532476887	1.072024949
12890	仙	3	2	2.748872224	1.922939021
12937	宣	3	3	1.532476887	1.072024949
73323	前時	3	2	2.748872224	1.922939021
55207	速	3	3	1.532476887	1.072024949
55380	多分	3	3	1.532476887	1.072024949
13013	大地	3	5	0	0
898	第一中	3	2	2.748872224	1.922939021
7236	天人	3	3	1.532476887	1.072024949
12845	天魔	3	3	1.532476887	1.072024949
19	日	3	4	0.669430661	0.468291806
14465	能觸	3	4	0.669430661	0.468291806
12940	八聖道支	3	4	0.669430661	0.468291806
56593	鼻界	3	4	0.669430661	0.468291806
15524	鼻處	3	3	1.532476887	1.072024949
60192	不退	3	4	0.669430661	0.468291806
60424	不動	3	3	1.532476887	1.072024949
12805	不與	3	4	0.669430661	0.468291806
12875	怖	3	4	0.669430661	0.468291806
53830	朋友	3	3	1.532476887	1.072024949
12519	法性	3	4	0.669430661	0.468291806
55840	無學善根	3	2	2.748872224	1.922939021
53854	勿	3	3	1.532476887	1.072024949
13017	葉	3	3	1.532476887	1.072024949

55375	律儀	3	4	0.669430661	0.468291806
74	力	3	3	1.532476887	1.072024949
12885	輪	3	3	1.532476887	1.072024949
55388	劣	3	5	0	0
12935	傳	3	3	1.532476887	1.072024949
4458	壞	3	5	0	0
53824	姪	3	3	1.532476887	1.072024949
55379	惡不善法	3	4	0.669430661	0.468291806
15814	惱	3	5	0	0
13019	爲他	3	3	1.532476887	1.072024949
53945	發起	3	3	1.532476887	1.072024949
56591	聲界	3	4	0.669430661	0.468291806
56599	觸界	3	4	0.669430661	0.468291806
12899	豈	3	3	1.532476887	1.072024949
53936	轉猛利	3	2	2.748872224	1.922939021
3856	靜慮	3	4	0.669430661	0.468291806
13014	齊	3	3	1.532476887	1.072024949
15775	&M-194100;惱	2	2	1.832581483	1.551415092
4400	異語	2	3	1.021651258	0.864902977
23	王	2	3	1.021651258	0.864902977
14350	可施設	2	2	1.832581483	1.551415092
40	海	2	3	1.021651258	0.864902977
1466	疑蓋	2	3	1.021651258	0.864902977
5207	虛空	2	4	0.446287107	0.37781488
15710	欣喜	2	4	0.446287107	0.37781488
14409	俱生	2	4	0.446287107	0.37781488
16105	苦集聖諦	2	4	0.446287107	0.37781488
16224	苦滅聖諦	2	3	1.021651258	0.864902977
5225	具足	2	4	0.446287107	0.37781488
55221	愚	2	3	1.021651258	0.864902977
4523	慧解脱	2	4	0.446287107	0.37781488
51508	現觀	2	3	1.021651258	0.864902977
15763	五識相應	2	3	1.021651258	0.864902977
15724	後有	2	3	1.021651258	0.864902977
5149	光	2	4	0.446287107	0.37781488
50772	光明	2	3	1.021651258	0.864902977
905	拘礙	2	2	1.832581483	1.551415092
3492	降伏	2	2	1.832581483	1.551415092
179	三不善根	2	4	0.446287107	0.37781488
17651	識中	2	2	1.832581483	1.551415092
3491	執持	2	2	1.832581483	1.551415092
1799	邪業	2	2	1.832581483	1.551415092
1798	邪語	2	2	1.832581483	1.551415092
1797	邪命	2	2	1.832581483	1.551415092
13358	受念住	2	4	0.446287107	0.37781488
2499	修習	2	4	0.446287107	0.37781488
15760	愁	2	3	1.021651258	0.864902977
53835	習	2	4	0.446287107	0.37781488
15812	衆苦	2	3	1.021651258	0.864902977
60441	住得	2	2	1.832581483	1.551415092
15748	熟	2	4	0.446287107	0.37781488

14509	所受	2	3	1.021651258	0.864902977
4797	所有法	2	3	1.021651258	0.864902977
14468	所觸	2	4	0.446287107	0.37781488
15827	諸行	2	4	0.446287107	0.37781488
5891	諸漏	2	4	0.446287107	0.37781488
55513	傷	2	3	1.021651258	0.864902977
15776	心熱惱	2	2	1.832581483	1.551415092
13366	心念住	2	4	0.446287107	0.37781488
55266	深	2	4	0.446287107	0.37781488
4537	身證	2	4	0.446287107	0.37781488
149	尋思	2	3	1.021651258	0.864902977
51507	世俗	2	4	0.446287107	0.37781488
5652	是出	2	2	1.832581483	1.551415092
5651	是道	2	4	0.446287107	0.37781488
5617	是無常	2	2	1.832581483	1.551415092
5633	是滅	2	4	0.446287107	0.37781488
5632	是離	2	4	0.446287107	0.37781488
15801	積集	2	3	1.021651258	0.864902977
52130	切心	2	3	1.021651258	0.864902977
50487	增益	2	4	0.446287107	0.37781488
15791	增語	2	5	0	0
54139	其中	2	3	1.021651258	0.864902977
50587	損	2	5	0	0
15811	大災	2	2	1.832581483	1.551415092
12460	第二中	2	3	1.021651258	0.864902977
15757	歎	2	3	1.021651258	0.864902977
53846	地獄	2	4	0.446287107	0.37781488
2503	智作證	2	4	0.446287107	0.37781488
26	智者	2	4	0.446287107	0.37781488
38	池	2	3	1.021651258	0.864902977
50485	長養	2	4	0.446287107	0.37781488
4399	定中	2	4	0.446287107	0.37781488
16054	展轉	2	3	1.021651258	0.864902977
68	燈	2	3	1.021651258	0.864902977
15777	等起	2	4	0.446287107	0.37781488
15662	等貪	2	5	0	0
16154	得生起	2	2	1.832581483	1.551415092
6098	捺落迦	2	2	1.832581483	1.551415092
50181	南	2	3	1.021651258	0.864902977
3033	二受	2	3	1.021651258	0.864902977
5648	如是行	2	3	1.021651258	0.864902977
55400	熱	2	3	1.021651258	0.864902977
15751	熱惱	2	4	0.446287107	0.37781488
5649	彼道	2	3	1.021651258	0.864902977
5631	彼滅	2	3	1.021651258	0.864902977
5265	非想非非想處	2	4	0.446287107	0.37781488
2497	不忘	2	5	0	0
16079	不離	2	3	1.021651258	0.864902977
55236	不與取	2	3	1.021651258	0.864902977
55883	復有一類	2	3	1.021651258	0.864902977
14378	物	2	3	1.021651258	0.864902977

16284	平等	2	4	0.446287107	0.37781488
5166	遍淨天	2	4	0.446287107	0.37781488
53829	放逸處	2	3	1.021651258	0.864902977
50350	無色法	2	4	0.446287107	0.37781488
55228	無味	2	4	0.446287107	0.37781488
948	無明瀑流	2	4	0.446287107	0.37781488
4927	無羞	2	4	0.446287107	0.37781488
5206	無邊	2	4	0.446287107	0.37781488
15781	憂	2	5	0	0
15625	有受	2	3	1.021651258	0.864902977
50341	有色法	2	3	1.021651258	0.864902977
50398	有漏法	2	4	0.446287107	0.37781488
50582	養	2	3	1.021651258	0.864902977
55235	欲邪行	2	3	1.021651258	0.864902977
4913	羅怛羅	2	1	3.218875859	2.725015304
55274	履	2	3	1.021651258	0.864902977
55234	離間語	2	3	1.021651258	0.864902977
2495	令住	2	2	1.832581483	1.551415092
151	漏	2	4	0.446287107	0.37781488
15742	老	2	4	0.446287107	0.37781488
4459	毀	2	4	0.446287107	0.37781488
53838	專	2	3	1.021651258	0.864902977
4289	惡作	2	4	0.446287107	0.37781488
15853	惡趣	2	3	1.021651258	0.864902977
54159	懷	2	5	0	0
53837	攝録	2	2	1.832581483	1.551415092
50	舉	2	5	0	0
11	歸	2	3	1.021651258	0.864902977
15709	爲取	2	3	1.021651258	0.864902977
3655	爲彼	2	3	1.021651258	0.864902977
15750	發言	2	3	1.021651258	0.864902977
53805	瞋癡	2	4	0.446287107	0.37781488
4796	與心相應	2	4	0.446287107	0.37781488
4288	證得	2	3	1.021651258	0.864902977
4578	隨信	2	4	0.446287107	0.37781488
15789	顯了	2	3	1.021651258	0.864902977
55233	僞惡語	2	3	1.021651258	0.864902977
2429	&M-108120;沈睡眠	1	3	0.510825629	0.510825629
1484	&M-108120;沈睡眠蓋	1	3	0.510825629	0.510825629
16046	意業	1	4	0.223143554	0.223143554
618	意惡行	1	3	0.510825629	0.510825629
54077	衣鉢	1	3	0.510825629	0.510825629
5107	一分	1	4	0.223143554	0.223143554
16045	因故	1	4	0.223143554	0.223143554
55406	雲	1	3	0.510825629	0.510825629
50781	影	1	4	0.223143554	0.223143554
8442	遠離	1	4	0.223143554	0.223143554
54112	下賤	1	3	0.510825629	0.510825629
55189	何事	1	3	0.510825629	0.510825629
15663	可愛	1	4	0.223143554	0.223143554
4470	過	1	4	0.223143554	0.223143554

24328	過去欲	1	2	0.916290741	0.916290741
1412	我語取	1	4	0.223143554	0.223143554
53898	我母	1	2	0.916290741	0.916290741
53850	餓鬼	1	1	1.609437929	1.609437929
738	害界	1	4	0.223143554	0.223143554
689	害尋	1	3	0.510825629	0.510825629
15335	各別	1	5	0	0
53635	眼爲増上	1	5	0	0
55637	希求	1	3	0.510825629	0.510825629
71730	起欲	1	3	0.510825629	0.510825629
4301	久	1	3	0.510825629	0.510825629
55188	供養	1	3	0.510825629	0.510825629
47	境	1	3	0.510825629	0.510825629
50771	空一顯色	1	2	0.916290741	0.916290741
5205	空無邊處具足住	1	4	0.223143554	0.223143554
5204	空無邊處天	1	4	0.223143554	0.223143554
4508	慧根	1	4	0.223143554	0.223143554
15	稽首	1	2	0.916290741	0.916290741
55565	現法中	1	3	0.510825629	0.510825629
50216	五識身	1	4	0.223143554	0.223143554
598	語惡行	1	4	0.223143554	0.223143554
55198	好	1	4	0.223143554	0.223143554
50296	行隨法行	1	3	0.510825629	0.510825629
53841	告	1	3	0.510825629	0.510825629
14017	此等	1	3	0.510825629	0.510825629
16067	今時	1	3	0.510825629	0.510825629
66	根本	1	3	0.510825629	0.510825629
55317	三種惡行	1	3	0.510825629	0.510825629
50263	三十三天	1	3	0.510825629	0.510825629
2917	散	1	5	0	0
13	讚	1	3	0.510825629	0.510825629
55415	暫	1	3	0.510825629	0.510825629
50379	四識	1	5	0	0
26081	四十	1	4	0.223143554	0.223143554
50261	四大王衆天	1	3	0.510825629	0.510825629
15688	四蘊	1	5	0	0
42	至誠	1	2	0.916290741	0.916290741
16056	事業	1	3	0.510825629	0.510825629
16107	次第	1	5	0	0
19872	自體	1	5	0	0
1853	嫉	1	5	0	0
55296	邪勤	1	2	0.916290741	0.916290741
55290	邪思惟	1	2	0.916290741	0.916290741
55292	邪念	1	2	0.916290741	0.916290741
2921	寂靜	1	5	0	0
54086	衆具	1	2	0.916290741	0.916290741
55410	衆色	1	2	0.916290741	0.916290741
55329	十善業道	1	2	0.916290741	0.916290741
56582	十八界	1	5	0	0
5133	初生	1	3	0.510825629	0.510825629
53897	所愛	1	3	0.510825629	0.510825629

28	所依	1	4	0.223143554	0.223143554
4506	所謂	1	4	0.223143554	0.223143554
55608	所得	1	4	0.223143554	0.223143554
16081	所了	1	4	0.223143554	0.223143554
4344	所證	1	4	0.223143554	0.223143554
5440	諸天	1	3	0.510825629	0.510825629
15458	諸觸	1	5	0	0
91	勝慧	1	3	0.510825629	0.510825629
55187	承事	1	3	0.510825629	0.510825629
4505	上品	1	3	0.510825629	0.510825629
5190	色想	1	4	0.223143554	0.223143554
4562	信解	1	3	0.510825629	0.510825629
4504	信根	1	4	0.223143554	0.223143554
50305	信勝解	1	4	0.223143554	0.223143554
65	心中	1	3	0.510825629	0.510825629
55186	親近	1	3	0.510825629	0.510825629
597	身惡行	1	4	0.223143554	0.223143554
55409	震雷	1	2	0.916290741	0.916290741
55404	垂	1	2	0.916290741	0.916290741
107	水	1	4	0.223143554	0.223143554
16721	正性離生	1	3	0.510825629	0.510825629
4930	正知	1	3	0.510825629	0.510825629
50246	正定	1	4	0.223143554	0.223143554
55460	清冷水	1	2	0.916290741	0.916290741
15009	生眼觸	1	2	0.916290741	0.916290741
14352	生滅	1	3	0.510825629	0.510825629
4501	精進根	1	4	0.223143554	0.223143554
90	聖賢	1	2	0.916290741	0.916290741
27	聖衆	1	3	0.510825629	0.510825629
3866	聖諦	1	4	0.223143554	0.223143554
50258	西	1	3	0.510825629	0.510825629
55167	善業	1	4	0.223143554	0.223143554
15857	善趣	1	3	0.510825629	0.510825629
54096	損害	1	4	0.223143554	0.223143554
50270	他化自在天	1	3	0.510825629	0.510825629
4788	大欲	1	3	0.510825629	0.510825629
4517	調善	1	3	0.510825629	0.510825629
65652	長	1	3	0.510825629	0.510825629
41	頂禮	1	3	0.510825629	0.510825629
4503	定根	1	4	0.223143554	0.223143554
55403	度	1	4	0.223143554	0.223143554
50257	東	1	3	0.510825629	0.510825629
50227	那落迦	1	3	0.510825629	0.510825629
55459	入清涼池	1	2	0.916290741	0.916290741
55447	熱渴	1	2	0.916290741	0.916290741
4502	念根	1	4	0.223143554	0.223143554
56569	煩惱	1	5	0	0
5273	非想非非想處天	1	4	0.223143554	0.223143554
15835	非福行	1	2	0.916290741	0.916290741
50784	表業	1	2	0.916290741	0.916290741
15332	不作	1	4	0.223143554	0.223143554

5198	不作意	1	2	0.916290741	0.916290741
15834	不動行	1	2	0.916290741	0.916290741
16201	不聞	1	3	0.510825629	0.510825629
2909	不掉動心	1	1	1.609437929	1.609437929
55452	風	1	4	0.223143554	0.223143554
15836	福行	1	2	0.916290741	0.916290741
53699	法爲縁生意識	1	3	0.510825629	0.510825629
4290	防護	1	5	0	0
50239	北	1	4	0.223143554	0.223143554
56291	未來世	1	4	0.223143554	0.223143554
16722	未證	1	4	0.223143554	0.223143554
55321	妙行	1	3	0.510825629	0.510825629
25	妙法	1	4	0.223143554	0.223143554
55180	無罪	1	4	0.223143554	0.223143554
5248	無所有處具足住	1	4	0.223143554	0.223143554
14361	無生	1	4	0.223143554	0.223143554
5176	無想天	1	2	0.916290741	0.916290741
763	無明漏	1	4	0.223143554	0.223143554
55144	無有見	1	3	0.510825629	0.510825629
4928	無慚	1	5	0	0
5220	無邊識	1	4	0.223143554	0.223143554
16317	名眼	1	5	0	0
51565	滅盡定	1	2	0.916290741	0.916290741
55470	毛	1	3	0.510825629	0.510825629
55450	悶	1	4	0.223143554	0.223143554
55399	夜分	1	3	0.510825629	0.510825629
50264	夜摩天	1	3	0.510825629	0.510825629
102	勇	1	5	0	0
55179	有罪	1	4	0.223143554	0.223143554
17297	有身見	1	5	0	0
5310	有想	1	4	0.223143554	0.223143554
56065	有學善根	1	2	0.916290741	0.916290741
5197	有對想	1	3	0.510825629	0.510825629
32499	猶	1	4	0.223143554	0.223143554
54102	要	1	3	0.510825629	0.510825629
812	欲愛	1	3	0.510825629	0.510825629
1389	欲取	1	4	0.223143554	0.223143554
687	欲尋	1	3	0.510825629	0.510825629
646	欲想	1	3	0.510825629	0.510825629
765	欲漏	1	4	0.223143554	0.223143554
4516	利故	1	2	0.916290741	0.916290741
2897	離癡	1	3	0.510825629	0.510825629
2896	離瞋	1	3	0.510825629	0.510825629
2912	略	1	4	0.223143554	0.223143554
4316	來詣	1	2	0.916290741	0.916290741
60420	已入	1	3	0.510825629	0.510825629
50276	廣果天	1	3	0.510825629	0.510825629
715	恚界	1	4	0.223143554	0.223143554
686	恚尋	1	3	0.510825629	0.510825629
148	惡行	1	3	0.510825629	0.510825629
1847	慳	1	5	0	0

16019	應知	1	4	0.223143554	0.223143554
2910	掉動心	1	1	1.609437929	1.609437929
1567	掉舉	1	5	0	0
2430	掉舉惡作	1	3	0.510825629	0.510825629
1483	掉舉惡作蓋	1	3	0.510825629	0.510825629
55165	斷壞	1	3	0.510825629	0.510825629
5129	梵衆天	1	4	0.223143554	0.223143554
50271	樂變化天	1	3	0.510825629	0.510825629
35	飲	1	3	0.510825629	0.510825629
55462	飲已	1	2	0.916290741	0.916290741
55461	沐浴	1	3	0.510825629	0.510825629
67	淨	1	5	0	0
55566	當知	1	4	0.223143554	0.223143554
112	眞	1	4	0.223143554	0.223143554
1464	瞋恚蓋	1	3	0.510825629	0.510825629
4456	稱言	1	2	0.916290741	0.916290741
54100	竊	1	2	0.916290741	0.916290741
124	總	1	4	0.223143554	0.223143554
55412	纔	1	3	0.510825629	0.510825629
111	聰明	1	3	0.510825629	0.510825629
50262	觀史多天	1	3	0.510825629	0.510825629
50243	瞻部洲	1	2	0.916290741	0.916290741
2693	輕安	1	4	0.223143554	0.223143554
54083	隨一	1	4	0.223143554	0.223143554
4561	隨法行	1	4	0.223143554	0.223143554
55408	隱沒	1	3	0.510825629	0.510825629

No.	トークン	頻度	論書数	TF-IDF1	TF-IDF2
19755	善心	995	3	508.271501	4.036923567
20059	其體	332	2	304.2085262	6.235482222
19764	色界繫	1079	4	240.7718944	1.781531281
19753	欲界繫	1048	4	233.8544442	1.775026401
54031	生長	428	3	218.6333693	3.60598108
19771	無色界繫	955	4	213.1020937	1.754290222
17344	有覆無記	902	4	201.2754854	1.741549435
7694	不成就	893	4	199.2671934	1.739311765
390	所斷	874	4	195.0274659	1.734512794
7696	成就	856	4	191.0108819	1.729869176
16147	已斷	850	4	189.6720206	1.728299579
15825	未斷	825	4	184.0934318	1.721638082
19879	離欲	336	3	171.6374114	3.482355128
19754	不善心	328	3	167.5508063	3.470045481
17345	無覆無記	729	4	162.6716506	1.69403307
175	汝	299	3	152.7368631	3.422758334
225	耶	677	4	151.0681858	1.677519898
386	隨眠	676	4	150.8450423	1.677190048
19817	曰	244	3	124.6414535	3.318920076
183	善詞	70	1	112.660655	8.447127386
19791	體	212	3	108.2950334	3.247107211
20829	色界	483	4	107.7783364	1.602174446
4555	得	481	4	107.3320493	1.601248538
9126	未	450	4	100.4145991	1.586382784
132	類	441	4	98.40630716	1.58187468
125	補特伽羅	400	4	89.25742146	1.560100258
7324	能作證	95	2	87.04762044	5.088966019
6111	奈落迦	54	1	86.90964818	8.02946022
4010	決定	168	3	85.81870569	3.12827778
21563	無色界	358	4	79.88539221	1.535346595
2018	未生	357	4	79.66224865	1.534722417
17330	遍行	146	3	74.58054185	3.056579644
12698	何等	141	3	72.02641371	3.03877904
45	今	321	4	71.62908072	1.511003449
16066	已生	317	4	70.73650651	1.508205374
6048	聚	137	3	69.98311119	3.024078007
716	欲界	312	4	69.62078874	1.504657707
8	設	133	3	67.93980867	3.008941325
6136	從	133	3	67.93980867	3.008941325
61624	非學	74	2	67.80551487	4.860065778
4294	學	301	4	67.16620965	1.496648433
12538	執	300	4	66.9430661	1.495905858
17555	不爲	131	3	66.91815741	3.001201395
58	滅	287	4	64.0421999	1.48602054
910	繫	124	3	63.34237801	2.973149018
28078	撥無	39	1	62.76807924	7.505713061
164	過去	278	4	62.03390791	1.478910941
17322	見苦	268	4	59.80247238	1.47073627
184	世尊	116	3	59.25577298	2.939081354
16417	隨增	261	4	58.2404675	1.464830425

16472	頗	62	2	56.81002597	4.697945807
4009	作是	111	3	56.70164483	2.916574382
16580	等法	111	3	56.70164483	2.916574382
54120	退	109	3	55.67999357	2.907286388
176	然	106	3	54.14751669	2.893029863
7327	向	104	3	53.12586543	2.883299557
161	未來	233	4	51.992448	1.439507658
2494	圓滿	98	3	50.06091165	2.85294455
9146	無學	224	4	49.98415602	1.430717497
5200	沒	93	3	47.50678351	2.826193641
19985	世尊弟子	91	3	46.48513225	2.815088299
169	現在	207	4	46.19071561	1.413105388
185	契經	87	3	44.44182973	2.792125977
311	則	182	4	40.61212676	1.384384111
391	纏	182	4	40.61212676	1.384384111
44	善	178	4	39.71955255	1.379425161
3857	異生	173	4	38.60383478	1.373067365
17884	見道所斷	72	3	36.7794453	2.695456313
182	善說	70	3	35.75779404	2.681065907
2183	違越	22	1	35.40763444	6.584278947
14418	幾	67	3	34.22531715	2.658690404
2920	心定	66	3	33.71449152	2.651008671
13063	不能	66	3	33.71449152	2.651008671
17332	見集	149	4	33.24838949	1.339741926
2973	具壽	64	3	32.69284026	2.635289719
411	異熟	142	4	31.68638462	1.329004426
4606	無有	62	3	31.67118901	2.61907167
270	非前非後	34	2	31.15388521	4.147462275
6	阿羅漢	136	4	30.3475233	1.319370834
233	應說	136	4	30.3475233	1.319370834
157	縛	135	4	30.12437974	1.317724011
11473	&M-402870;部盧	18	1	28.96988273	6.261311915
12926	曾	56	3	28.60623523	2.56707846
195	復	121	4	27.00036999	1.29329331
200	答	115	4	25.66150867	1.281944582
64582	異熟果	50	3	25.54128146	2.509187263
55416	還	49	3	25.03045583	2.498867202
1973	調練	14	1	22.53213101	5.856836938
129	四句	100	4	22.31435537	1.250757605
385	隨煩惱	100	4	22.31435537	1.250757605
2989	在	99	4	22.09121181	1.248514937
1749	所餘	99	4	22.09121181	1.248514937
12933	無間	96	4	21.42178115	1.24164844
15907	廣說	94	4	20.97549404	1.236950507
28152	箭	41	3	20.94385079	2.407813436
28138	病	41	3	20.94385079	2.407813436
28148	惱害	41	3	20.94385079	2.407813436
28135	癰	41	3	20.94385079	2.407813436
2181	拒逆	22	2	20.15839631	3.748584353
14408	無常	90	4	20.08291983	1.227247085
7329	阿羅漢果	89	4	19.85977627	1.224753835

2013	了知	21	2	19.24210557	3.705958493
50229	善根	85	4	18.96720206	1.214492553
209	觀	85	4	18.96720206	1.214492553
35208	苦集滅道	84	4	18.74405851	1.21185177
429	感	83	4	18.52091495	1.20917936
19893	滅道	83	4	18.52091495	1.20917936
400	棄	36	3	18.38972265	2.341378964
1724	中有	36	3	18.38972265	2.341378964
28077	損減	35	3	17.87889702	2.326988558
56603	已遍知	34	3	17.36807139	2.312180981
86	語	77	4	17.18205363	1.192435742
5634	靜	33	3	16.85724576	2.296931323
16750	現在前	74	4	16.51262297	1.183567944
17821	見滅	72	4	16.06633586	1.177454039
3909	墮	71	4	15.84319231	1.174333099
10649	諸有	31	3	15.8355945	2.264994322
9473	正	70	4	15.62004876	1.17116789
57754	現觀邊	30	3	15.32476887	2.24824444
11036	先	68	4	15.17376165	1.164699507
3761	同	67	4	14.95061809	1.161393617
6104	安立	29	3	14.81394324	2.230926658
6097	不相雜亂	29	3	14.81394324	2.230926658
20714	見所斷	66	4	14.72747454	1.158038011
28573	暗	16	2	14.66065186	3.456788144
54363	毘&M-146590;耶	16	2	14.66065186	3.456788144
28107	清淨	28	3	14.30311762	2.213001112
2919	不定	62	4	13.83490033	1.144086996
4330	已得	62	4	13.83490033	1.144086996
376	般涅槃	15	2	13.74436112	3.397652094
3654	&M-308280;芻	26	3	13.28146636	2.17514486
71	如來	26	3	13.28146636	2.17514486
7323	預流果	58	4	12.94232611	1.129205246
352	能離染	14	2	12.82807038	3.334434564
55726	不得	25	3	12.77064073	2.155109915
7345	有阿羅漢果	25	3	12.77064073	2.155109915
478	領受	25	3	12.77064073	2.155109915
12824	等覺	24	3	12.2598151	2.134256993
7337	有預流果	24	3	12.2598151	2.134256993
70175	心捨	51	4	11.38032124	1.100505107
423	世	51	4	11.38032124	1.100505107
4532	成	51	4	11.38032124	1.100505107
2182	誹謗	22	3	11.23816384	2.089809352
57565	無間道	22	3	11.23816384	2.089809352
35286	非所斷	50	4	11.15717768	1.096086278
58332	未得	50	4	11.15717768	1.096086278
121	悟	12	2	10.9954889	3.193187722
50238	邪定	12	2	10.9954889	3.193187722
11223	養育	12	2	10.9954889	3.193187722
2179	所說	21	3	10.72733821	2.066045735
4813	入	47	4	10.48774702	1.082279181
348	厭	20	3	10.21651258	2.041122468

6940	堪能	20	3	10.21651258	2.041122468
2011	如實	20	3	10.21651258	2.041122468
53790	害母	11	2	10.07919816	3.113460002
53778	行相	11	2	10.07919816	3.113460002
19073	所感異熟	11	2	10.07919816	3.113460002
6680	生於人趣	11	2	10.07919816	3.113460002
78	邪	45	4	10.04145991	1.072575758
12834	諸法	45	4	10.04145991	1.072575758
28121	僂	45	4	10.04145991	1.072575758
28141	障	44	4	9.818316361	1.067561085
9129	慢	44	4	9.818316361	1.067561085
37	難	19	3	9.705686953	2.014920539
56112	已見	19	3	9.705686953	2.014920539
12889	尊	43	4	9.595172807	1.062431122
14855	色滅	10	2	9.162907415	3.026128166
35005	心所	41	4	9.1488857	1.05180323
942	四種	17	3	8.684035695	1.958103633
76	士	17	3	8.684035695	1.958103633
2019	生已	17	3	8.684035695	1.958103633
28076	無作	17	3	8.684035695	1.958103633
5635	妙	38	4	8.479455039	1.034847465
12895	位	37	4	8.256311485	1.028896617
272	和合	37	4	8.256311485	1.028896617
12916	阿難陀	9	2	8.246616673	2.9295873
12570	快樂	9	2	8.246616673	2.9295873
53791	害父	9	2	8.246616673	2.9295873
60776	乃至若	9	2	8.246616673	2.9295873
50621	有諸法	9	2	8.246616673	2.9295873
17481	一切隨眠	16	3	8.173210066	1.927135022
55308	漸	16	3	8.173210066	1.927135022
50749	無形	5	1	8.047189646	4.199728378
387	遍知	36	4	8.033167931	1.022782713
16949	無記	35	4	7.810024378	1.016496563
1971	覺支	35	4	7.810024378	1.016496563
11225	命者	15	3	7.662384437	1.894167091
353	離染	15	3	7.662384437	1.894167091
53990	立	15	3	7.662384437	1.894167091
12473	慈	34	4	7.586880824	1.010028181
50217	起染	8	2	7.330325932	2.821663793
6051	見聞覺知	8	2	7.330325932	2.821663793
14900	識滅	8	2	7.330325932	2.821663793
12494	非等有	8	2	7.330325932	2.821663793
70507	都	14	3	7.151558808	1.858923764
16751	苦法	32	4	7.140593717	0.996500187
28119	惑	32	4	7.140593717	0.996500187
122	&M-041070;&M-119600;南	13	3	6.640733178	1.821067512
120	教	13	3	6.640733178	1.821067512
12520	假	13	3	6.640733178	1.821067512
28563	愚癡	29	4	6.471163056	0.974533919
19969	見道	29	4	6.471163056	0.974533919
4401	又	29	4	6.471163056	0.974533919

193	癡	29	4	6.471163056	0.974533919
4589	波羅蜜多	4	1	6.437751717	3.840592679
55299	微薄間缺	4	1	6.437751717	3.840592679
50762	有形	4	1	6.437751717	3.840592679
25549	六結	7	2	6.41403519	2.699310213
8120	不還果	28	4	6.248019502	0.966703517
6067	證	28	4	6.248019502	0.966703517
50504	違	12	3	6.129907549	1.780179645
15319	生起	12	3	6.129907549	1.780179645
11989	梵志	12	3	6.129907549	1.780179645
14428	色爲縁生眼識	27	4	6.024875949	0.958588312
17749	共	26	4	5.801732395	0.950166801
28187	出	26	4	5.801732395	0.950166801
2981	爾時	11	3	5.61908192	1.735732003
221	所觀	11	3	5.61908192	1.735732003
95	破	11	3	5.61908192	1.735732003
26740	眠	11	3	5.61908192	1.735732003
3308	發生	11	3	5.61908192	1.735732003
4047	師	25	4	5.578588841	0.941414951
3908	聲	25	4	5.578588841	0.941414951
53789	害阿羅漢	6	2	5.497744449	2.558063371
1516	薩迦耶見	6	2	5.497744449	2.558063371
51484	内等	6	2	5.497744449	2.558063371
53788	破和合僧	6	2	5.497744449	2.558063371
50469	觸受	6	2	5.497744449	2.558063371
6099	傍生	24	4	5.355445288	0.932305786
7975	望	23	4	5.132301734	0.922808883
17686	一心	10	3	5.108256291	1.68704512
54001	獲得	10	3	5.108256291	1.68704512
53987	言說	10	3	5.108256291	1.68704512
2041	更	10	3	5.108256291	1.68704512
3865	宣說	10	3	5.108256291	1.68704512
54350	僧衆	10	3	5.108256291	1.68704512
54349	弟子	10	3	5.108256291	1.68704512
4054	彼彼	10	3	5.108256291	1.68704512
27837	不能了	10	3	5.108256291	1.68704512
70819	無所有	10	3	5.108256291	1.68704512
53807	猛利	10	3	5.108256291	1.68704512
6101	人趣	22	4	4.90915818	0.912889758
2184	便	22	4	4.90915818	0.912889758
5104	有色	22	4	4.90915818	0.912889758
11995	常邊	3	1	4.828313788	3.377586235
56585	眼界	21	4	4.686014627	0.902509117
16022	加行	9	3	4.597430662	1.633224268
77	開	9	3	4.597430662	1.633224268
28243	繫心	9	3	4.597430662	1.633224268
53802	血	9	3	4.597430662	1.633224268
53799	勃	9	3	4.597430662	1.633224268
53792	惡心	9	3	4.597430662	1.633224268
61	誰	5	2	4.581453707	2.391003815
14495	觸爲縁故生受	5	2	4.581453707	2.391003815

27562	青	20	4	4.462871073	0.891621906
14841	不可得	19	4	4.239727519	0.880176138
13934	安	8	3	4.086605033	1.573057674
15531	意處	8	3	4.086605033	1.573057674
54144	言論	8	3	4.086605033	1.573057674
5106	種種	8	3	4.086605033	1.573057674
10618	福田	8	3	4.086605033	1.573057674
2970	領納	8	3	4.086605033	1.573057674
39639	願	18	4	4.016583966	0.868111386
11252	順	18	4	4.016583966	0.868111386
12531	諸蘊	18	4	4.016583966	0.868111386
36	佛	18	4	4.016583966	0.868111386
56583	眼識界	17	4	3.793440412	0.855356854
4072	既	17	4	3.793440412	0.855356854
56596	香界	17	4	3.793440412	0.855356854
12870	有縁	17	4	3.793440412	0.855356854
55216	殺生	4	2	3.665162966	2.186539443
2009	無内眼結	4	2	3.665162966	2.186539443
2239	無内貪欲蓋	4	2	3.665162966	2.186539443
1994	有内眼結	4	2	3.665162966	2.186539443
2228	有内貪欲蓋	4	2	3.665162966	2.186539443
4592	施設	7	3	3.575779404	1.504846416
64	正法	7	3	3.575779404	1.504846416
12880	大衆	7	3	3.575779404	1.504846416
4787	非法	7	3	3.575779404	1.504846416
51021	無覆無記法	7	3	3.575779404	1.504846416
2742	離貪	7	3	3.575779404	1.504846416
4315	梵行	7	3	3.575779404	1.504846416
56602	眼界	16	4	3.570296858	0.84182886
3870	居	16	4	3.570296858	0.84182886
11236	順苦受	16	4	3.570296858	0.84182886
11235	順樂受	16	4	3.570296858	0.84182886
56123	彼同分	16	4	3.570296858	0.84182886
3871	有無	16	4	3.570296858	0.84182886
659	恚	16	4	3.570296858	0.84182886
15530	眼處	15	4	3.347153305	0.827427505
4328	記	15	4	3.347153305	0.827427505
53976	種類	15	4	3.347153305	0.827427505
15527	色處	15	4	3.347153305	0.827427505
12530	相續	15	4	3.347153305	0.827427505
4913	羅怛羅	2	1	3.218875859	2.725015304
4492	五種	14	4	3.124009751	0.812032191
3917	香	14	4	3.124009751	0.812032191
57	所知	14	4	3.124009751	0.812032191
3670	夫	14	4	3.124009751	0.812032191
3910	味	14	4	3.124009751	0.812032191
4065	數	14	4	3.124009751	0.812032191
55133	悔	6	3	3.064953775	1.426102297
11477	外道	6	3	3.064953775	1.426102297
51495	愚夫	6	3	3.064953775	1.426102297
53933	固	6	3	3.064953775	1.426102297

51486	思擇	6	3	3.064953775	1.426102297
11476	出家	6	3	3.064953775	1.426102297
55	照	6	3	3.064953775	1.426102297
1972	心受	6	3	3.064953775	1.426102297
4531	鈍	6	3	3.064953775	1.426102297
13006	汝等	6	3	3.064953775	1.426102297
2028	如實知	6	3	3.064953775	1.426102297
50525	破壞	6	3	3.064953775	1.426102297
12843	婆羅門	6	3	3.064953775	1.426102297
13075	不證涅槃	6	3	3.064953775	1.426102297
55134	愧	6	3	3.064953775	1.426102297
54569	隱覆	6	3	3.064953775	1.426102297
6046	八種	13	4	2.900866197	0.795495474
1518	分	13	4	2.900866197	0.795495474
17098	梵世	13	4	2.900866197	0.795495474
55587	蟻子	3	2	2.748872224	1.922939021
58036	最後心	3	2	2.748872224	1.922939021
13022	自然	3	2	2.748872224	1.922939021
12881	自稱	3	2	2.748872224	1.922939021
53922	所發起	3	2	2.748872224	1.922939021
12283	正慧	3	2	2.748872224	1.922939021
12890	仙	3	2	2.748872224	1.922939021
73323	前時	3	2	2.748872224	1.922939021
898	第一中	3	2	2.748872224	1.922939021
55840	無學善根	3	2	2.748872224	1.922939021
53936	轉猛利	3	2	2.748872224	1.922939021
50459	可意	12	4	2.677722644	0.77763446
18550	且	12	4	2.677722644	0.77763446
3134	苦受	12	4	2.677722644	0.77763446
16180	聞	12	4	2.677722644	0.77763446
4809	減定	12	4	2.677722644	0.77763446
4937	惡	12	4	2.677722644	0.77763446
3127	樂受	12	4	2.677722644	0.77763446
938	瀑流	12	4	2.677722644	0.77763446
3757	現行	5	3	2.554128146	1.332967772
54022	助伴	5	3	2.554128146	1.332967772
2960	身受	5	3	2.554128146	1.332967772
2728	有貪心	5	3	2.554128146	1.332967772
365	已解	5	3	2.554128146	1.332967772
56598	意識界	11	4	2.45457909	0.758218432
2963	一者	11	4	2.45457909	0.758218432
909	下	11	4	2.45457909	0.758218432
6059	勝義	11	4	2.45457909	0.758218432
54	人	11	4	2.45457909	0.758218432
26738	睡眠	11	4	2.45457909	0.758218432
4291	世間	11	4	2.45457909	0.758218432
2956	二者	11	4	2.45457909	0.758218432
56600	法界	11	4	2.45457909	0.758218432
7610	作證	10	4	2.231435537	0.736950579
12577	使	10	4	2.231435537	0.736950579
12569	思惟	10	4	2.231435537	0.736950579

1387	取戒禁	10	4	2.231435537	0.736950579
2460	内	10	4	2.231435537	0.736950579
180	不善根	10	4	2.231435537	0.736950579
12229	法中	10	4	2.231435537	0.736950579
12478	有爲	10	4	2.231435537	0.736950579
54029	處得	10	4	2.231435537	0.736950579
53923	熾盛	10	4	2.231435537	0.736950579
53975	&M-106610;求	4	3	2.043302516	1.218980326
9145	&M-386550;	4	3	2.043302516	1.218980326
5184	一切種	4	3	2.043302516	1.218980326
15864	往	4	3	2.043302516	1.218980326
54146	開示	4	3	2.043302516	1.218980326
15802	究竟	4	3	2.043302516	1.218980326
159	垢	4	3	2.043302516	1.218980326
53832	好惡	4	3	2.043302516	1.218980326
15529	香處	4	3	2.043302516	1.218980326
55591	殺	4	3	2.043302516	1.218980326
54141	遮止	4	3	2.043302516	1.218980326
5103	種種想	4	3	2.043302516	1.218980326
54399	受持	4	3	2.043302516	1.218980326
4789	少欲	4	3	2.043302516	1.218980326
15778	擾惱	4	3	2.043302516	1.218980326
5188	超過	4	3	2.043302516	1.218980326
12844	如法	4	3	2.043302516	1.218980326
2127	不知	4	3	2.043302516	1.218980326
53839	母	4	3	2.043302516	1.218980326
15523	法處	4	3	2.043302516	1.218980326
15522	味處	4	3	2.043302516	1.218980326
93	路	4	3	2.043302516	1.218980326
15685	六處	4	3	2.043302516	1.218980326
54392	勸	4	3	2.043302516	1.218980326
4303	慚	4	3	2.043302516	1.218980326
4627	纏心	4	3	2.043302516	1.218980326
3863	羞	4	3	2.043302516	1.218980326
15521	聲處	4	3	2.043302516	1.218980326
1463	貪欲蓋	4	3	2.043302516	1.218980326
3482	齒	4	3	2.043302516	1.218980326
3132	三種	9	4	2.008291983	0.713440059
128	次	9	4	2.008291983	0.713440059
12859	正見	9	4	2.008291983	0.713440059
5650	能斷	9	4	2.008291983	0.713440059
11000	非學非無學	9	4	2.008291983	0.713440059
5178	無想	9	4	2.008291983	0.713440059
50891	已滅	9	4	2.008291983	0.713440059
130	雜	9	4	2.008291983	0.713440059
15775	&M-194100;惱	2	2	1.832581483	1.551415092
14350	可施設	2	2	1.832581483	1.551415092
905	拘礙	2	2	1.832581483	1.551415092
3492	降伏	2	2	1.832581483	1.551415092
17651	識中	2	2	1.832581483	1.551415092
3491	執持	2	2	1.832581483	1.551415092

1799	邪業	2	2	1.832581483	1.551415092
1798	邪語	2	2	1.832581483	1.551415092
1797	邪命	2	2	1.832581483	1.551415092
60441	住得	2	2	1.832581483	1.551415092
15776	心熱惱	2	2	1.832581483	1.551415092
5652	是出	2	2	1.832581483	1.551415092
5617	是無常	2	2	1.832581483	1.551415092
15811	大災	2	2	1.832581483	1.551415092
16154	得生起	2	2	1.832581483	1.551415092
6098	捺落迦	2	2	1.832581483	1.551415092
2495	令住	2	2	1.832581483	1.551415092
53837	攝録	2	2	1.832581483	1.551415092
110	求	8	4	1.785148429	0.687157534
6102	五趣	8	4	1.785148429	0.687157534
57186	不還	8	4	1.785148429	0.687157534
53850	餓鬼	1	1	1.609437929	1.609437929
2909	不掉動心	1	1	1.609437929	1.609437929
2910	掉動心	1	1	1.609437929	1.609437929
15739	棄捨	7	4	1.562004876	0.657360864
53797	故思	7	4	1.562004876	0.657360864
4310	終	7	4	1.562004876	0.657360864
50747	色有	7	4	1.562004876	0.657360864
16064	染	7	4	1.562004876	0.657360864
50486	大種	7	4	1.562004876	0.657360864
16202	不見	7	4	1.562004876	0.657360864
103	本	7	4	1.562004876	0.657360864
56592	味界	7	4	1.562004876	0.657360864
5249	無所有處	7	4	1.562004876	0.657360864
10621	量	7	4	1.562004876	0.657360864
3692	隨順	7	4	1.562004876	0.657360864
12871	安隱	3	3	1.532476887	1.072024949
16035	威儀	3	3	1.532476887	1.072024949
2930	解脫心	3	3	1.532476887	1.072024949
908	蓋	3	3	1.532476887	1.072024949
55877	還生	3	3	1.532476887	1.072024949
4050	魚	3	3	1.532476887	1.072024949
12944	五力	3	3	1.532476887	1.072024949
16033	工巧	3	3	1.532476887	1.072024949
12529	此義中	3	3	1.532476887	1.072024949
53892	哉	3	3	1.532476887	1.072024949
3151	三受	3	3	1.532476887	1.072024949
914	支	3	3	1.532476887	1.072024949
15749	死	3	3	1.532476887	1.072024949
15528	耳處	3	3	1.532476887	1.072024949
12960	自覆	3	3	1.532476887	1.072024949
53827	酒	3	3	1.532476887	1.072024949
5887	諸&M-308280;芻	3	3	1.532476887	1.072024949
15526	身處	3	3	1.532476887	1.072024949
12831	正等覺	3	3	1.532476887	1.072024949
15525	舌處	3	3	1.532476887	1.072024949
12937	宣	3	3	1.532476887	1.072024949

55207	速	3	3	1. 532476887	1. 072024949
55380	多分	3	3	1. 532476887	1. 072024949
7236	天人	3	3	1. 532476887	1. 072024949
12845	天魔	3	3	1. 532476887	1. 072024949
15524	鼻處	3	3	1. 532476887	1. 072024949
60424	不動	3	3	1. 532476887	1. 072024949
53830	朋友	3	3	1. 532476887	1. 072024949
53854	勿	3	3	1. 532476887	1. 072024949
13017	葉	3	3	1. 532476887	1. 072024949
74	力	3	3	1. 532476887	1. 072024949
12885	輪	3	3	1. 532476887	1. 072024949
12935	傳	3	3	1. 532476887	1. 072024949
53824	姪	3	3	1. 532476887	1. 072024949
13019	爲他	3	3	1. 532476887	1. 072024949
53945	發起	3	3	1. 532476887	1. 072024949
12899	豈	3	3	1. 532476887	1. 072024949
13014	齊	3	3	1. 532476887	1. 072024949
16034	語業	6	4	1. 338861322	0. 622963133
56590	耳識界	6	4	1. 338861322	0. 622963133
5219	識無邊處	6	4	1. 338861322	0. 622963133
51481	取蘊	6	4	1. 338861322	0. 622963133
50488	諸根	6	4	1. 338861322	0. 622963133
3869	食	6	4	1. 338861322	0. 622963133
13084	神	6	4	1. 338861322	0. 622963133
16032	身業	6	4	1. 338861322	0. 622963133
9130	全	6	4	1. 338861322	0. 622963133
372	脱	6	4	1. 338861322	0. 622963133
13083	通	6	4	1. 338861322	0. 622963133
51485	等生	6	4	1. 338861322	0. 622963133
12269	非我	6	4	1. 338861322	0. 622963133
14833	不生	6	4	1. 338861322	0. 622963133
51478	有取	6	4	1. 338861322	0. 622963133
50345	五識	5	4	1. 115717768	0. 582279253
54032	事得	5	4	1. 115717768	0. 582279253
54028	衆同分	5	4	1. 115717768	0. 582279253
13320	身念住	5	4	1. 115717768	0. 582279253
56589	舌識界	5	4	1. 115717768	0. 582279253
55314	増長	5	4	1. 115717768	0. 582279253
25524	二十	5	4	1. 115717768	0. 582279253
364	能解脱	5	4	1. 115717768	0. 582279253
56588	鼻識界	5	4	1. 115717768	0. 582279253
13319	法念住	5	4	1. 115717768	0. 582279253
49342	有見	5	4	1. 115717768	0. 582279253
2035	來	5	4	1. 115717768	0. 582279253
2684	擇法	5	4	1. 115717768	0. 582279253
4400	異語	2	3	1. 021651258	0. 864902977
23	王	2	3	1. 021651258	0. 864902977
40	海	2	3	1. 021651258	0. 864902977
1466	疑蓋	2	3	1. 021651258	0. 864902977
16224	苦滅聖諦	2	3	1. 021651258	0. 864902977
55221	愚	2	3	1. 021651258	0. 864902977

51508	現觀	2	3	1.021651258	0.864902977
15763	五識相應	2	3	1.021651258	0.864902977
15724	後有	2	3	1.021651258	0.864902977
50772	光明	2	3	1.021651258	0.864902977
15760	愁	2	3	1.021651258	0.864902977
15812	衆苦	2	3	1.021651258	0.864902977
14509	所受	2	3	1.021651258	0.864902977
4797	所有法	2	3	1.021651258	0.864902977
55513	傷	2	3	1.021651258	0.864902977
149	尋思	2	3	1.021651258	0.864902977
15801	積集	2	3	1.021651258	0.864902977
52130	切心	2	3	1.021651258	0.864902977
54139	其中	2	3	1.021651258	0.864902977
12460	第二中	2	3	1.021651258	0.864902977
15757	歎	2	3	1.021651258	0.864902977
38	池	2	3	1.021651258	0.864902977
16054	展轉	2	3	1.021651258	0.864902977
68	燈	2	3	1.021651258	0.864902977
50181	南	2	3	1.021651258	0.864902977
3033	二受	2	3	1.021651258	0.864902977
5648	如是行	2	3	1.021651258	0.864902977
55400	熱	2	3	1.021651258	0.864902977
5649	彼道	2	3	1.021651258	0.864902977
5631	彼滅	2	3	1.021651258	0.864902977
16079	不離	2	3	1.021651258	0.864902977
55236	不與取	2	3	1.021651258	0.864902977
55883	復有一類	2	3	1.021651258	0.864902977
14378	物	2	3	1.021651258	0.864902977
53829	放逸處	2	3	1.021651258	0.864902977
15625	有受	2	3	1.021651258	0.864902977
50341	有色法	2	3	1.021651258	0.864902977
50582	養	2	3	1.021651258	0.864902977
55235	欲邪行	2	3	1.021651258	0.864902977
55274	履	2	3	1.021651258	0.864902977
55234	離間語	2	3	1.021651258	0.864902977
53838	專	2	3	1.021651258	0.864902977
15853	惡趣	2	3	1.021651258	0.864902977
11	歸	2	3	1.021651258	0.864902977
15709	爲取	2	3	1.021651258	0.864902977
3655	爲彼	2	3	1.021651258	0.864902977
15750	發言	2	3	1.021651258	0.864902977
4288	證得	2	3	1.021651258	0.864902977
15789	顯了	2	3	1.021651258	0.864902977
55233	僞惡語	2	3	1.021651258	0.864902977
24328	過去欲	1	2	0.916290741	0.916290741
53898	我母	1	2	0.916290741	0.916290741
50771	空一顯色	1	2	0.916290741	0.916290741
15	稽首	1	2	0.916290741	0.916290741
42	至誠	1	2	0.916290741	0.916290741
55296	邪勤	1	2	0.916290741	0.916290741
55290	邪思惟	1	2	0.916290741	0.916290741

55292	邪念	1	2	0.916290741	0.916290741
54086	衆具	1	2	0.916290741	0.916290741
55410	衆色	1	2	0.916290741	0.916290741
55329	十善業道	1	2	0.916290741	0.916290741
55409	震雷	1	2	0.916290741	0.916290741
55404	垂	1	2	0.916290741	0.916290741
55460	清冷水	1	2	0.916290741	0.916290741
15009	生眼觸	1	2	0.916290741	0.916290741
90	聖賢	1	2	0.916290741	0.916290741
55459	入清涼池	1	2	0.916290741	0.916290741
55447	熱渴	1	2	0.916290741	0.916290741
15835	非福行	1	2	0.916290741	0.916290741
50784	表業	1	2	0.916290741	0.916290741
5198	不作意	1	2	0.916290741	0.916290741
15834	不動行	1	2	0.916290741	0.916290741
15836	福行	1	2	0.916290741	0.916290741
5176	無想天	1	2	0.916290741	0.916290741
51565	滅盡定	1	2	0.916290741	0.916290741
56065	有學善根	1	2	0.916290741	0.916290741
4516	利故	1	2	0.916290741	0.916290741
4316	來詣	1	2	0.916290741	0.916290741
55462	飲已	1	2	0.916290741	0.916290741
4456	稱言	1	2	0.916290741	0.916290741
54100	竊	1	2	0.916290741	0.916290741
50243	瞻部洲	1	2	0.916290741	0.916290741
12782	意識相應	4	4	0.892574215	0.532486207
27904	黄	4	4	0.892574215	0.532486207
155	火	4	4	0.892574215	0.532486207
4624	外	4	4	0.892574215	0.532486207
3143	三者	4	4	0.892574215	0.532486207
12942	四念住	4	4	0.892574215	0.532486207
12941	七等覺支	4	4	0.892574215	0.532486207
5253	少	4	4	0.892574215	0.532486207
56597	身識界	4	4	0.892574215	0.532486207
27897	赤	4	4	0.892574215	0.532486207
2955	二種	4	4	0.892574215	0.532486207
2918	不寂靜	4	4	0.892574215	0.532486207
2029	不復	4	4	0.892574215	0.532486207
50373	無見	4	4	0.892574215	0.532486207
10626	無量	4	4	0.892574215	0.532486207
53914	命根	4	4	0.892574215	0.532486207
3661	利	4	4	0.892574215	0.532486207
50372	對法	4	4	0.892574215	0.532486207
92	發	4	4	0.892574215	0.532486207
73	藏	4	4	0.892574215	0.532486207
15520	觸處	4	4	0.892574215	0.532486207
8010	一來果	3	4	0.669430661	0.468291806
53913	益	3	4	0.669430661	0.468291806
12975	解	3	4	0.669430661	0.468291806
55386	俱行	3	4	0.669430661	0.468291806
50623	此法	3	4	0.669430661	0.468291806

3487	持	3	4	0.669430661	0.468291806
56595	耳界	3	4	0.669430661	0.468291806
12540	受蘊	3	4	0.669430661	0.468291806
50457	色爲縁	3	4	0.669430661	0.468291806
56601	身界	3	4	0.669430661	0.468291806
12943	正斷	3	4	0.669430661	0.468291806
56594	舌界	3	4	0.669430661	0.468291806
19	日	3	4	0.669430661	0.468291806
14465	能觸	3	4	0.669430661	0.468291806
12940	八聖道支	3	4	0.669430661	0.468291806
56593	鼻界	3	4	0.669430661	0.468291806
60192	不退	3	4	0.669430661	0.468291806
12805	不與	3	4	0.669430661	0.468291806
12875	怖	3	4	0.669430661	0.468291806
12519	法性	3	4	0.669430661	0.468291806
55375	律儀	3	4	0.669430661	0.468291806
55379	惡不善法	3	4	0.669430661	0.468291806
56591	聲界	3	4	0.669430661	0.468291806
56599	觸界	3	4	0.669430661	0.468291806
3856	靜慮	3	4	0.669430661	0.468291806
2429	&M-108120;沈睡眠	1	3	0.510825629	0.510825629
1484	&M-108120;沈睡眠蓋	1	3	0.510825629	0.510825629
618	意惡行	1	3	0.510825629	0.510825629
54077	衣鉢	1	3	0.510825629	0.510825629
55406	雲	1	3	0.510825629	0.510825629
54112	下賤	1	3	0.510825629	0.510825629
55189	何事	1	3	0.510825629	0.510825629
689	害尋	1	3	0.510825629	0.510825629
55637	希求	1	3	0.510825629	0.510825629
71730	起欲	1	3	0.510825629	0.510825629
4301	久	1	3	0.510825629	0.510825629
55188	供養	1	3	0.510825629	0.510825629
47	境	1	3	0.510825629	0.510825629
55565	現法中	1	3	0.510825629	0.510825629
50296	行隨法行	1	3	0.510825629	0.510825629
53841	告	1	3	0.510825629	0.510825629
14017	此等	1	3	0.510825629	0.510825629
16067	今時	1	3	0.510825629	0.510825629
66	根本	1	3	0.510825629	0.510825629
55317	三種惡行	1	3	0.510825629	0.510825629
50263	三十三天	1	3	0.510825629	0.510825629
13	讚	1	3	0.510825629	0.510825629
55415	暫	1	3	0.510825629	0.510825629
50261	四大王衆天	1	3	0.510825629	0.510825629
16056	事業	1	3	0.510825629	0.510825629
5133	初生	1	3	0.510825629	0.510825629
53897	所愛	1	3	0.510825629	0.510825629
5440	諸天	1	3	0.510825629	0.510825629
91	勝慧	1	3	0.510825629	0.510825629
55187	承事	1	3	0.510825629	0.510825629
4505	上品	1	3	0.510825629	0.510825629

4562	信解	1	3	0.510825629	0.510825629
65	心中	1	3	0.510825629	0.510825629
55186	親近	1	3	0.510825629	0.510825629
16721	正性離生	1	3	0.510825629	0.510825629
4930	正知	1	3	0.510825629	0.510825629
14352	生滅	1	3	0.510825629	0.510825629
27	聖衆	1	3	0.510825629	0.510825629
50258	西	1	3	0.510825629	0.510825629
15857	善趣	1	3	0.510825629	0.510825629
50270	他化自在天	1	3	0.510825629	0.510825629
4788	大欲	1	3	0.510825629	0.510825629
4517	調善	1	3	0.510825629	0.510825629
65652	長	1	3	0.510825629	0.510825629
41	頂禮	1	3	0.510825629	0.510825629
50257	東	1	3	0.510825629	0.510825629
50227	那落迦	1	3	0.510825629	0.510825629
16201	不聞	1	3	0.510825629	0.510825629
53699	法爲縁生意識	1	3	0.510825629	0.510825629
55321	妙行	1	3	0.510825629	0.510825629
55144	無有見	1	3	0.510825629	0.510825629
55470	毛	1	3	0.510825629	0.510825629
55399	夜分	1	3	0.510825629	0.510825629
50264	夜摩天	1	3	0.510825629	0.510825629
5197	有對想	1	3	0.510825629	0.510825629
54102	要	1	3	0.510825629	0.510825629
812	欲愛	1	3	0.510825629	0.510825629
687	欲尋	1	3	0.510825629	0.510825629
646	欲想	1	3	0.510825629	0.510825629
2897	離癡	1	3	0.510825629	0.510825629
2896	離瞋	1	3	0.510825629	0.510825629
60420	已入	1	3	0.510825629	0.510825629
50276	廣果天	1	3	0.510825629	0.510825629
686	恚尋	1	3	0.510825629	0.510825629
148	惡行	1	3	0.510825629	0.510825629
2430	掉舉惡作	1	3	0.510825629	0.510825629
1483	掉舉惡作蓋	1	3	0.510825629	0.510825629
55165	斷壞	1	3	0.510825629	0.510825629
50271	樂變化天	1	3	0.510825629	0.510825629
35	飲	1	3	0.510825629	0.510825629
55461	沐浴	1	3	0.510825629	0.510825629
1464	瞋恚蓋	1	3	0.510825629	0.510825629
55412	纔	1	3	0.510825629	0.510825629
111	聰明	1	3	0.510825629	0.510825629
50262	覩史多天	1	3	0.510825629	0.510825629
55408	隱沒	1	3	0.510825629	0.510825629
5207	虛空	2	4	0.446287107	0.37781488
15710	欣喜	2	4	0.446287107	0.37781488
14409	俱生	2	4	0.446287107	0.37781488
16105	苦集聖諦	2	4	0.446287107	0.37781488
5225	具足	2	4	0.446287107	0.37781488
4523	慧解脫	2	4	0.446287107	0.37781488

5149	光	2	4	0.446287107	0.37781488
179	三不善根	2	4	0.446287107	0.37781488
13358	受念住	2	4	0.446287107	0.37781488
2499	修習	2	4	0.446287107	0.37781488
53835	習	2	4	0.446287107	0.37781488
15748	熟	2	4	0.446287107	0.37781488
14468	所觸	2	4	0.446287107	0.37781488
15827	諸行	2	4	0.446287107	0.37781488
5891	諸漏	2	4	0.446287107	0.37781488
13366	心念住	2	4	0.446287107	0.37781488
55266	深	2	4	0.446287107	0.37781488
4537	身證	2	4	0.446287107	0.37781488
51507	世俗	2	4	0.446287107	0.37781488
5651	是道	2	4	0.446287107	0.37781488
5633	是滅	2	4	0.446287107	0.37781488
5632	是離	2	4	0.446287107	0.37781488
50487	增益	2	4	0.446287107	0.37781488
53846	地獄	2	4	0.446287107	0.37781488
2503	智作證	2	4	0.446287107	0.37781488
26	智者	2	4	0.446287107	0.37781488
50485	長養	2	4	0.446287107	0.37781488
4399	定中	2	4	0.446287107	0.37781488
15777	等起	2	4	0.446287107	0.37781488
15751	熱惱	2	4	0.446287107	0.37781488
5265	非想非非想處	2	4	0.446287107	0.37781488
16284	平等	2	4	0.446287107	0.37781488
5166	遍淨天	2	4	0.446287107	0.37781488
50350	無色法	2	4	0.446287107	0.37781488
55228	無味	2	4	0.446287107	0.37781488
948	無明瀑流	2	4	0.446287107	0.37781488
4927	無羞	2	4	0.446287107	0.37781488
5206	無邊	2	4	0.446287107	0.37781488
50398	有漏法	2	4	0.446287107	0.37781488
151	漏	2	4	0.446287107	0.37781488
15742	老	2	4	0.446287107	0.37781488
4459	毀	2	4	0.446287107	0.37781488
4289	惡作	2	4	0.446287107	0.37781488
53805	瞋癡	2	4	0.446287107	0.37781488
4796	與心相應	2	4	0.446287107	0.37781488
4578	隨信	2	4	0.446287107	0.37781488
16046	意業	1	4	0.223143554	0.223143554
5107	一分	1	4	0.223143554	0.223143554
16045	因故	1	4	0.223143554	0.223143554
50781	影	1	4	0.223143554	0.223143554
8442	遠離	1	4	0.223143554	0.223143554
15663	可愛	1	4	0.223143554	0.223143554
4470	過	1	4	0.223143554	0.223143554
1412	我語取	1	4	0.223143554	0.223143554
738	害界	1	4	0.223143554	0.223143554
5205	空無邊處具足住	1	4	0.223143554	0.223143554
5204	空無邊處天	1	4	0.223143554	0.223143554

4508	慧根	1	4	0.223143554	0.223143554
50216	五識身	1	4	0.223143554	0.223143554
598	語惡行	1	4	0.223143554	0.223143554
55198	好	1	4	0.223143554	0.223143554
26081	四十	1	4	0.223143554	0.223143554
28	所依	1	4	0.223143554	0.223143554
4506	所謂	1	4	0.223143554	0.223143554
55608	所得	1	4	0.223143554	0.223143554
16081	所了	1	4	0.223143554	0.223143554
4344	所證	1	4	0.223143554	0.223143554
5190	色想	1	4	0.223143554	0.223143554
4504	信根	1	4	0.223143554	0.223143554
50305	信勝解	1	4	0.223143554	0.223143554
597	身惡行	1	4	0.223143554	0.223143554
107	水	1	4	0.223143554	0.223143554
50246	正定	1	4	0.223143554	0.223143554
4501	精進根	1	4	0.223143554	0.223143554
3866	聖諦	1	4	0.223143554	0.223143554
55167	善業	1	4	0.223143554	0.223143554
54096	損害	1	4	0.223143554	0.223143554
4503	定根	1	4	0.223143554	0.223143554
55403	度	1	4	0.223143554	0.223143554
4502	念根	1	4	0.223143554	0.223143554
5273	非想非非想處天	1	4	0.223143554	0.223143554
15332	不作	1	4	0.223143554	0.223143554
55452	風	1	4	0.223143554	0.223143554
50239	北	1	4	0.223143554	0.223143554
56291	未來世	1	4	0.223143554	0.223143554
16722	未證	1	4	0.223143554	0.223143554
25	妙法	1	4	0.223143554	0.223143554
55180	無罪	1	4	0.223143554	0.223143554
5248	無所有處具足住	1	4	0.223143554	0.223143554
14361	無生	1	4	0.223143554	0.223143554
763	無明漏	1	4	0.223143554	0.223143554
5220	無邊識	1	4	0.223143554	0.223143554
55450	悶	1	4	0.223143554	0.223143554
55179	有罪	1	4	0.223143554	0.223143554
5310	有想	1	4	0.223143554	0.223143554
32499	猶	1	4	0.223143554	0.223143554
1389	欲取	1	4	0.223143554	0.223143554
765	欲漏	1	4	0.223143554	0.223143554
2912	略	1	4	0.223143554	0.223143554
715	恚界	1	4	0.223143554	0.223143554
16019	應知	1	4	0.223143554	0.223143554
5129	梵衆天	1	4	0.223143554	0.223143554
55566	當知	1	4	0.223143554	0.223143554
112	眞	1	4	0.223143554	0.223143554
124	總	1	4	0.223143554	0.223143554
2693	輕安	1	4	0.223143554	0.223143554
54083	隨一	1	4	0.223143554	0.223143554
4561	隨法行	1	4	0.223143554	0.223143554

1	阿毘達磨	19	5	0	0
156	愛	16	5	0	0
4293	愛樂	3	5	0	0
4036	或	1451	5	0	0
3490	以	54	5	0	0
5437	依	3	5	0	0
1979	意	53	5	0	0
3314	意識	178	5	0	0
5183	異	109	5	0	0
191	謂	1641	5	0	0
147	一	169	5	0	0
4614	一切	89	5	0	0
79	一切法	6	5	0	0
15400	一處	5	5	0	0
137	因	927	5	0	0
16258	因縁	24	5	0	0
13072	引	198	5	0	0
24081	云何	33	5	0	0
15762	怨	9	5	0	0
136	縁	1863	5	0	0
49	於	590	5	0	0
12847	憶念	4	5	0	0
232	何	56	5	0	0
4596	可	139	5	0	0
4595	果	24	5	0	0
48	我	178	5	0	0
12272	我所	16	5	0	0
29	解脱	43	5	0	0
154	界	311	5	0	0
160	皆	38	5	0	0
657	害	25	5	0	0
5181	各	3	5	0	0
15335	各別	1	5	0	0
70	眼	92	5	0	0
4077	眼識	231	5	0	0
53635	眼爲増上	1	5	0	0
14469	眼觸	25	5	0	0
14576	眼觸所生思	11	5	0	0
14496	眼觸所生受	11	5	0	0
14531	眼觸所生想	11	5	0	0
2704	喜	6	5	0	0
3330	起	132	5	0	0
100	疑	48	5	0	0
6064	義	19	5	0	0
815	及	691	5	0	0
487	業	60	5	0	0
3679	近	10	5	0	0
5100	九	14	5	0	0
4536	俱	95	5	0	0
428	苦	347	5	0	0
12578	具	39	5	0	0

4469	空	118	5	0	0
87	慧	6	5	0	0
399	結	110	5	0	0
915	見	301	5	0	0
17788	見取	8	5	0	0
3329	現	59	5	0	0
50951	現前	17	5	0	0
178	言	916	5	0	0
46	故	249	5	0	0
1627	五	54	5	0	0
4507	五根	7	5	0	0
135	後	98	5	0	0
3677	行	25	5	0	0
119	此	877	5	0	0
7238	此中	56	5	0	0
153	根	7	5	0	0
7237	差別	12	5	0	0
163	沙門	29	5	0	0
134	最	31	5	0	0
167	作	84	5	0	0
158	三	73	5	0	0
14	三界	10	5	0	0
17670	三十	5	5	0	0
14451	三和合	21	5	0	0
9	三藏法師玄奘奉詔譯	16	5	0	0
2917	散	1	5	0	0
12234	伺	7	5	0	0
12948	四	43	5	0	0
50379	四識	1	5	0	0
15688	四蘊	1	5	0	0
5459	思	28	5	0	0
118	斯	7	5	0	0
117	至	12	5	0	0
15340	事	99	5	0	0
2978	時	157	5	0	0
16107	次第	1	5	0	0
202	爾	370	5	0	0
2024	而	98	5	0	0
2204	耳	59	5	0	0
5590	耳識	12	5	0	0
4326	自	55	5	0	0
19872	自體	1	5	0	0
5	識	137	5	0	0
1908	七	53	5	0	0
1853	嫉	1	5	0	0
397	捨	312	5	0	0
4019	者	929	5	0	0
1676	邪見	38	5	0	0
62	若	2650	5	0	0
2921	寂靜	1	5	0	0
907	取	12	5	0	0

5128	種	21	5	0	0
5208	趣	63	5	0	0
2967	受	93	5	0	0
2928	修	381	5	0	0
5644	集	355	5	0	0
4621	住	118	5	0	0
3674	十	56	5	0	0
16431	十五	23	5	0	0
27566	十二	34	5	0	0
15515	十二處	3	5	0	0
56582	十八界	1	5	0	0
18038	十六	8	5	0	0
28108	出離	28	5	0	0
12	初	36	5	0	0
22	所	1127	5	0	0
53880	所起	4	5	0	0
9121	所作	13	5	0	0
12959	所識	37	5	0	0
14517	所生	3	5	0	0
150	所有	51	5	0	0
51480	所攝	6	5	0	0
32	諸	1090	5	0	0
50892	諸受	6	5	0	0
3693	諸色	19	5	0	0
15458	諸觸	1	5	0	0
16313	除	40	5	0	0
108	勝	42	5	0	0
906	上	79	5	0	0
28083	常	13	5	0	0
837	色	107	5	0	0
58673	色貪	17	5	0	0
53891	信	7	5	0	0
275	心	2616	5	0	0
55851	心住	3	5	0	0
4	身	115	5	0	0
5589	身識	19	5	0	0
12232	尋	7	5	0	0
97	是	845	5	0	0
6081	性	130	5	0	0
2023	生	292	5	0	0
2698	精進	5	5	0	0
39	聖	44	5	0	0
166	說	337	5	0	0
2202	舌	61	5	0	0
5588	舌識	18	5	0	0
17100	染汚	17	5	0	0
1904	前	20	5	0	0
17130	善法	9	5	0	0
152	想	41	5	0	0
12517	想等想	13	5	0	0
15186	相	45	5	0	0

12695	相應	256	5	0	0
2511	増	19	5	0	0
15791	増語	2	5	0	0
16044	増上	120	5	0	0
7	造	54	5	0	0
484	即	213	5	0	0
3	足	42	5	0	0
3496	其	51	5	0	0
50587	損	2	5	0	0
11601	他	31	5	0	0
55370	多	9	5	0	0
21	大	30	5	0	0
13013	大地	3	5	0	0
2	第一	44	5	0	0
5189	第五	18	5	0	0
1965	第三	7	5	0	0
3849	第四	10	5	0	0
899	第二	7	5	0	0
2054	知	42	5	0	0
46757	地	10	5	0	0
31	智	673	5	0	0
20	中	131	5	0	0
2703	定	267	5	0	0
6060	諦	11	5	0	0
5111	天	9	5	0	0
2461	等	176	5	0	0
15662	等貪	2	5	0	0
83	道	323	5	0	0
274	二	137	5	0	0
394	如	317	5	0	0
162	如是	361	5	0	0
28196	如理	174	5	0	0
16755	忍	13	5	0	0
2459	念	21	5	0	0
6112	乃至	68	5	0	0
143	之	71	5	0	0
43	能	763	5	0	0
27893	白	4	5	0	0
3672	八	18	5	0	0
56569	煩惱	1	5	0	0
174	彼	712	5	0	0
611	非	1410	5	0	0
4530	微	10	5	0	0
2199	鼻	59	5	0	0
5587	鼻識	18	5	0	0
51	不	901	5	0	0
3142	不苦不樂受	28	5	0	0
54084	不捨	12	5	0	0
207	不善	155	5	0	0
17164	不善法	8	5	0	0
53888	不忍	7	5	0	0

2497	不忘	2	5	0	0
234	不應	305	5	0	0
54367	覆	6	5	0	0
35004	分別	33	5	0	0
6118	別	124	5	0	0
94	法	310	5	0	0
4290	防護	1	5	0	0
392	亦	867	5	0	0
59	無	385	5	0	0
834	無色	21	5	0	0
59473	無色貪	10	5	0	0
12896	無智	28	5	0	0
9120	無明	24	5	0	0
6939	無漏	17	5	0	0
4928	無慚	1	5	0	0
168	無爲	30	5	0	0
3669	名	217	5	0	0
16317	名眼	1	5	0	0
15686	名色	4	5	0	0
53968	命	10	5	0	0
82	明	4	5	0	0
172	問	129	5	0	0
12722	唯	96	5	0	0
102	勇	1	5	0	0
15781	憂	2	5	0	0
171	有	1356	5	0	0
273	有一	57	5	0	0
3864	有情	71	5	0	0
17297	有身見	1	5	0	0
784	有漏	26	5	0	0
28120	猶豫	42	5	0	0
4056	由	202	5	0	0
13112	用	11	5	0	0
952	欲	35	5	0	0
249	理	201	5	0	0
8454	離	418	5	0	0
3896	了別	1388	5	0	0
2021	令	24	5	0	0
55388	劣	3	5	0	0
5213	六	39	5	0	0
5586	六識身	34	5	0	0
3697	處	106	5	0	0
4458	壞	3	5	0	0
53681	對	4	5	0	0
213	已	596	5	0	0
2506	廣	6	5	0	0
15814	惱	3	5	0	0
1847	慳	1	5	0	0
170	應	113	5	0	0
54159	懷	2	5	0	0
1567	掉舉	1	5	0	0

13009	攝	7	5	0	0
50	舉	2	5	0	0
2020	斷	98	5	0	0
12848	梵	6	5	0	0
3153	樂	36	5	0	0
67	淨	1	5	0	0
131	爲	717	5	0	0
3309	爲縁	252	5	0	0
212	當	660	5	0	0
187	瞋	29	5	0	0
2431	瞋悲	9	5	0	0
2141	經	11	5	0	0
912	與	25	5	0	0
126	蘊	26	5	0	0
12923	雖	17	5	0	0
16	覺	14	5	0	0
12280	觀見	7	5	0	0
3907	觸	54	5	0	0
14532	觸爲縁	10	5	0	0
186	貪	747	5	0	0
4526	轉	25	5	0	0
12230	隨	16	5	0	0
1648	邊執見	4	5	0	0
10	頌	15	5	0	0
50750	顯	20	5	0	0
1543	餘	75	5	0	0

No.	トークン	頻度	論書数	TF-IDF1	TF-IDF2
183	善詞	70	1	112.660655	8.447127386
6111	奈落迦	54	1	86.90964818	8.02946022
28078	撥無	39	1	62.76807924	7.505713061
2183	達越	22	1	35.40763444	6.584278947
11473	&M-402870;部盧	18	1	28.96988273	6.261311915
20059	其體	332	2	304.2085262	6.235482222
1973	調練	14	1	22.53213101	5.856836938
7324	能作證	95	2	87.04762044	5.088966019
61624	非學	74	2	67.80551487	4.860065778
16472	頗	62	2	56.81002597	4.697945807
50749	無形	5	1	8.047189646	4.199728378
270	非前非後	34	2	31.15388521	4.147462275
19755	善心	995	3	508.271501	4.036923567
4589	波羅蜜多	4	1	6.437751717	3.840592679
55299	微薄間缺	4	1	6.437751717	3.840592679
50762	有形	4	1	6.437751717	3.840592679
2181	拒逆	22	2	20.15839631	3.748584353
2013	了知	21	2	19.24210557	3.705958493
54031	生長	428	3	218.6333693	3.60598108
19879	離欲	336	3	171.6374114	3.482355128
19754	不善心	328	3	167.5508063	3.470045481
28573	暗	16	2	14.66065186	3.456788144
54363	毘&M-146590;耶	16	2	14.66065186	3.456788144
175	汝	299	3	152.7368631	3.422758334
376	般涅槃	15	2	13.74436112	3.397652094
11995	常邊	3	1	4.828313788	3.377586235
352	能離染	14	2	12.82807038	3.334434564
19817	曰	244	3	124.6414535	3.318920076
19791	體	212	3	108.2950334	3.247107211
121	悟	12	2	10.9954889	3.193187722
50238	邪定	12	2	10.9954889	3.193187722
11223	養育	12	2	10.9954889	3.193187722
4010	決定	168	3	85.81870569	3.12827778
53790	害母	11	2	10.07919816	3.113460002
53778	行相	11	2	10.07919816	3.113460002
19073	所感異熟	11	2	10.07919816	3.113460002
6680	生於人趣	11	2	10.07919816	3.113460002
17330	遍行	146	3	74.58054185	3.056579644
12698	何等	141	3	72.02641371	3.03877904
14855	色滅	10	2	9.162907415	3.026128166
6048	聚	137	3	69.98311119	3.024078007
8	設	133	3	67.93980867	3.008941325
6136	從	133	3	67.93980867	3.008941325
17555	不爲	131	3	66.91815741	3.001201395
910	繫	124	3	63.34237801	2.973149018
184	世尊	116	3	59.25577298	2.939081354
12916	阿難陀	9	2	8.246616673	2.9295873
12570	快樂	9	2	8.246616673	2.9295873
53791	害父	9	2	8.246616673	2.9295873
60776	乃至若	9	2	8.246616673	2.9295873

50621	有諸法	9	2	8.246616673	2.9295873
4009	作是	111	3	56.70164483	2.916574382
16580	等法	111	3	56.70164483	2.916574382
54120	退	109	3	55.67999357	2.907286388
176	然	106	3	54.14751669	2.893029863
7327	向	104	3	53.12586543	2.883299557
2494	圓滿	98	3	50.06091165	2.85294455
5200	沒	93	3	47.50678351	2.826193641
50217	起染	8	2	7.330325932	2.821663793
6051	見聞覺知	8	2	7.330325932	2.821663793
14900	識滅	8	2	7.330325932	2.821663793
12494	非等有	8	2	7.330325932	2.821663793
19985	世尊弟子	91	3	46.48513225	2.815088299
185	契經	87	3	44.44182973	2.792125977
4913	羅怛羅	2	1	3.218875859	2.725015304
25549	六結	7	2	6.41403519	2.699310213
17884	見道所斷	72	3	36.7794453	2.695456313
182	善說	70	3	35.75779404	2.681065907
14418	幾	67	3	34.22531715	2.658690404
2920	心定	66	3	33.71449152	2.651008671
13063	不能	66	3	33.71449152	2.651008671
2973	具壽	64	3	32.69284026	2.635289719
4606	無有	62	3	31.67118901	2.61907167
12926	曾	56	3	28.60623523	2.56707846
53789	害阿羅漢	6	2	5.497744449	2.558063371
1516	薩迦耶見	6	2	5.497744449	2.558063371
51484	内等	6	2	5.497744449	2.558063371
53788	破和合僧	6	2	5.497744449	2.558063371
50469	觸受	6	2	5.497744449	2.558063371
64582	異熟果	50	3	25.54128146	2.509187263
55416	還	49	3	25.03045583	2.498867202
28152	箭	41	3	20.94385079	2.407813436
28138	病	41	3	20.94385079	2.407813436
28148	惱害	41	3	20.94385079	2.407813436
28135	癰	41	3	20.94385079	2.407813436
61	誰	5	2	4.581453707	2.391003815
14495	觸爲緣故生受	5	2	4.581453707	2.391003815
400	棄	36	3	18.38972265	2.341378964
1724	中有	36	3	18.38972265	2.341378964
28077	損減	35	3	17.87889702	2.326988558
56603	已遍知	34	3	17.36807139	2.312180981
5634	靜	33	3	16.85724576	2.296931323
10649	諸有	31	3	15.8355945	2.264994322
57754	現觀邊	30	3	15.32476887	2.24824444
6104	安立	29	3	14.81394324	2.230926658
6097	不相雜亂	29	3	14.81394324	2.230926658
28107	清淨	28	3	14.30311762	2.213001112
55216	殺生	4	2	3.665162966	2.186539443
2009	無内眼結	4	2	3.665162966	2.186539443
2239	無内貪欲蓋	4	2	3.665162966	2.186539443
1994	有内眼結	4	2	3.665162966	2.186539443

2228	有内貪欲蓋	4	2	3.665162966	2.186539443
3654	&M-308280;芻	26	3	13.28146636	2.17514486
71	如來	26	3	13.28146636	2.17514486
55726	不得	25	3	12.77064073	2.155109915
7345	有阿羅漢果	25	3	12.77064073	2.155109915
478	領受	25	3	12.77064073	2.155109915
12824	等覺	24	3	12.2598151	2.134256993
7337	有預流果	24	3	12.2598151	2.134256993
2182	誹謗	22	3	11.23816384	2.089809352
57565	無間道	22	3	11.23816384	2.089809352
2179	所説	21	3	10.72733821	2.066045735
348	厭	20	3	10.21651258	2.041122468
6940	堪能	20	3	10.21651258	2.041122468
2011	如實	20	3	10.21651258	2.041122468
37	難	19	3	9.705686953	2.014920539
56112	已見	19	3	9.705686953	2.014920539
942	四種	17	3	8.684035695	1.958103633
76	士	17	3	8.684035695	1.958103633
2019	生已	17	3	8.684035695	1.958103633
28076	無作	17	3	8.684035695	1.958103633
17481	一切隨眠	16	3	8.173210066	1.927135022
55308	漸	16	3	8.173210066	1.927135022
55587	蟻子	3	2	2.748872224	1.922939021
58036	最後心	3	2	2.748872224	1.922939021
13022	自然	3	2	2.748872224	1.922939021
12881	自稱	3	2	2.748872224	1.922939021
53922	所發起	3	2	2.748872224	1.922939021
12283	正慧	3	2	2.748872224	1.922939021
12890	仙	3	2	2.748872224	1.922939021
73323	前時	3	2	2.748872224	1.922939021
898	第一中	3	2	2.748872224	1.922939021
55840	無學善根	3	2	2.748872224	1.922939021
53936	轉猛利	3	2	2.748872224	1.922939021
11225	命者	15	3	7.662384437	1.894167091
353	離染	15	3	7.662384437	1.894167091
53990	立	15	3	7.662384437	1.894167091
70507	都	14	3	7.151558808	1.858923764
122	&M-041070;&M-119600;南	13	3	6.640733178	1.821067512
120	教	13	3	6.640733178	1.821067512
12520	假	13	3	6.640733178	1.821067512
19764	色界繫	1079	4	240.7718944	1.781531281
50504	違	12	3	6.129907549	1.780179645
15319	生起	12	3	6.129907549	1.780179645
11989	梵志	12	3	6.129907549	1.780179645
19753	欲界繫	1048	4	233.8544442	1.775026401
19771	無色界繫	955	4	213.1020937	1.754290222
17344	有覆無記	902	4	201.2754854	1.741549435
7694	不成就	893	4	199.2671934	1.739311765
2981	爾時	11	3	5.61908192	1.735732003
221	所觀	11	3	5.61908192	1.735732003
95	破	11	3	5.61908192	1.735732003

26740	眠	11	3	5.61908192	1.735732003
3308	發生	11	3	5.61908192	1.735732003
390	所斷	874	4	195.0274659	1.734512794
7696	成就	856	4	191.0108819	1.729869176
16147	已斷	850	4	189.6720206	1.728299579
15825	未斷	825	4	184.0934318	1.721638082
17345	無覆無記	729	4	162.6716506	1.69403307
17686	一心	10	3	5.108256291	1.68704512
54001	獲得	10	3	5.108256291	1.68704512
53987	言說	10	3	5.108256291	1.68704512
2041	更	10	3	5.108256291	1.68704512
3865	宣說	10	3	5.108256291	1.68704512
54350	僧衆	10	3	5.108256291	1.68704512
54349	弟子	10	3	5.108256291	1.68704512
4054	彼彼	10	3	5.108256291	1.68704512
27837	不能了	10	3	5.108256291	1.68704512
70819	無所有	10	3	5.108256291	1.68704512
53807	猛利	10	3	5.108256291	1.68704512
225	耶	677	4	151.0681858	1.677519898
386	隨眠	676	4	150.8450423	1.677190048
16022	加行	9	3	4.597430662	1.633224268
77	開	9	3	4.597430662	1.633224268
28243	繫心	9	3	4.597430662	1.633224268
53802	血	9	3	4.597430662	1.633224268
53799	勃	9	3	4.597430662	1.633224268
53792	惡心	9	3	4.597430662	1.633224268
53850	餓鬼	1	1	1.609437929	1.609437929
2909	不掉動心	1	1	1.609437929	1.609437929
2910	掉動心	1	1	1.609437929	1.609437929
20829	色界	483	4	107.7783364	1.602174446
4555	得	481	4	107.3320493	1.601248538
9126	未	450	4	100.4145991	1.586382784
132	類	441	4	98.40630716	1.58187468
13934	安	8	3	4.086605033	1.573057674
15531	意處	8	3	4.086605033	1.573057674
54144	言論	8	3	4.086605033	1.573057674
5106	種種	8	3	4.086605033	1.573057674
10618	福田	8	3	4.086605033	1.573057674
2970	領納	8	3	4.086605033	1.573057674
125	補特伽羅	400	4	89.25742146	1.560100258
15775	&M-194100;惱	2	2	1.832581483	1.551415092
14350	可施設	2	2	1.832581483	1.551415092
905	拘礙	2	2	1.832581483	1.551415092
3492	降伏	2	2	1.832581483	1.551415092
17651	識中	2	2	1.832581483	1.551415092
3491	執持	2	2	1.832581483	1.551415092
1799	邪業	2	2	1.832581483	1.551415092
1798	邪語	2	2	1.832581483	1.551415092
1797	邪命	2	2	1.832581483	1.551415092
60441	住得	2	2	1.832581483	1.551415092
15776	心熱惱	2	2	1.832581483	1.551415092

5652	是出	2	2	1.832581483	1.551415092
5617	是無常	2	2	1.832581483	1.551415092
15811	大災	2	2	1.832581483	1.551415092
16154	得生起	2	2	1.832581483	1.551415092
6098	捺落迦	2	2	1.832581483	1.551415092
2495	令住	2	2	1.832581483	1.551415092
53837	攝録	2	2	1.832581483	1.551415092
21563	無色界	358	4	79.88539221	1.535346595
2018	未生	357	4	79.66224865	1.534722417
45	今	321	4	71.62908072	1.511003449
16066	已生	317	4	70.73650651	1.508205374
4592	施設	7	3	3.575779404	1.504846416
64	正法	7	3	3.575779404	1.504846416
12880	大衆	7	3	3.575779404	1.504846416
4787	非法	7	3	3.575779404	1.504846416
51021	無覆無記法	7	3	3.575779404	1.504846416
2742	離貪	7	3	3.575779404	1.504846416
4315	梵行	7	3	3.575779404	1.504846416
716	欲界	312	4	69.62078874	1.504657707
4294	學	301	4	67.16620965	1.496648433
12538	執	300	4	66.9430661	1.495905858
58	滅	287	4	64.0421999	1.48602054
164	過去	278	4	62.03390791	1.478910941
17322	見苦	268	4	59.80247238	1.47073627
16417	隨增	261	4	58.2404675	1.464830425
161	未來	233	4	51.992448	1.439507658
9146	無學	224	4	49.98415602	1.430717497
55133	悔	6	3	3.064953775	1.426102297
11477	外道	6	3	3.064953775	1.426102297
51495	愚夫	6	3	3.064953775	1.426102297
53933	固	6	3	3.064953775	1.426102297
51486	思擇	6	3	3.064953775	1.426102297
11476	出家	6	3	3.064953775	1.426102297
55	照	6	3	3.064953775	1.426102297
1972	心受	6	3	3.064953775	1.426102297
4531	鈍	6	3	3.064953775	1.426102297
13006	汝等	6	3	3.064953775	1.426102297
2028	如實知	6	3	3.064953775	1.426102297
50525	破壞	6	3	3.064953775	1.426102297
12843	婆羅門	6	3	3.064953775	1.426102297
13075	不證涅槃	6	3	3.064953775	1.426102297
55134	愧	6	3	3.064953775	1.426102297
54569	隱覆	6	3	3.064953775	1.426102297
169	現在	207	4	46.19071561	1.413105388
311	則	182	4	40.61212676	1.384384111
391	纏	182	4	40.61212676	1.384384111
44	善	178	4	39.71955255	1.379425161
3857	異生	173	4	38.60383478	1.373067365
17332	見集	149	4	33.24838949	1.339741926
3757	現行	5	3	2.554128146	1.332967772
54022	助伴	5	3	2.554128146	1.332967772

2960	身受	5	3	2.554128146	1.332967772
2728	有貪心	5	3	2.554128146	1.332967772
365	已解	5	3	2.554128146	1.332967772
411	異熟	142	4	31.68638462	1.329004426
6	阿羅漢	136	4	30.3475233	1.319370834
233	應說	136	4	30.3475233	1.319370834
157	縛	135	4	30.12437974	1.317724011
195	復	121	4	27.00036999	1.29329331
200	答	115	4	25.66150867	1.281944582
129	四句	100	4	22.31435537	1.250757605
385	隨煩惱	100	4	22.31435537	1.250757605
2989	在	99	4	22.09121181	1.248514937
1749	所餘	99	4	22.09121181	1.248514937
12933	無間	96	4	21.42178115	1.24164844
15907	廣說	94	4	20.97549404	1.236950507
14408	無常	90	4	20.08291983	1.227247085
7329	阿羅漢果	89	4	19.85977627	1.224753835
53975	&M-106610; 求	4	3	2.043302516	1.218980326
9145	&M-386550;	4	3	2.043302516	1.218980326
5184	一切種	4	3	2.043302516	1.218980326
15864	往	4	3	2.043302516	1.218980326
54146	開示	4	3	2.043302516	1.218980326
15802	究竟	4	3	2.043302516	1.218980326
159	垢	4	3	2.043302516	1.218980326
53832	好惡	4	3	2.043302516	1.218980326
15529	香處	4	3	2.043302516	1.218980326
55591	殺	4	3	2.043302516	1.218980326
54141	遮止	4	3	2.043302516	1.218980326
5103	種種想	4	3	2.043302516	1.218980326
54399	受持	4	3	2.043302516	1.218980326
4789	少欲	4	3	2.043302516	1.218980326
15778	擾惱	4	3	2.043302516	1.218980326
5188	超過	4	3	2.043302516	1.218980326
12844	如法	4	3	2.043302516	1.218980326
2127	不知	4	3	2.043302516	1.218980326
53839	母	4	3	2.043302516	1.218980326
15523	法處	4	3	2.043302516	1.218980326
15522	味處	4	3	2.043302516	1.218980326
93	路	4	3	2.043302516	1.218980326
15685	六處	4	3	2.043302516	1.218980326
54392	勸	4	3	2.043302516	1.218980326
4303	慚	4	3	2.043302516	1.218980326
4627	纏心	4	3	2.043302516	1.218980326
3863	差	4	3	2.043302516	1.218980326
15521	聲處	4	3	2.043302516	1.218980326
1463	食欲蓋	4	3	2.043302516	1.218980326
3482	齒	4	3	2.043302516	1.218980326
50229	善根	85	4	18.96720206	1.214492553
209	觀	85	4	18.96720206	1.214492553
35208	苦集滅道	84	4	18.74405851	1.21185177
429	感	83	4	18.52091495	1.20917936

19893	滅道	83	4	18.52091495	1.20917936
86	語	77	4	17.18205363	1.192435742
16750	現在前	74	4	16.51262297	1.183567944
17821	見滅	72	4	16.06633586	1.177454039
3909	墮	71	4	15.84319231	1.174333099
9473	正	70	4	15.62004876	1.17116789
11036	先	68	4	15.17376165	1.164699507
3761	同	67	4	14.95061809	1.161393617
20714	見所斷	66	4	14.72747454	1.158038011
2919	不定	62	4	13.83490033	1.144086996
4330	已得	62	4	13.83490033	1.144086996
7323	預流果	58	4	12.94232611	1.129205246
70175	心捨	51	4	11.38032124	1.100505107
423	世	51	4	11.38032124	1.100505107
4532	成	51	4	11.38032124	1.100505107
35286	非所斷	50	4	11.15717768	1.096086278
58332	未得	50	4	11.15717768	1.096086278
4813	入	47	4	10.48774702	1.082279181
78	邪	45	4	10.04145991	1.072575758
12834	諸法	45	4	10.04145991	1.072575758
28121	僂	45	4	10.04145991	1.072575758
12871	安隱	3	3	1.532476887	1.072024949
16035	威儀	3	3	1.532476887	1.072024949
2930	解脫心	3	3	1.532476887	1.072024949
908	蓋	3	3	1.532476887	1.072024949
55877	還生	3	3	1.532476887	1.072024949
4050	魚	3	3	1.532476887	1.072024949
12944	五力	3	3	1.532476887	1.072024949
16033	工巧	3	3	1.532476887	1.072024949
12529	此義中	3	3	1.532476887	1.072024949
53892	哉	3	3	1.532476887	1.072024949
3151	三受	3	3	1.532476887	1.072024949
914	支	3	3	1.532476887	1.072024949
15749	死	3	3	1.532476887	1.072024949
15528	耳處	3	3	1.532476887	1.072024949
12960	自覆	3	3	1.532476887	1.072024949
53827	酒	3	3	1.532476887	1.072024949
5887	諸&M-308280;芻	3	3	1.532476887	1.072024949
15526	身處	3	3	1.532476887	1.072024949
12831	正等覺	3	3	1.532476887	1.072024949
15525	舌處	3	3	1.532476887	1.072024949
12937	宣	3	3	1.532476887	1.072024949
55207	速	3	3	1.532476887	1.072024949
55380	多分	3	3	1.532476887	1.072024949
7236	天人	3	3	1.532476887	1.072024949
12845	天魔	3	3	1.532476887	1.072024949
15524	鼻處	3	3	1.532476887	1.072024949
60424	不動	3	3	1.532476887	1.072024949
53830	朋友	3	3	1.532476887	1.072024949
53854	勿	3	3	1.532476887	1.072024949
13017	葉	3	3	1.532476887	1.072024949

74	力	3	3	1.532476887	1.072024949
12885	輪	3	3	1.532476887	1.072024949
12935	傳	3	3	1.532476887	1.072024949
53824	姪	3	3	1.532476887	1.072024949
13019	爲他	3	3	1.532476887	1.072024949
53945	發起	3	3	1.532476887	1.072024949
12899	豈	3	3	1.532476887	1.072024949
13014	齊	3	3	1.532476887	1.072024949
28141	障	44	4	9.818316361	1.067561085
9129	慢	44	4	9.818316361	1.067561085
12889	尊	43	4	9.595172807	1.062431122
35005	心所	41	4	9.1488857	1.05180323
5635	妙	38	4	8.479455039	1.034847465
12895	位	37	4	8.256311485	1.028896617
272	和合	37	4	8.256311485	1.028896617
387	遍知	36	4	8.033167931	1.022782713
16949	無記	35	4	7.810024378	1.016496563
1971	覺支	35	4	7.810024378	1.016496563
12473	慈	34	4	7.586880824	1.010028181
16751	苦法	32	4	7.140593717	0.996500187
28119	惑	32	4	7.140593717	0.996500187
28563	愚癡	29	4	6.471163056	0.974533919
19969	見道	29	4	6.471163056	0.974533919
4401	又	29	4	6.471163056	0.974533919
193	癡	29	4	6.471163056	0.974533919
8120	不還果	28	4	6.248019502	0.966703517
6067	證	28	4	6.248019502	0.966703517
14428	色爲縁生眼識	27	4	6.024875949	0.958588312
17749	共	26	4	5.801732395	0.950166801
28187	出	26	4	5.801732395	0.950166801
4047	師	25	4	5.578588841	0.941414951
3908	聲	25	4	5.578588841	0.941414951
6099	傍生	24	4	5.355445288	0.932305786
7975	望	23	4	5.132301734	0.922808883
24328	過去欲	1	2	0.916290741	0.916290741
53898	我母	1	2	0.916290741	0.916290741
50771	空一顯色	1	2	0.916290741	0.916290741
15	稽首	1	2	0.916290741	0.916290741
42	至誠	1	2	0.916290741	0.916290741
55296	邪勤	1	2	0.916290741	0.916290741
55290	邪思惟	1	2	0.916290741	0.916290741
55292	邪念	1	2	0.916290741	0.916290741
54086	衆具	1	2	0.916290741	0.916290741
55410	衆色	1	2	0.916290741	0.916290741
55329	十善業道	1	2	0.916290741	0.916290741
55409	震雷	1	2	0.916290741	0.916290741
55404	垂	1	2	0.916290741	0.916290741
55460	清冷水	1	2	0.916290741	0.916290741
15009	生眼觸	1	2	0.916290741	0.916290741
90	聖賢	1	2	0.916290741	0.916290741
55459	入清涼池	1	2	0.916290741	0.916290741

55447	熱渴	1	2	0.916290741	0.916290741
15835	非福行	1	2	0.916290741	0.916290741
50784	表業	1	2	0.916290741	0.916290741
5198	不作意	1	2	0.916290741	0.916290741
15834	不動行	1	2	0.916290741	0.916290741
15836	福行	1	2	0.916290741	0.916290741
5176	無想天	1	2	0.916290741	0.916290741
51565	滅盡定	1	2	0.916290741	0.916290741
56065	有學善根	1	2	0.916290741	0.916290741
4516	利故	1	2	0.916290741	0.916290741
4316	來詣	1	2	0.916290741	0.916290741
55462	飲已	1	2	0.916290741	0.916290741
4456	稱言	1	2	0.916290741	0.916290741
54100	竊	1	2	0.916290741	0.916290741
50243	瞻部洲	1	2	0.916290741	0.916290741
6101	人趣	22	4	4.90915818	0.912889758
2184	便	22	4	4.90915818	0.912889758
5104	有色	22	4	4.90915818	0.912889758
56585	眼界	21	4	4.686014627	0.902509117
27562	青	20	4	4.462871073	0.891621906
14841	不可得	19	4	4.239727519	0.880176138
39639	願	18	4	4.016583966	0.868111386
11252	順	18	4	4.016583966	0.868111386
12531	諸蘊	18	4	4.016583966	0.868111386
36	佛	18	4	4.016583966	0.868111386
4400	異語	2	3	1.021651258	0.864902977
23	王	2	3	1.021651258	0.864902977
40	海	2	3	1.021651258	0.864902977
1466	疑蓋	2	3	1.021651258	0.864902977
16224	苦滅聖諦	2	3	1.021651258	0.864902977
55221	愚	2	3	1.021651258	0.864902977
51508	現觀	2	3	1.021651258	0.864902977
15763	五識相應	2	3	1.021651258	0.864902977
15724	後有	2	3	1.021651258	0.864902977
50772	光明	2	3	1.021651258	0.864902977
15760	愁	2	3	1.021651258	0.864902977
15812	衆苦	2	3	1.021651258	0.864902977
14509	所受	2	3	1.021651258	0.864902977
4797	所有法	2	3	1.021651258	0.864902977
55513	傷	2	3	1.021651258	0.864902977
149	尋思	2	3	1.021651258	0.864902977
15801	積集	2	3	1.021651258	0.864902977
52130	切心	2	3	1.021651258	0.864902977
54139	其中	2	3	1.021651258	0.864902977
12460	第二中	2	3	1.021651258	0.864902977
15757	歎	2	3	1.021651258	0.864902977
38	池	2	3	1.021651258	0.864902977
16054	展轉	2	3	1.021651258	0.864902977
68	燈	2	3	1.021651258	0.864902977
50181	南	2	3	1.021651258	0.864902977
3033	二受	2	3	1.021651258	0.864902977

5648	如是行	2	3	1.021651258	0.864902977
55400	熱	2	3	1.021651258	0.864902977
5649	彼道	2	3	1.021651258	0.864902977
5631	彼滅	2	3	1.021651258	0.864902977
16079	不離	2	3	1.021651258	0.864902977
55236	不與取	2	3	1.021651258	0.864902977
55883	復有一類	2	3	1.021651258	0.864902977
14378	物	2	3	1.021651258	0.864902977
53829	放逸處	2	3	1.021651258	0.864902977
15625	有受	2	3	1.021651258	0.864902977
50341	有色法	2	3	1.021651258	0.864902977
50582	養	2	3	1.021651258	0.864902977
55235	欲邪行	2	3	1.021651258	0.864902977
55274	履	2	3	1.021651258	0.864902977
55234	離間語	2	3	1.021651258	0.864902977
53838	專	2	3	1.021651258	0.864902977
15853	惡趣	2	3	1.021651258	0.864902977
11	歸	2	3	1.021651258	0.864902977
15709	爲取	2	3	1.021651258	0.864902977
3655	爲彼	2	3	1.021651258	0.864902977
15750	發言	2	3	1.021651258	0.864902977
4288	證得	2	3	1.021651258	0.864902977
15789	顯了	2	3	1.021651258	0.864902977
55233	僞惡語	2	3	1.021651258	0.864902977
56583	眼識界	17	4	3.793440412	0.855356854
4072	既	17	4	3.793440412	0.855356854
56596	香界	17	4	3.793440412	0.855356854
12870	有緣	17	4	3.793440412	0.855356854
56602	眼界	16	4	3.570296858	0.84182886
3870	居	16	4	3.570296858	0.84182886
11236	順苦受	16	4	3.570296858	0.84182886
11235	順樂受	16	4	3.570296858	0.84182886
56123	彼同分	16	4	3.570296858	0.84182886
3871	有無	16	4	3.570296858	0.84182886
659	恚	16	4	3.570296858	0.84182886
15530	眼處	15	4	3.347153305	0.827427505
4328	記	15	4	3.347153305	0.827427505
53976	種類	15	4	3.347153305	0.827427505
15527	色處	15	4	3.347153305	0.827427505
12530	相續	15	4	3.347153305	0.827427505
4492	五種	14	4	3.124009751	0.812032191
3917	香	14	4	3.124009751	0.812032191
57	所知	14	4	3.124009751	0.812032191
3670	夫	14	4	3.124009751	0.812032191
3910	味	14	4	3.124009751	0.812032191
4065	數	14	4	3.124009751	0.812032191
6046	八種	13	4	2.900866197	0.795495474
1518	分	13	4	2.900866197	0.795495474
17098	梵世	13	4	2.900866197	0.795495474
50459	可意	12	4	2.677722644	0.77763446
18550	且	12	4	2.677722644	0.77763446

3134	苦受	12	4	2.677722644	0.77763446
16180	聞	12	4	2.677722644	0.77763446
4809	減定	12	4	2.677722644	0.77763446
4937	惡	12	4	2.677722644	0.77763446
3127	樂受	12	4	2.677722644	0.77763446
938	瀑流	12	4	2.677722644	0.77763446
56598	意識界	11	4	2.45457909	0.758218432
2963	一者	11	4	2.45457909	0.758218432
909	下	11	4	2.45457909	0.758218432
6059	勝義	11	4	2.45457909	0.758218432
54	人	11	4	2.45457909	0.758218432
26738	睡眠	11	4	2.45457909	0.758218432
4291	世間	11	4	2.45457909	0.758218432
2956	二者	11	4	2.45457909	0.758218432
56600	法界	11	4	2.45457909	0.758218432
7610	作證	10	4	2.231435537	0.736950579
12577	使	10	4	2.231435537	0.736950579
12569	思惟	10	4	2.231435537	0.736950579
1387	取戒禁	10	4	2.231435537	0.736950579
2460	内	10	4	2.231435537	0.736950579
180	不善根	10	4	2.231435537	0.736950579
12229	法中	10	4	2.231435537	0.736950579
12478	有爲	10	4	2.231435537	0.736950579
54029	處得	10	4	2.231435537	0.736950579
53923	熾盛	10	4	2.231435537	0.736950579
3132	三種	9	4	2.008291983	0.713440059
128	次	9	4	2.008291983	0.713440059
12859	正見	9	4	2.008291983	0.713440059
5650	能斷	9	4	2.008291983	0.713440059
11000	非學非無學	9	4	2.008291983	0.713440059
5178	無想	9	4	2.008291983	0.713440059
50891	已滅	9	4	2.008291983	0.713440059
130	雜	9	4	2.008291983	0.713440059
110	求	8	4	1.785148429	0.687157534
6102	五趣	8	4	1.785148429	0.687157534
57186	不還	8	4	1.785148429	0.687157534
15739	棄捨	7	4	1.562004876	0.657360864
53797	故思	7	4	1.562004876	0.657360864
4310	終	7	4	1.562004876	0.657360864
50747	色有	7	4	1.562004876	0.657360864
16064	染	7	4	1.562004876	0.657360864
50486	大種	7	4	1.562004876	0.657360864
16202	不見	7	4	1.562004876	0.657360864
103	本	7	4	1.562004876	0.657360864
56592	味界	7	4	1.562004876	0.657360864
5249	無所有處	7	4	1.562004876	0.657360864
10621	量	7	4	1.562004876	0.657360864
3692	隨順	7	4	1.562004876	0.657360864
16034	語業	6	4	1.338861322	0.622963133
56590	耳識界	6	4	1.338861322	0.622963133
5219	識無邊處	6	4	1.338861322	0.622963133

51481	取蘊	6	4	1.338861322	0.622963133
50488	諸根	6	4	1.338861322	0.622963133
3869	食	6	4	1.338861322	0.622963133
13084	神	6	4	1.338861322	0.622963133
16032	身業	6	4	1.338861322	0.622963133
9130	全	6	4	1.338861322	0.622963133
372	脱	6	4	1.338861322	0.622963133
13083	通	6	4	1.338861322	0.622963133
51485	等生	6	4	1.338861322	0.622963133
12269	非我	6	4	1.338861322	0.622963133
14833	不生	6	4	1.338861322	0.622963133
51478	有取	6	4	1.338861322	0.622963133
50345	五識	5	4	1.115717768	0.582279253
54032	事得	5	4	1.115717768	0.582279253
54028	衆同分	5	4	1.115717768	0.582279253
13320	身念住	5	4	1.115717768	0.582279253
56589	舌識界	5	4	1.115717768	0.582279253
55314	増長	5	4	1.115717768	0.582279253
25524	二十	5	4	1.115717768	0.582279253
364	能解脱	5	4	1.115717768	0.582279253
56588	鼻識界	5	4	1.115717768	0.582279253
13319	法念住	5	4	1.115717768	0.582279253
49342	有見	5	4	1.115717768	0.582279253
2035	來	5	4	1.115717768	0.582279253
2684	擇法	5	4	1.115717768	0.582279253
12782	意識相應	4	4	0.892574215	0.532486207
27904	黄	4	4	0.892574215	0.532486207
155	火	4	4	0.892574215	0.532486207
4624	外	4	4	0.892574215	0.532486207
3143	三者	4	4	0.892574215	0.532486207
12942	四念住	4	4	0.892574215	0.532486207
12941	七等覺支	4	4	0.892574215	0.532486207
5253	少	4	4	0.892574215	0.532486207
56597	身識界	4	4	0.892574215	0.532486207
27897	赤	4	4	0.892574215	0.532486207
2955	二種	4	4	0.892574215	0.532486207
2918	不寂靜	4	4	0.892574215	0.532486207
2029	不復	4	4	0.892574215	0.532486207
50373	無見	4	4	0.892574215	0.532486207
10626	無量	4	4	0.892574215	0.532486207
53914	命根	4	4	0.892574215	0.532486207
3661	利	4	4	0.892574215	0.532486207
50372	對法	4	4	0.892574215	0.532486207
92	發	4	4	0.892574215	0.532486207
73	藏	4	4	0.892574215	0.532486207
15520	觸處	4	4	0.892574215	0.532486207
2429	&M-108120;沈睡眠	1	3	0.510825629	0.510825629
1484	&M-108120;沈睡眠蓋	1	3	0.510825629	0.510825629
618	意惡行	1	3	0.510825629	0.510825629
54077	衣鉢	1	3	0.510825629	0.510825629
55406	雲	1	3	0.510825629	0.510825629

54112	下賤	1	3	0.510825629	0.510825629
55189	何事	1	3	0.510825629	0.510825629
689	害尋	1	3	0.510825629	0.510825629
55637	希求	1	3	0.510825629	0.510825629
71730	起欲	1	3	0.510825629	0.510825629
4301	久	1	3	0.510825629	0.510825629
55188	供養	1	3	0.510825629	0.510825629
47	境	1	3	0.510825629	0.510825629
55565	現法中	1	3	0.510825629	0.510825629
50296	行隨法行	1	3	0.510825629	0.510825629
53841	告	1	3	0.510825629	0.510825629
14017	此等	1	3	0.510825629	0.510825629
16067	今時	1	3	0.510825629	0.510825629
66	根本	1	3	0.510825629	0.510825629
55317	三種惡行	1	3	0.510825629	0.510825629
50263	三十三天	1	3	0.510825629	0.510825629
13	讚	1	3	0.510825629	0.510825629
55415	暫	1	3	0.510825629	0.510825629
50261	四大王衆天	1	3	0.510825629	0.510825629
16056	事業	1	3	0.510825629	0.510825629
5133	初生	1	3	0.510825629	0.510825629
53897	所愛	1	3	0.510825629	0.510825629
5440	諸天	1	3	0.510825629	0.510825629
91	勝慧	1	3	0.510825629	0.510825629
55187	承事	1	3	0.510825629	0.510825629
4505	上品	1	3	0.510825629	0.510825629
4562	信解	1	3	0.510825629	0.510825629
65	心中	1	3	0.510825629	0.510825629
55186	親近	1	3	0.510825629	0.510825629
16721	正性離生	1	3	0.510825629	0.510825629
4930	正知	1	3	0.510825629	0.510825629
14352	生滅	1	3	0.510825629	0.510825629
27	聖衆	1	3	0.510825629	0.510825629
50258	西	1	3	0.510825629	0.510825629
15857	善趣	1	3	0.510825629	0.510825629
50270	他化自在天	1	3	0.510825629	0.510825629
4788	大欲	1	3	0.510825629	0.510825629
4517	調善	1	3	0.510825629	0.510825629
65652	長	1	3	0.510825629	0.510825629
41	頂禮	1	3	0.510825629	0.510825629
50257	東	1	3	0.510825629	0.510825629
50227	那落迦	1	3	0.510825629	0.510825629
16201	不聞	1	3	0.510825629	0.510825629
53699	法爲縁生意識	1	3	0.510825629	0.510825629
55321	妙行	1	3	0.510825629	0.510825629
55144	無有見	1	3	0.510825629	0.510825629
55470	毛	1	3	0.510825629	0.510825629
55399	夜分	1	3	0.510825629	0.510825629
50264	夜摩天	1	3	0.510825629	0.510825629
5197	有對想	1	3	0.510825629	0.510825629
54102	要	1	3	0.510825629	0.510825629

812	欲愛	1	3	0.510825629	0.510825629
687	欲尋	1	3	0.510825629	0.510825629
646	欲想	1	3	0.510825629	0.510825629
2897	離癡	1	3	0.510825629	0.510825629
2896	離瞋	1	3	0.510825629	0.510825629
60420	已入	1	3	0.510825629	0.510825629
50276	廣果天	1	3	0.510825629	0.510825629
686	恚尋	1	3	0.510825629	0.510825629
148	惡行	1	3	0.510825629	0.510825629
2430	掉舉惡作	1	3	0.510825629	0.510825629
1483	掉舉惡作蓋	1	3	0.510825629	0.510825629
55165	斷壞	1	3	0.510825629	0.510825629
50271	樂變化天	1	3	0.510825629	0.510825629
35	飲	1	3	0.510825629	0.510825629
55461	沐浴	1	3	0.510825629	0.510825629
1464	瞋恚蓋	1	3	0.510825629	0.510825629
55412	纔	1	3	0.510825629	0.510825629
111	聰明	1	3	0.510825629	0.510825629
50262	觀史多天	1	3	0.510825629	0.510825629
55408	隱沒	1	3	0.510825629	0.510825629
8010	一來果	3	4	0.669430661	0.468291806
53913	益	3	4	0.669430661	0.468291806
12975	解	3	4	0.669430661	0.468291806
55386	俱行	3	4	0.669430661	0.468291806
50623	此法	3	4	0.669430661	0.468291806
3487	持	3	4	0.669430661	0.468291806
56595	耳界	3	4	0.669430661	0.468291806
12540	受蘊	3	4	0.669430661	0.468291806
50457	色爲緣	3	4	0.669430661	0.468291806
56601	身界	3	4	0.669430661	0.468291806
12943	正斷	3	4	0.669430661	0.468291806
56594	舌界	3	4	0.669430661	0.468291806
19	日	3	4	0.669430661	0.468291806
14465	能觸	3	4	0.669430661	0.468291806
12940	八聖道支	3	4	0.669430661	0.468291806
56593	鼻界	3	4	0.669430661	0.468291806
60192	不退	3	4	0.669430661	0.468291806
12805	不與	3	4	0.669430661	0.468291806
12875	怖	3	4	0.669430661	0.468291806
12519	法性	3	4	0.669430661	0.468291806
55375	律儀	3	4	0.669430661	0.468291806
55379	惡不善法	3	4	0.669430661	0.468291806
56591	聲界	3	4	0.669430661	0.468291806
56599	觸界	3	4	0.669430661	0.468291806
3856	靜慮	3	4	0.669430661	0.468291806
5207	虛空	2	4	0.446287107	0.37781488
15710	欣喜	2	4	0.446287107	0.37781488
14409	俱生	2	4	0.446287107	0.37781488
16105	苦集聖諦	2	4	0.446287107	0.37781488
5225	具足	2	4	0.446287107	0.37781488
4523	慧解脫	2	4	0.446287107	0.37781488

5149	光	2	4	0.446287107	0.37781488
179	三不善根	2	4	0.446287107	0.37781488
13358	受念住	2	4	0.446287107	0.37781488
2499	修習	2	4	0.446287107	0.37781488
53835	習	2	4	0.446287107	0.37781488
15748	熟	2	4	0.446287107	0.37781488
14468	所觸	2	4	0.446287107	0.37781488
15827	諸行	2	4	0.446287107	0.37781488
5891	諸漏	2	4	0.446287107	0.37781488
13366	心念住	2	4	0.446287107	0.37781488
55266	深	2	4	0.446287107	0.37781488
4537	身證	2	4	0.446287107	0.37781488
51507	世俗	2	4	0.446287107	0.37781488
5651	是道	2	4	0.446287107	0.37781488
5633	是滅	2	4	0.446287107	0.37781488
5632	是離	2	4	0.446287107	0.37781488
50487	增益	2	4	0.446287107	0.37781488
53846	地獄	2	4	0.446287107	0.37781488
2503	智作證	2	4	0.446287107	0.37781488
26	智者	2	4	0.446287107	0.37781488
50485	長養	2	4	0.446287107	0.37781488
4399	定中	2	4	0.446287107	0.37781488
15777	等起	2	4	0.446287107	0.37781488
15751	熱惱	2	4	0.446287107	0.37781488
5265	非想非非想處	2	4	0.446287107	0.37781488
16284	平等	2	4	0.446287107	0.37781488
5166	遍淨天	2	4	0.446287107	0.37781488
50350	無色法	2	4	0.446287107	0.37781488
55228	無味	2	4	0.446287107	0.37781488
948	無明瀑流	2	4	0.446287107	0.37781488
4927	無羞	2	4	0.446287107	0.37781488
5206	無邊	2	4	0.446287107	0.37781488
50398	有漏法	2	4	0.446287107	0.37781488
151	漏	2	4	0.446287107	0.37781488
15742	老	2	4	0.446287107	0.37781488
4459	毀	2	4	0.446287107	0.37781488
4289	惡作	2	4	0.446287107	0.37781488
53805	瞋癡	2	4	0.446287107	0.37781488
4796	與心相應	2	4	0.446287107	0.37781488
4578	隨信	2	4	0.446287107	0.37781488
16046	意業	1	4	0.223143554	0.223143554
5107	一分	1	4	0.223143554	0.223143554
16045	因故	1	4	0.223143554	0.223143554
50781	影	1	4	0.223143554	0.223143554
8442	遠離	1	4	0.223143554	0.223143554
15663	可愛	1	4	0.223143554	0.223143554
4470	過	1	4	0.223143554	0.223143554
1412	我語取	1	4	0.223143554	0.223143554
738	害界	1	4	0.223143554	0.223143554
5205	空無邊處具足住	1	4	0.223143554	0.223143554
5204	空無邊處天	1	4	0.223143554	0.223143554

4508	慧根	1	4	0.223143554	0.223143554
50216	五識身	1	4	0.223143554	0.223143554
598	語惡行	1	4	0.223143554	0.223143554
55198	好	1	4	0.223143554	0.223143554
26081	四十	1	4	0.223143554	0.223143554
28	所依	1	4	0.223143554	0.223143554
4506	所謂	1	4	0.223143554	0.223143554
55608	所得	1	4	0.223143554	0.223143554
16081	所了	1	4	0.223143554	0.223143554
4344	所證	1	4	0.223143554	0.223143554
5190	色想	1	4	0.223143554	0.223143554
4504	信根	1	4	0.223143554	0.223143554
50305	信勝解	1	4	0.223143554	0.223143554
597	身惡行	1	4	0.223143554	0.223143554
107	水	1	4	0.223143554	0.223143554
50246	正定	1	4	0.223143554	0.223143554
4501	精進根	1	4	0.223143554	0.223143554
3866	聖諦	1	4	0.223143554	0.223143554
55167	善業	1	4	0.223143554	0.223143554
54096	損害	1	4	0.223143554	0.223143554
4503	定根	1	4	0.223143554	0.223143554
55403	度	1	4	0.223143554	0.223143554
4502	念根	1	4	0.223143554	0.223143554
5273	非想非非想處天	1	4	0.223143554	0.223143554
15332	不作	1	4	0.223143554	0.223143554
55452	風	1	4	0.223143554	0.223143554
50239	北	1	4	0.223143554	0.223143554
56291	未來世	1	4	0.223143554	0.223143554
16722	未證	1	4	0.223143554	0.223143554
25	妙法	1	4	0.223143554	0.223143554
55180	無罪	1	4	0.223143554	0.223143554
5248	無所有處具足住	1	4	0.223143554	0.223143554
14361	無生	1	4	0.223143554	0.223143554
763	無明漏	1	4	0.223143554	0.223143554
5220	無邊識	1	4	0.223143554	0.223143554
55450	悶	1	4	0.223143554	0.223143554
55179	有罪	1	4	0.223143554	0.223143554
5310	有想	1	4	0.223143554	0.223143554
32499	猶	1	4	0.223143554	0.223143554
1389	欲取	1	4	0.223143554	0.223143554
765	欲漏	1	4	0.223143554	0.223143554
2912	略	1	4	0.223143554	0.223143554
715	恚界	1	4	0.223143554	0.223143554
16019	應知	1	4	0.223143554	0.223143554
5129	梵衆天	1	4	0.223143554	0.223143554
55566	當知	1	4	0.223143554	0.223143554
112	眞	1	4	0.223143554	0.223143554
124	總	1	4	0.223143554	0.223143554
2693	輕安	1	4	0.223143554	0.223143554
54083	隨一	1	4	0.223143554	0.223143554
4561	隨法行	1	4	0.223143554	0.223143554

1	阿毘達磨	19	5	0	0
156	愛	16	5	0	0
4293	愛樂	3	5	0	0
4036	或	1451	5	0	0
3490	以	54	5	0	0
5437	依	3	5	0	0
1979	意	53	5	0	0
3314	意識	178	5	0	0
5183	異	109	5	0	0
191	謂	1641	5	0	0
147	一	169	5	0	0
4614	一切	89	5	0	0
79	一切法	6	5	0	0
15400	一處	5	5	0	0
137	因	927	5	0	0
16258	因縁	24	5	0	0
13072	引	198	5	0	0
24081	云何	33	5	0	0
15762	怨	9	5	0	0
136	縁	1863	5	0	0
49	於	590	5	0	0
12847	憶念	4	5	0	0
232	何	56	5	0	0
4596	可	139	5	0	0
4595	果	24	5	0	0
48	我	178	5	0	0
12272	我所	16	5	0	0
29	解脱	43	5	0	0
154	界	311	5	0	0
160	皆	38	5	0	0
657	害	25	5	0	0
5181	各	3	5	0	0
15335	各別	1	5	0	0
70	眼	92	5	0	0
4077	眼識	231	5	0	0
53635	眼爲増上	1	5	0	0
14469	眼觸	25	5	0	0
14576	眼觸所生思	11	5	0	0
14496	眼觸所生受	11	5	0	0
14531	眼觸所生想	11	5	0	0
2704	喜	6	5	0	0
3330	起	132	5	0	0
100	疑	48	5	0	0
6064	義	19	5	0	0
815	及	691	5	0	0
487	業	60	5	0	0
3679	近	10	5	0	0
5100	九	14	5	0	0
4536	俱	95	5	0	0
428	苦	347	5	0	0
12578	具	39	5	0	0

4469	空	118	5	0	0
87	慧	6	5	0	0
399	結	110	5	0	0
915	見	301	5	0	0
17788	見取	8	5	0	0
3329	現	59	5	0	0
50951	現前	17	5	0	0
178	言	916	5	0	0
46	故	249	5	0	0
1627	五	54	5	0	0
4507	五根	7	5	0	0
135	後	98	5	0	0
3677	行	25	5	0	0
119	此	877	5	0	0
7238	此中	56	5	0	0
153	根	7	5	0	0
7237	差別	12	5	0	0
163	沙門	29	5	0	0
134	最	31	5	0	0
167	作	84	5	0	0
158	三	73	5	0	0
14	三界	10	5	0	0
17670	三十	5	5	0	0
14451	三和合	21	5	0	0
9	三藏法師玄奘奉詔譯	16	5	0	0
2917	散	1	5	0	0
12234	伺	7	5	0	0
12948	四	43	5	0	0
50379	四識	1	5	0	0
15688	四蘊	1	5	0	0
5459	思	28	5	0	0
118	斯	7	5	0	0
117	至	12	5	0	0
15340	事	99	5	0	0
2978	時	157	5	0	0
16107	次第	1	5	0	0
202	爾	370	5	0	0
2024	而	98	5	0	0
2204	耳	59	5	0	0
5590	耳識	12	5	0	0
4326	自	55	5	0	0
19872	自體	1	5	0	0
5	識	137	5	0	0
1908	七	53	5	0	0
1853	嫉	1	5	0	0
397	捨	312	5	0	0
4019	者	929	5	0	0
1676	邪見	38	5	0	0
62	若	2650	5	0	0
2921	寂靜	1	5	0	0
907	取	12	5	0	0

5128	種	21	5	0	0
5208	趣	63	5	0	0
2967	受	93	5	0	0
2928	修	381	5	0	0
5644	集	355	5	0	0
4621	住	118	5	0	0
3674	十	56	5	0	0
16431	十五	23	5	0	0
27566	十二	34	5	0	0
15515	十二處	3	5	0	0
56582	十八界	1	5	0	0
18038	十六	8	5	0	0
28108	出離	28	5	0	0
12	初	36	5	0	0
22	所	1127	5	0	0
53880	所起	4	5	0	0
9121	所作	13	5	0	0
12959	所識	37	5	0	0
14517	所生	3	5	0	0
150	所有	51	5	0	0
51480	所攝	6	5	0	0
32	諸	1090	5	0	0
50892	諸受	6	5	0	0
3693	諸色	19	5	0	0
15458	諸觸	1	5	0	0
16313	除	40	5	0	0
108	勝	42	5	0	0
906	上	79	5	0	0
28083	常	13	5	0	0
837	色	107	5	0	0
58673	色貪	17	5	0	0
53891	信	7	5	0	0
275	心	2616	5	0	0
55851	心住	3	5	0	0
4	身	115	5	0	0
5589	身識	19	5	0	0
12232	尋	7	5	0	0
97	是	845	5	0	0
6081	性	130	5	0	0
2023	生	292	5	0	0
2698	精進	5	5	0	0
39	聖	44	5	0	0
166	說	337	5	0	0
2202	舌	61	5	0	0
5588	舌識	18	5	0	0
17100	染汚	17	5	0	0
1904	前	20	5	0	0
17130	善法	9	5	0	0
152	想	41	5	0	0
12517	想等想	13	5	0	0
15186	相	45	5	0	0

12695	相應	256	5	0	0
2511	増	19	5	0	0
15791	増語	2	5	0	0
16044	増上	120	5	0	0
7	造	54	5	0	0
484	即	213	5	0	0
3	足	42	5	0	0
3496	其	51	5	0	0
50587	損	2	5	0	0
11601	他	31	5	0	0
55370	多	9	5	0	0
21	大	30	5	0	0
13013	大地	3	5	0	0
2	第一	44	5	0	0
5189	第五	18	5	0	0
1965	第三	7	5	0	0
3849	第四	10	5	0	0
899	第二	7	5	0	0
2054	知	42	5	0	0
46757	地	10	5	0	0
31	智	673	5	0	0
20	中	131	5	0	0
2703	定	267	5	0	0
6060	諦	11	5	0	0
5111	天	9	5	0	0
2461	等	176	5	0	0
15662	等貪	2	5	0	0
83	道	323	5	0	0
274	二	137	5	0	0
394	如	317	5	0	0
162	如是	361	5	0	0
28196	如理	174	5	0	0
16755	忍	13	5	0	0
2459	念	21	5	0	0
6112	乃至	68	5	0	0
143	之	71	5	0	0
43	能	763	5	0	0
27893	白	4	5	0	0
3672	八	18	5	0	0
56569	煩惱	1	5	0	0
174	彼	712	5	0	0
611	非	1410	5	0	0
4530	微	10	5	0	0
2199	鼻	59	5	0	0
5587	鼻識	18	5	0	0
51	不	901	5	0	0
3142	不苦不樂受	28	5	0	0
54084	不捨	12	5	0	0
207	不善	155	5	0	0
17164	不善法	8	5	0	0
53888	不忍	7	5	0	0

2497	不忘	2	5	0	0
234	不應	305	5	0	0
54367	覆	6	5	0	0
35004	分別	33	5	0	0
6118	別	124	5	0	0
94	法	310	5	0	0
4290	防護	1	5	0	0
392	亦	867	5	0	0
59	無	385	5	0	0
834	無色	21	5	0	0
59473	無色貪	10	5	0	0
12896	無智	28	5	0	0
9120	無明	24	5	0	0
6939	無漏	17	5	0	0
4928	無慚	1	5	0	0
168	無爲	30	5	0	0
3669	名	217	5	0	0
16317	名眼	1	5	0	0
15686	名色	4	5	0	0
53968	命	10	5	0	0
82	明	4	5	0	0
172	問	129	5	0	0
12722	唯	96	5	0	0
102	勇	1	5	0	0
15781	憂	2	5	0	0
171	有	1356	5	0	0
273	有一	57	5	0	0
3864	有情	71	5	0	0
17297	有身見	1	5	0	0
784	有漏	26	5	0	0
28120	猶豫	42	5	0	0
4056	由	202	5	0	0
13112	用	11	5	0	0
952	欲	35	5	0	0
249	理	201	5	0	0
8454	離	418	5	0	0
3896	了別	1388	5	0	0
2021	令	24	5	0	0
55388	劣	3	5	0	0
5213	六	39	5	0	0
5586	六識身	34	5	0	0
3697	處	106	5	0	0
4458	壞	3	5	0	0
53681	對	4	5	0	0
213	已	596	5	0	0
2506	廣	6	5	0	0
15814	惱	3	5	0	0
1847	慳	1	5	0	0
170	應	113	5	0	0
54159	懷	2	5	0	0
1567	掉舉	1	5	0	0

13009	攝	7	5	0	0
50	舉	2	5	0	0
2020	斷	98	5	0	0
12848	梵	6	5	0	0
3153	樂	36	5	0	0
67	淨	1	5	0	0
131	爲	717	5	0	0
3309	爲縁	252	5	0	0
212	當	660	5	0	0
187	瞋	29	5	0	0
2431	瞋悲	9	5	0	0
2141	經	11	5	0	0
912	與	25	5	0	0
126	蘊	26	5	0	0
12923	雖	17	5	0	0
16	覺	14	5	0	0
12280	觀見	7	5	0	0
3907	觸	54	5	0	0
14532	觸爲縁	10	5	0	0
186	貪	747	5	0	0
4526	轉	25	5	0	0
12230	隨	16	5	0	0
1648	邊執見	4	5	0	0
10	頌	15	5	0	0
50750	顯	20	5	0	0
1543	餘	75	5	0	0

No.	トークン	頻度	論書数	TF-IDF1	TF-IDF2
1525	非	3169	5	0	0
29	謂	2808	5	0	0
104	智	1517	5	0	0
81	法	1411	5	0	0
715	或	1339	5	0	0
24	云何	1307	5	0	0
35	者	1305	5	0	0
79	相應	1288	5	0	0
418	攝	1269	5	0	0
1291	縁	1256	5	0	0
252	識	1246	5	0	0
2119	幾	1204	3	615.0340575	4.134318548
194	等	1164	5	0	0
92	隨眠	1087	4	242.5570428	1.783179625
9193	隨増	1067	4	238.0941717	1.779035707
20	一	1040	5	0	0
1877	故	1034	5	0	0
36	及	1024	5	0	0
519	是	1023	5	0	0
43	所	977	5	0	0
1056	所斷	976	4	217.7881084	1.759143873
1011	亦	881	5	0	0
284	因	762	5	0	0
279	爲	726	5	0	0
33	一切	708	5	0	0
4588	業	703	5	0	0
1445	知	676	5	0	0
245	處	674	5	0	0
1238	除	670	5	0	0
17	心	664	5	0	0
15	有	649	5	0	0
265	隨	615	5	0	0
3709	應	541	5	0	0
7227	轉	530	5	0	0
518	善	516	4	115.1420737	1.616922028
136	不	508	5	0	0
1061	修	501	5	0	0
18	色	499	5	0	0
1072	十	485	5	0	0
4129	界	481	5	0	0
1281	無漏	481	5	0	0
297	諸	476	5	0	0
513	不善	471	5	0	0
118	見	461	5	0	0
1377	有漏	457	5	0	0
3708	分別	452	5	0	0
84	若	451	5	0	0
9633	遍行	431	3	220.1658461	3.609549143
1235	餘	422	5	0	0
5667	蘊	410	5	0	0

品類足論	同一語チェック				頻度順
1537	八	381	5	0	0
5768	一處	363	5	0	0
512	無記	357	4	79.66224865	1.534722417
4453	所攝	348	5	0	0
4901	彼	348	5	0	0
390	身	343	5	0	0
108	受	333	5	0	0
1091	爾	328	5	0	0
19	三	318	5	0	0
18081	無間	311	4	69.39764519	1.503941355
1563	六	311	5	0	0
10647	一切隨眠	309	3	157.8451194	3.439563324
5294	見滅	306	4	68.28192742	1.500324686
67	此	303	5	0	0
430	於	292	5	0	0
4307	異熟	291	4	64.93477411	1.489109082
5602	五蘊	289	4	64.488487	1.487570155
703	七	287	5	0	0
2105	少分	278	3	142.0095249	3.385558755
21	心不相應行	278	4	62.03390791	1.478910941
886	有身見	277	5	0	0
1109	滅道	273	4	60.91819015	1.474861037
127	名	244	5	0	0
4448	九	239	5	0	0
105	想	239	5	0	0
855	無	239	5	0	0
3957	語業	236	4	52.66187866	1.442362412
16	二	233	5	0	0
106	尋	229	5	0	0
643	無明	217	5	0	0
1874	答	210	4	46.86014627	1.416316142
1054	欲界繫	207	4	46.19071561	1.413105388
110	伺	205	5	0	0
1234	行蘊	198	3	101.1434746	3.21220799
658	三界	192	5	0	0
1113	集	192	5	0	0
3916	十二處	183	5	0	0
159	生	181	5	0	0
18208	非有	178	3	90.92696198	3.157813499
1111	見苦	173	4	38.60383478	1.373067365
5998	色界	165	4	36.81868635	1.362502383
3	類	162	4	36.14925569	1.358407891
7	造	161	5	0	0
12	五	159	5	0	0
5193	未來	157	4	35.03353792	1.351412223
267	已	153	5	0	0
5195	過去	152	4	33.91782015	1.344190118
1837	有爲	152	4	33.91782015	1.344190118
843	他	151	5	0	0
1176	道	151	5	0	0
930	果	149	5	0	0

品類足論	同一語チェック				頻度順
5752 相	149	5	0	0	
11091 唯	148	5	0	0	
5621 十八界	147	5	0	0	
1232 染汚	147	5	0	0	
913 斷	145	5	0	0	
723 正	142	4	31.68638462	1.329004426	
9880 欲界	142	4	31.68638462	1.329004426	
5194 現在	139	4	31.01695396	1.324239614	
23 無爲	138	5	0	0	
1185 滅	138	4	30.7938104	1.322628462	
1065 色界繫	137	4	30.57066685	1.321005593	
1233 心所	136	4	30.3475233	1.319370834	
4775 并	135	4	30.12437974	1.317724011	
8592 二處	133	4	29.67809264	1.314393448	
1438 遍知	132	4	29.45494908	1.312709338	
66 復	131	4	29.23180553	1.31101242	
112 慧	130	5	0	0	
1426 如	129	5	0	0	
546 學	129	4	28.78551842	1.307579375	
3979 對	129	5	0	0	
1183 見集	128	4	28.56237487	1.30584284	
1079 無色界繫	123	4	27.4466571	1.296951483	
3930 意處	121	3	61.80990112	2.960638377	
4011 作意相應	118	4	26.33093933	1.287691085	
3922 法處	115	3	58.74494735	2.934658594	
27 四	113	5	0	0	
166 與	111	5	0	0	
160 住	106	5	0	0	
29439 除滅	104	3	53.12586543	2.883299557	
109 思	103	5	0	0	
11675 等起	103	4	22.98378603	1.257353461	
18288 所遍知	101	2	92.54536489	5.145082986	
1520 有見	101	4	22.53749892	1.252977957	
4798 見所斷	100	4	22.31435537	1.250757605	
6370 增上	100	5	0	0	
1275 苦	99	5	0	0	
5735 四蘊	99	5	0	0	
1174 邪見	99	5	0	0	
5661 根	95	5	0	0	
98 觸	94	5	0	0	
966 上	93	5	0	0	
6035 受蘊	92	4	20.52920694	1.232151536	
3935 無色	92	5	0	0	
541 無學	92	4	20.52920694	1.232151536	
19987 居	90	4	20.08291983	1.227247085	
6034 色蘊	90	3	45.97430662	2.809443759	
1376 皆	89	5	0	0	
41698 四句	88	4	19.63663272	1.222232412	
499 無量	88	4	19.63663272	1.222232412	
5301 見道所斷	87	3	44.44182973	2.792125977	
1283 諸行	87	4	19.41348917	1.219682172	

18468	無尋	85	3	43.42017847	2.780245776
41162	暴流	84	2	76.96842228	4.976207194
3120	無色界	84	4	18.74405851	1.21185177
1583	俱	82	5	0	0
769	我	81	5	0	0
3720	心心所法	81	4	18.07462785	1.203736565
19037	聖種	81	3	41.37687596	2.755622907
905	起	80	5	0	0
111	結	80	5	0	0
1493	當	80	5	0	0
19024	空無邊處	79	3	40.3552247	2.742851601
682	有情	79	5	0	0
1672	熟	78	4	17.40519718	1.195315054
6013	法界	78	4	17.40519718	1.195315054
1725	繫	77	3	39.33357344	2.72975279
1434	行	76	5	0	0
5061	大種所造	76	2	69.63809635	4.884501646
100	欲	75	5	0	0
477	意根	72	3	36.7794453	2.695456313
41159	順暴流	72	1	115.8795309	8.492466664
238	如是	72	5	0	0
676	疑	71	5	0	0
3933	有色	70	4	15.62004876	1.17116789
18615	相續	69	4	15.3969052	1.167957136
1858	何故	68	3	34.73614278	2.66625833
736	勝	68	5	0	0
18559	聖諦	68	4	15.17376165	1.164699507
1355	現前	67	5	0	0
4305	有異	67	3	34.22531715	2.658690404
102	念	66	5	0	0
4806	非所斷	66	4	14.72747454	1.158038011
357	順	65	4	14.50433099	1.154631173
195	性	65	5	0	0
172	擇滅	64	3	32.69284026	2.635289719
1257	盡	63	3	32.18201463	2.627245054
6016	意界	62	4	13.83490033	1.144086996
18601	因緣	61	5	0	0
3926	色處	60	4	13.38861322	1.136770159
901	忍	60	5	0	0
19707	深	59	4	13.16546967	1.133019759
553	非學非無學	59	4	13.16546967	1.133019759
18904	順次	56	3	28.60623523	2.56707846
103	定	55	5	0	0
18469	無伺	55	3	28.0954096	2.557874146
788	證	54	4	12.0497519	1.113259639
39337	甚	53	3	27.07375834	2.538952515
39335	難見	53	2	48.5634093	4.554232501
4246	不應	53	5	0	0
1255	無生	53	4	11.82660834	1.10908861
26425	次第	52	5	0	0
4471	耳	52	5	0	0

品類足論		同一語チェック		頻度順	
26422	漸次	52	3	26.56293271	2.529222209
22761	靜慮	52	4	11.60346479	1.104838128
846	自	51	5	0	0
648	慢	50	4	11.15717768	1.096086278
174	虚空	49	4	10.93403413	1.091578174
5235	苦諦	49	2	44.89824633	4.482329685
240	諸色	49	5	0	0
317	鼻	48	5	0	0
350	舌	47	5	0	0
721	由	47	5	0	0
39499	有増	46	2	42.14937411	4.424439442
5755	互	45	3	22.98715331	2.455366411
6905	受想行識	45	3	22.98715331	2.455366411
6033	想蘊	45	3	22.98715331	2.455366411
5963	煩惱	45	5	0	0
638	貪	45	5	0	0
38787	縁生	44	2	40.31679262	4.383708703
3767	苦集	44	3	22.47632768	2.4438867
429	時	44	5	0	0
230	顯	44	5	0	0
253	此中	43	5	0	0
161	依	42	5	0	0
509	作	42	5	0	0
4	足	42	5	0	0
171	非擇滅	42	3	21.45467642	2.420123083
19465	覺支	42	4	9.372029253	1.057180443
20641	十處	41	4	9.1488857	1.05180323
38801	内處	41	3	20.94385079	2.407813436
274	無執	41	3	20.94385079	2.407813436
18467	有伺	41	3	20.94385079	2.407813436
18466	有尋	41	3	20.94385079	2.407813436
2115	全	40	4	8.925742146	1.046293233
273	有執	40	3	20.43302516	2.395199817
29236	現法樂住	39	3	19.92219954	2.382266831
19389	初	39	5	0	0
18931	法念住	39	4	8.702598592	1.040643727
19500	解脱	38	5	0	0
1534	現觀邊	38	3	19.41137391	2.368997887
13	心所法	38	4	8.479455039	1.034847465
1000	諦	38	5	0	0
19032	非想非非想處	38	4	8.479455039	1.034847465
3969	無見	38	4	8.479455039	1.034847465
6168	憂根	38	3	19.41137391	2.368997887
885	邊執見	38	5	0	0
6000	眼界	37	4	8.256311485	1.028896617
18478	喜	37	5	0	0
137	得	37	4	8.256311485	1.028896617
639	瞋	37	5	0	0
1481	不復	36	4	8.033167931	1.022782713
1676	已生	36	4	8.033167931	1.022782713
55	聲	36	4	8.033167931	1.022782713

品類足論	同一語チェック				頻度順
4828	隨信	36	4	8.033167931	1.022782713
4826	隨法行	36	4	8.033167931	1.022782713
19034	識無邊處	35	4	7.810024378	1.016496563
1391	所起	35	5	0	0
4347	善有漏	35	3	17.87889702	2.326988558
4191	覆	35	5	0	0
1205	斷疑	35	2	32.07017595	4.174023287
19008	苦聖諦	34	3	17.36807139	2.312180981
19440	入	34	4	7.586880824	1.010028181
26409	數	34	4	7.586880824	1.010028181
99	纏	34	4	7.586880824	1.010028181
77	意識	33	5	0	0
663	取	33	5	0	0
56402	修定	33	3	16.85724576	2.296931323
1161	十二	33	5	0	0
18925	身念住	33	4	7.36373727	1.003366684
18796	世	33	4	7.36373727	1.003366684
1308	地	33	5	0	0
6293	彼同分	33	4	7.36373727	1.003366684
3920	聲處	33	3	16.85724576	2.296931323
440	各	32	5	0	0
6036	識蘊	32	3	16.34642013	2.281212371
1256	世俗	32	4	7.140593717	0.996500187
2257	應知	32	4	7.140593717	0.996500187
6167	樂根	32	3	16.34642013	2.281212371
4195	意	31	5	0	0
1655	外處	31	3	15.8355945	2.264994322
25038	所有	31	5	0	0
18290	所應	31	4	6.917450163	0.98941567
9014	第五	31	5	0	0
5947	第四	31	5	0	0
5408	二十二	31	2	28.40501299	4.062821456
558	樂	31	5	0	0
4421	外	30	4	6.69430661	0.982098832
3929	眼處	30	4	6.69430661	0.982098832
19700	現	30	5	0	0
41186	沙門果	30	2	27.48872224	4.032776445
18787	三漏	30	3	15.32476887	2.24824444
1099	十五	30	5	0	0
3910	第三	30	5	0	0
1659	內	30	4	6.69430661	0.982098832
1468	觀	30	4	6.69430661	0.982098832
18928	四念住	29	4	6.471163056	0.974533919
64	心意識	29	3	14.81394324	2.230926658
42530	通行	29	2	26.5724315	4.001712767
56	味	29	4	6.471163056	0.974533919
19059	預流果	29	4	6.471163056	0.974533919
415	處所	29	3	14.81394324	2.230926658
23232	阿羅漢	28	4	6.248019502	0.966703517
19762	黃	28	4	6.248019502	0.966703517
19694	青	28	4	6.248019502	0.966703517

19817	赤	28	4	6.248019502	0.966703517
1727	第二	28	5	0	0
4938	有漏法	28	4	6.248019502	0.966703517
3846	有爲縁	28	3	14.30311762	2.213001112
51	眼根	27	3	13.79229199	2.194423587
1475	光	27	4	6.024875949	0.958588312
1601	遍	27	4	6.024875949	0.958588312
1609	無所有處	27	4	6.024875949	0.958588312
23233	命終	27	3	13.79229199	2.194423587
10	辯	27	3	13.79229199	2.194423587
10866	見道	26	4	5.801732395	0.950166801
38670	五學處	26	2	23.82355928	3.901654465
60	香	26	4	5.801732395	0.950166801
11	事	26	5	0	0
19880	白	26	5	0	0
24378	表	26	2	23.82355928	3.901654465
19135	瀑流	26	4	5.801732395	0.950166801
120	與心相應	26	4	5.801732395	0.950166801
6174	喜根	25	3	12.77064073	2.155109915
29464	心苦	25	3	12.77064073	2.155109915
6011	意識界	24	4	5.355445288	0.932305786
949	見取	24	5	0	0
29346	五識	24	4	5.355445288	0.932305786
3179	說	24	5	0	0
19431	超	24	3	12.2598151	2.134256993
19285	天	24	5	0	0
1669	令	24	5	0	0
17882	異	23	5	0	0
571	解	23	4	5.132301734	0.922808883
765	五取蘊	23	4	5.132301734	0.922808883
6171	捨根	23	3	11.74898947	2.112516451
19045	食	23	4	5.132301734	0.922808883
18926	心念住	23	4	5.132301734	0.922808883
4852	跡	23	3	11.74898947	2.112516451
78	即	23	5	0	0
75	眼識	22	5	0	0
9188	義	22	5	0	0
4112	世間	22	4	4.90915818	0.912889758
1282	能斷	22	4	4.90915818	0.912889758
9032	三十	21	5	0	0
18927	受念住	21	4	4.686014627	0.902509117
6207	所生	21	5	0	0
4402	正見	21	4	4.686014627	0.902509117
1730	之	21	5	0	0
1547	滅法	21	3	10.72733821	2.066045735
3848	爲縁	21	5	0	0
11105	惟	20	3	10.21651258	2.041122468
6978	各別	20	5	0	0
6173	苦根	20	4	4.462871073	0.891621906
96	作意	20	4	4.462871073	0.891621906
356	捨	20	5	0	0

品類足論	同一語チェック				頻度順
125 總	20	4	4.462871073	0.891621906	
3954 餘法	20	2	18.32581483	3.661252516	
1743 何	19	5	0	0	
5848 二界	19	3	9.705686953	2.014920539	
1025 欲貪	19	4	4.239727519	0.880176138	
18003 對法	19	4	4.239727519	0.880176138	
5997 聲界	19	4	4.239727519	0.880176138	
1 阿毘達磨	18	5	0	0	
1774 一切法	18	5	0	0	
53 一分	18	4	4.016583966	0.868111386	
8 三藏法師玄奘奉詔譯	18	5	0	0	
19035 四聖種	18	3	9.194861324	1.987301616	
6043 取蘊	18	4	4.016583966	0.868111386	
107 信	18	5	0	0	
6 世友	18	2	16.49323335	3.56471165	
23195 前	18	5	0	0	
5 尊者	18	4	4.016583966	0.868111386	
26915 定中	18	4	4.016583966	0.868111386	
26902 又	18	4	4.016583966	0.868111386	
4302 無記法	18	2	16.49323335	3.56471165	
18782 無色有	18	3	9.194861324	1.987301616	
23306 有漏五蘊	18	2	16.49323335	3.56471165	
653 愛	17	5	0	0	
256 一類	17	3	8.684035695	1.958103633	
18545 共	17	4	3.793440412	0.855356854	
19003 四靜慮	17	3	8.684035695	1.958103633	
19286 趣	17	5	0	0	
241 所識	17	5	0	0	
1647 同	17	4	3.793440412	0.855356854	
5343 二十	17	4	3.793440412	0.855356854	
101 縛	17	4	3.793440412	0.855356854	
7213 毀	17	4	3.793440412	0.855356854	
4124 墮	17	4	3.793440412	0.855356854	
545 覺	17	5	0	0	
3919 觸處	17	4	3.793440412	0.855356854	
26671 於苦思惟苦	16	3	8.173210066	1.927135022	
26681 於集思惟集	16	3	8.173210066	1.927135022	
26680 於道思惟道	16	3	8.173210066	1.927135022	
26679 於滅思惟滅	16	3	8.173210066	1.927135022	
18711 俱生	16	4	3.570296858	0.84182886	
19613 具	16	5	0	0	
7329 具足	16	4	3.570296858	0.84182886	
1394 空	16	5	0	0	
19057 四沙門果	16	3	8.173210066	1.927135022	
19025 四無色	16	3	8.173210066	1.927135022	
18910 次	16	4	3.570296858	0.84182886	
1148 十六	16	5	0	0	
1433 出	16	4	3.570296858	0.84182886	
19587 勝知	16	3	8.173210066	1.927135022	
26672 聖弟子	16	3	8.173210066	1.927135022	
40698 其	16	5	0	0	

品類足論	同一語チェック				頻度順
501 大	16	5	0	0	
1710 無礙	16	3	8.173210066	1.927135022	
889 耶	16	4	3.570296858	0.84182886	
8507 以	15	5	0	0	
19041 喜足	15	3	7.662384437	1.894167091	
4618 語	15	4	3.347153305	0.827427505	
74 耳識	15	5	0	0	
1592 出離	15	5	0	0	
19039 所得	15	4	3.347153305	0.827427505	
49 所觸	15	4	3.347153305	0.827427505	
1735 前説	15	4	3.347153305	0.827427505	
6754 乃至	15	5	0	0	
688 能	15	5	0	0	
10466 不定	15	4	3.347153305	0.827427505	
87 隨煩惱	15	4	3.347153305	0.827427505	
348 可意	14	4	3.124009751	0.812032191	
6302 眼	14	5	0	0	
5996 眼識界	14	4	3.124009751	0.812032191	
32038 四識	14	5	0	0	
22741 四通行	14	3	7.151558808	1.858923764	
19022 慈	14	4	3.124009751	0.812032191	
4454 自體	14	5	0	0	
18932 正斷	14	4	3.124009751	0.812032191	
18531 非異	14	2	12.82807038	3.334434564	
8376 問	14	5	0	0	
1450 已斷	14	4	3.124009751	0.812032191	
1595 淨	14	5	0	0	
18523 異生	13	4	2.900866197	0.795495474	
23109 遠離	13	4	2.900866197	0.795495474	
19015 四無量	13	3	6.640733178	1.821067512	
22 諸所有	13	3	6.640733178	1.821067512	
95 勝解	13	4	2.900866197	0.795495474	
7394 精進	13	5	0	0	
18626 善法	13	5	0	0	
56412 知見	13	3	6.640733178	1.821067512	
19060 不還果	13	4	2.900866197	0.795495474	
18623 不善法	13	5	0	0	
802 未	13	4	2.900866197	0.795495474	
131 滅定	13	4	2.900866197	0.795495474	
433 了別	13	5	0	0	
956 戒禁取	12	4	2.677722644	0.77763446	
20331 慧根	12	4	2.677722644	0.77763446	
40265 三無色	12	3	6.129907549	1.780179645	
6055 識界	12	3	6.129907549	1.780179645	
1653 諸蘊	12	4	2.677722644	0.77763446	
20125 上下傍布	12	2	10.9954889	3.193187722	
73 身識	12	5	0	0	
72 舌識	12	5	0	0	
5740 其事	12	3	6.129907549	1.780179645	
1194 二種	12	4	2.677722644	0.77763446	
71 鼻識	12	5	0	0	

品類足論		同一語チェック				頻度順
347	不可意	12	3	6.129907549	1.780179645	
20116	遍滿	12	2	10.9954889	3.193187722	
20127	無二	12	3	6.129907549	1.780179645	
1471	明	12	5	0	0	
18600	離法	12	3	6.129907549	1.780179645	
40248	佛證淨	12	3	6.129907549	1.780179645	
6012	觸界	12	4	2.677722644	0.77763446	
19047	衣	11	3	5.61908192	1.735732003	
6087	害	11	5	0	0	
18801	言	11	5	0	0	
5980	五根	11	5	0	0	
8686	後	11	5	0	0	
969	最	11	5	0	0	
38669	四證淨	11	3	5.61908192	1.735732003	
19464	七覺支	11	2	10.07919816	3.113460002	
19002	初靜慮	11	3	5.61908192	1.735732003	
19603	多	11	5	0	0	
2370	中	11	5	0	0	
7132	通達	11	4	2.45457909	0.758218432	
4045	二滅	11	2	10.07919816	3.113460002	
7097	不忘	11	5	0	0	
1628	無想	11	4	2.45457909	0.758218432	
39007	無漏五蘊	11	2	10.07919816	3.113460002	
145	命根	11	4	2.45457909	0.758218432	
154	老	11	4	2.45457909	0.758218432	
19058	阿羅漢果	10	4	2.231435537	0.736950579	
7219	厭	10	3	5.108256291	1.68704512	
1053	苦集滅道	10	4	2.231435537	0.736950579	
19511	作證	10	4	2.231435537	0.736950579	
19007	四聖諦	10	3	5.108256291	1.68704512	
7854	受所攝	10	4	2.231435537	0.736950579	
18321	習	10	4	2.231435537	0.736950579	
18983	神足	10	3	5.108256291	1.68704512	
48	身根	10	3	5.108256291	1.68704512	
21972	不可得	10	4	2.231435537	0.736950579	
1677	無常	10	4	2.231435537	0.736950579	
38970	漏	10	4	2.231435537	0.736950579	
63	六識身	10	5	0	0	
1638	壽	10	2	9.162907415	3.026128166	
720	舉	10	5	0	0	
897	觀見	10	5	0	0	
1957	引	9	5	0	0	
18702	俱行	9	4	2.008291983	0.713440059	
235	好	9	4	2.008291983	0.713440059	
727	高	9	3	4.597430662	1.633224268	
38708	四修定	9	3	4.597430662	1.633224268	
31	四大種	9	3	4.597430662	1.633224268	
1392	思惟	9	4	2.008291983	0.713440059	
772	執	9	4	2.008291983	0.713440059	
947	取戒禁	9	4	2.008291983	0.713440059	
258	先	9	4	2.008291983	0.713440059	

1607	染	9	4	2.008291983	0.713440059
5244	道諦	9	2	8.246616673	2.9295873
24079	分	9	4	2.008291983	0.713440059
6130	無色貪	9	5	0	0
54	無表	9	2	8.246616673	2.9295873
20257	無漏行	9	2	8.246616673	2.9295873
4094	無諍	9	2	8.246616673	2.9295873
5958	六界	9	4	2.008291983	0.713440059
5765	六處	9	3	4.597430662	1.633224268
244	惡	9	4	2.008291983	0.713440059
6090	愧	9	3	4.597430662	1.633224268
6089	慚	9	3	4.597430662	1.633224268
42118	攝受	9	3	4.597430662	1.633224268
1479	當知	9	4	2.008291983	0.713440059
6080	輕安	9	4	2.008291983	0.713440059
766	隨觀	9	4	2.008291983	0.713440059
25440	益	8	4	1.785148429	0.687157534
18941	勤修	8	3	4.086605033	1.573057674
20335	具知根	8	3	4.086605033	1.573057674
18818	行苦	8	3	4.086605033	1.573057674
26428	在	8	4	1.785148429	0.687157534
25428	資	8	3	4.086605033	1.573057674
152	事得	8	4	1.785148429	0.687157534
664	嫉	8	5	0	0
144	衆同分	8	4	1.785148429	0.687157534
4908	所等起	8	3	4.086605033	1.573057674
25426	助	8	3	4.086605033	1.573057674
716	心持&M-264160;	8	1	12.87550343	4.956170053
6009	身識界	8	4	1.785148429	0.687157534
3925	身處	8	3	4.086605033	1.573057674
18981	成就	8	4	1.785148429	0.687157534
51018	生苦	8	3	4.086605033	1.573057674
18962	智作證	8	4	1.785148429	0.687157534
1952	如理	8	5	0	0
19702	婆羅&M-221290;斯	8	3	4.086605033	1.573057674
4596	表業	8	2	7.330325932	2.821663793
20332	未知當知根	8	3	4.086605033	1.573057674
38884	無上	8	3	4.086605033	1.573057674
4223	無覆無記	8	4	1.785148429	0.687157534
23302	無學五蘊	8	2	7.330325932	2.821663793
4092	有諍	8	2	7.330325932	2.821663793
19703	猶	8	4	1.785148429	0.687157534
148	處得	8	4	1.785148429	0.687157534
18817	壞苦	8	3	4.086605033	1.573057674
23290	學五蘊	8	2	7.330325932	2.821663793
718	已慢	8	3	4.086605033	1.573057674
661	慳	8	5	0	0
717	當慢	8	3	4.086605033	1.573057674
7951	隨轉	8	4	1.785148429	0.687157534
19061	一來果	7	4	1.562004876	0.657360864
6325	眼所識	7	4	1.562004876	0.657360864

品類足論	同一語チェック				頻度順
6324 眼爲増上	7	5	0	0	
6205 眼觸所生受	7	5	0	0	
113 勤	7	3	3. 575779404	1. 504846416	
24207 苦苦	7	3	3. 575779404	1. 504846416	
42511 苦遲通行	7	3	3. 575779404	1. 504846416	
7107 堅住	7	4	1. 562004876	0. 657360864	
3928 香處	7	3	3. 575779404	1. 504846416	
604 細	7	3	3. 575779404	1. 504846416	
33493 十四界	7	3	3. 575779404	1. 504846416	
25413 諸根	7	4	1. 562004876	0. 657360864	
19429 色想	7	4	1. 562004876	0. 657360864	
6317 色爲縁生眼識	7	4	1. 562004876	0. 657360864	
6323 色爲所縁	7	4	1. 562004876	0. 657360864	
2273 是道	7	4	1. 562004876	0. 657360864	
19944 正業	7	3	3. 575779404	1. 504846416	
19942 正語	7	3	3. 575779404	1. 504846416	
18868 善業	7	4	1. 562004876	0. 657360864	
94 善根	7	4	1. 562004876	0. 657360864	
7414 退	7	3	3. 575779404	1. 504846416	
1169 二者	7	4	1. 562004876	0. 657360864	
1390 非我	7	4	1. 562004876	0. 657360864	
1389 非常	7	3	3. 575779404	1. 504846416	
488 不苦不樂受	7	5	0	0	
1521 名見	7	4	1. 562004876	0. 657360864	
1597 離	7	5	0	0	
1353 和合	7	4	1. 562004876	0. 657360864	
18346 已滅	7	4	1. 562004876	0. 657360864	
18972 廣	7	5	0	0	
681 恚	7	4	1. 562004876	0. 657360864	
575 擇法	7	4	1. 562004876	0. 657360864	
42518 樂遲通行	7	3	3. 575779404	1. 504846416	
1410 靜妙離	7	3	3. 575779404	1. 504846416	
7638 愛樂	6	5	0	0	
18361 縁起法	6	2	5. 497744449	2. 558063371	
22759 願	6	4	1. 338861322	0. 622963133	
18502 近	6	5	0	0	
19433 空無邊處具足住	6	4	1. 338861322	0. 622963133	
6966 五識身	6	4	1. 338861322	0. 622963133	
6008 香界	6	4	1. 338861322	0. 622963133	
526 三和合	6	5	0	0	
7225 自在	6	4	1. 338861322	0. 622963133	
7636 執藏	6	4	1. 338861322	0. 622963133	
1703 衆	6	4	1. 338861322	0. 622963133	
17992 所知	6	4	1. 338861322	0. 622963133	
17991 所通達	6	2	5. 497744449	2. 558063371	
351 嘗	6	3	3. 064953775	1. 426102297	
845 少	6	4	1. 338861322	0. 622963133	
6040 色取蘊	6	3	3. 064953775	1. 426102297	
6134 色貪	6	5	0	0	
20330 信根	6	4	1. 338861322	0. 622963133	
7168 信性	6	4	1. 338861322	0. 622963133	

60277	信等	6	2	5.497744449	2.558063371
6014	身界	6	4	1.338861322	0.622963133
19387	人	6	4	1.338861322	0.622963133
566	正勝	6	3	3.064953775	1.426102297
19939	正命	6	3	3.064953775	1.426102297
1432	聖	6	5	0	0
23650	相故	6	3	3.064953775	1.426102297
275	大種	6	4	1.338861322	0.622963133
5959	大地	6	5	0	0
19001	第三靜慮	6	3	3.064953775	1.426102297
19006	第四靜慮	6	3	3.064953775	1.426102297
7639	耽著	6	3	3.064953775	1.426102297
38	地界	6	3	3.064953775	1.426102297
7932	度	6	4	1.338861322	0.622963133
7623	等貪	6	5	0	0
19451	入無所有	6	3	3.064953775	1.426102297
19427	入無邊空	6	3	3.064953775	1.426102297
21973	如是法	6	3	3.064953775	1.426102297
18547	熱惱	6	4	1.338861322	0.622963133
979	能解脫	6	4	1.338861322	0.622963133
978	能出離	6	3	3.064953775	1.426102297
977	能清淨	6	3	3.064953775	1.426102297
19020	悲	6	3	3.064953775	1.426102297
28055	不違	6	2	5.497744449	2.558063371
19425	不思惟種種想	6	3	3.064953775	1.426102297
90	不善根	6	4	1.338861322	0.622963133
89	不放逸	6	3	3.064953775	1.426102297
20930	補特伽羅	6	4	1.338861322	0.622963133
93	放逸	6	4	1.338861322	0.622963133
608	法性	6	4	1.338861322	0.622963133
19281	傍生	6	4	1.338861322	0.622963133
7634	防護	6	5	0	0
3921	味處	6	3	3.064953775	1.426102297
18938	未生	6	4	1.338861322	0.622963133
19460	無所有處具足住	6	4	1.338861322	0.622963133
130	無想定	6	3	3.064953775	1.426102297
620	無瞋	6	3	3.064953775	1.426102297
19436	無邊識	6	4	1.338861322	0.622963133
19426	滅有對想	6	3	3.064953775	1.426102297
587	勇	6	5	0	0
20333	已知根	6	3	3.064953775	1.426102297
6121	忿	6	4	1.338861322	0.622963133
18935	惡不善法	6	4	1.338861322	0.622963133
6120	惱	6	5	0	0
640	癡	6	4	1.338861322	0.622963133
7222	羞	6	3	3.064953775	1.426102297
7110	安住	5	3	2.554128146	1.332967772
6192	意觸	5	4	1.115717768	0.582279253
41245	一來	5	3	2.554128146	1.332967772
7175	可	5	5	0	0
40	火界	5	3	2.554128146	1.332967772

品類足論	同一語チェック				頻度順
19761 花	5	3	2. 554128146	1. 332967772	
19053 臥具	5	3	2. 554128146	1. 332967772	
20869 戒	5	3	2. 554128146	1. 332967772	
117 現觀	5	3	2. 554128146	1. 332967772	
14 五法	5	4	1. 115717768	0. 582279253	
481 三種	5	4	1. 115717768	0. 582279253	
1459 而	5	5	0	0	
50 耳根	5	3	2. 554128146	1. 332967772	
6041 識取蘊	5	3	2. 554128146	1. 332967772	
1034 種	5	5	0	0	
199 所依	5	4	1. 115717768	0. 582279253	
29054 所生善法	5	3	2. 554128146	1. 332967772	
20322 女根	5	2	4. 581453707	2. 391003815	
787 上勝	5	3	2. 554128146	1. 332967772	
574 心一境性	5	4	1. 115717768	0. 582279253	
6766 心不相應行蘊	5	2	4. 581453707	2. 391003815	
563 心明記性	5	3	2. 554128146	1. 332967772	
39 水界	5	3	2. 554128146	1. 332967772	
2399 是滅	5	4	1. 115717768	0. 582279253	
19938 正思惟	5	3	2. 554128146	1. 332967772	
20931 正性離生	5	3	2. 554128146	1. 332967772	
19937 正精進	5	2	4. 581453707	2. 391003815	
19941 正定	5	4	1. 115717768	0. 582279253	
19940 正念	5	3	2. 554128146	1. 332967772	
47 舌根	5	2	4. 581453707	2. 391003815	
6004 舌識界	5	4	1. 115717768	0. 582279253	
4122 耽嗜	5	3	2. 554128146	1. 332967772	
20321 男根	5	2	4. 581453707	2. 391003815	
7118 等持	5	4	1. 115717768	0. 582279253	
6989 等想	5	4	1. 115717768	0. 582279253	
7400 微	5	5	0	0	
46 鼻根	5	2	4. 581453707	2. 391003815	
6003 鼻識界	5	4	1. 115717768	0. 582279253	
1354 不失	5	4	1. 115717768	0. 582279253	
18700 不樂	5	3	2. 554128146	1. 332967772	
37 風界	5	3	2. 554128146	1. 332967772	
7088 別	5	5	0	0	
7327 法中	5	4	1. 115717768	0. 582279253	
6005 味界	5	4	1. 115717768	0. 582279253	
18002 無色法	5	4	1. 115717768	0. 582279253	
876 無智	5	5	0	0	
1245 無愧	5	4	1. 115717768	0. 582279253	
1244 無慚	5	5	0	0	
18772 滅界	5	3	2. 554128146	1. 332967772	
1294 有緣	5	4	1. 115717768	0. 582279253	
18335 有記法	5	2	4. 581453707	2. 391003815	
25855 有情類	5	3	2. 554128146	1. 332967772	
18001 有色法	5	3	2. 554128146	1. 332967772	
4213 有覆無記	5	4	1. 115717768	0. 582279253	
995 猶豫	5	5	0	0	
18783 欲漏	5	4	1. 115717768	0. 582279253	

6105	理	5	5	0	0
707	劣	5	5	0	0
59767	六根	5	3	2.554128146	1.332967772
5990	六受身	5	4	1.115717768	0.582279253
20932	已入	5	3	2.554128146	1.332967772
19048	樂斷	5	3	2.554128146	1.332967772
198	淨色	5	2	4.581453707	2.391003815
38664	經	5	5	0	0
6518	觸爲縁	5	5	0	0
19153	輓	5	2	4.581453707	2.391003815
18424	雜染	5	3	2.554128146	1.332967772
6114	&M-112010;	4	4	0.892574215	0.532486207
515	意業	4	4	0.892574215	0.532486207
18360	縁已生法	4	3	2.043302516	1.218980326
7085	憶念	4	5	0	0
18792	過去世	4	3	2.043302516	1.218980326
19158	我語取	4	4	0.892574215	0.532486207
767	我所	4	5	0	0
7136	解了	4	3	2.043302516	1.218980326
18755	害界	4	4	0.892574215	0.532486207
6226	眼觸所生想	4	5	0	0
7135	機點	4	3	2.043302516	1.218980326
7127	極簡擇	4	4	0.892574215	0.532486207
19401	極光淨天	4	3	2.043302516	1.218980326
7190	勤精進	4	3	2.043302516	1.218980326
7108	近住	4	4	0.892574215	0.532486207
7134	近了	4	4	0.892574215	0.532486207
492	苦受	4	4	0.892574215	0.532486207
6056	空界	4	3	2.043302516	1.218980326
19432	空無邊處天	4	4	0.892574215	0.532486207
18892	現法	4	3	2.043302516	1.218980326
25430	護	4	3	2.043302516	1.218980326
6127	恨	4	4	0.892574215	0.532486207
7125	最極簡擇	4	3	2.043302516	1.218980326
18963	四神足	4	3	2.043302516	1.218980326
1611	止息	4	4	0.892574215	0.532486207
3927	耳處	4	3	2.043302516	1.218980326
6111	失	4	4	0.892574215	0.532486207
7315	寂靜	4	5	0	0
5234	集諦	4	2	3.665162966	2.186539443
25424	充悅	4	2	3.665162966	2.186539443
7864	順苦受	4	4	0.892574215	0.532486207
7846	順樂受	4	4	0.892574215	0.532486207
19396	初時	4	3	2.043302516	1.218980326
56401	所作	4	5	0	0
21897	所證	4	4	0.892574215	0.532486207
7133	審察	4	4	0.892574215	0.532486207
7106	心住	4	5	0	0
6102	心亂	4	4	0.892574215	0.532486207
19282	人趣	4	4	0.892574215	0.532486207
7194	勢猛	4	3	2.043302516	1.218980326

品類足論	同一語チェック				頻度順
20941 正性離生者	4	2	3.665162966	2.186539443	
3924 舌處	4	3	2.043302516	1.218980326	
4766 善身語業	4	2	3.665162966	2.186539443	
40250 僧證淨	4	3	2.043302516	1.218980326	
25423 增益	4	4	0.892574215	0.532486207	
1688 增語	4	5	0	0	
19000 第二靜慮	4	3	2.043302516	1.218980326	
25412 長養	4	4	0.892574215	0.532486207	
7007 等思	4	4	0.892574215	0.532486207	
6976 等受	4	4	0.892574215	0.532486207	
7105 等住	4	4	0.892574215	0.532486207	
7131 等了	4	4	0.892574215	0.532486207	
7022 等觸	4	4	0.892574215	0.532486207	
7193 難制	4	3	2.043302516	1.218980326	
121 如是類	4	3	2.043302516	1.218980326	
19486 八解脫	4	3	2.043302516	1.218980326	
3923 鼻處	4	3	2.043302516	1.218980326	
7100 不遺	4	3	2.043302516	1.218980326	
18701 不苦	4	3	2.043302516	1.218980326	
7117 不散	4	4	0.892574215	0.532486207	
18939 不生	4	4	0.892574215	0.532486207	
4765 不善身語業	4	2	3.665162966	2.186539443	
47121 不善想	4	3	2.043302516	1.218980326	
25335 不退	4	4	0.892574215	0.532486207	
7863 不平等受	4	4	0.892574215	0.532486207	
7096 不漏	4	3	2.043302516	1.218980326	
7116 不亂	4	4	0.892574215	0.532486207	
150 文身	4	3	2.043302516	1.218980326	
6340 聞	4	4	0.892574215	0.532486207	
7853 平等受	4	4	0.892574215	0.532486207	
19413 遍淨天	4	4	0.892574215	0.532486207	
7126 法簡擇	4	4	0.892574215	0.532486207	
18791 未來世	4	4	0.892574215	0.532486207	
18761 無害界	4	3	2.043302516	1.218980326	
88 無記根	4	2	3.665162966	2.186539443	
22136 無覆無記法	4	3	2.043302516	1.218980326	
18033 無味著法	4	1	6.437751717	3.840592679	
18781 無明漏	4	4	0.892574215	0.532486207	
18759 無恚界	4	3	2.043302516	1.218980326	
619 無貪	4	3	2.043302516	1.218980326	
23915 名色界	4	2	3.665162966	2.186539443	
7192 勇健	4	3	2.043302516	1.218980326	
19159 欲取	4	4	0.892574215	0.532486207	
18784 欲有	4	4	0.892574215	0.532486207	
18762 離界	4	3	2.043302516	1.218980326	
18507 量	4	4	0.892574215	0.532486207	
5989 六想身	4	4	0.892574215	0.532486207	
7189 勵意不息	4	3	2.043302516	1.218980326	
6398 嗅	4	3	2.043302516	1.218980326	
927 壞	4	5	0	0	
38649 學處	4	3	2.043302516	1.218980326	

18752	恚界	4	4	0.892574215	0.532486207
1242	掉舉	4	5	0	0
7115	攝止	4	3	2.043302516	1.218980326
2463	斷欲界	4	2	3.665162966	2.186539443
19394	梵衆天	4	4	0.892574215	0.532486207
1702	滿	4	4	0.892574215	0.532486207
7191	熾盛	4	4	0.892574215	0.532486207
564	當勝解	4	4	0.892574215	0.532486207
7130	聰叡	4	4	0.892574215	0.532486207
6889	隨一	4	4	0.892574215	0.532486207
25421	隨護	4	3	2.043302516	1.218980326
25420	隨充悅	4	2	3.665162966	2.186539443
7083	隨念	4	4	0.892574215	0.532486207
20942	餘異生	4	2	3.665162966	2.186539443
6213	意觸所生受	3	4	0.669430661	0.468291806
6247	意觸所生想	3	4	0.669430661	0.468291806
18942	永斷	3	3	1.532476887	1.072024949
9275	可愛	3	4	0.669430661	0.468291806
9273	可樂	3	3	1.532476887	1.072024949
20146	火	3	4	0.669430661	0.468291806
23970	感	3	4	0.669430661	0.468291806
6268	眼觸所生	3	4	0.669430661	0.468291806
8145	眼觸所生作意相應	3	3	1.532476887	1.072024949
6246	眼觸所生思	3	5	0	0
8136	眼觸爲因	3	4	0.669430661	0.468291806
28060	棄捨	3	4	0.669430661	0.468291806
4158	記	3	4	0.669430661	0.468291806
7625	起貪	3	3	1.532476887	1.072024949
21981	求	3	4	0.669430661	0.468291806
28059	橋梁	3	3	1.532476887	1.072024949
153	句身	3	3	1.532476887	1.072024949
18819	苦性	3	3	1.532476887	1.072024949
28035	決擇力	3	1	4.828313788	3.377586235
7042	牽引	3	1	4.828313788	3.377586235
706	已勝	3	2	2.748872224	1.922939021
38744	五十	3	3	1.532476887	1.072024949
19160	四取	3	3	1.532476887	1.072024949
25627	至超苦樂處	3	2	2.748872224	1.922939021
5999	耳界	3	4	0.669430661	0.468291806
5995	耳識界	3	4	0.669430661	0.468291806
6113	邪	3	4	0.669430661	0.468291806
23958	取爲緣	3	3	1.532476887	1.072024949
7338	修習	3	4	0.669430661	0.468291806
57277	諸漏	3	4	0.669430661	0.468291806
61303	女	3	3	1.532476887	1.072024949
917	常	3	5	0	0
18786	色有	3	4	0.669430661	0.468291806
584	心澄淨	3	2	2.748872224	1.922939021
6767	心相應行蘊	3	2	2.748872224	1.922939021
18854	身業	3	4	0.669430661	0.468291806
20134	水	3	4	0.669430661	0.468291806

品類足論	同一語チェック				頻度順
20327 精進根	3	4	0.669430661	0.468291806	
40254 聖所愛戒	3	3	1.532476887	1.072024949	
6007 舌界	3	4	0.669430661	0.468291806	
28058 船筏	3	3	1.532476887	1.072024949	
18976 増	3	5	0	0	
24512 増長	3	4	0.669430661	0.468291806	
28061 則	3	4	0.669430661	0.468291806	
2 第一	3	5	0	0	
28057 堤塘	3	3	1.532476887	1.072024949	
20329 定根	3	4	0.669430661	0.468291806	
999 妬	3	2	2.748872224	1.922939021	
24046 等生	3	4	0.669430661	0.468291806	
189 動性	3	2	2.748872224	1.922939021	
19280 捺落迦	3	2	2.748872224	1.922939021	
20328 念根	3	4	0.669430661	0.468291806	
25628 能超苦樂	3	3	1.532476887	1.072024949	
6006 鼻界	3	4	0.669430661	0.468291806	
28054 不越	3	3	1.532476887	1.072024949	
41243 不還	3	4	0.669430661	0.468291806	
28048 不行	3	3	1.532476887	1.072024949	
28047 不作	3	4	0.669430661	0.468291806	
4134 不順	3	1	4.828313788	3.377586235	
28046 不犯	3	3	1.532476887	1.072024949	
7268 怖	3	4	0.669430661	0.468291806	
20162 風	3	4	0.669430661	0.468291806	
694 慢過慢	3	3	1.532476887	1.072024949	
9216 未遍知	3	3	1.532476887	1.072024949	
9218 未斷	3	4	0.669430661	0.468291806	
18676 妙法	3	4	0.669430661	0.468291806	
18311 無罪法	3	3	1.532476887	1.072024949	
18492 無上法	3	3	1.532476887	1.072024949	
143 無想事	3	2	2.748872224	1.922939021	
19145 無明瀑流	3	4	0.669430661	0.468291806	
46366 無漏作意相應受	3	2	2.748872224	1.922939021	
149 名身	3	3	1.532476887	1.072024949	
18310 有罪法	3	3	1.532476887	1.072024949	
6870 有取	3	4	0.669430661	0.468291806	
46365 有漏作意相應受	3	2	2.748872224	1.922939021	
928 用	3	5	0	0	
28036 律儀	3	4	0.669430661	0.468291806	
5992 六愛	3	4	0.669430661	0.468291806	
5991 六思身	3	4	0.669430661	0.468291806	
23964 來	3	4	0.669430661	0.468291806	
565 已勝解	3	4	0.669430661	0.468291806	
6098 懈怠	3	4	0.669430661	0.468291806	
23613 樂受	3	4	0.669430661	0.468291806	
9246 瞋恚	3	5	0	0	
36698 餘五	3	2	2.748872224	1.922939021	
22086 依定	2	3	1.021651258	0.864902977	
6267 意觸所生思	2	4	0.446287107	0.37781488	
9415 一者	2	4	0.446287107	0.37781488	

18950	永	2	3	1.021651258	0.864902977
22273	縁已生	2	3	1.021651258	0.864902977
699	我慢	2	3	1.021651258	0.864902977
72877	外法	2	2	1.832581483	1.551415092
23813	害相應受想行識	2	2	1.832581483	1.551415092
7251	各別恥	2	1	3.218875859	2.725015304
1532	且	2	4	0.446287107	0.37781488
20435	眼色眼識	2	2	1.832581483	1.551415092
6190	眼觸	2	5	0	0
59164	起念	2	2	1.832581483	1.551415092
7938	究	2	2	1.832581483	1.551415092
7677	凶	2	2	1.832581483	1.551415092
18980	勤三摩地	2	3	1.021651258	0.864902977
42512	苦速通行	2	3	1.021651258	0.864902977
183	堅性	2	2	1.832581483	1.551415092
9423	現在前	2	4	0.446287107	0.37781488
25358	言詞	2	3	1.021651258	0.864902977
705	己等	2	2	1.832581483	1.551415092
1050	五種	2	4	0.446287107	0.37781488
5789	五處	2	3	1.021651258	0.864902977
6866	合	2	3	1.021651258	0.864902977
22143	黑白法	2	2	1.832581483	1.551415092
30733	此法	2	4	0.446287107	0.37781488
19889	殺	2	3	1.021651258	0.864902977
9430	三者	2	4	0.446287107	0.37781488
25606	四見	2	4	0.446287107	0.37781488
12477	四十	2	4	0.446287107	0.37781488
7010	思類	2	3	1.021651258	0.864902977
19888	斯	2	5	0	0
28326	止	2	4	0.446287107	0.37781488
807	至	2	5	0	0
8160	耳鼻舌身意觸所生受	2	4	0.446287107	0.37781488
36516	七等覺支	2	4	0.446287107	0.37781488
7903	捨受	2	3	1.021651258	0.864902977
698	邪慢	2	3	1.021651258	0.864902977
611	修善	2	3	1.021651258	0.864902977
20231	十無學法	2	3	1.021651258	0.864902977
536	順苦受觸	2	3	1.021651258	0.864902977
525	順樂受觸	2	3	1.021651258	0.864902977
315	所嗅	2	3	1.021651258	0.864902977
123	所餘	2	4	0.446287107	0.37781488
476	諸法	2	4	0.446287107	0.37781488
7624	諸欲	2	4	0.446287107	0.37781488
395	諸觸	2	5	0	0
23931	除擇減非擇減	2	2	1.832581483	1.551415092
7357	傷	2	3	1.021651258	0.864902977
63408	色界受	2	3	1.021651258	0.864902977
7886	心喜	2	4	0.446287107	0.37781488
18991	心三摩地	2	3	1.021651258	0.864902977
7912	心捨	2	4	0.446287107	0.37781488
24694	心増上	2	3	1.021651258	0.864902977

品類足論	同一語チェック				頻度順
7894	心憂	2	3	1. 021651258	0. 864902977
7857	心樂	2	3	1. 021651258	0. 864902977
7298	心輕安	2	3	1. 021651258	0. 864902977
7866	身苦	2	4	0. 446287107	0. 37781488
7911	身捨	2	3	1. 021651258	0. 864902977
34548	身受	2	3	1. 021651258	0. 864902977
7856	身樂	2	3	1. 021651258	0. 864902977
7297	身輕安	2	3	1. 021651258	0. 864902977
7922	尋求	2	4	0. 446287107	0. 37781488
50035	是諦	2	2	1. 832581483	1. 551415092
6987	想等想	2	5	0	0
696	増上慢	2	3	1. 021651258	0. 864902977
7233	尊	2	4	0. 446287107	0. 37781488
7356	損	2	5	0	0
683	損害	2	4	0. 446287107	0. 37781488
22763	大悲	2	2	1. 832581483	1. 551415092
61462	男	2	3	1. 021651258	0. 864902977
22721	地獄	2	4	0. 446287107	0. 37781488
7263	恥	2	2	1. 832581483	1. 551415092
1466	智見	2	3	1. 021651258	0. 864902977
22084	天眼	2	3	1. 021651258	0. 864902977
7254	等恥	2	1	3. 218875859	2. 725015304
20855	道俱有	2	2	1. 832581483	1. 551415092
72840	内法	2	2	1. 832581483	1. 551415092
10464	二十法	2	2	1. 832581483	1. 551415092
19894	白衣	2	3	1. 021651258	0. 864902977
19928	八聖道支	2	4	0. 446287107	0. 37781488
697	卑慢	2	3	1. 021651258	0. 864902977
20102	非想非非想處天	2	4	0. 446287107	0. 37781488
7910	非平等非不平等受	2	4	0. 446287107	0. 37781488
7138	毘鉢舍那	2	4	0. 446287107	0. 37781488
7982	不厭	2	3	1. 021651258	0. 864902977
6101	不正	2	4	0. 446287107	0. 37781488
20882	不與	2	4	0. 446287107	0. 37781488
7305	平等	2	4	0. 446287107	0. 37781488
7939	遍伺察	2	3	1. 021651258	0. 864902977
7921	遍尋求	2	4	0. 446287107	0. 37781488
7671	暴惡	2	3	1. 021651258	0. 864902977
63419	無色界受	2	3	1. 021651258	0. 864902977
25299	無爲阿羅漢果	2	3	1. 021651258	0. 864902977
25192	無爲預流果	2	3	1. 021651258	0. 864902977
23542	無邊	2	4	0. 446287107	0. 37781488
8074	名眼	2	5	0	0
7652	名色	2	5	0	0
36678	命	2	5	0	0
7596	迷悶	2	3	1. 021651258	0. 864902977
5233	滅諦	2	2	1. 832581483	1. 551415092
20626	有無	2	4	0. 446287107	0. 37781488
25292	有爲阿羅漢果	2	3	1. 021651258	0. 864902977
25183	有爲預流果	2	3	1. 021651258	0. 864902977
63402	欲界受	2	3	1. 021651258	0. 864902977

18979	欲三摩地	2	3	1.021651258	0.864902977
29227	漏盡	2	3	1.021651258	0.864902977
7585	惑	2	4	0.446287107	0.37781488
29179	學慧	2	3	1.021651258	0.864902977
926	實事	2	3	1.021651258	0.864902977
29198	已現觀	2	2	1.832581483	1.551415092
7006	已思	2	4	0.446287107	0.37781488
6988	已想	2	4	0.446287107	0.37781488
785	已得	2	4	0.446287107	0.37781488
7673	懷	2	5	0	0
24071	變壞	2	3	1.021651258	0.864902977
7326	斷惡	2	2	1.832581483	1.551415092
24322	梵	2	5	0	0
42519	樂速通行	2	3	1.021651258	0.864902977
180	濕性	2	2	1.832581483	1.551415092
193	煖	2	2	1.832581483	1.551415092
7681	當瞋	2	3	1.021651258	0.864902977
7672	礙	2	3	1.021651258	0.864902977
18990	觀三摩地	2	3	1.021651258	0.864902977
6118	誑	2	4	0.446287107	0.37781488
6117	諂	2	4	0.446287107	0.37781488
25298	證阿羅漢果	2	3	1.021651258	0.864902977
25264	證不還果	2	3	1.021651258	0.864902977
7296	輕安類	2	3	1.021651258	0.864902977
7590	醉	2	4	0.446287107	0.37781488
22764	雜	2	4	0.446287107	0.37781488
595	僣動	2	3	1.021651258	0.864902977
1241	&M-108120;沈	1	3	0.510825629	0.510825629
1356	依止	1	3	0.510825629	0.510825629
61295	意樂	1	2	0.916290741	0.916290741
489	謂樂受	1	3	0.510825629	0.510825629
38745	一一	1	3	0.510825629	0.510825629
7440	一緣	1	2	0.916290741	0.916290741
7439	一趣	1	3	0.510825629	0.510825629
20250	一法	1	3	0.510825629	0.510825629
57072	一學	1	2	0.916290741	0.916290741
9358	因故	1	4	0.223143554	0.223143554
5136	云	1	4	0.223143554	0.223143554
26784	悅意	1	3	0.510825629	0.510825629
26792	悅豫	1	3	0.510825629	0.510825629
7547	怨	1	5	0	0
28120	於趣邪命身語惡行	1	3	0.510825629	0.510825629
7396	下劣	1	3	0.510825629	0.510825629
9298	可喜	1	3	0.510825629	0.510825629
24603	過	1	4	0.223143554	0.223143554
25680	過去五蘊	1	2	0.916290741	0.916290741
719	過慢	1	3	0.510825629	0.510825629
25654	戒禁	1	2	0.916290741	0.916290741
387	滑性	1	3	0.510825629	0.510825629
7874	喜受	1	3	0.510825629	0.510825629
26791	喜性	1	2	0.916290741	0.916290741

品類足論	同一語チェック				頻度順
26790 喜類	1	2	0.916290741	0.916290741	
386 飢渴	1	3	0.510825629	0.510825629	
22722 鬼界	1	3	0.510825629	0.510825629	
28266 疑惑	1	3	0.510825629	0.510825629	
7586 極&M-112010;	1	3	0.510825629	0.510825629	
26783 極欣	1	3	0.510825629	0.510825629	
7528 極忿	1	4	0.223143554	0.223143554	
24865 勤増上	1	3	0.510825629	0.510825629	
26786 欣	1	3	0.510825629	0.510825629	
7060 欣喜	1	4	0.223143554	0.223143554	
26782 欣性	1	3	0.510825629	0.510825629	
26781 欣類	1	3	0.510825629	0.510825629	
654 九種	1	2	0.916290741	0.916290741	
34647 苦集聖諦	1	4	0.223143554	0.223143554	
1535 苦法	1	4	0.223143554	0.223143554	
29200 具見	1	3	0.510825629	0.510825629	
9331 愚癡	1	4	0.223143554	0.223143554	
29237 慧解脱	1	4	0.223143554	0.223143554	
29211 見至	1	3	0.510825629	0.510825629	
25689 現在五蘊	1	2	0.916290741	0.916290741	
26779 現前極欣	1	2	0.916290741	0.916290741	
8219 故思	1	4	0.223143554	0.223143554	
19283 五趣	1	4	0.223143554	0.223143554	
414 五色根	1	3	0.510825629	0.510825629	
28031 語惡行	1	4	0.223143554	0.223143554	
29219 功德	1	4	0.223143554	0.223143554	
316 好香	1	2	0.916290741	0.916290741	
18332 黒	1	3	0.510825629	0.510825629	
38628 差別	1	5	0	0	
42450 沙門	1	5	0	0	
7451 三界無知	1	2	0.916290741	0.916290741	
618 三善根	1	3	0.510825629	0.510825629	
627 三不善根	1	4	0.223143554	0.223143554	
7449 散	1	5	0	0	
7941 伺察	1	3	0.510825629	0.510825629	
73682 四界	1	3	0.510825629	0.510825629	
30 四大種所造	1	3	0.510825629	0.510825629	
20427 識味	1	2	0.916290741	0.916290741	
925 邪見者	1	2	0.916290741	0.916290741	
26871 寂靜住性	1	3	0.510825629	0.510825629	
7403 弱	1	2	0.916290741	0.916290741	
25633 取戒	1	2	0.916290741	0.916290741	
25643 取禁	1	2	0.916290741	0.916290741	
490 取像	1	2	0.916290741	0.916290741	
28029 趣邪命語四惡行	1	3	0.510825629	0.510825629	
28075 趣邪命身三惡行	1	3	0.510825629	0.510825629	
1548 集法	1	3	0.510825629	0.510825629	
385 重性	1	2	0.916290741	0.916290741	
29012 順喜受觸	1	2	0.916290741	0.916290741	
29028 順憂受觸	1	2	0.916290741	0.916290741	
6603 所見	1	3	0.510825629	0.510825629	

品類足論	同一語チェック				頻度順
6628 所聞	1	3	0.510825629	0.510825629	
6726 所了	1	4	0.223143554	0.223143554	
8152 諸受	1	5	0	0	
25346 勝義	1	4	0.223143554	0.223143554	
1714 障	1	4	0.223143554	0.223143554	
7328 常作	1	4	0.223143554	0.223143554	
29207 信勝解	1	4	0.223143554	0.223143554	
7314 心正直	1	2	0.916290741	0.916290741	
26867 心正直性	1	3	0.510825629	0.510825629	
7488 心不寂靜	1	4	0.223143554	0.223143554	
26866 心平等性	1	3	0.510825629	0.510825629	
26870 心無警覺	1	3	0.510825629	0.510825629	
7598 心傲	1	2	0.916290741	0.916290741	
24674 身増上	1	3	0.510825629	0.510825629	
28076 身惡行	1	4	0.223143554	0.223143554	
29209 身證	1	4	0.223143554	0.223143554	
1246 睡眠	1	4	0.223143554	0.223143554	
1717 是離	1	4	0.223143554	0.223143554	
1345 成	1	4	0.223143554	0.223143554	
33213 切	1	2	0.916290741	0.916290741	
22158 善不善法	1	2	0.916290741	0.916290741	
26342 相違	1	3	0.510825629	0.510825629	
7411 息	1	3	0.510825629	0.510825629	
839 多勝	1	3	0.510825629	0.510825629	
23524 大欲	1	3	0.510825629	0.510825629	
27249 脱	1	4	0.223143554	0.223143554	
62891 暖	1	3	0.510825629	0.510825629	
1251 智者	1	4	0.223143554	0.223143554	
239 中間	1	3	0.510825629	0.510825629	
26780 適意	1	3	0.510825629	0.510825629	
1629 天中	1	3	0.510825629	0.510825629	
7527 等忿	1	3	0.510825629	0.510825629	
36701 道支	1	3	0.510825629	0.510825629	
1561 道法	1	3	0.510825629	0.510825629	
856 徳	1	4	0.223143554	0.223143554	
25857 那落迦	1	3	0.510825629	0.510825629	
46516 二外	1	2	0.916290741	0.916290741	
7492 寧	1	2	0.916290741	0.916290741	
29238 能得	1	3	0.510825629	0.510825629	
6690 能觸	1	4	0.223143554	0.223143554	
18323 白法	1	3	0.510825629	0.510825629	
28760 八支聖道	1	3	0.510825629	0.510825629	
1231 八種	1	4	0.223143554	0.223143554	
24967 悲相	1	3	0.510825629	0.510825629	
8500 被	1	4	0.223143554	0.223143554	
9359 誹謗	1	3	0.510825629	0.510825629	
7462 非理所引慧	1	3	0.510825629	0.510825629	
72224 非墮	1	2	0.916290741	0.916290741	
7613 遍	1	4	0.223143554	0.223143554	
9285 不可愛	1	3	0.510825629	0.510825629	
9283 不可樂	1	3	0.510825629	0.510825629	

8055	不見	1	4	0.223143554	0.223143554
7337	不捨	1	5	0	0
7507	不習	1	4	0.223143554	0.223143554
7503	不常作	1	2	0.916290741	0.916290741
27259	不成就	1	4	0.223143554	0.223143554
25843	不相應行	1	3	0.510825629	0.510825629
7377	不忍	1	5	0	0
8054	不怖	1	4	0.223143554	0.223143554
7506	不別	1	3	0.510825629	0.510825629
313	平等香	1	2	0.916290741	0.916290741
7526	遍忿	1	3	0.510825629	0.510825629
6565	法爲縁生意識	1	3	0.510825629	0.510825629
40249	法證淨	1	3	0.510825629	0.510825629
7068	望	1	4	0.223143554	0.223143554
22732	北	1	4	0.223143554	0.223143554
9330	昧故	1	2	0.916290741	0.916290741
29189	未現觀	1	2	0.916290741	0.916290741
786	未得	1	4	0.223143554	0.223143554
25679	未來五蘊	1	2	0.916290741	0.916290741
794	未觸	1	2	0.916290741	0.916290741
815	未證	1	4	0.223143554	0.223143554
7998	無敬	1	3	0.510825629	0.510825629
4234	無罪	1	4	0.223143554	0.223143554
7997	無自在	1	3	0.510825629	0.510825629
28844	無取	1	3	0.510825629	0.510825629
146	無常性	1	2	0.916290741	0.916290741
38659	無色定	1	2	0.916290741	0.916290741
9329	無知	1	3	0.510825629	0.510825629
4121	無味	1	4	0.223143554	0.223143554
19146	無明軛	1	3	0.510825629	0.510825629
8442	無處	1	3	0.510825629	0.510825629
29225	無學慧	1	3	0.510825629	0.510825629
25234	無爲一來果	1	2	0.916290741	0.916290741
25273	無爲不還果	1	2	0.916290741	0.916290741
629	無癡	1	3	0.510825629	0.510825629
25491	名意	1	4	0.223143554	0.223143554
1295	名法	1	3	0.510825629	0.510825629
25458	名觸	1	4	0.223143554	0.223143554
59632	憂	1	5	0	0
7893	憂受	1	4	0.223143554	0.223143554
25632	有一	1	5	0	0
26788	有堪任性	1	2	0.916290741	0.916290741
50914	有苦	1	2	0.916290741	0.916290741
4233	有罪	1	4	0.223143554	0.223143554
72637	有罪無罪法	1	2	0.916290741	0.916290741
48163	有想	1	4	0.223143554	0.223143554
851	有德	1	2	0.916290741	0.916290741
18032	有味著法	1	1	1.609437929	1.609437929
6974	有漏意識	1	2	0.916290741	0.916290741
25226	有爲一來果	1	2	0.916290741	0.916290741
25255	有爲不還果	1	2	0.916290741	0.916290741

品類足論	同一語チェック				頻度順
22820 容	1	4	0.223143554	0.223143554	
26797 踊躍	1	3	0.510825629	0.510825629	
26794 踊躍性	1	2	0.916290741	0.916290741	
47181 欲界作意相應受	1	2	0.916290741	0.916290741	
24851 欲増上	1	3	0.510825629	0.510825629	
26334 欲爲損害	1	3	0.510825629	0.510825629	
23778 欲貪相應受想行識	1	2	0.916290741	0.916290741	
9422 欲貪纏	1	2	0.916290741	0.916290741	
23898 欲貪隨増	1	2	0.916290741	0.916290741	
39576 離虚誑語	1	3	0.510825629	0.510825629	
39569 離不與取	1	3	0.510825629	0.510825629	
39568 離欲邪行	1	3	0.510825629	0.510825629	
480 領納	1	3	0.510825629	0.510825629	
388 冷	1	3	0.510825629	0.510825629	
40590 佛	1	4	0.223143554	0.223143554	
854 實	1	3	0.510825629	0.510825629	
314 惡香	1	2	0.916290741	0.916290741	
1243 惡作	1	4	0.223143554	0.223143554	
24307 梵世	1	4	0.223143554	0.223143554	
26787 樂和合不別離	1	2	0.916290741	0.916290741	
39577 飲諸酒	1	3	0.510825629	0.510825629	
26796 歡喜	1	3	0.510825629	0.510825629	
26793 歡喜性	1	3	0.510825629	0.510825629	
26789 歡欣	1	2	0.916290741	0.916290741	
383 澁性	1	2	0.916290741	0.916290741	
7525 當忿	1	3	0.510825629	0.510825629	
6131 瞋癡	1	4	0.223143554	0.223143554	
7408 羸	1	3	0.510825629	0.510825629	
23545 雖	1	5	0	0	
24882 觀増上	1	3	0.510825629	0.510825629	
382 輕性	1	2	0.916290741	0.916290741	
7049 轉變	1	3	0.510825629	0.510825629	
7039 隨順	1	4	0.223143554	0.223143554	
9206 隨逐	1	2	0.916290741	0.916290741	
7953 隨流	1	4	0.223143554	0.223143554	
7952 隨屬	1	4	0.223143554	0.223143554	
7549 隱藏	1	3	0.510825629	0.510825629	
24319 靜慮中間	1	2	0.916290741	0.916290741	
38727 頌	1	5	0	0	
25367 顯示	1	4	0.223143554	0.223143554	
1708 體	1	3	0.510825629	0.510825629	
19122 匱	1	4	0.223143554	0.223143554	

No.	トークン	頻度	論書数	TF-IDF1	TF-IDF2
2119	幾	1204	3	615.0340575	4.134318548
92	隨眠	1087	4	242.5570428	1.783179625
9193	隨増	1067	4	238.0941717	1.779035707
9633	遍行	431	3	220.1658461	3.609549143
1056	所斷	976	4	217.7881084	1.759143873
10647	一切隨眠	309	3	157.8451194	3.439563324
2105	少分	278	3	142.0095249	3.385558755
41159	順暴流	72	1	115.8795309	8.492466664
518	善	516	4	115.1420737	1.616922028
1234	行蘊	198	3	101.1434746	3.21220799
18288	所遍知	101	2	92.54536489	5.145082986
18208	非有	178	3	90.92696198	3.157813499
512	無記	357	4	79.66224865	1.534722417
41162	暴流	84	2	76.96842228	4.976207194
5061	大種所造	76	2	69.63809635	4.884501646
18081	無間	311	4	69.39764519	1.503941355
5294	見滅	306	4	68.28192742	1.500324686
4307	異熟	291	4	64.93477411	1.489109082
5602	五蘊	289	4	64.488487	1.487570155
21	心不相應行	278	4	62.03390791	1.478910941
3930	意處	121	3	61.80990112	2.960638377
1109	滅道	273	4	60.91819015	1.474861037
3922	法處	115	3	58.74494735	2.934658594
29439	除滅	104	3	53.12586543	2.883299557
3957	語業	236	4	52.66187866	1.442362412
39335	難見	53	2	48.5634093	4.554232501
1874	答	210	4	46.86014627	1.416316142
1054	欲界繫	207	4	46.19071561	1.413105388
6034	色蘊	90	3	45.97430662	2.809443759
5235	苦諦	49	2	44.89824633	4.482329685
5301	見道所斷	87	3	44.44182973	2.792125977
18468	無尋	85	3	43.42017847	2.780245776
39499	有増	46	2	42.14937411	4.424439442
19037	聖種	81	3	41.37687596	2.755622907
19024	空無邊處	79	3	40.3552247	2.742851601
38787	緣生	44	2	40.31679262	4.383708703
1725	繫	77	3	39.33357344	2.72975279
1111	見苦	173	4	38.60383478	1.373067365
5998	色界	165	4	36.81868635	1.362502383
477	意根	72	3	36.7794453	2.695456313
3	類	162	4	36.14925569	1.358407891
5193	未來	157	4	35.03353792	1.351412223
1858	何故	68	3	34.73614278	2.66625833
4305	有異	67	3	34.22531715	2.658690404
5195	過去	152	4	33.91782015	1.344190118
1837	有爲	152	4	33.91782015	1.344190118
172	擇滅	64	3	32.69284026	2.635289719
1257	盡	63	3	32.18201463	2.627245054
1205	斷疑	35	2	32.07017595	4.174023287
723	正	142	4	31.68638462	1.329004426

9880	欲界	142	4	31.68638462	1.329004426
5194	現在	139	4	31.01695396	1.324239614
1185	滅	138	4	30.7938104	1.322628462
1065	色界繫	137	4	30.57066685	1.321005593
1233	心所	136	4	30.3475233	1.319370834
4775	并	135	4	30.12437974	1.317724011
8592	二處	133	4	29.67809264	1.314393448
1438	遍知	132	4	29.45494908	1.312709338
66	復	131	4	29.23180553	1.31101242
546	學	129	4	28.78551842	1.307579375
18904	順次	56	3	28.60623523	2.56707846
1183	見集	128	4	28.56237487	1.30584284
5408	二十二	31	2	28.40501299	4.062821456
18469	無伺	55	3	28.0954096	2.557874146
41186	沙門果	30	2	27.48872224	4.032776445
1079	無色界繫	123	4	27.4466571	1.296951483
39337	甚	53	3	27.07375834	2.538952515
42530	通行	29	2	26.5724315	4.001712767
26422	漸次	52	3	26.56293271	2.529222209
4011	作意相應	118	4	26.33093933	1.287691085
38670	五學處	26	2	23.82355928	3.901654465
24378	表	26	2	23.82355928	3.901654465
5755	互	45	3	22.98715331	2.455366411
6905	受想行識	45	3	22.98715331	2.455366411
6033	想蘊	45	3	22.98715331	2.455366411
11675	等起	103	4	22.98378603	1.257353461
1520	有見	101	4	22.53749892	1.252977957
3767	苦集	44	3	22.47632768	2.4438867
4798	見所斷	100	4	22.31435537	1.250757605
171	非擇滅	42	3	21.45467642	2.420123083
38801	內處	41	3	20.94385079	2.407813436
274	無執	41	3	20.94385079	2.407813436
18467	有伺	41	3	20.94385079	2.407813436
18466	有尋	41	3	20.94385079	2.407813436
6035	受蘊	92	4	20.52920694	1.232151536
541	無學	92	4	20.52920694	1.232151536
273	有執	40	3	20.43302516	2.395199817
19987	居	90	4	20.08291983	1.227247085
29236	現法樂住	39	3	19.92219954	2.382266831
41698	四句	88	4	19.63663272	1.222232412
499	無量	88	4	19.63663272	1.222232412
1283	諸行	87	4	19.41348917	1.219682172
1534	現觀邊	38	3	19.41137391	2.368997887
6168	憂根	38	3	19.41137391	2.368997887
3120	無色界	84	4	18.74405851	1.21185177
3954	餘法	20	2	18.32581483	3.661252516
3720	心心所法	81	4	18.07462785	1.203736565
4347	善有漏	35	3	17.87889702	2.326988558
1672	熟	78	4	17.40519718	1.195315054
6013	法界	78	4	17.40519718	1.195315054
19008	苦聖諦	34	3	17.36807139	2.312180981

56402	修定	33	3	16.85724576	2.296931323
3920	聲處	33	3	16.85724576	2.296931323
6	世友	18	2	16.49323335	3.56471165
4302	無記法	18	2	16.49323335	3.56471165
23306	有漏五蘊	18	2	16.49323335	3.56471165
6036	識蘊	32	3	16.34642013	2.281212371
6167	樂根	32	3	16.34642013	2.281212371
1655	外處	31	3	15.8355945	2.264994322
3933	有色	70	4	15.62004876	1.17116789
18615	相續	69	4	15.3969052	1.167957136
18787	三漏	30	3	15.32476887	2.24824444
18559	聖諦	68	4	15.17376165	1.164699507
64	心意識	29	3	14.81394324	2.230926658
415	處所	29	3	14.81394324	2.230926658
4806	非所斷	66	4	14.72747454	1.158038011
357	順	65	4	14.50433099	1.154631173
3846	有爲縁	28	3	14.30311762	2.213001112
6016	眼界	62	4	13.83490033	1.144086996
51	眼根	27	3	13.79229199	2.194423587
23233	命終	27	3	13.79229199	2.194423587
10	辯	27	3	13.79229199	2.194423587
3926	色處	60	4	13.38861322	1.136770159
19707	深	59	4	13.16546967	1.133019759
553	非學非無學	59	4	13.16546967	1.133019759
716	心恃&M-264160;	8	1	12.87550343	4.956170053
18531	非異	14	2	12.82807038	3.334434564
6174	喜根	25	3	12.77064073	2.155109915
29464	心苦	25	3	12.77064073	2.155109915
19431	超	24	3	12.2598151	2.134256993
788	證	54	4	12.0497519	1.113259639
1255	無生	53	4	11.82660834	1.10908861
6171	捨根	23	3	11.74898947	2.112516451
4852	跡	23	3	11.74898947	2.112516451
22761	靜慮	52	4	11.60346479	1.104838128
648	慢	50	4	11.15717768	1.096086278
20125	上下傍布	12	2	10.9954889	3.193187722
20116	遍滿	12	2	10.9954889	3.193187722
174	虛空	49	4	10.93403413	1.091578174
1547	滅法	21	3	10.72733821	2.066045735
11105	惟	20	3	10.21651258	2.041122468
19464	七覺支	11	2	10.07919816	3.113460002
4045	二滅	11	2	10.07919816	3.113460002
39007	無漏五蘊	11	2	10.07919816	3.113460002
5848	二界	19	3	9.705686953	2.014920539
19465	覺支	42	4	9.372029253	1.057180443
19035	四聖種	18	3	9.194861324	1.987301616
18782	無色有	18	3	9.194861324	1.987301616
1638	壽	10	2	9.162907415	3.026128166
20641	十處	41	4	9.1488857	1.05180323
2115	全	40	4	8.925742146	1.046293233
18931	法念住	39	4	8.702598592	1.040643727

256	一類	17	3	8.684035695	1.958103633
19003	四靜慮	17	3	8.684035695	1.958103633
13	心所法	38	4	8.479455039	1.034847465
19032	非想非非想處	38	4	8.479455039	1.034847465
3969	無見	38	4	8.479455039	1.034847465
6000	眼界	37	4	8.256311485	1.028896617
137	得	37	4	8.256311485	1.028896617
5244	道諦	9	2	8.246616673	2.9295873
54	無表	9	2	8.246616673	2.9295873
20257	無漏行	9	2	8.246616673	2.9295873
4094	無諍	9	2	8.246616673	2.9295873
26671	於苦思惟苦	16	3	8.173210066	1.927135022
26681	於集思惟集	16	3	8.173210066	1.927135022
26680	於道思惟道	16	3	8.173210066	1.927135022
26679	於滅思惟滅	16	3	8.173210066	1.927135022
19057	四沙門果	16	3	8.173210066	1.927135022
19025	四無色	16	3	8.173210066	1.927135022
19587	勝知	16	3	8.173210066	1.927135022
26672	聖弟子	16	3	8.173210066	1.927135022
1710	無礙	16	3	8.173210066	1.927135022
1481	不復	36	4	8.033167931	1.022782713
1676	已生	36	4	8.033167931	1.022782713
55	聲	36	4	8.033167931	1.022782713
4828	隨信	36	4	8.033167931	1.022782713
4826	隨法行	36	4	8.033167931	1.022782713
19034	識無邊處	35	4	7.810024378	1.016496563
19041	喜足	15	3	7.662384437	1.894167091
19440	入	34	4	7.586880824	1.010028181
26409	數	34	4	7.586880824	1.010028181
99	纏	34	4	7.586880824	1.010028181
18925	身念住	33	4	7.36373727	1.003366684
18796	世	33	4	7.36373727	1.003366684
6293	彼同分	33	4	7.36373727	1.003366684
4596	表業	8	2	7.330325932	2.821663793
23302	無學五蘊	8	2	7.330325932	2.821663793
4092	有諍	8	2	7.330325932	2.821663793
23290	學五蘊	8	2	7.330325932	2.821663793
22741	四通行	14	3	7.151558808	1.858923764
1256	世俗	32	4	7.140593717	0.996500187
2257	應知	32	4	7.140593717	0.996500187
18290	所應	31	4	6.917450163	0.98941567
4421	外	30	4	6.69430661	0.982098832
3929	眼處	30	4	6.69430661	0.982098832
1659	內	30	4	6.69430661	0.982098832
1468	觀	30	4	6.69430661	0.982098832
19015	四無量	13	3	6.640733178	1.821067512
22	諸所有	13	3	6.640733178	1.821067512
56412	知見	13	3	6.640733178	1.821067512
18928	四念住	29	4	6.471163056	0.974533919
56	味	29	4	6.471163056	0.974533919
19059	預流果	29	4	6.471163056	0.974533919

18033	無味著法	4	1	6.437751717	3.840592679
23232	阿羅漢	28	4	6.248019502	0.966703517
19762	黄	28	4	6.248019502	0.966703517
19694	青	28	4	6.248019502	0.966703517
19817	赤	28	4	6.248019502	0.966703517
4938	有漏法	28	4	6.248019502	0.966703517
40265	三無色	12	3	6.129907549	1.780179645
6055	識界	12	3	6.129907549	1.780179645
5740	其事	12	3	6.129907549	1.780179645
347	不可意	12	3	6.129907549	1.780179645
20127	無二	12	3	6.129907549	1.780179645
18600	離法	12	3	6.129907549	1.780179645
40248	佛證淨	12	3	6.129907549	1.780179645
1475	光	27	4	6.024875949	0.958588312
1601	遍	27	4	6.024875949	0.958588312
1609	無所有處	27	4	6.024875949	0.958588312
10866	見道	26	4	5.801732395	0.950166801
60	香	26	4	5.801732395	0.950166801
19135	瀑流	26	4	5.801732395	0.950166801
120	與心相應	26	4	5.801732395	0.950166801
19047	衣	11	3	5.61908192	1.735732003
38669	四證淨	11	3	5.61908192	1.735732003
19002	初靜慮	11	3	5.61908192	1.735732003
18361	緣起法	6	2	5.497744449	2.558063371
17991	所通達	6	2	5.497744449	2.558063371
60277	信等	6	2	5.497744449	2.558063371
28055	不違	6	2	5.497744449	2.558063371
6011	意識界	24	4	5.355445288	0.932305786
29346	五識	24	4	5.355445288	0.932305786
571	解	23	4	5.132301734	0.922808883
765	五取蘊	23	4	5.132301734	0.922808883
19045	食	23	4	5.132301734	0.922808883
18926	心念住	23	4	5.132301734	0.922808883
7219	厭	10	3	5.108256291	1.68704512
19007	四聖諦	10	3	5.108256291	1.68704512
18983	神足	10	3	5.108256291	1.68704512
48	身根	10	3	5.108256291	1.68704512
4112	世間	22	4	4.90915818	0.912889758
1282	能斷	22	4	4.90915818	0.912889758
28035	決擇力	3	1	4.828313788	3.377586235
7042	牽引	3	1	4.828313788	3.377586235
4134	不順	3	1	4.828313788	3.377586235
18927	受念住	21	4	4.686014627	0.902509117
4402	正見	21	4	4.686014627	0.902509117
727	高	9	3	4.597430662	1.633224268
38708	四修定	9	3	4.597430662	1.633224268
31	四大種	9	3	4.597430662	1.633224268
5765	六處	9	3	4.597430662	1.633224268
6090	愧	9	3	4.597430662	1.633224268
6089	慚	9	3	4.597430662	1.633224268
42118	攝受	9	3	4.597430662	1.633224268

20322	女根	5	2	4.581453707	2.391003815
6766	心不相應行蘊	5	2	4.581453707	2.391003815
19937	正精進	5	2	4.581453707	2.391003815
47	舌根	5	2	4.581453707	2.391003815
20321	男根	5	2	4.581453707	2.391003815
46	鼻根	5	2	4.581453707	2.391003815
18335	有記法	5	2	4.581453707	2.391003815
198	淨色	5	2	4.581453707	2.391003815
19153	輓	5	2	4.581453707	2.391003815
6173	苦根	20	4	4.462871073	0.891621906
96	作意	20	4	4.462871073	0.891621906
125	總	20	4	4.462871073	0.891621906
1025	欲貪	19	4	4.239727519	0.880176138
18003	對法	19	4	4.239727519	0.880176138
5997	聲界	19	4	4.239727519	0.880176138
18941	勤修	8	3	4.086605033	1.573057674
20335	具知根	8	3	4.086605033	1.573057674
18818	行苦	8	3	4.086605033	1.573057674
25428	資	8	3	4.086605033	1.573057674
4908	所等起	8	3	4.086605033	1.573057674
25426	助	8	3	4.086605033	1.573057674
3925	身處	8	3	4.086605033	1.573057674
51018	生苦	8	3	4.086605033	1.573057674
19702	婆羅&M-221290;斯	8	3	4.086605033	1.573057674
20332	未知當知根	8	3	4.086605033	1.573057674
38884	無上	8	3	4.086605033	1.573057674
18817	壞苦	8	3	4.086605033	1.573057674
718	已慢	8	3	4.086605033	1.573057674
717	當慢	8	3	4.086605033	1.573057674
53	一分	18	4	4.016583966	0.868111386
6043	取蘊	18	4	4.016583966	0.868111386
5	尊者	18	4	4.016583966	0.868111386
26915	定中	18	4	4.016583966	0.868111386
26902	又	18	4	4.016583966	0.868111386
18545	共	17	4	3.793440412	0.855356854
1647	同	17	4	3.793440412	0.855356854
5343	二十	17	4	3.793440412	0.855356854
101	縛	17	4	3.793440412	0.855356854
7213	毀	17	4	3.793440412	0.855356854
4124	墮	17	4	3.793440412	0.855356854
3919	觸處	17	4	3.793440412	0.855356854
5234	集諦	4	2	3.665162966	2.186539443
25424	充悅	4	2	3.665162966	2.186539443
20941	正性離生者	4	2	3.665162966	2.186539443
4766	善身語業	4	2	3.665162966	2.186539443
4765	不善身語業	4	2	3.665162966	2.186539443
88	無記根	4	2	3.665162966	2.186539443
23915	名色界	4	2	3.665162966	2.186539443
2463	斷欲界	4	2	3.665162966	2.186539443
25420	隨充悅	4	2	3.665162966	2.186539443
20942	餘異生	4	2	3.665162966	2.186539443

113	勤	7	3	3.575779404	1.504846416
24207	苦苦	7	3	3.575779404	1.504846416
42511	苦遲通行	7	3	3.575779404	1.504846416
3928	香處	7	3	3.575779404	1.504846416
604	細	7	3	3.575779404	1.504846416
33493	十四界	7	3	3.575779404	1.504846416
19944	正業	7	3	3.575779404	1.504846416
19942	正語	7	3	3.575779404	1.504846416
7414	退	7	3	3.575779404	1.504846416
1389	非常	7	3	3.575779404	1.504846416
42518	樂遲通行	7	3	3.575779404	1.504846416
1410	靜妙離	7	3	3.575779404	1.504846416
18711	俱生	16	4	3.570296858	0.84182886
7329	具足	16	4	3.570296858	0.84182886
18910	次	16	4	3.570296858	0.84182886
1433	出	16	4	3.570296858	0.84182886
889	耶	16	4	3.570296858	0.84182886
4618	語	15	4	3.347153305	0.827427505
19039	所得	15	4	3.347153305	0.827427505
49	所觸	15	4	3.347153305	0.827427505
1735	前說	15	4	3.347153305	0.827427505
10466	不定	15	4	3.347153305	0.827427505
87	隨煩惱	15	4	3.347153305	0.827427505
7251	各別恥	2	1	3.218875859	2.725015304
7254	等恥	2	1	3.218875859	2.725015304
348	可意	14	4	3.124009751	0.812032191
5996	眼識界	14	4	3.124009751	0.812032191
19022	慈	14	4	3.124009751	0.812032191
18932	正斷	14	4	3.124009751	0.812032191
1450	已斷	14	4	3.124009751	0.812032191
351	嘗	6	3	3.064953775	1.426102297
6040	色取蘊	6	3	3.064953775	1.426102297
566	正勝	6	3	3.064953775	1.426102297
19939	正命	6	3	3.064953775	1.426102297
23650	相故	6	3	3.064953775	1.426102297
19001	第三靜慮	6	3	3.064953775	1.426102297
19006	第四靜慮	6	3	3.064953775	1.426102297
7639	耽著	6	3	3.064953775	1.426102297
38	地界	6	3	3.064953775	1.426102297
19451	入無所有	6	3	3.064953775	1.426102297
19427	入無邊空	6	3	3.064953775	1.426102297
21973	如是法	6	3	3.064953775	1.426102297
978	能出離	6	3	3.064953775	1.426102297
977	能清淨	6	3	3.064953775	1.426102297
19020	悲	6	3	3.064953775	1.426102297
19425	不思惟種種想	6	3	3.064953775	1.426102297
89	不放逸	6	3	3.064953775	1.426102297
3921	味處	6	3	3.064953775	1.426102297
130	無想定	6	3	3.064953775	1.426102297
620	無瞋	6	3	3.064953775	1.426102297
19426	滅有對想	6	3	3.064953775	1.426102297

20333	已知根	6	3	3.064953775	1.426102297
7222	羞	6	3	3.064953775	1.426102297
18523	異生	13	4	2.900866197	0.795495474
23109	遠離	13	4	2.900866197	0.795495474
95	勝解	13	4	2.900866197	0.795495474
19060	不還果	13	4	2.900866197	0.795495474
802	未	13	4	2.900866197	0.795495474
131	減定	13	4	2.900866197	0.795495474
706	己勝	3	2	2.748872224	1.922939021
25627	至超苦樂處	3	2	2.748872224	1.922939021
584	心澄淨	3	2	2.748872224	1.922939021
6767	心相應行蘊	3	2	2.748872224	1.922939021
999	妬	3	2	2.748872224	1.922939021
189	動性	3	2	2.748872224	1.922939021
19280	捺落迦	3	2	2.748872224	1.922939021
143	無想事	3	2	2.748872224	1.922939021
46366	無漏作意相應受	3	2	2.748872224	1.922939021
46365	有漏作意相應受	3	2	2.748872224	1.922939021
36698	餘五	3	2	2.748872224	1.922939021
956	戒禁取	12	4	2.677722644	0.77763446
20331	慧根	12	4	2.677722644	0.77763446
1653	諸蘊	12	4	2.677722644	0.77763446
1194	二種	12	4	2.677722644	0.77763446
6012	觸界	12	4	2.677722644	0.77763446
7110	安住	5	3	2.554128146	1.332967772
41245	一來	5	3	2.554128146	1.332967772
40	火界	5	3	2.554128146	1.332967772
19761	花	5	3	2.554128146	1.332967772
19053	臥具	5	3	2.554128146	1.332967772
20869	戒	5	3	2.554128146	1.332967772
117	現觀	5	3	2.554128146	1.332967772
50	耳根	5	3	2.554128146	1.332967772
6041	識取蘊	5	3	2.554128146	1.332967772
29054	所生善法	5	3	2.554128146	1.332967772
787	上勝	5	3	2.554128146	1.332967772
563	心明記性	5	3	2.554128146	1.332967772
39	水界	5	3	2.554128146	1.332967772
19938	正思惟	5	3	2.554128146	1.332967772
20931	正性離生	5	3	2.554128146	1.332967772
19940	正念	5	3	2.554128146	1.332967772
4122	耽嗜	5	3	2.554128146	1.332967772
18700	不樂	5	3	2.554128146	1.332967772
37	風界	5	3	2.554128146	1.332967772
18772	減界	5	3	2.554128146	1.332967772
25855	有情類	5	3	2.554128146	1.332967772
18001	有色法	5	3	2.554128146	1.332967772
59767	六根	5	3	2.554128146	1.332967772
20932	已入	5	3	2.554128146	1.332967772
19048	樂斷	5	3	2.554128146	1.332967772
18424	雜染	5	3	2.554128146	1.332967772
7132	通達	11	4	2.45457909	0.758218432

1628	無想	11	4	2.45457909	0.758218432
145	命根	11	4	2.45457909	0.758218432
154	老	11	4	2.45457909	0.758218432
19058	阿羅漢果	10	4	2.231435537	0.736950579
1053	苦集滅道	10	4	2.231435537	0.736950579
19511	作證	10	4	2.231435537	0.736950579
7854	受所攝	10	4	2.231435537	0.736950579
18321	習	10	4	2.231435537	0.736950579
21972	不可得	10	4	2.231435537	0.736950579
1677	無常	10	4	2.231435537	0.736950579
38970	漏	10	4	2.231435537	0.736950579
18360	緣已生法	4	3	2.043302516	1.218980326
18792	過去世	4	3	2.043302516	1.218980326
7136	解了	4	3	2.043302516	1.218980326
7135	機點	4	3	2.043302516	1.218980326
19401	極光淨天	4	3	2.043302516	1.218980326
7190	勤精進	4	3	2.043302516	1.218980326
6056	空界	4	3	2.043302516	1.218980326
18892	現法	4	3	2.043302516	1.218980326
25430	護	4	3	2.043302516	1.218980326
7125	最極簡擇	4	3	2.043302516	1.218980326
18963	四神足	4	3	2.043302516	1.218980326
3927	耳處	4	3	2.043302516	1.218980326
19396	初時	4	3	2.043302516	1.218980326
7194	勢猛	4	3	2.043302516	1.218980326
3924	舌處	4	3	2.043302516	1.218980326
40250	僧證淨	4	3	2.043302516	1.218980326
19000	第二靜慮	4	3	2.043302516	1.218980326
7193	難制	4	3	2.043302516	1.218980326
121	如是類	4	3	2.043302516	1.218980326
19486	八解脫	4	3	2.043302516	1.218980326
3923	鼻處	4	3	2.043302516	1.218980326
7100	不遺	4	3	2.043302516	1.218980326
18701	不苦	4	3	2.043302516	1.218980326
47121	不善想	4	3	2.043302516	1.218980326
7096	不漏	4	3	2.043302516	1.218980326
150	文身	4	3	2.043302516	1.218980326
18761	無害界	4	3	2.043302516	1.218980326
22136	無覆無記法	4	3	2.043302516	1.218980326
18759	無恚界	4	3	2.043302516	1.218980326
619	無貪	4	3	2.043302516	1.218980326
7192	勇健	4	3	2.043302516	1.218980326
18762	離界	4	3	2.043302516	1.218980326
7189	勵意不息	4	3	2.043302516	1.218980326
6398	嗅	4	3	2.043302516	1.218980326
38649	學處	4	3	2.043302516	1.218980326
7115	攝止	4	3	2.043302516	1.218980326
25421	隨護	4	3	2.043302516	1.218980326
18702	俱行	9	4	2.008291983	0.713440059
235	好	9	4	2.008291983	0.713440059
1392	思惟	9	4	2.008291983	0.713440059

772	執	9	4	2.008291983	0.713440059
947	取戒禁	9	4	2.008291983	0.713440059
258	先	9	4	2.008291983	0.713440059
1607	染	9	4	2.008291983	0.713440059
24079	分	9	4	2.008291983	0.713440059
5958	六界	9	4	2.008291983	0.713440059
244	惡	9	4	2.008291983	0.713440059
1479	當知	9	4	2.008291983	0.713440059
6080	輕安	9	4	2.008291983	0.713440059
766	隨觀	9	4	2.008291983	0.713440059
72877	外法	2	2	1.832581483	1.551415092
23813	害相應受想行識	2	2	1.832581483	1.551415092
20435	眼色眼識	2	2	1.832581483	1.551415092
59164	起念	2	2	1.832581483	1.551415092
7938	究	2	2	1.832581483	1.551415092
7677	凶	2	2	1.832581483	1.551415092
183	堅性	2	2	1.832581483	1.551415092
705	己等	2	2	1.832581483	1.551415092
22143	黑白法	2	2	1.832581483	1.551415092
23931	除擇滅非擇滅	2	2	1.832581483	1.551415092
50035	是諦	2	2	1.832581483	1.551415092
22763	大悲	2	2	1.832581483	1.551415092
7263	恥	2	2	1.832581483	1.551415092
20855	道俱有	2	2	1.832581483	1.551415092
72840	內法	2	2	1.832581483	1.551415092
10464	二十法	2	2	1.832581483	1.551415092
5233	滅諦	2	2	1.832581483	1.551415092
29198	已現觀	2	2	1.832581483	1.551415092
7326	斷惡	2	2	1.832581483	1.551415092
180	濕性	2	2	1.832581483	1.551415092
193	煖	2	2	1.832581483	1.551415092
25440	益	8	4	1.785148429	0.687157534
26428	在	8	4	1.785148429	0.687157534
152	事得	8	4	1.785148429	0.687157534
144	衆同分	8	4	1.785148429	0.687157534
6009	身識界	8	4	1.785148429	0.687157534
18981	成就	8	4	1.785148429	0.687157534
18962	智作證	8	4	1.785148429	0.687157534
4223	無覆無記	8	4	1.785148429	0.687157534
19703	猶	8	4	1.785148429	0.687157534
148	處得	8	4	1.785148429	0.687157534
7951	隨轉	8	4	1.785148429	0.687157534
18032	有味著法	1	1	1.609437929	1.609437929
19061	一來果	7	4	1.562004876	0.657360864
6325	眼所識	7	4	1.562004876	0.657360864
7107	堅住	7	4	1.562004876	0.657360864
25413	諸根	7	4	1.562004876	0.657360864
19429	色想	7	4	1.562004876	0.657360864
6317	色爲緣生眼識	7	4	1.562004876	0.657360864
6323	色爲所緣	7	4	1.562004876	0.657360864
2273	是道	7	4	1.562004876	0.657360864

18868	善業	7	4	1.562004876	0.657360864
94	善根	7	4	1.562004876	0.657360864
1169	二者	7	4	1.562004876	0.657360864
1390	非我	7	4	1.562004876	0.657360864
1521	名見	7	4	1.562004876	0.657360864
1353	和合	7	4	1.562004876	0.657360864
18346	已滅	7	4	1.562004876	0.657360864
681	恚	7	4	1.562004876	0.657360864
575	擇法	7	4	1.562004876	0.657360864
18942	永斷	3	3	1.532476887	1.072024949
9273	可樂	3	3	1.532476887	1.072024949
8145	眼觸所生作意相應	3	3	1.532476887	1.072024949
7625	起貪	3	3	1.532476887	1.072024949
28059	橋梁	3	3	1.532476887	1.072024949
153	句身	3	3	1.532476887	1.072024949
18819	苦性	3	3	1.532476887	1.072024949
38744	五十	3	3	1.532476887	1.072024949
19160	四取	3	3	1.532476887	1.072024949
23958	取爲緣	3	3	1.532476887	1.072024949
61303	女	3	3	1.532476887	1.072024949
40254	聖所愛戒	3	3	1.532476887	1.072024949
28058	船筏	3	3	1.532476887	1.072024949
28057	堤塘	3	3	1.532476887	1.072024949
25628	能超苦樂	3	3	1.532476887	1.072024949
28054	不越	3	3	1.532476887	1.072024949
28048	不行	3	3	1.532476887	1.072024949
28046	不犯	3	3	1.532476887	1.072024949
694	慢過慢	3	3	1.532476887	1.072024949
9216	未遍知	3	3	1.532476887	1.072024949
18311	無罪法	3	3	1.532476887	1.072024949
18492	無上法	3	3	1.532476887	1.072024949
149	名身	3	3	1.532476887	1.072024949
18310	有罪法	3	3	1.532476887	1.072024949
22759	願	6	4	1.338861322	0.622963133
19433	空無邊處具足住	6	4	1.338861322	0.622963133
6966	五識身	6	4	1.338861322	0.622963133
6008	香界	6	4	1.338861322	0.622963133
7225	自在	6	4	1.338861322	0.622963133
7636	執藏	6	4	1.338861322	0.622963133
1703	衆	6	4	1.338861322	0.622963133
17992	所知	6	4	1.338861322	0.622963133
845	少	6	4	1.338861322	0.622963133
20330	信根	6	4	1.338861322	0.622963133
7168	信性	6	4	1.338861322	0.622963133
6014	身界	6	4	1.338861322	0.622963133
19387	人	6	4	1.338861322	0.622963133
275	大種	6	4	1.338861322	0.622963133
7932	度	6	4	1.338861322	0.622963133
18547	熱惱	6	4	1.338861322	0.622963133
979	能解脫	6	4	1.338861322	0.622963133
90	不善根	6	4	1.338861322	0.622963133

20930	補特伽羅	6	4	1.338861322	0.622963133
93	放逸	6	4	1.338861322	0.622963133
608	法性	6	4	1.338861322	0.622963133
19281	傍生	6	4	1.338861322	0.622963133
18938	未生	6	4	1.338861322	0.622963133
19460	無所有處具足住	6	4	1.338861322	0.622963133
19436	無邊識	6	4	1.338861322	0.622963133
6121	忿	6	4	1.338861322	0.622963133
18935	惡不善法	6	4	1.338861322	0.622963133
640	癡	6	4	1.338861322	0.622963133
6192	意觸	5	4	1.115717768	0.582279253
14	五法	5	4	1.115717768	0.582279253
481	三種	5	4	1.115717768	0.582279253
199	所依	5	4	1.115717768	0.582279253
574	心一境性	5	4	1.115717768	0.582279253
2399	是滅	5	4	1.115717768	0.582279253
19941	正定	5	4	1.115717768	0.582279253
6004	舌識界	5	4	1.115717768	0.582279253
7118	等持	5	4	1.115717768	0.582279253
6989	等想	5	4	1.115717768	0.582279253
6003	鼻識界	5	4	1.115717768	0.582279253
1354	不失	5	4	1.115717768	0.582279253
7327	法中	5	4	1.115717768	0.582279253
6005	味界	5	4	1.115717768	0.582279253
18002	無色法	5	4	1.115717768	0.582279253
1245	無愧	5	4	1.115717768	0.582279253
1294	有緣	5	4	1.115717768	0.582279253
4213	有覆無記	5	4	1.115717768	0.582279253
18783	欲漏	5	4	1.115717768	0.582279253
5990	六受身	5	4	1.115717768	0.582279253
22086	依定	2	3	1.021651258	0.864902977
18950	永	2	3	1.021651258	0.864902977
22273	緣已生	2	3	1.021651258	0.864902977
699	我慢	2	3	1.021651258	0.864902977
18980	勤三摩地	2	3	1.021651258	0.864902977
42512	苦速通行	2	3	1.021651258	0.864902977
25358	言詞	2	3	1.021651258	0.864902977
5789	五處	2	3	1.021651258	0.864902977
6866	合	2	3	1.021651258	0.864902977
19889	殺	2	3	1.021651258	0.864902977
7010	思類	2	3	1.021651258	0.864902977
7903	捨受	2	3	1.021651258	0.864902977
698	邪慢	2	3	1.021651258	0.864902977
611	修善	2	3	1.021651258	0.864902977
20231	十無學法	2	3	1.021651258	0.864902977
536	順苦受觸	2	3	1.021651258	0.864902977
525	順樂受觸	2	3	1.021651258	0.864902977
315	所嗅	2	3	1.021651258	0.864902977
7357	傷	2	3	1.021651258	0.864902977
63408	色界受	2	3	1.021651258	0.864902977
18991	心三摩地	2	3	1.021651258	0.864902977

24694	心増上	2	3	1.021651258	0.864902977
7894	心憂	2	3	1.021651258	0.864902977
7857	心樂	2	3	1.021651258	0.864902977
7298	心輕安	2	3	1.021651258	0.864902977
7911	身捨	2	3	1.021651258	0.864902977
34548	身受	2	3	1.021651258	0.864902977
7856	身樂	2	3	1.021651258	0.864902977
7297	身輕安	2	3	1.021651258	0.864902977
696	増上慢	2	3	1.021651258	0.864902977
61462	男	2	3	1.021651258	0.864902977
1466	智見	2	3	1.021651258	0.864902977
22084	天眼	2	3	1.021651258	0.864902977
19894	白衣	2	3	1.021651258	0.864902977
697	卑慢	2	3	1.021651258	0.864902977
7982	不厭	2	3	1.021651258	0.864902977
7939	遍伺察	2	3	1.021651258	0.864902977
7671	暴惡	2	3	1.021651258	0.864902977
63419	無色界受	2	3	1.021651258	0.864902977
25299	無爲阿羅漢果	2	3	1.021651258	0.864902977
25192	無爲預流果	2	3	1.021651258	0.864902977
7596	迷悶	2	3	1.021651258	0.864902977
25292	有爲阿羅漢果	2	3	1.021651258	0.864902977
25183	有爲預流果	2	3	1.021651258	0.864902977
63402	欲界受	2	3	1.021651258	0.864902977
18979	欲三摩地	2	3	1.021651258	0.864902977
29227	漏盡	2	3	1.021651258	0.864902977
29179	學慧	2	3	1.021651258	0.864902977
926	實事	2	3	1.021651258	0.864902977
24071	變壞	2	3	1.021651258	0.864902977
42519	樂速通行	2	3	1.021651258	0.864902977
7681	當瞋	2	3	1.021651258	0.864902977
7672	癡	2	3	1.021651258	0.864902977
18990	觀三摩地	2	3	1.021651258	0.864902977
25298	證阿羅漢果	2	3	1.021651258	0.864902977
25264	證不還果	2	3	1.021651258	0.864902977
7296	輕安類	2	3	1.021651258	0.864902977
595	僣動	2	3	1.021651258	0.864902977
61295	意樂	1	2	0.916290741	0.916290741
7440	一緣	1	2	0.916290741	0.916290741
57072	一學	1	2	0.916290741	0.916290741
25680	過去五蘊	1	2	0.916290741	0.916290741
25654	戒禁	1	2	0.916290741	0.916290741
26791	喜性	1	2	0.916290741	0.916290741
26790	喜類	1	2	0.916290741	0.916290741
654	九種	1	2	0.916290741	0.916290741
25689	現在五蘊	1	2	0.916290741	0.916290741
26779	現前極欣	1	2	0.916290741	0.916290741
316	好香	1	2	0.916290741	0.916290741
7451	三界無知	1	2	0.916290741	0.916290741
20427	識味	1	2	0.916290741	0.916290741
925	邪見者	1	2	0.916290741	0.916290741

7403	弱	1	2	0.916290741	0.916290741
25633	取戒	1	2	0.916290741	0.916290741
25643	取禁	1	2	0.916290741	0.916290741
490	取像	1	2	0.916290741	0.916290741
385	重性	1	2	0.916290741	0.916290741
29012	順喜受觸	1	2	0.916290741	0.916290741
29028	順憂受觸	1	2	0.916290741	0.916290741
7314	心正直	1	2	0.916290741	0.916290741
7598	心傲	1	2	0.916290741	0.916290741
33213	切	1	2	0.916290741	0.916290741
22158	善不善法	1	2	0.916290741	0.916290741
46516	二外	1	2	0.916290741	0.916290741
7492	寧	1	2	0.916290741	0.916290741
72224	非墮	1	2	0.916290741	0.916290741
7503	不常作	1	2	0.916290741	0.916290741
313	平等香	1	2	0.916290741	0.916290741
9330	昧故	1	2	0.916290741	0.916290741
29189	未現觀	1	2	0.916290741	0.916290741
25679	未來五蘊	1	2	0.916290741	0.916290741
794	未觸	1	2	0.916290741	0.916290741
146	無常性	1	2	0.916290741	0.916290741
38659	無色定	1	2	0.916290741	0.916290741
25234	無爲一來果	1	2	0.916290741	0.916290741
25273	無爲不還果	1	2	0.916290741	0.916290741
26788	有堪任性	1	2	0.916290741	0.916290741
50914	有苦	1	2	0.916290741	0.916290741
72637	有罪無罪法	1	2	0.916290741	0.916290741
851	有德	1	2	0.916290741	0.916290741
6974	有漏意識	1	2	0.916290741	0.916290741
25226	有爲一來果	1	2	0.916290741	0.916290741
25255	有爲不還果	1	2	0.916290741	0.916290741
26794	踊躍性	1	2	0.916290741	0.916290741
47181	欲界作意相應受	1	2	0.916290741	0.916290741
23778	欲貪相應受想行識	1	2	0.916290741	0.916290741
9422	欲貪纏	1	2	0.916290741	0.916290741
23898	欲貪隨增	1	2	0.916290741	0.916290741
314	惡香	1	2	0.916290741	0.916290741
26787	樂和合不別離	1	2	0.916290741	0.916290741
26789	歡欣	1	2	0.916290741	0.916290741
383	澁性	1	2	0.916290741	0.916290741
382	輕性	1	2	0.916290741	0.916290741
9206	隨逐	1	2	0.916290741	0.916290741
24319	靜慮中間	1	2	0.916290741	0.916290741
6114	&M-112010;	4	4	0.892574215	0.532486207
515	意業	4	4	0.892574215	0.532486207
19158	我語取	4	4	0.892574215	0.532486207
18755	害界	4	4	0.892574215	0.532486207
7127	極簡擇	4	4	0.892574215	0.532486207
7108	近住	4	4	0.892574215	0.532486207
7134	近了	4	4	0.892574215	0.532486207
492	苦受	4	4	0.892574215	0.532486207

19432	空無邊處天	4	4	0.892574215	0.532486207
6127	恨	4	4	0.892574215	0.532486207
1611	止息	4	4	0.892574215	0.532486207
6111	失	4	4	0.892574215	0.532486207
7864	順苦受	4	4	0.892574215	0.532486207
7846	順樂受	4	4	0.892574215	0.532486207
21897	所證	4	4	0.892574215	0.532486207
7133	審察	4	4	0.892574215	0.532486207
6102	心亂	4	4	0.892574215	0.532486207
19282	人趣	4	4	0.892574215	0.532486207
25423	增益	4	4	0.892574215	0.532486207
25412	長養	4	4	0.892574215	0.532486207
7007	等思	4	4	0.892574215	0.532486207
6976	等受	4	4	0.892574215	0.532486207
7105	等住	4	4	0.892574215	0.532486207
7131	等了	4	4	0.892574215	0.532486207
7022	等觸	4	4	0.892574215	0.532486207
7117	不散	4	4	0.892574215	0.532486207
18939	不生	4	4	0.892574215	0.532486207
25335	不退	4	4	0.892574215	0.532486207
7863	不平等受	4	4	0.892574215	0.532486207
7116	不亂	4	4	0.892574215	0.532486207
6340	聞	4	4	0.892574215	0.532486207
7853	平等受	4	4	0.892574215	0.532486207
19413	遍淨天	4	4	0.892574215	0.532486207
7126	法簡擇	4	4	0.892574215	0.532486207
18791	未來世	4	4	0.892574215	0.532486207
18781	無明漏	4	4	0.892574215	0.532486207
19159	欲取	4	4	0.892574215	0.532486207
18784	欲有	4	4	0.892574215	0.532486207
18507	量	4	4	0.892574215	0.532486207
5989	六想身	4	4	0.892574215	0.532486207
18752	恚界	4	4	0.892574215	0.532486207
19394	梵衆天	4	4	0.892574215	0.532486207
1702	滿	4	4	0.892574215	0.532486207
7191	熾盛	4	4	0.892574215	0.532486207
564	當勝解	4	4	0.892574215	0.532486207
7130	聰叡	4	4	0.892574215	0.532486207
6889	隨一	4	4	0.892574215	0.532486207
7083	隨念	4	4	0.892574215	0.532486207
6213	意觸所生受	3	4	0.669430661	0.468291806
6247	意觸所生想	3	4	0.669430661	0.468291806
9275	可愛	3	4	0.669430661	0.468291806
20146	火	3	4	0.669430661	0.468291806
23970	感	3	4	0.669430661	0.468291806
6268	眼觸所生	3	4	0.669430661	0.468291806
8136	眼觸爲因	3	4	0.669430661	0.468291806
28060	棄捨	3	4	0.669430661	0.468291806
4158	記	3	4	0.669430661	0.468291806
21981	求	3	4	0.669430661	0.468291806
5999	耳界	3	4	0.669430661	0.468291806

5995	耳識界	3	4	0.669430661	0.468291806
6113	邪	3	4	0.669430661	0.468291806
7338	修習	3	4	0.669430661	0.468291806
57277	諸漏	3	4	0.669430661	0.468291806
18786	色有	3	4	0.669430661	0.468291806
18854	身業	3	4	0.669430661	0.468291806
20134	水	3	4	0.669430661	0.468291806
20327	精進根	3	4	0.669430661	0.468291806
6007	舌界	3	4	0.669430661	0.468291806
24512	増長	3	4	0.669430661	0.468291806
28061	則	3	4	0.669430661	0.468291806
20329	定根	3	4	0.669430661	0.468291806
24046	等生	3	4	0.669430661	0.468291806
20328	念根	3	4	0.669430661	0.468291806
6006	鼻界	3	4	0.669430661	0.468291806
41243	不還	3	4	0.669430661	0.468291806
28047	不作	3	4	0.669430661	0.468291806
7268	怖	3	4	0.669430661	0.468291806
20162	風	3	4	0.669430661	0.468291806
9218	未斷	3	4	0.669430661	0.468291806
18676	妙法	3	4	0.669430661	0.468291806
19145	無明瀑流	3	4	0.669430661	0.468291806
6870	有取	3	4	0.669430661	0.468291806
28036	律儀	3	4	0.669430661	0.468291806
5992	六愛	3	4	0.669430661	0.468291806
5991	六思身	3	4	0.669430661	0.468291806
23964	來	3	4	0.669430661	0.468291806
565	已勝解	3	4	0.669430661	0.468291806
6098	懈怠	3	4	0.669430661	0.468291806
23613	樂受	3	4	0.669430661	0.468291806
1241	&M-108120;沈	1	3	0.510825629	0.510825629
1356	依止	1	3	0.510825629	0.510825629
489	謂樂受	1	3	0.510825629	0.510825629
38745	一一	1	3	0.510825629	0.510825629
7439	一趣	1	3	0.510825629	0.510825629
20250	一法	1	3	0.510825629	0.510825629
26784	悅意	1	3	0.510825629	0.510825629
26792	悅豫	1	3	0.510825629	0.510825629
28120	於趣邪命身語惡行	1	3	0.510825629	0.510825629
7396	下劣	1	3	0.510825629	0.510825629
9298	可喜	1	3	0.510825629	0.510825629
719	過慢	1	3	0.510825629	0.510825629
387	滑性	1	3	0.510825629	0.510825629
7874	喜受	1	3	0.510825629	0.510825629
386	飢渴	1	3	0.510825629	0.510825629
22722	鬼界	1	3	0.510825629	0.510825629
28266	疑惑	1	3	0.510825629	0.510825629
7586	極&M-112010;	1	3	0.510825629	0.510825629
26783	極欣	1	3	0.510825629	0.510825629
24865	勤増上	1	3	0.510825629	0.510825629
26786	欣	1	3	0.510825629	0.510825629

26782	欣性	1	3	0.510825629	0.510825629
26781	欣類	1	3	0.510825629	0.510825629
29200	具見	1	3	0.510825629	0.510825629
29211	見至	1	3	0.510825629	0.510825629
414	五色根	1	3	0.510825629	0.510825629
18332	黒	1	3	0.510825629	0.510825629
618	三善根	1	3	0.510825629	0.510825629
7941	伺察	1	3	0.510825629	0.510825629
73682	四界	1	3	0.510825629	0.510825629
30	四大種所造	1	3	0.510825629	0.510825629
26871	寂靜住性	1	3	0.510825629	0.510825629
28029	趣邪命語四惡行	1	3	0.510825629	0.510825629
28075	趣邪命身三惡行	1	3	0.510825629	0.510825629
1548	集法	1	3	0.510825629	0.510825629
6603	所見	1	3	0.510825629	0.510825629
6628	所聞	1	3	0.510825629	0.510825629
26867	心正直性	1	3	0.510825629	0.510825629
26866	心平等性	1	3	0.510825629	0.510825629
26870	心無警覺	1	3	0.510825629	0.510825629
24674	身増上	1	3	0.510825629	0.510825629
26342	相違	1	3	0.510825629	0.510825629
7411	息	1	3	0.510825629	0.510825629
839	多勝	1	3	0.510825629	0.510825629
23524	大欲	1	3	0.510825629	0.510825629
62891	暖	1	3	0.510825629	0.510825629
239	中間	1	3	0.510825629	0.510825629
26780	適意	1	3	0.510825629	0.510825629
1629	天中	1	3	0.510825629	0.510825629
7527	等忿	1	3	0.510825629	0.510825629
36701	道支	1	3	0.510825629	0.510825629
1561	道法	1	3	0.510825629	0.510825629
25857	那落迦	1	3	0.510825629	0.510825629
29238	能得	1	3	0.510825629	0.510825629
18323	白法	1	3	0.510825629	0.510825629
28760	八支聖道	1	3	0.510825629	0.510825629
24967	悲相	1	3	0.510825629	0.510825629
9359	誹謗	1	3	0.510825629	0.510825629
7462	非理所引慧	1	3	0.510825629	0.510825629
9285	不可愛	1	3	0.510825629	0.510825629
9283	不可樂	1	3	0.510825629	0.510825629
25843	不相應行	1	3	0.510825629	0.510825629
7506	不別	1	3	0.510825629	0.510825629
7526	遍忿	1	3	0.510825629	0.510825629
6565	法爲縁生意識	1	3	0.510825629	0.510825629
40249	法證淨	1	3	0.510825629	0.510825629
7998	無敬	1	3	0.510825629	0.510825629
7997	無自在	1	3	0.510825629	0.510825629
28844	無取	1	3	0.510825629	0.510825629
9329	無知	1	3	0.510825629	0.510825629
19146	無明軛	1	3	0.510825629	0.510825629
8442	無處	1	3	0.510825629	0.510825629

29225	無學慧	1	3	0.510825629	0.510825629
629	無癡	1	3	0.510825629	0.510825629
1295	名法	1	3	0.510825629	0.510825629
26797	踊躍	1	3	0.510825629	0.510825629
24851	欲増上	1	3	0.510825629	0.510825629
26334	欲爲損害	1	3	0.510825629	0.510825629
39576	離虚誑語	1	3	0.510825629	0.510825629
39569	離不與取	1	3	0.510825629	0.510825629
39568	離欲邪行	1	3	0.510825629	0.510825629
480	領納	1	3	0.510825629	0.510825629
388	冷	1	3	0.510825629	0.510825629
854	實	1	3	0.510825629	0.510825629
39577	飲諸酒	1	3	0.510825629	0.510825629
26796	歡喜	1	3	0.510825629	0.510825629
26793	歡喜性	1	3	0.510825629	0.510825629
7525	當忿	1	3	0.510825629	0.510825629
7408	羸	1	3	0.510825629	0.510825629
24882	觀増上	1	3	0.510825629	0.510825629
7049	轉變	1	3	0.510825629	0.510825629
7549	隱藏	1	3	0.510825629	0.510825629
1708	體	1	3	0.510825629	0.510825629
6267	意觸所生思	2	4	0.446287107	0.37781488
9415	一者	2	4	0.446287107	0.37781488
1532	且	2	4	0.446287107	0.37781488
9423	現在前	2	4	0.446287107	0.37781488
1050	五種	2	4	0.446287107	0.37781488
30733	此法	2	4	0.446287107	0.37781488
9430	三者	2	4	0.446287107	0.37781488
25606	四見	2	4	0.446287107	0.37781488
12477	四十	2	4	0.446287107	0.37781488
28326	止	2	4	0.446287107	0.37781488
8160	耳鼻舌身意觸所生受	2	4	0.446287107	0.37781488
36516	七等覺支	2	4	0.446287107	0.37781488
123	所餘	2	4	0.446287107	0.37781488
476	諸法	2	4	0.446287107	0.37781488
7624	諸欲	2	4	0.446287107	0.37781488
7886	心喜	2	4	0.446287107	0.37781488
7912	心捨	2	4	0.446287107	0.37781488
7866	身苦	2	4	0.446287107	0.37781488
7922	尋求	2	4	0.446287107	0.37781488
7233	尊	2	4	0.446287107	0.37781488
683	損害	2	4	0.446287107	0.37781488
22721	地獄	2	4	0.446287107	0.37781488
19928	八聖道支	2	4	0.446287107	0.37781488
20102	非想非非想處天	2	4	0.446287107	0.37781488
7910	非平等非不平等受	2	4	0.446287107	0.37781488
7138	毘鉢舍那	2	4	0.446287107	0.37781488
6101	不正	2	4	0.446287107	0.37781488
20882	不與	2	4	0.446287107	0.37781488
7305	平等	2	4	0.446287107	0.37781488
7921	遍尋求	2	4	0.446287107	0.37781488

23542	無邊	2	4	0.446287107	0.37781488
20626	有無	2	4	0.446287107	0.37781488
7585	惑	2	4	0.446287107	0.37781488
7006	已思	2	4	0.446287107	0.37781488
6988	已想	2	4	0.446287107	0.37781488
785	已得	2	4	0.446287107	0.37781488
6118	誑	2	4	0.446287107	0.37781488
6117	諂	2	4	0.446287107	0.37781488
7590	醉	2	4	0.446287107	0.37781488
22764	雜	2	4	0.446287107	0.37781488
9358	因故	1	4	0.223143554	0.223143554
5136	云	1	4	0.223143554	0.223143554
24603	過	1	4	0.223143554	0.223143554
7528	極忿	1	4	0.223143554	0.223143554
7060	欣喜	1	4	0.223143554	0.223143554
34647	苦集聖諦	1	4	0.223143554	0.223143554
1535	苦法	1	4	0.223143554	0.223143554
9331	愚癡	1	4	0.223143554	0.223143554
29237	慧解脫	1	4	0.223143554	0.223143554
8219	故思	1	4	0.223143554	0.223143554
19283	五趣	1	4	0.223143554	0.223143554
28031	語惡行	1	4	0.223143554	0.223143554
29219	功德	1	4	0.223143554	0.223143554
627	三不善根	1	4	0.223143554	0.223143554
6726	所了	1	4	0.223143554	0.223143554
25346	勝義	1	4	0.223143554	0.223143554
1714	障	1	4	0.223143554	0.223143554
7328	常作	1	4	0.223143554	0.223143554
29207	信勝解	1	4	0.223143554	0.223143554
7488	心不寂靜	1	4	0.223143554	0.223143554
28076	身惡行	1	4	0.223143554	0.223143554
29209	身證	1	4	0.223143554	0.223143554
1246	睡眠	1	4	0.223143554	0.223143554
1717	是離	1	4	0.223143554	0.223143554
1345	成	1	4	0.223143554	0.223143554
27249	脫	1	4	0.223143554	0.223143554
1251	智者	1	4	0.223143554	0.223143554
856	德	1	4	0.223143554	0.223143554
6690	能觸	1	4	0.223143554	0.223143554
1231	八種	1	4	0.223143554	0.223143554
8500	被	1	4	0.223143554	0.223143554
7613	逼	1	4	0.223143554	0.223143554
8055	不見	1	4	0.223143554	0.223143554
7507	不習	1	4	0.223143554	0.223143554
27259	不成就	1	4	0.223143554	0.223143554
8054	不怖	1	4	0.223143554	0.223143554
7068	望	1	4	0.223143554	0.223143554
22732	北	1	4	0.223143554	0.223143554
786	未得	1	4	0.223143554	0.223143554
815	未證	1	4	0.223143554	0.223143554
4234	無罪	1	4	0.223143554	0.223143554

4121	無味	1	4	0.223143554	0.223143554
25491	名意	1	4	0.223143554	0.223143554
25458	名觸	1	4	0.223143554	0.223143554
7893	憂受	1	4	0.223143554	0.223143554
4233	有罪	1	4	0.223143554	0.223143554
48163	有想	1	4	0.223143554	0.223143554
22820	容	1	4	0.223143554	0.223143554
40590	佛	1	4	0.223143554	0.223143554
1243	惡作	1	4	0.223143554	0.223143554
24307	梵世	1	4	0.223143554	0.223143554
6131	瞋癡	1	4	0.223143554	0.223143554
7039	隨順	1	4	0.223143554	0.223143554
7953	隨流	1	4	0.223143554	0.223143554
7952	隨屬	1	4	0.223143554	0.223143554
25367	顯示	1	4	0.223143554	0.223143554
19122	僂	1	4	0.223143554	0.223143554
1	阿毘達磨	18	5	0	0
653	愛	17	5	0	0
7638	愛樂	6	5	0	0
715	或	1339	5	0	0
8507	以	15	5	0	0
161	依	42	5	0	0
4195	意	31	5	0	0
77	意識	33	5	0	0
17882	異	23	5	0	0
29	謂	2808	5	0	0
20	一	1040	5	0	0
33	一切	708	5	0	0
1774	一切法	18	5	0	0
5768	一處	363	5	0	0
284	因	762	5	0	0
18601	因縁	61	5	0	0
1957	引	9	5	0	0
24	云何	1307	5	0	0
7547	怨	1	5	0	0
1291	縁	1256	5	0	0
430	於	292	5	0	0
7085	憶念	4	5	0	0
1743	何	19	5	0	0
7175	可	5	5	0	0
930	果	149	5	0	0
769	我	81	5	0	0
767	我所	4	5	0	0
19500	解脱	38	5	0	0
4129	界	481	5	0	0
1376	皆	89	5	0	0
6087	害	11	5	0	0
440	各	32	5	0	0
6978	各別	20	5	0	0
6302	眼	14	5	0	0
75	眼識	22	5	0	0

6324	眼爲増上	7	5	0	0
6190	眼觸	2	5	0	0
6246	眼觸所生思	3	5	0	0
6205	眼觸所生受	7	5	0	0
6226	眼觸所生想	4	5	0	0
18478	喜	37	5	0	0
905	起	80	5	0	0
676	疑	71	5	0	0
9188	義	22	5	0	0
36	及	1024	5	0	0
4588	業	703	5	0	0
18502	近	6	5	0	0
4448	九	239	5	0	0
1583	俱	82	5	0	0
1275	苦	99	5	0	0
19613	具	16	5	0	0
1394	空	16	5	0	0
112	慧	130	5	0	0
111	結	80	5	0	0
118	見	461	5	0	0
949	見取	24	5	0	0
19700	現	30	5	0	0
1355	現前	67	5	0	0
18801	言	11	5	0	0
1877	故	1034	5	0	0
12	五	159	5	0	0
5980	五根	11	5	0	0
8686	後	11	5	0	0
1434	行	76	5	0	0
67	此	303	5	0	0
253	此中	43	5	0	0
5661	根	95	5	0	0
38628	差別	1	5	0	0
42450	沙門	1	5	0	0
969	最	11	5	0	0
509	作	42	5	0	0
19	三	318	5	0	0
658	三界	192	5	0	0
9032	三十	21	5	0	0
526	三和合	6	5	0	0
8	三藏法師玄奘奉詔譯	18	5	0	0
7449	散	1	5	0	0
110	伺	205	5	0	0
27	四	113	5	0	0
32038	四識	14	5	0	0
5735	四蘊	99	5	0	0
109	思	103	5	0	0
19888	斯	2	5	0	0
807	至	2	5	0	0
11	事	26	5	0	0
429	時	44	5	0	0

26425	次第	52	5	0	0
1091	爾	328	5	0	0
1459	而	5	5	0	0
4471	耳	52	5	0	0
74	耳識	15	5	0	0
846	自	51	5	0	0
4454	自體	14	5	0	0
252	識	1246	5	0	0
703	七	287	5	0	0
664	嫉	8	5	0	0
356	捨	20	5	0	0
35	者	1305	5	0	0
1174	邪見	99	5	0	0
84	若	451	5	0	0
7315	寂靜	4	5	0	0
663	取	33	5	0	0
1034	種	5	5	0	0
19286	趣	17	5	0	0
108	受	333	5	0	0
1061	修	501	5	0	0
1113	集	192	5	0	0
160	住	106	5	0	0
1072	十	485	5	0	0
1099	十五	30	5	0	0
1161	十二	33	5	0	0
3916	十二處	183	5	0	0
5621	十八界	147	5	0	0
1148	十六	16	5	0	0
1592	出離	15	5	0	0
19389	初	39	5	0	0
43	所	977	5	0	0
1391	所起	35	5	0	0
56401	所作	4	5	0	0
241	所識	17	5	0	0
6207	所生	21	5	0	0
25038	所有	31	5	0	0
4453	所攝	348	5	0	0
297	諸	476	5	0	0
8152	諸受	1	5	0	0
240	諸色	49	5	0	0
395	諸觸	2	5	0	0
1238	除	670	5	0	0
736	勝	68	5	0	0
966	上	93	5	0	0
917	常	3	5	0	0
18	色	499	5	0	0
6134	色貪	6	5	0	0
107	信	18	5	0	0
17	心	664	5	0	0
7106	心住	4	5	0	0
390	身	343	5	0	0

73	身識	12	5	0	0
106	尋	229	5	0	0
519	是	1023	5	0	0
195	性	65	5	0	0
159	生	181	5	0	0
7394	精進	13	5	0	0
1432	聖	6	5	0	0
3179	説	24	5	0	0
350	舌	47	5	0	0
72	舌識	12	5	0	0
1232	染汚	147	5	0	0
23195	前	18	5	0	0
18626	善法	13	5	0	0
105	想	239	5	0	0
6987	想等想	2	5	0	0
5752	相	149	5	0	0
79	相應	1288	5	0	0
18976	増	3	5	0	0
1688	増語	4	5	0	0
6370	増上	100	5	0	0
7	造	161	5	0	0
78	即	23	5	0	0
4	足	42	5	0	0
40698	其	16	5	0	0
7356	損	2	5	0	0
843	他	151	5	0	0
19603	多	11	5	0	0
501	大	16	5	0	0
5959	大地	6	5	0	0
2	第一	3	5	0	0
9014	第五	31	5	0	0
3910	第三	30	5	0	0
5947	第四	31	5	0	0
1727	第二	28	5	0	0
1445	知	676	5	0	0
1308	地	33	5	0	0
104	智	1517	5	0	0
2370	中	11	5	0	0
103	定	55	5	0	0
1000	諦	38	5	0	0
19285	天	24	5	0	0
194	等	1164	5	0	0
7623	等貪	6	5	0	0
1176	道	151	5	0	0
16	二	233	5	0	0
1426	如	129	5	0	0
238	如是	72	5	0	0
1952	如理	8	5	0	0
901	忍	60	5	0	0
102	念	66	5	0	0
6754	乃至	15	5	0	0

1730	之	21	5	0	0
688	能	15	5	0	0
19880	白	26	5	0	0
1537	八	381	5	0	0
5963	煩惱	45	5	0	0
4901	彼	348	5	0	0
1525	非	3169	5	0	0
7400	微	5	5	0	0
317	鼻	48	5	0	0
71	鼻識	12	5	0	0
136	不	508	5	0	0
488	不苦不樂受	7	5	0	0
7337	不捨	1	5	0	0
513	不善	471	5	0	0
18623	不善法	13	5	0	0
7377	不忍	1	5	0	0
7097	不忘	11	5	0	0
4246	不應	53	5	0	0
4191	覆	35	5	0	0
3708	分別	452	5	0	0
7088	別	5	5	0	0
81	法	1411	5	0	0
7634	防護	6	5	0	0
1011	亦	881	5	0	0
855	無	239	5	0	0
3935	無色	92	5	0	0
6130	無色貪	9	5	0	0
876	無智	5	5	0	0
643	無明	217	5	0	0
1281	無漏	481	5	0	0
1244	無慚	5	5	0	0
23	無爲	138	5	0	0
127	名	244	5	0	0
8074	名眼	2	5	0	0
7652	名色	2	5	0	0
36678	命	2	5	0	0
1471	明	12	5	0	0
8376	問	14	5	0	0
11091	唯	148	5	0	0
587	勇	6	5	0	0
59632	憂	1	5	0	0
15	有	649	5	0	0
25632	有一	1	5	0	0
682	有情	79	5	0	0
886	有身見	277	5	0	0
1377	有漏	457	5	0	0
995	猶豫	5	5	0	0
721	由	47	5	0	0
928	用	3	5	0	0
100	欲	75	5	0	0
6105	理	5	5	0	0

1597	離	7	5	0	0
433	了別	13	5	0	0
1669	令	24	5	0	0
707	劣	5	5	0	0
1563	六	311	5	0	0
63	六識身	10	5	0	0
245	處	674	5	0	0
927	壞	4	5	0	0
3979	對	129	5	0	0
267	已	153	5	0	0
18972	廣	7	5	0	0
6120	惱	6	5	0	0
661	慳	8	5	0	0
3709	應	541	5	0	0
7673	懷	2	5	0	0
1242	掉舉	4	5	0	0
418	攝	1269	5	0	0
720	舉	10	5	0	0
913	斷	145	5	0	0
24322	梵	2	5	0	0
558	樂	31	5	0	0
1595	淨	14	5	0	0
279	爲	726	5	0	0
3848	爲縁	21	5	0	0
1493	當	80	5	0	0
639	瞋	37	5	0	0
9246	瞋恚	3	5	0	0
38664	經	5	5	0	0
166	與	111	5	0	0
5667	蘊	410	5	0	0
23545	雖	1	5	0	0
545	覺	17	5	0	0
897	觀見	10	5	0	0
98	觸	94	5	0	0
6518	觸爲縁	5	5	0	0
638	貪	45	5	0	0
7227	轉	530	5	0	0
265	隨	615	5	0	0
885	邊執見	38	5	0	0
38727	頌	1	5	0	0
230	顯	44	5	0	0
1235	餘	422	5	0	0

No.	トークン	頻度	論書数	TF-IDF1	TF-IDF2
41159	順暴流	72	1	115.8795309	8.492466664
18288	所遍知	101	2	92.54536489	5.145082986
41162	暴流	84	2	76.96842228	4.976207194
716	心恃&M-264160;	8	1	12.87550343	4.956170053
5061	大種所造	76	2	69.63809635	4.884501646
39335	難見	53	2	48.5634093	4.554232501
5235	苦諦	49	2	44.89824633	4.482329685
39499	有増	46	2	42.14937411	4.424439442
38787	縁生	44	2	40.31679262	4.383708703
1205	斷疑	35	2	32.07017595	4.174023287
2119	幾	1204	3	615.0340575	4.134318548
5408	二十二	31	2	28.40501299	4.062821456
41186	沙門果	30	2	27.48872224	4.032776445
42530	通行	29	2	26.5724315	4.001712767
38670	五學處	26	2	23.82355928	3.901654465
24378	表	26	2	23.82355928	3.901654465
18033	無味著法	4	1	6.437751717	3.840592679
3954	餘法	20	2	18.32581483	3.661252516
9633	遍行	431	3	220.1658461	3.609549143
6	世友	18	2	16.49323335	3.56471165
4302	無記法	18	2	16.49323335	3.56471165
23306	有漏五蘊	18	2	16.49323335	3.56471165
10647	一切隨眠	309	3	157.8451194	3.439563324
2105	少分	278	3	142.0095249	3.385558755
28035	決擇力	3	1	4.828313788	3.377586235
7042	牽引	3	1	4.828313788	3.377586235
4134	不順	3	1	4.828313788	3.377586235
18531	非異	14	2	12.82807038	3.334434564
1234	行蘊	198	3	101.1434746	3.21220799
20125	上下傍布	12	2	10.9954889	3.193187722
20116	遍滿	12	2	10.9954889	3.193187722
18208	非有	178	3	90.92696198	3.157813499
19464	七覺支	11	2	10.07919816	3.113460002
4045	二滅	11	2	10.07919816	3.113460002
39007	無漏五蘊	11	2	10.07919816	3.113460002
1638	壽	10	2	9.162907415	3.026128166
3930	意處	121	3	61.80990112	2.960638377
3922	法處	115	3	58.74494735	2.934658594
5244	道諦	9	2	8.246616673	2.9295873
54	無表	9	2	8.246616673	2.9295873
20257	無漏行	9	2	8.246616673	2.9295873
4094	無諍	9	2	8.246616673	2.9295873
29439	除滅	104	3	53.12586543	2.883299557
4596	表業	8	2	7.330325932	2.821663793
23302	無學五蘊	8	2	7.330325932	2.821663793
4092	有諍	8	2	7.330325932	2.821663793
23290	學五蘊	8	2	7.330325932	2.821663793
6034	色蘊	90	3	45.97430662	2.809443759
5301	見道所斷	87	3	44.44182973	2.792125977
18468	無尋	85	3	43.42017847	2.780245776

19037	聖種	81	3	41.37687596	2.755622907
19024	空無邊處	79	3	40.3552247	2.742851601
1725	繫	77	3	39.33357344	2.72975279
7251	各別恥	2	1	3.218875859	2.725015304
7254	等恥	2	1	3.218875859	2.725015304
477	意根	72	3	36.7794453	2.695456313
1858	何故	68	3	34.73614278	2.66625833
4305	有異	67	3	34.22531715	2.658690404
172	擇滅	64	3	32.69284026	2.635289719
1257	盡	63	3	32.18201463	2.627245054
18904	順次	56	3	28.60623523	2.56707846
18361	緣起法	6	2	5.497744449	2.558063371
17991	所通達	6	2	5.497744449	2.558063371
60277	信等	6	2	5.497744449	2.558063371
28055	不違	6	2	5.497744449	2.558063371
18469	無伺	55	3	28.0954096	2.557874146
39337	甚	53	3	27.07375834	2.538952515
26422	漸次	52	3	26.56293271	2.529222209
5755	互	45	3	22.98715331	2.455366411
6905	受想行識	45	3	22.98715331	2.455366411
6033	想蘊	45	3	22.98715331	2.455366411
3767	苦集	44	3	22.47632768	2.4438867
171	非擇滅	42	3	21.45467642	2.420123083
38801	內處	41	3	20.94385079	2.407813436
274	無執	41	3	20.94385079	2.407813436
18467	有伺	41	3	20.94385079	2.407813436
18466	有尋	41	3	20.94385079	2.407813436
273	有執	40	3	20.43302516	2.395199817
20322	女根	5	2	4.581453707	2.391003815
6766	心不相應行蘊	5	2	4.581453707	2.391003815
19937	正精進	5	2	4.581453707	2.391003815
47	舌根	5	2	4.581453707	2.391003815
20321	男根	5	2	4.581453707	2.391003815
46	鼻根	5	2	4.581453707	2.391003815
18335	有記法	5	2	4.581453707	2.391003815
198	淨色	5	2	4.581453707	2.391003815
19153	軀	5	2	4.581453707	2.391003815
29236	現法樂住	39	3	19.92219954	2.382266831
1534	現觀邊	38	3	19.41137391	2.368997887
6168	憂根	38	3	19.41137391	2.368997887
4347	善有漏	35	3	17.87889702	2.326988558
19008	苦聖諦	34	3	17.36807139	2.312180981
56402	修定	33	3	16.85724576	2.296931323
3920	聲處	33	3	16.85724576	2.296931323
6036	識蘊	32	3	16.34642013	2.281212371
6167	樂根	32	3	16.34642013	2.281212371
1655	外處	31	3	15.8355945	2.264994322
18787	三漏	30	3	15.32476887	2.24824444
64	心意識	29	3	14.81394324	2.230926658
415	處所	29	3	14.81394324	2.230926658
3846	有爲緣	28	3	14.30311762	2.213001112

51	眼根	27	3	13.79229199	2.194423587
23233	命終	27	3	13.79229199	2.194423587
10	辯	27	3	13.79229199	2.194423587
5234	集諦	4	2	3.665162966	2.186539443
25424	充悦	4	2	3.665162966	2.186539443
20941	正性離生者	4	2	3.665162966	2.186539443
4766	善身語業	4	2	3.665162966	2.186539443
4765	不善身語業	4	2	3.665162966	2.186539443
88	無記根	4	2	3.665162966	2.186539443
23915	名色界	4	2	3.665162966	2.186539443
2463	斷欲界	4	2	3.665162966	2.186539443
25420	隨充悦	4	2	3.665162966	2.186539443
20942	餘異生	4	2	3.665162966	2.186539443
6174	喜根	25	3	12.77064073	2.155109915
29464	心苦	25	3	12.77064073	2.155109915
19431	超	24	3	12.2598151	2.134256993
6171	捨根	23	3	11.74898947	2.112516451
4852	跡	23	3	11.74898947	2.112516451
1547	減法	21	3	10.72733821	2.066045735
11105	惟	20	3	10.21651258	2.041122468
5848	二界	19	3	9.705686953	2.014920539
19035	四聖種	18	3	9.194861324	1.987301616
18782	無色有	18	3	9.194861324	1.987301616
256	一類	17	3	8.684035695	1.958103633
19003	四靜慮	17	3	8.684035695	1.958103633
26671	於苦思惟苦	16	3	8.173210066	1.927135022
26681	於集思惟集	16	3	8.173210066	1.927135022
26680	於道思惟道	16	3	8.173210066	1.927135022
26679	於滅思惟滅	16	3	8.173210066	1.927135022
19057	四沙門果	16	3	8.173210066	1.927135022
19025	四無色	16	3	8.173210066	1.927135022
19587	勝知	16	3	8.173210066	1.927135022
26672	聖弟子	16	3	8.173210066	1.927135022
1710	無礙	16	3	8.173210066	1.927135022
706	已勝	3	2	2.748872224	1.922939021
25627	至超苦樂處	3	2	2.748872224	1.922939021
584	心澄淨	3	2	2.748872224	1.922939021
6767	心相應行蘊	3	2	2.748872224	1.922939021
999	妬	3	2	2.748872224	1.922939021
189	動性	3	2	2.748872224	1.922939021
19280	捺落迦	3	2	2.748872224	1.922939021
143	無想事	3	2	2.748872224	1.922939021
46366	無漏作意相應受	3	2	2.748872224	1.922939021
46365	有漏作意相應受	3	2	2.748872224	1.922939021
36698	餘五	3	2	2.748872224	1.922939021
19041	喜足	15	3	7.662384437	1.894167091
22741	四通行	14	3	7.151558808	1.858923764
19015	四無量	13	3	6.640733178	1.821067512
22	諸所有	13	3	6.640733178	1.821067512
56412	知見	13	3	6.640733178	1.821067512
92	隨眠	1087	4	242.5570428	1.783179625

40265	三無色	12	3	6.129907549	1.780179645
6055	識界	12	3	6.129907549	1.780179645
5740	其事	12	3	6.129907549	1.780179645
347	不可意	12	3	6.129907549	1.780179645
20127	無二	12	3	6.129907549	1.780179645
18600	離法	12	3	6.129907549	1.780179645
40248	佛證淨	12	3	6.129907549	1.780179645
9193	隨增	1067	4	238.0941717	1.779035707
1056	所斷	976	4	217.7881084	1.759143873
19047	衣	11	3	5.61908192	1.735732003
38669	四證淨	11	3	5.61908192	1.735732003
19002	初靜慮	11	3	5.61908192	1.735732003
7219	厭	10	3	5.108256291	1.68704512
19007	四聖諦	10	3	5.108256291	1.68704512
18983	神足	10	3	5.108256291	1.68704512
48	身根	10	3	5.108256291	1.68704512
727	高	9	3	4.597430662	1.633224268
38708	四修定	9	3	4.597430662	1.633224268
31	四大種	9	3	4.597430662	1.633224268
5765	六處	9	3	4.597430662	1.633224268
6090	愧	9	3	4.597430662	1.633224268
6089	慚	9	3	4.597430662	1.633224268
42118	攝受	9	3	4.597430662	1.633224268
518	善	516	4	115.1420737	1.616922028
18032	有味著法	1	1	1.609437929	1.609437929
18941	勤修	8	3	4.086605033	1.573057674
20335	具知根	8	3	4.086605033	1.573057674
18818	行苦	8	3	4.086605033	1.573057674
25428	資	8	3	4.086605033	1.573057674
4908	所等起	8	3	4.086605033	1.573057674
25426	助	8	3	4.086605033	1.573057674
3925	身處	8	3	4.086605033	1.573057674
51018	生苦	8	3	4.086605033	1.573057674
19702	婆羅&M-221290;斯	8	3	4.086605033	1.573057674
20332	未知當知根	8	3	4.086605033	1.573057674
38884	無上	8	3	4.086605033	1.573057674
18817	壞苦	8	3	4.086605033	1.573057674
718	已慢	8	3	4.086605033	1.573057674
717	當慢	8	3	4.086605033	1.573057674
72877	外法	2	2	1.832581483	1.551415092
23813	害相應受想行識	2	2	1.832581483	1.551415092
20435	眼色眼識	2	2	1.832581483	1.551415092
59164	起念	2	2	1.832581483	1.551415092
7938	究	2	2	1.832581483	1.551415092
7677	凶	2	2	1.832581483	1.551415092
183	堅性	2	2	1.832581483	1.551415092
705	己等	2	2	1.832581483	1.551415092
22143	黑白法	2	2	1.832581483	1.551415092
23931	除擇滅非擇滅	2	2	1.832581483	1.551415092
50035	是諦	2	2	1.832581483	1.551415092
22763	大悲	2	2	1.832581483	1.551415092

7263	恥	2	2	1.832581483	1.551415092
20855	道俱有	2	2	1.832581483	1.551415092
72840	内法	2	2	1.832581483	1.551415092
10464	二十法	2	2	1.832581483	1.551415092
5233	滅諦	2	2	1.832581483	1.551415092
29198	已現觀	2	2	1.832581483	1.551415092
7326	斷惡	2	2	1.832581483	1.551415092
180	濕性	2	2	1.832581483	1.551415092
193	煖	2	2	1.832581483	1.551415092
512	無記	357	4	79.66224865	1.534722417
113	勤	7	3	3.575779404	1.504846416
24207	苦苦	7	3	3.575779404	1.504846416
42511	苦遲通行	7	3	3.575779404	1.504846416
3928	香處	7	3	3.575779404	1.504846416
604	細	7	3	3.575779404	1.504846416
33493	十四界	7	3	3.575779404	1.504846416
19944	正業	7	3	3.575779404	1.504846416
19942	正語	7	3	3.575779404	1.504846416
7414	退	7	3	3.575779404	1.504846416
1389	非常	7	3	3.575779404	1.504846416
42518	樂遲通行	7	3	3.575779404	1.504846416
1410	靜妙離	7	3	3.575779404	1.504846416
18081	無間	311	4	69.39764519	1.503941355
5294	見滅	306	4	68.28192742	1.500324686
4307	異熟	291	4	64.93477411	1.489109082
5602	五蘊	289	4	64.488487	1.487570155
21	心不相應行	278	4	62.03390791	1.478910941
1109	滅道	273	4	60.91819015	1.474861037
3957	語業	236	4	52.66187866	1.442362412
351	嘗	6	3	3.064953775	1.426102297
6040	色取蘊	6	3	3.064953775	1.426102297
566	正勝	6	3	3.064953775	1.426102297
19939	正命	6	3	3.064953775	1.426102297
23650	相故	6	3	3.064953775	1.426102297
19001	第三靜慮	6	3	3.064953775	1.426102297
19006	第四靜慮	6	3	3.064953775	1.426102297
7639	耽著	6	3	3.064953775	1.426102297
38	地界	6	3	3.064953775	1.426102297
19451	入無所有	6	3	3.064953775	1.426102297
19427	入無邊空	6	3	3.064953775	1.426102297
21973	如是法	6	3	3.064953775	1.426102297
978	能出離	6	3	3.064953775	1.426102297
977	能清淨	6	3	3.064953775	1.426102297
19020	悲	6	3	3.064953775	1.426102297
19425	不思惟種種想	6	3	3.064953775	1.426102297
89	不放逸	6	3	3.064953775	1.426102297
3921	味處	6	3	3.064953775	1.426102297
130	無想定	6	3	3.064953775	1.426102297
620	無瞋	6	3	3.064953775	1.426102297
19426	滅有對想	6	3	3.064953775	1.426102297
20333	已知根	6	3	3.064953775	1.426102297

7222	差	6	3	3.064953775	1.426102297
1874	答	210	4	46.86014627	1.416316142
1054	欲界繫	207	4	46.19071561	1.413105388
1111	見苦	173	4	38.60383478	1.373067365
5998	色界	165	4	36.81868635	1.362502383
3	類	162	4	36.14925569	1.358407891
5193	未來	157	4	35.03353792	1.351412223
5195	過去	152	4	33.91782015	1.344190118
1837	有爲	152	4	33.91782015	1.344190118
7110	安住	5	3	2.554128146	1.332967772
41245	一來	5	3	2.554128146	1.332967772
40	火界	5	3	2.554128146	1.332967772
19761	花	5	3	2.554128146	1.332967772
19053	臥具	5	3	2.554128146	1.332967772
20869	戒	5	3	2.554128146	1.332967772
117	現觀	5	3	2.554128146	1.332967772
50	耳根	5	3	2.554128146	1.332967772
6041	識取蘊	5	3	2.554128146	1.332967772
29054	所生善法	5	3	2.554128146	1.332967772
787	上勝	5	3	2.554128146	1.332967772
563	心明記性	5	3	2.554128146	1.332967772
39	水界	5	3	2.554128146	1.332967772
19938	正思惟	5	3	2.554128146	1.332967772
20931	正性離生	5	3	2.554128146	1.332967772
19940	正念	5	3	2.554128146	1.332967772
4122	耽嗜	5	3	2.554128146	1.332967772
18700	不樂	5	3	2.554128146	1.332967772
37	風界	5	3	2.554128146	1.332967772
18772	滅界	5	3	2.554128146	1.332967772
25855	有情類	5	3	2.554128146	1.332967772
18001	有色法	5	3	2.554128146	1.332967772
59767	六根	5	3	2.554128146	1.332967772
20932	已入	5	3	2.554128146	1.332967772
19048	樂斷	5	3	2.554128146	1.332967772
18424	雜染	5	3	2.554128146	1.332967772
723	正	142	4	31.68638462	1.329004426
9880	欲界	142	4	31.68638462	1.329004426
5194	現在	139	4	31.01695396	1.324239614
1185	滅	138	4	30.7938104	1.322628462
1065	色界繫	137	4	30.57066685	1.321005593
1233	心所	136	4	30.3475233	1.319370834
4775	并	135	4	30.12437974	1.317724011
8592	二處	133	4	29.67809264	1.314393448
1438	遍知	132	4	29.45494908	1.312709338
66	復	131	4	29.23180553	1.31101242
546	學	129	4	28.78551842	1.307579375
1183	見集	128	4	28.56237487	1.30584284
1079	無色界繫	123	4	27.4466571	1.296951483
4011	作意相應	118	4	26.33093933	1.287691085
11675	等起	103	4	22.98378603	1.257353461
1520	有見	101	4	22.53749892	1.252977957

4798	見所斷	100	4	22.31435537	1.250757605
6035	受蘊	92	4	20.52920694	1.232151536
541	無學	92	4	20.52920694	1.232151536
19987	居	90	4	20.08291983	1.227247085
41698	四句	88	4	19.63663272	1.222232412
499	無量	88	4	19.63663272	1.222232412
1283	諸行	87	4	19.41348917	1.219682172
18360	緣已生法	4	3	2.043302516	1.218980326
18792	過去世	4	3	2.043302516	1.218980326
7136	解了	4	3	2.043302516	1.218980326
7135	機點	4	3	2.043302516	1.218980326
19401	極光淨天	4	3	2.043302516	1.218980326
7190	勤精進	4	3	2.043302516	1.218980326
6056	空界	4	3	2.043302516	1.218980326
18892	現法	4	3	2.043302516	1.218980326
25430	護	4	3	2.043302516	1.218980326
7125	最極簡擇	4	3	2.043302516	1.218980326
18963	四神足	4	3	2.043302516	1.218980326
3927	耳處	4	3	2.043302516	1.218980326
19396	初時	4	3	2.043302516	1.218980326
7194	勢猛	4	3	2.043302516	1.218980326
3924	舌處	4	3	2.043302516	1.218980326
40250	僧證淨	4	3	2.043302516	1.218980326
19000	第二靜慮	4	3	2.043302516	1.218980326
7193	難制	4	3	2.043302516	1.218980326
121	如是類	4	3	2.043302516	1.218980326
19486	八解脫	4	3	2.043302516	1.218980326
3923	鼻處	4	3	2.043302516	1.218980326
7100	不遺	4	3	2.043302516	1.218980326
18701	不苦	4	3	2.043302516	1.218980326
47121	不善想	4	3	2.043302516	1.218980326
7096	不漏	4	3	2.043302516	1.218980326
150	文身	4	3	2.043302516	1.218980326
18761	無害界	4	3	2.043302516	1.218980326
22136	無覆無記法	4	3	2.043302516	1.218980326
18759	無恚界	4	3	2.043302516	1.218980326
619	無貪	4	3	2.043302516	1.218980326
7192	勇健	4	3	2.043302516	1.218980326
18762	離界	4	3	2.043302516	1.218980326
7189	勵意不息	4	3	2.043302516	1.218980326
6398	嗅	4	3	2.043302516	1.218980326
38649	學處	4	3	2.043302516	1.218980326
7115	攝止	4	3	2.043302516	1.218980326
25421	隨護	4	3	2.043302516	1.218980326
3120	無色界	84	4	18.74405851	1.21185177
3720	心心所法	81	4	18.07462785	1.203736565
1672	熟	78	4	17.40519718	1.195315054
6013	法界	78	4	17.40519718	1.195315054
3933	有色	70	4	15.62004876	1.17116789
18615	相續	69	4	15.3969052	1.167957136
18559	聖諦	68	4	15.17376165	1.164699507

4806	非所斷	66	4	14.72747454	1.158038011
357	順	65	4	14.50433099	1.154631173
6016	眼界	62	4	13.83490033	1.144086996
3926	色處	60	4	13.38861322	1.136770159
19707	深	59	4	13.16546967	1.133019759
553	非學非無學	59	4	13.16546967	1.133019759
788	證	54	4	12.0497519	1.113259639
1255	無生	53	4	11.82660834	1.10908861
22761	靜慮	52	4	11.60346479	1.104838128
648	慢	50	4	11.15717768	1.096086278
174	虛空	49	4	10.93403413	1.091578174
18942	永斷	3	3	1.532476887	1.072024949
9273	可樂	3	3	1.532476887	1.072024949
8145	眼觸所生作意相應	3	3	1.532476887	1.072024949
7625	起貪	3	3	1.532476887	1.072024949
28059	橋梁	3	3	1.532476887	1.072024949
153	句身	3	3	1.532476887	1.072024949
18819	苦性	3	3	1.532476887	1.072024949
38744	五十	3	3	1.532476887	1.072024949
19160	四取	3	3	1.532476887	1.072024949
23958	取爲緣	3	3	1.532476887	1.072024949
61303	女	3	3	1.532476887	1.072024949
40254	聖所愛戒	3	3	1.532476887	1.072024949
28058	船筏	3	3	1.532476887	1.072024949
28057	堤塘	3	3	1.532476887	1.072024949
25628	能超苦樂	3	3	1.532476887	1.072024949
28054	不越	3	3	1.532476887	1.072024949
28048	不行	3	3	1.532476887	1.072024949
28046	不犯	3	3	1.532476887	1.072024949
694	慢過慢	3	3	1.532476887	1.072024949
9216	未遍知	3	3	1.532476887	1.072024949
18311	無罪法	3	3	1.532476887	1.072024949
18492	無上法	3	3	1.532476887	1.072024949
149	名身	3	3	1.532476887	1.072024949
18310	有罪法	3	3	1.532476887	1.072024949
19465	覺支	42	4	9.372029253	1.057180443
20641	十處	41	4	9.1488857	1.05180323
2115	全	40	4	8.925742146	1.046293233
18931	法念住	39	4	8.702598592	1.040643727
13	心所法	38	4	8.479455039	1.034847465
19032	非想非非想處	38	4	8.479455039	1.034847465
3969	無見	38	4	8.479455039	1.034847465
6000	眼界	37	4	8.256311485	1.028896617
137	得	37	4	8.256311485	1.028896617
1481	不復	36	4	8.033167931	1.022782713
1676	已生	36	4	8.033167931	1.022782713
55	聲	36	4	8.033167931	1.022782713
4828	隨信	36	4	8.033167931	1.022782713
4826	隨法行	36	4	8.033167931	1.022782713
19034	識無邊處	35	4	7.810024378	1.016496563
19440	入	34	4	7.586880824	1.010028181

26409	數	34	4	7.586880824	1.010028181
99	纏	34	4	7.586880824	1.010028181
18925	身念住	33	4	7.36373727	1.003366684
18796	世	33	4	7.36373727	1.003366684
6293	彼同分	33	4	7.36373727	1.003366684
1256	世俗	32	4	7.140593717	0.996500187
2257	應知	32	4	7.140593717	0.996500187
18290	所應	31	4	6.917450163	0.98941567
4421	外	30	4	6.69430661	0.982098832
3929	眼處	30	4	6.69430661	0.982098832
1659	内	30	4	6.69430661	0.982098832
1468	觀	30	4	6.69430661	0.982098832
18928	四念住	29	4	6.471163056	0.974533919
56	味	29	4	6.471163056	0.974533919
19059	預流果	29	4	6.471163056	0.974533919
23232	阿羅漢	28	4	6.248019502	0.966703517
19762	黃	28	4	6.248019502	0.966703517
19694	青	28	4	6.248019502	0.966703517
19817	赤	28	4	6.248019502	0.966703517
4938	有漏法	28	4	6.248019502	0.966703517
1475	光	27	4	6.024875949	0.958588312
1601	遍	27	4	6.024875949	0.958588312
1609	無所有處	27	4	6.024875949	0.958588312
10866	見道	26	4	5.801732395	0.950166801
60	香	26	4	5.801732395	0.950166801
19135	瀑流	26	4	5.801732395	0.950166801
120	與心相應	26	4	5.801732395	0.950166801
6011	意識界	24	4	5.355445288	0.932305786
29346	五識	24	4	5.355445288	0.932305786
571	解	23	4	5.132301734	0.922808883
765	五取蘊	23	4	5.132301734	0.922808883
19045	食	23	4	5.132301734	0.922808883
18926	心念住	23	4	5.132301734	0.922808883
61295	意樂	1	2	0.916290741	0.916290741
7440	一緣	1	2	0.916290741	0.916290741
57072	一學	1	2	0.916290741	0.916290741
25680	過去五蘊	1	2	0.916290741	0.916290741
25654	戒禁	1	2	0.916290741	0.916290741
26791	喜性	1	2	0.916290741	0.916290741
26790	喜類	1	2	0.916290741	0.916290741
654	九種	1	2	0.916290741	0.916290741
25689	現在五蘊	1	2	0.916290741	0.916290741
26779	現前極欣	1	2	0.916290741	0.916290741
316	好香	1	2	0.916290741	0.916290741
7451	三界無知	1	2	0.916290741	0.916290741
20427	識味	1	2	0.916290741	0.916290741
925	邪見者	1	2	0.916290741	0.916290741
7403	弱	1	2	0.916290741	0.916290741
25633	取戒	1	2	0.916290741	0.916290741
25643	取禁	1	2	0.916290741	0.916290741
490	取像	1	2	0.916290741	0.916290741

385	重性	1	2	0.916290741	0.916290741
29012	順喜受觸	1	2	0.916290741	0.916290741
29028	順憂受觸	1	2	0.916290741	0.916290741
7314	心正直	1	2	0.916290741	0.916290741
7598	心傲	1	2	0.916290741	0.916290741
33213	切	1	2	0.916290741	0.916290741
22158	善不善法	1	2	0.916290741	0.916290741
46516	二外	1	2	0.916290741	0.916290741
7492	寧	1	2	0.916290741	0.916290741
72224	非墮	1	2	0.916290741	0.916290741
7503	不常作	1	2	0.916290741	0.916290741
313	平等香	1	2	0.916290741	0.916290741
9330	昧故	1	2	0.916290741	0.916290741
29189	未現觀	1	2	0.916290741	0.916290741
25679	未來五蘊	1	2	0.916290741	0.916290741
794	未觸	1	2	0.916290741	0.916290741
146	無常性	1	2	0.916290741	0.916290741
38659	無色定	1	2	0.916290741	0.916290741
25234	無爲一來果	1	2	0.916290741	0.916290741
25273	無爲不還果	1	2	0.916290741	0.916290741
26788	有堪任性	1	2	0.916290741	0.916290741
50914	有苦	1	2	0.916290741	0.916290741
72637	有罪無罪法	1	2	0.916290741	0.916290741
851	有徳	1	2	0.916290741	0.916290741
6974	有漏意識	1	2	0.916290741	0.916290741
25226	有爲一來果	1	2	0.916290741	0.916290741
25255	有爲不還果	1	2	0.916290741	0.916290741
26794	踊躍性	1	2	0.916290741	0.916290741
47181	欲界作意相應受	1	2	0.916290741	0.916290741
23778	欲食相應受想行識	1	2	0.916290741	0.916290741
9422	欲食纏	1	2	0.916290741	0.916290741
23898	欲食隨増	1	2	0.916290741	0.916290741
314	惡香	1	2	0.916290741	0.916290741
26787	樂和合不別離	1	2	0.916290741	0.916290741
26789	歡欣	1	2	0.916290741	0.916290741
383	澁性	1	2	0.916290741	0.916290741
382	輕性	1	2	0.916290741	0.916290741
9206	隨逐	1	2	0.916290741	0.916290741
24319	靜慮中間	1	2	0.916290741	0.916290741
4112	世間	22	4	4.90915818	0.912889758
1282	能斷	22	4	4.90915818	0.912889758
18927	受念住	21	4	4.686014627	0.902509117
4402	正見	21	4	4.686014627	0.902509117
6173	苦根	20	4	4.462871073	0.891621906
96	作意	20	4	4.462871073	0.891621906
125	總	20	4	4.462871073	0.891621906
1025	欲貪	19	4	4.239727519	0.880176138
18003	對法	19	4	4.239727519	0.880176138
5997	聲界	19	4	4.239727519	0.880176138
53	一分	18	4	4.016583966	0.868111386
6043	取蘊	18	4	4.016583966	0.868111386

5	尊者	18	4	4.016583966	0.868111386
26915	定中	18	4	4.016583966	0.868111386
26902	又	18	4	4.016583966	0.868111386
22086	依定	2	3	1.021651258	0.864902977
18950	永	2	3	1.021651258	0.864902977
22273	縁已生	2	3	1.021651258	0.864902977
699	我慢	2	3	1.021651258	0.864902977
18980	勤三摩地	2	3	1.021651258	0.864902977
42512	苦速通行	2	3	1.021651258	0.864902977
25358	言詞	2	3	1.021651258	0.864902977
5789	五處	2	3	1.021651258	0.864902977
6866	合	2	3	1.021651258	0.864902977
19889	殺	2	3	1.021651258	0.864902977
7010	思類	2	3	1.021651258	0.864902977
7903	捨受	2	3	1.021651258	0.864902977
698	邪慢	2	3	1.021651258	0.864902977
611	修善	2	3	1.021651258	0.864902977
20231	十無學法	2	3	1.021651258	0.864902977
536	順苦受觸	2	3	1.021651258	0.864902977
525	順樂受觸	2	3	1.021651258	0.864902977
315	所嗅	2	3	1.021651258	0.864902977
7357	傷	2	3	1.021651258	0.864902977
63408	色界受	2	3	1.021651258	0.864902977
18991	心三摩地	2	3	1.021651258	0.864902977
24694	心増上	2	3	1.021651258	0.864902977
7894	心憂	2	3	1.021651258	0.864902977
7857	心樂	2	3	1.021651258	0.864902977
7298	心輕安	2	3	1.021651258	0.864902977
7911	身捨	2	3	1.021651258	0.864902977
34548	身受	2	3	1.021651258	0.864902977
7856	身樂	2	3	1.021651258	0.864902977
7297	身輕安	2	3	1.021651258	0.864902977
696	増上慢	2	3	1.021651258	0.864902977
61462	男	2	3	1.021651258	0.864902977
1466	智見	2	3	1.021651258	0.864902977
22084	天眼	2	3	1.021651258	0.864902977
19894	白衣	2	3	1.021651258	0.864902977
697	卑慢	2	3	1.021651258	0.864902977
7982	不厭	2	3	1.021651258	0.864902977
7939	遍伺察	2	3	1.021651258	0.864902977
7671	暴惡	2	3	1.021651258	0.864902977
63419	無色界受	2	3	1.021651258	0.864902977
25299	無爲阿羅漢果	2	3	1.021651258	0.864902977
25192	無爲預流果	2	3	1.021651258	0.864902977
7596	迷悶	2	3	1.021651258	0.864902977
25292	有爲阿羅漢果	2	3	1.021651258	0.864902977
25183	有爲預流果	2	3	1.021651258	0.864902977
63402	欲界受	2	3	1.021651258	0.864902977
18979	欲三摩地	2	3	1.021651258	0.864902977
29227	漏盡	2	3	1.021651258	0.864902977
29179	學慧	2	3	1.021651258	0.864902977

926	實事	2	3	1.021651258	0.864902977
24071	變壞	2	3	1.021651258	0.864902977
42519	樂速通行	2	3	1.021651258	0.864902977
7681	當瞋	2	3	1.021651258	0.864902977
7672	礙	2	3	1.021651258	0.864902977
18990	觀三摩地	2	3	1.021651258	0.864902977
25298	證阿羅漢果	2	3	1.021651258	0.864902977
25264	證不還果	2	3	1.021651258	0.864902977
7296	輕安類	2	3	1.021651258	0.864902977
595	僇動	2	3	1.021651258	0.864902977
18545	共	17	4	3.793440412	0.855356854
1647	同	17	4	3.793440412	0.855356854
5343	二十	17	4	3.793440412	0.855356854
101	縛	17	4	3.793440412	0.855356854
7213	毀	17	4	3.793440412	0.855356854
4124	墮	17	4	3.793440412	0.855356854
3919	觸處	17	4	3.793440412	0.855356854
18711	俱生	16	4	3.570296858	0.84182886
7329	具足	16	4	3.570296858	0.84182886
18910	次	16	4	3.570296858	0.84182886
1433	出	16	4	3.570296858	0.84182886
889	耶	16	4	3.570296858	0.84182886
4618	語	15	4	3.347153305	0.827427505
19039	所得	15	4	3.347153305	0.827427505
49	所觸	15	4	3.347153305	0.827427505
1735	前說	15	4	3.347153305	0.827427505
10466	不定	15	4	3.347153305	0.827427505
87	隨煩惱	15	4	3.347153305	0.827427505
348	可意	14	4	3.124009751	0.812032191
5996	眼識界	14	4	3.124009751	0.812032191
19022	慈	14	4	3.124009751	0.812032191
18932	正斷	14	4	3.124009751	0.812032191
1450	已斷	14	4	3.124009751	0.812032191
18523	異生	13	4	2.900866197	0.795495474
23109	遠離	13	4	2.900866197	0.795495474
95	勝解	13	4	2.900866197	0.795495474
19060	不還果	13	4	2.900866197	0.795495474
802	未	13	4	2.900866197	0.795495474
131	滅定	13	4	2.900866197	0.795495474
956	戒禁取	12	4	2.677722644	0.77763446
20331	慧根	12	4	2.677722644	0.77763446
1653	諸蘊	12	4	2.677722644	0.77763446
1194	二種	12	4	2.677722644	0.77763446
6012	觸界	12	4	2.677722644	0.77763446
7132	通達	11	4	2.45457909	0.758218432
1628	無想	11	4	2.45457909	0.758218432
145	命根	11	4	2.45457909	0.758218432
154	老	11	4	2.45457909	0.758218432
19058	阿羅漢果	10	4	2.231435537	0.736950579
1053	苦集滅道	10	4	2.231435537	0.736950579
19511	作證	10	4	2.231435537	0.736950579

7854	受所攝	10	4	2.231435537	0.736950579
18321	習	10	4	2.231435537	0.736950579
21972	不可得	10	4	2.231435537	0.736950579
1677	無常	10	4	2.231435537	0.736950579
38970	漏	10	4	2.231435537	0.736950579
18702	俱行	9	4	2.008291983	0.713440059
235	好	9	4	2.008291983	0.713440059
1392	思惟	9	4	2.008291983	0.713440059
772	執	9	4	2.008291983	0.713440059
947	取戒禁	9	4	2.008291983	0.713440059
258	先	9	4	2.008291983	0.713440059
1607	染	9	4	2.008291983	0.713440059
24079	分	9	4	2.008291983	0.713440059
5958	六界	9	4	2.008291983	0.713440059
244	惡	9	4	2.008291983	0.713440059
1479	當知	9	4	2.008291983	0.713440059
6080	輕安	9	4	2.008291983	0.713440059
766	隨觀	9	4	2.008291983	0.713440059
25440	益	8	4	1.785148429	0.687157534
26428	在	8	4	1.785148429	0.687157534
152	事得	8	4	1.785148429	0.687157534
144	衆同分	8	4	1.785148429	0.687157534
6009	身識界	8	4	1.785148429	0.687157534
18981	成就	8	4	1.785148429	0.687157534
18962	智作證	8	4	1.785148429	0.687157534
4223	無覆無記	8	4	1.785148429	0.687157534
19703	猶	8	4	1.785148429	0.687157534
148	處得	8	4	1.785148429	0.687157534
7951	隨轉	8	4	1.785148429	0.687157534
19061	一來果	7	4	1.562004876	0.657360864
6325	眼所識	7	4	1.562004876	0.657360864
7107	堅住	7	4	1.562004876	0.657360864
25413	諸根	7	4	1.562004876	0.657360864
19429	色想	7	4	1.562004876	0.657360864
6317	色爲縁生眼識	7	4	1.562004876	0.657360864
6323	色爲所縁	7	4	1.562004876	0.657360864
2273	是道	7	4	1.562004876	0.657360864
18868	善業	7	4	1.562004876	0.657360864
94	善根	7	4	1.562004876	0.657360864
1169	二者	7	4	1.562004876	0.657360864
1390	非我	7	4	1.562004876	0.657360864
1521	名見	7	4	1.562004876	0.657360864
1353	和合	7	4	1.562004876	0.657360864
18346	已滅	7	4	1.562004876	0.657360864
681	恚	7	4	1.562004876	0.657360864
575	擇法	7	4	1.562004876	0.657360864
22759	願	6	4	1.338861322	0.622963133
19433	空無邊處具足住	6	4	1.338861322	0.622963133
6966	五識身	6	4	1.338861322	0.622963133
6008	香界	6	4	1.338861322	0.622963133
7225	自在	6	4	1.338861322	0.622963133

7636	執藏	6	4	1.338861322	0.622963133
1703	衆	6	4	1.338861322	0.622963133
17992	所知	6	4	1.338861322	0.622963133
845	少	6	4	1.338861322	0.622963133
20330	信根	6	4	1.338861322	0.622963133
7168	信性	6	4	1.338861322	0.622963133
6014	身界	6	4	1.338861322	0.622963133
19387	人	6	4	1.338861322	0.622963133
275	大種	6	4	1.338861322	0.622963133
7932	度	6	4	1.338861322	0.622963133
18547	熱惱	6	4	1.338861322	0.622963133
979	能解脫	6	4	1.338861322	0.622963133
90	不善根	6	4	1.338861322	0.622963133
20930	補特伽羅	6	4	1.338861322	0.622963133
93	放逸	6	4	1.338861322	0.622963133
608	法性	6	4	1.338861322	0.622963133
19281	傍生	6	4	1.338861322	0.622963133
18938	未生	6	4	1.338861322	0.622963133
19460	無所有處具足住	6	4	1.338861322	0.622963133
19436	無邊識	6	4	1.338861322	0.622963133
6121	忿	6	4	1.338861322	0.622963133
18935	惡不善法	6	4	1.338861322	0.622963133
640	癡	6	4	1.338861322	0.622963133
6192	意觸	5	4	1.115717768	0.582279253
14	五法	5	4	1.115717768	0.582279253
481	三種	5	4	1.115717768	0.582279253
199	所依	5	4	1.115717768	0.582279253
574	心一境性	5	4	1.115717768	0.582279253
2399	是滅	5	4	1.115717768	0.582279253
19941	正定	5	4	1.115717768	0.582279253
6004	舌識界	5	4	1.115717768	0.582279253
7118	等持	5	4	1.115717768	0.582279253
6989	等想	5	4	1.115717768	0.582279253
6003	鼻識界	5	4	1.115717768	0.582279253
1354	不失	5	4	1.115717768	0.582279253
7327	法中	5	4	1.115717768	0.582279253
6005	味界	5	4	1.115717768	0.582279253
18002	無色法	5	4	1.115717768	0.582279253
1245	無愧	5	4	1.115717768	0.582279253
1294	有緣	5	4	1.115717768	0.582279253
4213	有覆無記	5	4	1.115717768	0.582279253
18783	欲漏	5	4	1.115717768	0.582279253
5990	六受身	5	4	1.115717768	0.582279253
6114	&M-112010;	4	4	0.892574215	0.532486207
515	意業	4	4	0.892574215	0.532486207
19158	我語取	4	4	0.892574215	0.532486207
18755	害界	4	4	0.892574215	0.532486207
7127	極簡擇	4	4	0.892574215	0.532486207
7108	近住	4	4	0.892574215	0.532486207
7134	近了	4	4	0.892574215	0.532486207
492	苦受	4	4	0.892574215	0.532486207

19432	空無邊處天	4	4	0.892574215	0.532486207
6127	恨	4	4	0.892574215	0.532486207
1611	止息	4	4	0.892574215	0.532486207
6111	失	4	4	0.892574215	0.532486207
7864	順苦受	4	4	0.892574215	0.532486207
7846	順樂受	4	4	0.892574215	0.532486207
21897	所證	4	4	0.892574215	0.532486207
7133	審察	4	4	0.892574215	0.532486207
6102	心亂	4	4	0.892574215	0.532486207
19282	人趣	4	4	0.892574215	0.532486207
25423	增益	4	4	0.892574215	0.532486207
25412	長養	4	4	0.892574215	0.532486207
7007	等思	4	4	0.892574215	0.532486207
6976	等受	4	4	0.892574215	0.532486207
7105	等住	4	4	0.892574215	0.532486207
7131	等了	4	4	0.892574215	0.532486207
7022	等觸	4	4	0.892574215	0.532486207
7117	不散	4	4	0.892574215	0.532486207
18939	不生	4	4	0.892574215	0.532486207
25335	不退	4	4	0.892574215	0.532486207
7863	不平等受	4	4	0.892574215	0.532486207
7116	不亂	4	4	0.892574215	0.532486207
6340	聞	4	4	0.892574215	0.532486207
7853	平等受	4	4	0.892574215	0.532486207
19413	遍淨天	4	4	0.892574215	0.532486207
7126	法簡擇	4	4	0.892574215	0.532486207
18791	未來世	4	4	0.892574215	0.532486207
18781	無明漏	4	4	0.892574215	0.532486207
19159	欲取	4	4	0.892574215	0.532486207
18784	欲有	4	4	0.892574215	0.532486207
18507	量	4	4	0.892574215	0.532486207
5989	六想身	4	4	0.892574215	0.532486207
18752	恚界	4	4	0.892574215	0.532486207
19394	梵衆天	4	4	0.892574215	0.532486207
1702	滿	4	4	0.892574215	0.532486207
7191	熾盛	4	4	0.892574215	0.532486207
564	當勝解	4	4	0.892574215	0.532486207
7130	聰叡	4	4	0.892574215	0.532486207
6889	隨一	4	4	0.892574215	0.532486207
7083	隨念	4	4	0.892574215	0.532486207
1241	&M-108120;沈	1	3	0.510825629	0.510825629
1356	依止	1	3	0.510825629	0.510825629
489	謂樂受	1	3	0.510825629	0.510825629
38745	一一	1	3	0.510825629	0.510825629
7439	一趣	1	3	0.510825629	0.510825629
20250	一法	1	3	0.510825629	0.510825629
26784	悅意	1	3	0.510825629	0.510825629
26792	悅豫	1	3	0.510825629	0.510825629
28120	於趣邪命身語惡行	1	3	0.510825629	0.510825629
7396	下劣	1	3	0.510825629	0.510825629
9298	可喜	1	3	0.510825629	0.510825629

719	過慢	1	3	0.510825629	0.510825629
387	滑性	1	3	0.510825629	0.510825629
7874	喜受	1	3	0.510825629	0.510825629
386	飢渴	1	3	0.510825629	0.510825629
22722	鬼界	1	3	0.510825629	0.510825629
28266	疑惑	1	3	0.510825629	0.510825629
7586	極&M-112010;	1	3	0.510825629	0.510825629
26783	極欣	1	3	0.510825629	0.510825629
24865	勤増上	1	3	0.510825629	0.510825629
26786	欣	1	3	0.510825629	0.510825629
26782	欣性	1	3	0.510825629	0.510825629
26781	欣類	1	3	0.510825629	0.510825629
29200	具見	1	3	0.510825629	0.510825629
29211	見至	1	3	0.510825629	0.510825629
414	五色根	1	3	0.510825629	0.510825629
18332	黒	1	3	0.510825629	0.510825629
618	三善根	1	3	0.510825629	0.510825629
7941	伺察	1	3	0.510825629	0.510825629
73682	四界	1	3	0.510825629	0.510825629
30	四大種所造	1	3	0.510825629	0.510825629
26871	寂靜住性	1	3	0.510825629	0.510825629
28029	趣邪命語四惡行	1	3	0.510825629	0.510825629
28075	趣邪命身三惡行	1	3	0.510825629	0.510825629
1548	集法	1	3	0.510825629	0.510825629
6603	所見	1	3	0.510825629	0.510825629
6628	所聞	1	3	0.510825629	0.510825629
26867	心正直性	1	3	0.510825629	0.510825629
26866	心平等性	1	3	0.510825629	0.510825629
26870	心無警覺	1	3	0.510825629	0.510825629
24674	身増上	1	3	0.510825629	0.510825629
26342	相違	1	3	0.510825629	0.510825629
7411	息	1	3	0.510825629	0.510825629
839	多勝	1	3	0.510825629	0.510825629
23524	大欲	1	3	0.510825629	0.510825629
62891	暖	1	3	0.510825629	0.510825629
239	中間	1	3	0.510825629	0.510825629
26780	適意	1	3	0.510825629	0.510825629
1629	天中	1	3	0.510825629	0.510825629
7527	等忿	1	3	0.510825629	0.510825629
36701	道支	1	3	0.510825629	0.510825629
1561	道法	1	3	0.510825629	0.510825629
25857	那落迦	1	3	0.510825629	0.510825629
29238	能得	1	3	0.510825629	0.510825629
18323	白法	1	3	0.510825629	0.510825629
28760	八支聖道	1	3	0.510825629	0.510825629
24967	悲相	1	3	0.510825629	0.510825629
9359	誹謗	1	3	0.510825629	0.510825629
7462	非理所引慧	1	3	0.510825629	0.510825629
9285	不可愛	1	3	0.510825629	0.510825629
9283	不可樂	1	3	0.510825629	0.510825629
25843	不相應行	1	3	0.510825629	0.510825629

7506	不別	1	3	0.510825629	0.510825629
7526	遍忿	1	3	0.510825629	0.510825629
6565	法爲縁生意識	1	3	0.510825629	0.510825629
40249	法證淨	1	3	0.510825629	0.510825629
7998	無敬	1	3	0.510825629	0.510825629
7997	無自在	1	3	0.510825629	0.510825629
28844	無取	1	3	0.510825629	0.510825629
9329	無知	1	3	0.510825629	0.510825629
19146	無明軛	1	3	0.510825629	0.510825629
8442	無處	1	3	0.510825629	0.510825629
29225	無學慧	1	3	0.510825629	0.510825629
629	無癡	1	3	0.510825629	0.510825629
1295	名法	1	3	0.510825629	0.510825629
26797	踊躍	1	3	0.510825629	0.510825629
24851	欲増上	1	3	0.510825629	0.510825629
26334	欲爲損害	1	3	0.510825629	0.510825629
39576	離虚誑語	1	3	0.510825629	0.510825629
39569	離不與取	1	3	0.510825629	0.510825629
39568	離欲邪行	1	3	0.510825629	0.510825629
480	領納	1	3	0.510825629	0.510825629
388	冷	1	3	0.510825629	0.510825629
854	實	1	3	0.510825629	0.510825629
39577	飲諸酒	1	3	0.510825629	0.510825629
26796	歡喜	1	3	0.510825629	0.510825629
26793	歡喜性	1	3	0.510825629	0.510825629
7525	當忿	1	3	0.510825629	0.510825629
7408	羸	1	3	0.510825629	0.510825629
24882	觀増上	1	3	0.510825629	0.510825629
7049	轉變	1	3	0.510825629	0.510825629
7549	隱藏	1	3	0.510825629	0.510825629
1708	體	1	3	0.510825629	0.510825629
6213	意觸所生受	3	4	0.669430661	0.468291806
6247	意觸所生想	3	4	0.669430661	0.468291806
9275	可愛	3	4	0.669430661	0.468291806
20146	火	3	4	0.669430661	0.468291806
23970	感	3	4	0.669430661	0.468291806
6268	眼觸所生	3	4	0.669430661	0.468291806
8136	眼觸爲因	3	4	0.669430661	0.468291806
28060	棄捨	3	4	0.669430661	0.468291806
4158	記	3	4	0.669430661	0.468291806
21981	求	3	4	0.669430661	0.468291806
5999	耳界	3	4	0.669430661	0.468291806
5995	耳識界	3	4	0.669430661	0.468291806
6113	邪	3	4	0.669430661	0.468291806
7338	修習	3	4	0.669430661	0.468291806
57277	諸漏	3	4	0.669430661	0.468291806
18786	色有	3	4	0.669430661	0.468291806
18854	身業	3	4	0.669430661	0.468291806
20134	水	3	4	0.669430661	0.468291806
20327	精進根	3	4	0.669430661	0.468291806
6007	舌界	3	4	0.669430661	0.468291806

24512	増長	3	4	0.669430661	0.468291806
28061	則	3	4	0.669430661	0.468291806
20329	定根	3	4	0.669430661	0.468291806
24046	等生	3	4	0.669430661	0.468291806
20328	念根	3	4	0.669430661	0.468291806
6006	鼻界	3	4	0.669430661	0.468291806
41243	不還	3	4	0.669430661	0.468291806
28047	不作	3	4	0.669430661	0.468291806
7268	怖	3	4	0.669430661	0.468291806
20162	風	3	4	0.669430661	0.468291806
9218	未斷	3	4	0.669430661	0.468291806
18676	妙法	3	4	0.669430661	0.468291806
19145	無明瀑流	3	4	0.669430661	0.468291806
6870	有取	3	4	0.669430661	0.468291806
28036	律儀	3	4	0.669430661	0.468291806
5992	六愛	3	4	0.669430661	0.468291806
5991	六思身	3	4	0.669430661	0.468291806
23964	來	3	4	0.669430661	0.468291806
565	已勝解	3	4	0.669430661	0.468291806
6098	懈怠	3	4	0.669430661	0.468291806
23613	樂受	3	4	0.669430661	0.468291806
6267	意觸所生思	2	4	0.446287107	0.37781488
9415	一者	2	4	0.446287107	0.37781488
1532	且	2	4	0.446287107	0.37781488
9423	現在前	2	4	0.446287107	0.37781488
1050	五種	2	4	0.446287107	0.37781488
30733	此法	2	4	0.446287107	0.37781488
9430	三者	2	4	0.446287107	0.37781488
25606	四見	2	4	0.446287107	0.37781488
12477	四十	2	4	0.446287107	0.37781488
28326	止	2	4	0.446287107	0.37781488
8160	耳鼻舌身意觸所生受	2	4	0.446287107	0.37781488
36516	七等覺支	2	4	0.446287107	0.37781488
123	所餘	2	4	0.446287107	0.37781488
476	諸法	2	4	0.446287107	0.37781488
7624	諸欲	2	4	0.446287107	0.37781488
7886	心喜	2	4	0.446287107	0.37781488
7912	心捨	2	4	0.446287107	0.37781488
7866	身苦	2	4	0.446287107	0.37781488
7922	尋求	2	4	0.446287107	0.37781488
7233	尊	2	4	0.446287107	0.37781488
683	損害	2	4	0.446287107	0.37781488
22721	地獄	2	4	0.446287107	0.37781488
19928	八聖道支	2	4	0.446287107	0.37781488
20102	非想非非想處天	2	4	0.446287107	0.37781488
7910	非平等非不平等受	2	4	0.446287107	0.37781488
7138	毘鉢舍那	2	4	0.446287107	0.37781488
6101	不正	2	4	0.446287107	0.37781488
20882	不與	2	4	0.446287107	0.37781488
7305	平等	2	4	0.446287107	0.37781488
7921	遍尋求	2	4	0.446287107	0.37781488

23542	無邊	2	4	0.446287107	0.37781488
20626	有無	2	4	0.446287107	0.37781488
7585	惑	2	4	0.446287107	0.37781488
7006	已思	2	4	0.446287107	0.37781488
6988	已想	2	4	0.446287107	0.37781488
785	已得	2	4	0.446287107	0.37781488
6118	誑	2	4	0.446287107	0.37781488
6117	諂	2	4	0.446287107	0.37781488
7590	醉	2	4	0.446287107	0.37781488
22764	雜	2	4	0.446287107	0.37781488
9358	因故	1	4	0.223143554	0.223143554
5136	云	1	4	0.223143554	0.223143554
24603	過	1	4	0.223143554	0.223143554
7528	極忿	1	4	0.223143554	0.223143554
7060	欣喜	1	4	0.223143554	0.223143554
34647	苦集聖諦	1	4	0.223143554	0.223143554
1535	苦法	1	4	0.223143554	0.223143554
9331	愚癡	1	4	0.223143554	0.223143554
29237	慧解脫	1	4	0.223143554	0.223143554
8219	故思	1	4	0.223143554	0.223143554
19283	五趣	1	4	0.223143554	0.223143554
28031	語惡行	1	4	0.223143554	0.223143554
29219	功德	1	4	0.223143554	0.223143554
627	三不善根	1	4	0.223143554	0.223143554
6726	所了	1	4	0.223143554	0.223143554
25346	勝義	1	4	0.223143554	0.223143554
1714	障	1	4	0.223143554	0.223143554
7328	常作	1	4	0.223143554	0.223143554
29207	信勝解	1	4	0.223143554	0.223143554
7488	心不寂靜	1	4	0.223143554	0.223143554
28076	身惡行	1	4	0.223143554	0.223143554
29209	身證	1	4	0.223143554	0.223143554
1246	睡眠	1	4	0.223143554	0.223143554
1717	是離	1	4	0.223143554	0.223143554
1345	成	1	4	0.223143554	0.223143554
27249	脫	1	4	0.223143554	0.223143554
1251	智者	1	4	0.223143554	0.223143554
856	德	1	4	0.223143554	0.223143554
6690	能觸	1	4	0.223143554	0.223143554
1231	八種	1	4	0.223143554	0.223143554
8500	被	1	4	0.223143554	0.223143554
7613	逼	1	4	0.223143554	0.223143554
8055	不見	1	4	0.223143554	0.223143554
7507	不習	1	4	0.223143554	0.223143554
27259	不成就	1	4	0.223143554	0.223143554
8054	不怖	1	4	0.223143554	0.223143554
7068	望	1	4	0.223143554	0.223143554
22732	北	1	4	0.223143554	0.223143554
786	未得	1	4	0.223143554	0.223143554
815	未證	1	4	0.223143554	0.223143554
4234	無罪	1	4	0.223143554	0.223143554

4121	無味	1	4	0.223143554	0.223143554
25491	名意	1	4	0.223143554	0.223143554
25458	名觸	1	4	0.223143554	0.223143554
7893	憂受	1	4	0.223143554	0.223143554
4233	有罪	1	4	0.223143554	0.223143554
48163	有想	1	4	0.223143554	0.223143554
22820	容	1	4	0.223143554	0.223143554
40590	佛	1	4	0.223143554	0.223143554
1243	惡作	1	4	0.223143554	0.223143554
24307	梵世	1	4	0.223143554	0.223143554
6131	瞋癡	1	4	0.223143554	0.223143554
7039	隨順	1	4	0.223143554	0.223143554
7953	隨流	1	4	0.223143554	0.223143554
7952	隨屬	1	4	0.223143554	0.223143554
25367	顯示	1	4	0.223143554	0.223143554
19122	僂	1	4	0.223143554	0.223143554
1	阿毘達磨	18	5	0	0
653	愛	17	5	0	0
7638	愛樂	6	5	0	0
715	或	1339	5	0	0
8507	以	15	5	0	0
161	依	42	5	0	0
4195	意	31	5	0	0
77	意識	33	5	0	0
17882	異	23	5	0	0
29	謂	2808	5	0	0
20	一	1040	5	0	0
33	一切	708	5	0	0
1774	一切法	18	5	0	0
5768	一處	363	5	0	0
284	因	762	5	0	0
18601	因縁	61	5	0	0
1957	引	9	5	0	0
24	云何	1307	5	0	0
7547	怨	1	5	0	0
1291	縁	1256	5	0	0
430	於	292	5	0	0
7085	憶念	4	5	0	0
1743	何	19	5	0	0
7175	可	5	5	0	0
930	果	149	5	0	0
769	我	81	5	0	0
767	我所	4	5	0	0
19500	解脱	38	5	0	0
4129	界	481	5	0	0
1376	皆	89	5	0	0
6087	害	11	5	0	0
440	各	32	5	0	0
6978	各別	20	5	0	0
6302	眼	14	5	0	0
75	眼識	22	5	0	0

6324	眼爲増上	7	5	0	0
6190	眼觸	2	5	0	0
6246	眼觸所生思	3	5	0	0
6205	眼觸所生受	7	5	0	0
6226	眼觸所生想	4	5	0	0
18478	喜	37	5	0	0
905	起	80	5	0	0
676	疑	71	5	0	0
9188	義	22	5	0	0
36	及	1024	5	0	0
4588	業	703	5	0	0
18502	近	6	5	0	0
4448	九	239	5	0	0
1583	俱	82	5	0	0
1275	苦	99	5	0	0
19613	具	16	5	0	0
1394	空	16	5	0	0
112	慧	130	5	0	0
111	結	80	5	0	0
118	見	461	5	0	0
949	見取	24	5	0	0
19700	現	30	5	0	0
1355	現前	67	5	0	0
18801	言	11	5	0	0
1877	故	1034	5	0	0
12	五	159	5	0	0
5980	五根	11	5	0	0
8686	後	11	5	0	0
1434	行	76	5	0	0
67	此	303	5	0	0
253	此中	43	5	0	0
5661	根	95	5	0	0
38628	差別	1	5	0	0
42450	沙門	1	5	0	0
969	最	11	5	0	0
509	作	42	5	0	0
19	三	318	5	0	0
658	三界	192	5	0	0
9032	三十	21	5	0	0
526	三和合	6	5	0	0
8	三藏法師玄奘奉詔譯	18	5	0	0
7449	散	1	5	0	0
110	伺	205	5	0	0
27	四	113	5	0	0
32038	四識	14	5	0	0
5735	四蘊	99	5	0	0
109	思	103	5	0	0
19888	斯	2	5	0	0
807	至	2	5	0	0
11	事	26	5	0	0
429	時	44	5	0	0

26425	次第	52	5	0	0
1091	爾	328	5	0	0
1459	而	5	5	0	0
4471	耳	52	5	0	0
74	耳識	15	5	0	0
846	自	51	5	0	0
4454	自體	14	5	0	0
252	識	1246	5	0	0
703	七	287	5	0	0
664	嫉	8	5	0	0
356	捨	20	5	0	0
35	者	1305	5	0	0
1174	邪見	99	5	0	0
84	若	451	5	0	0
7315	寂靜	4	5	0	0
663	取	33	5	0	0
1034	種	5	5	0	0
19286	趣	17	5	0	0
108	受	333	5	0	0
1061	修	501	5	0	0
1113	集	192	5	0	0
160	住	106	5	0	0
1072	十	485	5	0	0
1099	十五	30	5	0	0
1161	十二	33	5	0	0
3916	十二處	183	5	0	0
5621	十八界	147	5	0	0
1148	十六	16	5	0	0
1592	出離	15	5	0	0
19389	初	39	5	0	0
43	所	977	5	0	0
1391	所起	35	5	0	0
56401	所作	4	5	0	0
241	所識	17	5	0	0
6207	所生	21	5	0	0
25038	所有	31	5	0	0
4453	所攝	348	5	0	0
297	諸	476	5	0	0
8152	諸受	1	5	0	0
240	諸色	49	5	0	0
395	諸觸	2	5	0	0
1238	除	670	5	0	0
736	勝	68	5	0	0
966	上	93	5	0	0
917	常	3	5	0	0
18	色	499	5	0	0
6134	色貪	6	5	0	0
107	信	18	5	0	0
17	心	664	5	0	0
7106	心住	4	5	0	0
390	身	343	5	0	0

73	身識	12	5	0	0
106	尋	229	5	0	0
519	是	1023	5	0	0
195	性	65	5	0	0
159	生	181	5	0	0
7394	精進	13	5	0	0
1432	聖	6	5	0	0
3179	説	24	5	0	0
350	舌	47	5	0	0
72	舌識	12	5	0	0
1232	染汚	147	5	0	0
23195	前	18	5	0	0
18626	善法	13	5	0	0
105	想	239	5	0	0
6987	想等想	2	5	0	0
5752	相	149	5	0	0
79	相應	1288	5	0	0
18976	増	3	5	0	0
1688	増語	4	5	0	0
6370	増上	100	5	0	0
7	造	161	5	0	0
78	即	23	5	0	0
4	足	42	5	0	0
40698	其	16	5	0	0
7356	損	2	5	0	0
843	他	151	5	0	0
19603	多	11	5	0	0
501	大	16	5	0	0
5959	大地	6	5	0	0
2	第一	3	5	0	0
9014	第五	31	5	0	0
3910	第三	30	5	0	0
5947	第四	31	5	0	0
1727	第二	28	5	0	0
1445	知	676	5	0	0
1308	地	33	5	0	0
104	智	1517	5	0	0
2370	中	11	5	0	0
103	定	55	5	0	0
1000	諦	38	5	0	0
19285	天	24	5	0	0
194	等	1164	5	0	0
7623	等貪	6	5	0	0
1176	道	151	5	0	0
16	二	233	5	0	0
1426	如	129	5	0	0
238	如是	72	5	0	0
1952	如理	8	5	0	0
901	忍	60	5	0	0
102	念	66	5	0	0
6754	乃至	15	5	0	0

1730	之	21	5	0	0
688	能	15	5	0	0
19880	白	26	5	0	0
1537	八	381	5	0	0
5963	煩惱	45	5	0	0
4901	彼	348	5	0	0
1525	非	3169	5	0	0
7400	微	5	5	0	0
317	鼻	48	5	0	0
71	鼻識	12	5	0	0
136	不	508	5	0	0
488	不苦不樂受	7	5	0	0
7337	不捨	1	5	0	0
513	不善	471	5	0	0
18623	不善法	13	5	0	0
7377	不忍	1	5	0	0
7097	不忘	11	5	0	0
4246	不應	53	5	0	0
4191	覆	35	5	0	0
3708	分別	452	5	0	0
7088	別	5	5	0	0
81	法	1411	5	0	0
7634	防護	6	5	0	0
1011	亦	881	5	0	0
855	無	239	5	0	0
3935	無色	92	5	0	0
6130	無色貪	9	5	0	0
876	無智	5	5	0	0
643	無明	217	5	0	0
1281	無漏	481	5	0	0
1244	無慚	5	5	0	0
23	無爲	138	5	0	0
127	名	244	5	0	0
8074	名眼	2	5	0	0
7652	名色	2	5	0	0
36678	命	2	5	0	0
1471	明	12	5	0	0
8376	問	14	5	0	0
11091	唯	148	5	0	0
587	勇	6	5	0	0
59632	憂	1	5	0	0
15	有	649	5	0	0
25632	有一	1	5	0	0
682	有情	79	5	0	0
886	有身見	277	5	0	0
1377	有漏	457	5	0	0
995	猶豫	5	5	0	0
721	由	47	5	0	0
928	用	3	5	0	0
100	欲	75	5	0	0
6105	理	5	5	0	0

1597	離	7	5	0	0
433	了別	13	5	0	0
1669	令	24	5	0	0
707	劣	5	5	0	0
1563	六	311	5	0	0
63	六識身	10	5	0	0
245	處	674	5	0	0
927	壞	4	5	0	0
3979	對	129	5	0	0
267	已	153	5	0	0
18972	廣	7	5	0	0
6120	惱	6	5	0	0
661	慳	8	5	0	0
3709	應	541	5	0	0
7673	懷	2	5	0	0
1242	掉舉	4	5	0	0
418	攝	1269	5	0	0
720	舉	10	5	0	0
913	斷	145	5	0	0
24322	梵	2	5	0	0
558	樂	31	5	0	0
1595	淨	14	5	0	0
279	爲	726	5	0	0
3848	爲縁	21	5	0	0
1493	當	80	5	0	0
639	瞋	37	5	0	0
9246	瞋恚	3	5	0	0
38664	經	5	5	0	0
166	與	111	5	0	0
5667	蘊	410	5	0	0
23545	雖	1	5	0	0
545	覺	17	5	0	0
897	觀見	10	5	0	0
98	觸	94	5	0	0
6518	觸爲縁	5	5	0	0
638	貪	45	5	0	0
7227	轉	530	5	0	0
265	隨	615	5	0	0
885	邊執見	38	5	0	0
38727	頌	1	5	0	0
230	顯	44	5	0	0
1235	餘	422	5	0	0

No.	トークン	頻度	論書数	TF-IDF1	TF-IDF2
22	相應	849	5	0	0
89	不	538	5	0	0
363	謂	357	5	0	0
2880	何	277	5	0	0
24	觸	238	5	0	0
2874	五蘊	211	4	47.08328982	1.417376209
2870	十二處	210	5	0	0
15	十	182	5	0	0
2869	十八界	181	5	0	0
177	對	174	5	0	0
432	性	173	5	0	0
1867	除	154	5	0	0
810	此	150	5	0	0
5	界	147	5	0	0
1250	色	144	5	0	0
27	法	143	5	0	0
388	所攝	141	5	0	0
2889	自	138	5	0	0
2883	無爲	138	5	0	0
2882	心不相應行	137	4	30.57066685	1.321005593
70	受	122	5	0	0
17	三	111	5	0	0
1748	餘	111	5	0	0
782	如	109	5	0	0
1757	蘊	109	5	0	0
68	想	108	5	0	0
75	一	103	5	0	0
824	爲	98	5	0	0
356	當	89	5	0	0
411	隨	86	5	0	0
94	信	85	5	0	0
71	思	84	5	0	0
4450	廣說	83	4	18.52091495	1.20917936
2408	所應	82	4	18.2977714	1.206474557
62	云何	81	5	0	0
1826	爾	80	5	0	0
793	所	80	5	0	0
1820	亦	79	5	0	0
1241	及	78	5	0	0
3050	以	77	5	0	0
2895	一處	73	5	0	0
2919	問	69	5	0	0
2934	一切法	65	5	0	0
2868	心心所法	64	4	14.28118743	1.151171514
2949	即	64	5	0	0
2871	二處	64	4	14.28118743	1.151171514
116	忿	59	4	13.16546967	1.133019759
1064	者	58	5	0	0
3	身	57	5	0	0
202	識	56	5	0	0

25	六	56	5	0	0
211	眼識	55	5	0	0
33	有	55	5	0	0
372	是	53	5	0	0
78	八	52	5	0	0
240	眼觸所生受	51	5	0	0
79	念	49	5	0	0
67	二	48	5	0	0
336	愛	46	5	0	0
418	於	46	5	0	0
182	樂根	46	3	23.49797894	2.4665938
82	慧	45	5	0	0
142	色貪	45	5	0	0
1195	無	45	5	0	0
369	名	44	5	0	0
65	欲	44	5	0	0
186	喜根	42	3	21.45467642	2.420123083
18	五	42	5	0	0
77	勝解	41	4	9.1488857	1.05180323
171	增語	39	5	0	0
76	三摩地	38	3	19.41137391	2.368997887
249	所生	36	5	0	0
3139	四蘊	34	5	0	0
106	非	34	5	0	0
893	意	33	5	0	0
13	煩惱	33	5	0	0
1727	門	33	3	16.85724576	2.296931323
185	苦根	32	4	7.140593717	0.996500187
61	作意	32	4	7.140593717	0.996500187
100	無明	32	5	0	0
14	地	31	5	0	0
189	明	31	5	0	0
81	七	30	5	0	0
243	意觸	28	4	6.248019502	0.966703517
1767	根	28	5	0	0
415	等	28	5	0	0
326	眼觸所生	26	4	5.801732395	0.950166801
637	三界	26	5	0	0
201	尋	26	5	0	0
227	眼觸	25	5	0	0
23	五根	25	5	0	0
1183	乃至	24	5	0	0
72	四	22	5	0	0
416	心	22	5	0	0
210	無愧	22	4	4.90915818	0.912889758
209	無慚	22	5	0	0
43	六識身	22	5	0	0
20	見	21	5	0	0
830	諸	21	5	0	0
1802	皆	20	5	0	0
39	大	20	5	0	0

7034	前説	19	4	4.239727519	0.880176138
1144	分別	19	5	0	0
204	伺	18	5	0	0
236	耳	18	5	0	0
233	鼻	18	5	0	0
140	欲貪	18	4	4.016583966	0.868111386
153	瞋	18	5	0	0
159	疑	17	5	0	0
651	作意相應	17	4	3.793440412	0.855356854
197	捨根	17	3	8.684035695	1.958103633
257	舌	17	5	0	0
139	無色貪	17	5	0	0
54	六思身	17	4	3.793440412	0.855356854
52	六想身	17	4	3.793440412	0.855356854
1725	第二中	16	3	8.173210066	1.927135022
2456	二法	16	3	8.173210066	1.927135022
196	憂根	16	3	8.173210066	1.927135022
220	意識	15	5	0	0
1303	故	15	5	0	0
1242	眼	14	5	0	0
53	六受身	14	4	3.124009751	0.812032191
1369	觸爲縁	14	5	0	0
1870	苦	13	5	0	0
32	大地	13	5	0	0
55	六愛	13	4	2.900866197	0.795495474
295	眼觸所生思	12	5	0	0
1778	幾	12	3	6.129907549	1.780179645
1249	此中	12	5	0	0
2	足	12	5	0	0
273	眼觸所生想	11	5	0	0
1843	憂	11	5	0	0
84	懈怠	11	4	2.45457909	0.758218432
791	樂	11	5	0	0
374	現	10	5	0	0
1300	三和合	10	5	0	0
1293	生	10	5	0	0
2484	不善	10	5	0	0
1773	與	10	5	0	0
357	已	9	5	0	0
1254	各別	8	5	0	0
365	受所攝	8	4	1.785148429	0.687157534
125	&M-112010;	7	4	1.562004876	0.657360864
1890	喜	7	5	0	0
811	起	7	5	0	0
1764	五受	7	2	6.41403519	2.699310213
122	恨	7	4	1.562004876	0.657360864
695	集	7	5	0	0
5860	其	7	5	0	0
720	遍	7	4	1.562004876	0.657360864
805	由	7	5	0	0
129	惱	7	5	0	0

927	或	6	5	0	0
1807	一切	6	5	0	0
1274	縁	6	5	0	0
148	害	6	5	0	0
1246	眼所識	6	4	1. 338861322	0. 622963133
1245	眼爲増上	6	5	0	0
83	九	6	5	0	0
1282	所識	6	5	0	0
1236	色爲縁	6	4	1. 338861322	0. 622963133
1244	色爲所縁	6	4	1. 338861322	0. 622963133
2845	説	6	5	0	0
1264	増上	6	5	0	0
1934	中	6	5	0	0
2611	定	6	5	0	0
353	等受	6	4	1. 338861322	0. 622963133
759	之	6	5	0	0
1263	爲縁	6	5	0	0
840	愛樂	5	5	0	0
264	意觸所生受	5	4	1. 115717768	0. 582279253
958	因	5	5	0	0
2579	俱	5	5	0	0
525	行	5	5	0	0
752	執	5	4	1. 115717768	0. 582279253
838	執藏	5	4	1. 115717768	0. 582279253
96	失	5	4	1. 115717768	0. 582279253
1131	捨	5	5	0	0
1060	所起	5	5	0	0
4073	心所法	5	4	1. 115717768	0. 582279253
556	精進	5	5	0	0
841	耽著	5	3	2. 554128146	1. 332967772
379	等思	5	4	1. 115717768	0. 582279253
836	等貪	5	5	0	0
779	如是	5	5	0	0
921	忍	5	5	0	0
835	防護	5	5	0	0
916	觀見	5	5	0	0
127	誑	5	4	1. 115717768	0. 582279253
126	諂	5	4	1. 115717768	0. 582279253
316	意觸所生思	4	4	0. 892574215	0. 532486207
296	意觸所生想	4	4	0. 892574215	0. 532486207
419	引	4	5	0	0
21	各	4	5	0	0
727	結	4	5	0	0
904	五取蘊	4	4	0. 892574215	0. 532486207
12	事	4	5	0	0
133	嫉	4	5	0	0
162	邪見	4	5	0	0
670	順	4	4	0. 892574215	0. 532486207
86	心亂	4	4	0. 892574215	0. 532486207
7	世友	4	2	3. 665162966	2. 186539443
516	相	4	5	0	0

6	尊者	4	4	0.892574215	0.532486207
131	覆	4	5	0	0
1247	了別	4	5	0	0
128	慳	4	5	0	0
376	當思	4	3	2.043302516	1.218980326
886	瞋恚	4	5	0	0
915	隨觀	4	4	0.892574215	0.532486207
10292	頌	4	5	0	0
1	阿毘達磨	3	5	0	0
551	委	3	3	1.532476887	1.072024949
633	異	3	5	0	0
2964	下	3	4	0.669430661	0.468291806
797	我	3	5	0	0
161	戒禁取	3	4	0.669430661	0.468291806
1376	眼觸種類	3	3	1.532476887	1.072024949
1375	眼觸爲因	3	4	0.669430661	0.468291806
839	起食	3	3	1.532476887	1.072024949
1023	五識相應	3	3	1.532476887	1.072024949
696	作	3	5	0	0
9	三藏法師玄奘奉詔譯	3	5	0	0
10213	旨	3	2	2.748872224	1.922939021
1216	而	3	5	0	0
1201	自在	3	4	0.669430661	0.468291806
111	邪	3	4	0.669430661	0.468291806
1431	種類	3	4	0.669430661	0.468291806
451	所作	3	5	0	0
4	上	3	5	0	0
218	身識	3	5	0	0
217	舌識	3	5	0	0
652	染汚	3	5	0	0
6825	前	3	5	0	0
364	想等想	3	5	0	0
8	造	3	5	0	0
387	造心意業	3	3	1.532476887	1.072024949
396	等觸	3	4	0.669430661	0.468291806
471	不忘	3	5	0	0
464	別	3	5	0	0
113	放逸	3	4	0.669430661	0.468291806
1280	名意	3	4	0.669430661	0.468291806
575	勇	3	5	0	0
151	有身見	3	5	0	0
2942	略	3	4	0.669430661	0.468291806
3470	六界	3	4	0.669430661	0.468291806
803	傲	3	3	1.532476887	1.072024949
377	已思	3	4	0.669430661	0.468291806
367	已想	3	4	0.669430661	0.468291806
112	掉舉	3	5	0	0
673	舉	3	5	0	0
366	當想	3	3	1.532476887	1.072024949
861	貪	3	5	0	0
150	邊執見	3	5	0	0

1132	顯示	3	4	0.669430661	0.468291806
620	一境	2	3	1.021651258	0.864902977
461	憶念	2	5	0	0
540	可	2	5	0	0
1472	眼觸所生作意相應	2	3	1.021651258	0.864902977
10232	義	2	5	0	0
1577	現前等思	2	3	1.021651258	0.864902977
1484	現前等想	2	3	1.021651258	0.864902977
10221	言	2	5	0	0
2291	五識	2	4	0.446287107	0.37781488
45	五法	2	4	0.446287107	0.37781488
10189	後	2	5	0	0
9175	差別	2	5	0	0
10256	使	2	4	0.446287107	0.37781488
163	四見	2	4	0.446287107	0.37781488
10267	師	2	4	0.446287107	0.37781488
219	耳識	2	5	0	0
166	取	2	5	0	0
1659	受爲緣	2	2	1.832581483	1.551415092
497	住	2	5	0	0
1746	十五	2	5	0	0
9658	十六	2	5	0	0
1728	初	2	5	0	0
1248	所有	2	5	0	0
1388	諸受	2	5	0	0
1307	諸觸	2	5	0	0
528	信性	2	4	0.446287107	0.37781488
448	心勝解	2	3	1.021651258	0.864902977
1059	身心	2	3	1.021651258	0.864902977
1135	推覓	2	3	1.021651258	0.864902977
10282	遂	2	3	1.021651258	0.864902977
760	他	2	5	0	0
10	第一	2	5	0	0
108	知	2	5	0	0
10206	智	2	5	0	0
1478	等想	2	4	0.446287107	0.37781488
431	能	2	5	0	0
216	鼻識	2	5	0	0
101	不正	2	4	0.446287107	0.37781488
1075	不平等受	2	4	0.446287107	0.37781488
1057	平等受	2	4	0.446287107	0.37781488
1163	遍伺察	2	3	1.021651258	0.864902977
11	本	2	4	0.446287107	0.37781488
980	妙	2	4	0.446287107	0.37781488
1253	名眼	2	5	0	0
806	悶	2	4	0.446287107	0.37781488
822	有情	2	5	0	0
105	理	2	5	0	0
776	惑	2	4	0.446287107	0.37781488
1758	處	2	5	0	0
5853	應說	2	4	0.446287107	0.37781488

1142	構畫	2	3	1.021651258	0.864902977
690	斷	2	5	0	0
10198	發	2	4	0.446287107	0.37781488
10216	眞	2	4	0.446287107	0.37781488
2941	雖	2	5	0	0
425	覺	2	5	0	0
801	醉	2	4	0.446287107	0.37781488
9208	位	1	4	0.223143554	0.223143554
9196	依	1	5	0	0
10355	惟	1	3	0.510825629	0.510825629
1024	意識相應	1	4	0.223143554	0.223143554
1729	異類	1	2	0.916290741	0.916290741
800	因縁	1	5	0	0
10362	云	1	4	0.223143554	0.223143554
2965	影	1	4	0.223143554	0.223143554
740	怨	1	5	0	0
957	果	1	5	0	0
917	我所	1	5	0	0
1003	解脱	1	5	0	0
10352	海	1	3	0.510825629	0.510825629
1090	喜受	1	3	0.510825629	0.510825629
440	喜樂	1	3	0.510825629	0.510825629
10345	既	1	4	0.223143554	0.223143554
607	記	1	4	0.223143554	0.223143554
10270	業	1	5	0	0
798	極&M-112010;	1	3	0.510825629	0.510825629
510	極簡擇	1	4	0.223143554	0.223143554
706	極忿	1	4	0.223143554	0.223143554
439	欣求	1	3	0.510825629	0.510825629
698	近	1	5	0	0
495	近住	1	4	0.223143554	0.223143554
514	近了	1	4	0.223143554	0.223143554
10231	金	1	3	0.510825629	0.510825629
796	具	1	5	0	0
605	空	1	5	0	0
689	堅住	1	4	0.223143554	0.223143554
964	見取	1	5	0	0
1137	現前	1	5	0	0
897	現瞋恚	1	2	0.916290741	0.916290741
789	功德	1	4	0.223143554	0.223143554
697	恒	1	3	0.510825629	0.510825629
1756	行界	1	3	0.510825629	0.510825629
10308	今	1	4	0.223143554	0.223143554
10244	沙	1	3	0.510825629	0.510825629
10191	沙門	1	5	0	0
983	最	1	5	0	0
509	最極簡擇	1	3	0.510825629	0.510825629
772	財	1	3	0.510825629	0.510825629
788	財位	1	3	0.510825629	0.510825629
10313	三十	1	5	0	0
10286	三年	1	2	0.916290741	0.916290741

172	三明	1	3	0.510825629	0.510825629
618	散	1	5	0	0
1167	伺察	1	3	0.510825629	0.510825629
2237	四識	1	5	0	0
9181	斯	1	5	0	0
499	止	1	4	0.223143554	0.223143554
574	止息	1	4	0.223143554	0.223143554
10243	至	1	5	0	0
498	持	1	4	0.223143554	0.223143554
10359	時	1	5	0	0
1747	次第	1	5	0	0
1396	耳鼻舌身意觸所生受	1	4	0.223143554	0.223143554
2938	自體	1	5	0	0
999	執爲清淨	1	2	0.916290741	0.916290741
10179	若	1	5	0	0
672	寂靜	1	5	0	0
16	種	1	5	0	0
10242	趣	1	5	0	0
438	趣向	1	3	0.510825629	0.510825629
713	修	1	5	0	0
10298	終	1	4	0.223143554	0.223143554
794	衆	1	4	0.223143554	0.223143554
8397	十二	1	5	0	0
4386	十處	1	4	0.223143554	0.223143554
1002	出離	1	5	0	0
1066	順苦受	1	4	0.223143554	0.223143554
1058	順樂受	1	4	0.223143554	0.223143554
1184	所謂	1	4	0.223143554	0.223143554
1228	諸罪中	1	3	0.510825629	0.510825629
847	諸色	1	5	0	0
837	諸欲	1	4	0.223143554	0.223143554
982	勝	1	5	0	0
573	障礙	1	3	0.510825629	0.510825629
935	常	1	5	0	0
688	常作	1	4	0.223143554	0.223143554
520	審察	1	4	0.223143554	0.223143554
491	心一境性	1	4	0.223143554	0.223143554
1088	心喜	1	4	0.223143554	0.223143554
485	心住	1	5	0	0
660	心不寂靜	1	4	0.223143554	0.223143554
482	心明記	1	3	0.510825629	0.510825629
1108	心憂	1	3	0.510825629	0.510825629
10342	神	1	4	0.223143554	0.223143554
10264	親教	1	3	0.510825629	0.510825629
1077	身苦	1	4	0.223143554	0.223143554
1146	尋求	1	4	0.223143554	0.223143554
10212	聖	1	5	0	0
1056	染	1	4	0.223143554	0.223143554
687	善法	1	5	0	0
10321	增	1	5	0	0
828	損	1	5	0	0

10250	多	1	5	0	0
10341	待	1	3	0.510825629	0.510825629
4452	第五	1	5	0	0
2452	第三	1	5	0	0
2861	第四	1	5	0	0
2138	第二	1	5	0	0
10347	但	1	3	0.510825629	0.510825629
10327	通	1	4	0.223143554	0.223143554
513	通達	1	4	0.223143554	0.223143554
908	諦	1	5	0	0
10276	天	1	5	0	0
10255	土	1	3	0.510825629	0.510825629
494	等持	1	4	0.223143554	0.223143554
484	等住	1	4	0.223143554	0.223143554
512	等了	1	4	0.223143554	0.223143554
705	等忿	1	3	0.510825629	0.510825629
10340	道	1	5	0	0
10326	徳	1	4	0.223143554	0.223143554
875	内懷	1	3	0.510825629	0.510825629
10289	日	1	4	0.223143554	0.223143554
9184	如理	1	5	0	0
10226	白	1	5	0	0
1176	彼	1	5	0	0
2945	被	1	4	0.223143554	0.223143554
1120	非平等非不平等受	1	4	0.223143554	0.223143554
642	非理所引慧	1	3	0.510825629	0.510825629
10203	微	1	5	0	0
519	毘鉢舍那	1	4	0.223143554	0.223143554
881	逼	1	4	0.223143554	0.223143554
1230	不畏	1	3	0.510825629	0.510825629
1116	不苦不樂受	1	5	0	0
1227	不見怖畏	1	3	0.510825629	0.510825629
493	不散	1	4	0.223143554	0.223143554
474	不失	1	4	0.223143554	0.223143554
470	不失法	1	2	0.916290741	0.916290741
764	不捨	1	5	0	0
671	不寂靜	1	4	0.223143554	0.223143554
704	不習	1	4	0.223143554	0.223143554
686	不善法	1	5	0	0
5575	不相應行	1	3	0.510825629	0.510825629
753	不忍	1	5	0	0
1223	不怖	1	4	0.223143554	0.223143554
492	不亂	1	4	0.223143554	0.223143554
2936	不應	1	5	0	0
555	不淨	1	3	0.510825629	0.510825629
10202	夫	1	4	0.223143554	0.223143554
1141	遍尋求	1	4	0.223143554	0.223143554
703	遍忿	1	3	0.510825629	0.510825629
808	便	1	4	0.223143554	0.223143554
9183	方便	1	3	0.510825629	0.510825629
501	法簡擇	1	4	0.223143554	0.223143554

576	昧	1	2	0.916290741	0.916290741
787	妙色	1	2	0.916290741	0.916290741
1194	無敬	1	3	0.510825629	0.510825629
1200	無自在	1	3	0.510825629	0.510825629
1220	無所恥	1	3	0.510825629	0.510825629
1219	無所愧	1	3	0.510825629	0.510825629
1191	無所慚	1	3	0.510825629	0.510825629
1190	無所羞	1	3	0.510825629	0.510825629
863	無色	1	5	0	0
1222	無恥	1	3	0.510825629	0.510825629
635	無智	1	5	0	0
1218	無別恥	1	3	0.510825629	0.510825629
1217	無別愧	1	3	0.510825629	0.510825629
1189	無別慚	1	3	0.510825629	0.510825629
1188	無別羞	1	3	0.510825629	0.510825629
1032	無漏	1	5	0	0
1192	無羞	1	4	0.223143554	0.223143554
989	名見	1	4	0.223143554	0.223143554
855	名色	1	5	0	0
378	名想	1	3	0.510825629	0.510825629
395	名觸	1	4	0.223143554	0.223143554
792	命	1	5	0	0
5856	唯	1	5	0	0
1096	憂受	1	4	0.223143554	0.223143554
778	有一	1	5	0	0
1045	有漏	1	5	0	0
905	猶豫	1	5	0	0
10225	容	1	4	0.223143554	0.223143554
955	用	1	5	0	0
449	欲有	1	4	0.223143554	0.223143554
758	利	1	4	0.223143554	0.223143554
9174	理趣	1	3	0.510825629	0.510825629
10317	離	1	5	0	0
10165	略説	1	2	0.916290741	0.916290741
560	令	1	5	0	0
559	劣	1	5	0	0
10337	圓	1	3	0.510825629	0.510825629
954	壞	1	5	0	0
953	實事	1	3	0.510825629	0.510825629
10272	對法	1	4	0.223143554	0.223143554
447	已勝解	1	4	0.223143554	0.223143554
716	已忿	1	2	0.916290741	0.916290741
896	已瞋恚	1	2	0.916290741	0.916290741
1740	并	1	4	0.223143554	0.223143554
10315	廣	1	5	0	0
894	恚	1	4	0.223143554	0.223143554
9187	應	1	5	0	0
10280	懷	1	5	0	0
496	攝	1	5	0	0
10217	梵	1	5	0	0
756	榮	1	2	0.916290741	0.916290741

790	淨	1	5	0	0
10336	滿	1	4	0.223143554	0.223143554
446	當勝解	1	4	0.223143554	0.223143554
715	當忿	1	3	0.510825629	0.510825629
895	當瞋恚	1	2	0.916290741	0.916290741
10323	稱	1	3	0.510825629	0.510825629
10224	經	1	5	0	0
511	聰叡	1	4	0.223143554	0.223143554
10265	藏	1	4	0.223143554	0.223143554
1211	轉	1	5	0	0
6019	隨其所應	1	3	0.510825629	0.510825629
459	隨念	1	4	0.223143554	0.223143554
1166	隨流	1	4	0.223143554	0.223143554
1173	隨屬	1	4	0.223143554	0.223143554
1165	隨轉	1	4	0.223143554	0.223143554
10192	釋	1	3	0.510825629	0.510825629
732	隱	1	3	0.510825629	0.510825629
2940	顯	1	5	0	0

No.	トークン	頻度	論書数	TF-IDF1	TF-IDF2
2874	五蘊	211	4	47.08328982	1.417376209
2882	心不相應行	137	4	30.57066685	1.321005593
182	樂根	46	3	23.49797894	2.4665938
186	喜根	42	3	21.45467642	2.420123083
76	三摩地	38	3	19.41137391	2.368997887
4450	廣説	83	4	18.52091495	1.20917936
2408	所應	82	4	18.2977714	1.206474557
1727	門	33	3	16.85724576	2.296931323
2868	心心所法	64	4	14.28118743	1.151171514
2871	二處	64	4	14.28118743	1.151171514
116	忿	59	4	13.16546967	1.133019759
77	勝解	41	4	9.1488857	1.05180323
197	捨根	17	3	8.684035695	1.958103633
1725	第二中	16	3	8.173210066	1.927135022
2456	二法	16	3	8.173210066	1.927135022
196	憂根	16	3	8.173210066	1.927135022
185	苦根	32	4	7.140593717	0.996500187
61	作意	32	4	7.140593717	0.996500187
1764	五受	7	2	6.41403519	2.699310213
243	意觸	28	4	6.248019502	0.966703517
1778	幾	12	3	6.129907549	1.780179645
326	眼觸所生	26	4	5.801732395	0.950166801
210	無愧	22	4	4.90915818	0.912889758
7034	前説	19	4	4.239727519	0.880176138
140	欲貪	18	4	4.016583966	0.868111386
651	作意相應	17	4	3.793440412	0.855356854
54	六思身	17	4	3.793440412	0.855356854
52	六想身	17	4	3.793440412	0.855356854
7	世友	4	2	3.665162966	2.186539443
53	六受身	14	4	3.124009751	0.812032191
55	六愛	13	4	2.900866197	0.795495474
10213	旨	3	2	2.748872224	1.922939021
841	耽著	5	3	2.554128146	1.332967772
84	懈怠	11	4	2.45457909	0.758218432
376	當思	4	3	2.043302516	1.218980326
1659	受爲縁	2	2	1.832581483	1.551415092
365	受所攝	8	4	1.785148429	0.687157534
125	&M-112010;	7	4	1.562004876	0.657360864
122	恨	7	4	1.562004876	0.657360864
720	遍	7	4	1.562004876	0.657360864
551	委	3	3	1.532476887	1.072024949
1376	眼觸種類	3	3	1.532476887	1.072024949
839	起貪	3	3	1.532476887	1.072024949
1023	五識相應	3	3	1.532476887	1.072024949
387	造心意業	3	3	1.532476887	1.072024949
803	傲	3	3	1.532476887	1.072024949
366	當想	3	3	1.532476887	1.072024949
1246	眼所識	6	4	1.338861322	0.622963133
1236	色爲縁	6	4	1.338861322	0.622963133
1244	色爲所縁	6	4	1.338861322	0.622963133

353	等受	6	4	1.338861322	0.622963133
264	意觸所生受	5	4	1.115717768	0.582279253
752	執	5	4	1.115717768	0.582279253
838	執藏	5	4	1.115717768	0.582279253
96	失	5	4	1.115717768	0.582279253
4073	心所法	5	4	1.115717768	0.582279253
379	等思	5	4	1.115717768	0.582279253
127	誑	5	4	1.115717768	0.582279253
126	諂	5	4	1.115717768	0.582279253
620	一境	2	3	1.021651258	0.864902977
1472	眼觸所生作意相應	2	3	1.021651258	0.864902977
1577	現前等思	2	3	1.021651258	0.864902977
1484	現前等想	2	3	1.021651258	0.864902977
448	心勝解	2	3	1.021651258	0.864902977
1059	身心	2	3	1.021651258	0.864902977
1135	推覓	2	3	1.021651258	0.864902977
10282	遂	2	3	1.021651258	0.864902977
1163	遍伺察	2	3	1.021651258	0.864902977
1142	構畫	2	3	1.021651258	0.864902977
1729	異類	1	2	0.916290741	0.916290741
897	現瞋恚	1	2	0.916290741	0.916290741
10286	三年	1	2	0.916290741	0.916290741
999	執爲清淨	1	2	0.916290741	0.916290741
470	不失法	1	2	0.916290741	0.916290741
576	昧	1	2	0.916290741	0.916290741
787	妙色	1	2	0.916290741	0.916290741
10165	略説	1	2	0.916290741	0.916290741
716	已忿	1	2	0.916290741	0.916290741
896	已瞋恚	1	2	0.916290741	0.916290741
756	榮	1	2	0.916290741	0.916290741
895	當瞋恚	1	2	0.916290741	0.916290741
316	意觸所生思	4	4	0.892574215	0.532486207
296	意觸所生想	4	4	0.892574215	0.532486207
904	五取蘊	4	4	0.892574215	0.532486207
670	順	4	4	0.892574215	0.532486207
86	心亂	4	4	0.892574215	0.532486207
6	尊者	4	4	0.892574215	0.532486207
915	隨觀	4	4	0.892574215	0.532486207
2964	下	3	4	0.669430661	0.468291806
161	戒禁取	3	4	0.669430661	0.468291806
1375	眼觸爲因	3	4	0.669430661	0.468291806
1201	自在	3	4	0.669430661	0.468291806
111	邪	3	4	0.669430661	0.468291806
1431	種類	3	4	0.669430661	0.468291806
396	等觸	3	4	0.669430661	0.468291806
113	放逸	3	4	0.669430661	0.468291806
1280	名意	3	4	0.669430661	0.468291806
2942	略	3	4	0.669430661	0.468291806
3470	六界	3	4	0.669430661	0.468291806
377	已思	3	4	0.669430661	0.468291806
367	已想	3	4	0.669430661	0.468291806

1132	顯示	3	4	0.669430661	0.468291806
10355	惟	1	3	0.510825629	0.510825629
10352	海	1	3	0.510825629	0.510825629
1090	喜受	1	3	0.510825629	0.510825629
440	喜樂	1	3	0.510825629	0.510825629
798	極&M-112010;	1	3	0.510825629	0.510825629
439	欣求	1	3	0.510825629	0.510825629
10231	金	1	3	0.510825629	0.510825629
697	恒	1	3	0.510825629	0.510825629
1756	行界	1	3	0.510825629	0.510825629
10244	沙	1	3	0.510825629	0.510825629
509	最極簡擇	1	3	0.510825629	0.510825629
772	財	1	3	0.510825629	0.510825629
788	財位	1	3	0.510825629	0.510825629
172	三明	1	3	0.510825629	0.510825629
1167	伺察	1	3	0.510825629	0.510825629
438	趣向	1	3	0.510825629	0.510825629
1228	諸罪中	1	3	0.510825629	0.510825629
573	障礙	1	3	0.510825629	0.510825629
482	心明記	1	3	0.510825629	0.510825629
1108	心憂	1	3	0.510825629	0.510825629
10264	親教	1	3	0.510825629	0.510825629
10341	待	1	3	0.510825629	0.510825629
10347	但	1	3	0.510825629	0.510825629
10255	土	1	3	0.510825629	0.510825629
705	等忿	1	3	0.510825629	0.510825629
875	內懷	1	3	0.510825629	0.510825629
642	非理所引慧	1	3	0.510825629	0.510825629
1230	不畏	1	3	0.510825629	0.510825629
1227	不見怖畏	1	3	0.510825629	0.510825629
5575	不相應行	1	3	0.510825629	0.510825629
555	不淨	1	3	0.510825629	0.510825629
703	遍忿	1	3	0.510825629	0.510825629
9183	方便	1	3	0.510825629	0.510825629
1194	無敬	1	3	0.510825629	0.510825629
1200	無自在	1	3	0.510825629	0.510825629
1220	無所恥	1	3	0.510825629	0.510825629
1219	無所愧	1	3	0.510825629	0.510825629
1191	無所慚	1	3	0.510825629	0.510825629
1190	無所羞	1	3	0.510825629	0.510825629
1222	無恥	1	3	0.510825629	0.510825629
1218	無別恥	1	3	0.510825629	0.510825629
1217	無別愧	1	3	0.510825629	0.510825629
1189	無別慚	1	3	0.510825629	0.510825629
1188	無別羞	1	3	0.510825629	0.510825629
378	名想	1	3	0.510825629	0.510825629
9174	理趣	1	3	0.510825629	0.510825629
10337	圓	1	3	0.510825629	0.510825629
953	實事	1	3	0.510825629	0.510825629
715	當忿	1	3	0.510825629	0.510825629
10323	稱	1	3	0.510825629	0.510825629

6019	隨其所應	1	3	0.510825629	0.510825629
10192	釋	1	3	0.510825629	0.510825629
732	隱	1	3	0.510825629	0.510825629
2291	五識	2	4	0.446287107	0.37781488
45	五法	2	4	0.446287107	0.37781488
10256	使	2	4	0.446287107	0.37781488
163	四見	2	4	0.446287107	0.37781488
10267	師	2	4	0.446287107	0.37781488
528	信性	2	4	0.446287107	0.37781488
1478	等想	2	4	0.446287107	0.37781488
101	不正	2	4	0.446287107	0.37781488
1075	不平等受	2	4	0.446287107	0.37781488
1057	平等受	2	4	0.446287107	0.37781488
11	本	2	4	0.446287107	0.37781488
980	妙	2	4	0.446287107	0.37781488
806	悶	2	4	0.446287107	0.37781488
776	惑	2	4	0.446287107	0.37781488
5853	應說	2	4	0.446287107	0.37781488
10198	發	2	4	0.446287107	0.37781488
10216	眞	2	4	0.446287107	0.37781488
801	醉	2	4	0.446287107	0.37781488
9208	位	1	4	0.223143554	0.223143554
1024	意識相應	1	4	0.223143554	0.223143554
10362	云	1	4	0.223143554	0.223143554
2965	影	1	4	0.223143554	0.223143554
10345	既	1	4	0.223143554	0.223143554
607	記	1	4	0.223143554	0.223143554
510	極簡擇	1	4	0.223143554	0.223143554
706	極忿	1	4	0.223143554	0.223143554
495	近住	1	4	0.223143554	0.223143554
514	近了	1	4	0.223143554	0.223143554
689	堅住	1	4	0.223143554	0.223143554
789	功德	1	4	0.223143554	0.223143554
10308	今	1	4	0.223143554	0.223143554
499	止	1	4	0.223143554	0.223143554
574	止息	1	4	0.223143554	0.223143554
498	持	1	4	0.223143554	0.223143554
1396	耳鼻舌身意觸所生受	1	4	0.223143554	0.223143554
10298	終	1	4	0.223143554	0.223143554
794	衆	1	4	0.223143554	0.223143554
4386	十處	1	4	0.223143554	0.223143554
1066	順苦受	1	4	0.223143554	0.223143554
1058	順樂受	1	4	0.223143554	0.223143554
1184	所謂	1	4	0.223143554	0.223143554
837	諸欲	1	4	0.223143554	0.223143554
688	常作	1	4	0.223143554	0.223143554
520	審察	1	4	0.223143554	0.223143554
491	心一境性	1	4	0.223143554	0.223143554
1088	心喜	1	4	0.223143554	0.223143554
660	心不寂靜	1	4	0.223143554	0.223143554
10342	神	1	4	0.223143554	0.223143554

1077	身苦	1	4	0.223143554	0.223143554
1146	尋求	1	4	0.223143554	0.223143554
1056	染	1	4	0.223143554	0.223143554
10327	通	1	4	0.223143554	0.223143554
513	通達	1	4	0.223143554	0.223143554
494	等持	1	4	0.223143554	0.223143554
484	等住	1	4	0.223143554	0.223143554
512	等了	1	4	0.223143554	0.223143554
10326	徳	1	4	0.223143554	0.223143554
10289	日	1	4	0.223143554	0.223143554
2945	被	1	4	0.223143554	0.223143554
1120	非平等非不平等受	1	4	0.223143554	0.223143554
519	毘鉢舍那	1	4	0.223143554	0.223143554
881	逼	1	4	0.223143554	0.223143554
493	不散	1	4	0.223143554	0.223143554
474	不失	1	4	0.223143554	0.223143554
671	不寂靜	1	4	0.223143554	0.223143554
704	不習	1	4	0.223143554	0.223143554
1223	不怖	1	4	0.223143554	0.223143554
492	不亂	1	4	0.223143554	0.223143554
10202	夫	1	4	0.223143554	0.223143554
1141	遍尋求	1	4	0.223143554	0.223143554
808	便	1	4	0.223143554	0.223143554
501	法簡擇	1	4	0.223143554	0.223143554
1192	無羞	1	4	0.223143554	0.223143554
989	名見	1	4	0.223143554	0.223143554
395	名觸	1	4	0.223143554	0.223143554
1096	憂受	1	4	0.223143554	0.223143554
10225	容	1	4	0.223143554	0.223143554
449	欲有	1	4	0.223143554	0.223143554
758	利	1	4	0.223143554	0.223143554
10272	對法	1	4	0.223143554	0.223143554
447	已勝解	1	4	0.223143554	0.223143554
1740	并	1	4	0.223143554	0.223143554
894	恚	1	4	0.223143554	0.223143554
10336	滿	1	4	0.223143554	0.223143554
446	當勝解	1	4	0.223143554	0.223143554
511	聰叡	1	4	0.223143554	0.223143554
10265	藏	1	4	0.223143554	0.223143554
459	隨念	1	4	0.223143554	0.223143554
1166	隨流	1	4	0.223143554	0.223143554
1173	隨屬	1	4	0.223143554	0.223143554
1165	隨轉	1	4	0.223143554	0.223143554
1	阿毘達磨	3	5	0	0
336	愛	46	5	0	0
840	愛樂	5	5	0	0
927	或	6	5	0	0
3050	以	77	5	0	0
9196	依	1	5	0	0
893	意	33	5	0	0
220	意識	15	5	0	0

633	異	3	5	0	0
363	謂	357	5	0	0
75	一	103	5	0	0
1807	一切	6	5	0	0
2934	一切法	65	5	0	0
2895	一處	73	5	0	0
958	因	5	5	0	0
800	因縁	1	5	0	0
419	引	4	5	0	0
62	云何	81	5	0	0
740	怨	1	5	0	0
1274	縁	6	5	0	0
418	於	46	5	0	0
461	憶念	2	5	0	0
2880	何	277	5	0	0
540	可	2	5	0	0
957	果	1	5	0	0
797	我	3	5	0	0
917	我所	1	5	0	0
1003	解脱	1	5	0	0
5	界	147	5	0	0
1802	皆	20	5	0	0
148	害	6	5	0	0
21	各	4	5	0	0
1254	各別	8	5	0	0
1242	眼	14	5	0	0
211	眼識	55	5	0	0
1245	眼爲増上	6	5	0	0
227	眼觸	25	5	0	0
295	眼觸所生思	12	5	0	0
240	眼觸所生受	51	5	0	0
273	眼觸所生想	11	5	0	0
1890	喜	7	5	0	0
811	起	7	5	0	0
159	疑	17	5	0	0
10232	義	2	5	0	0
1241	及	78	5	0	0
10270	業	1	5	0	0
698	近	1	5	0	0
83	九	6	5	0	0
2579	俱	5	5	0	0
1870	苦	13	5	0	0
796	具	1	5	0	0
605	空	1	5	0	0
82	慧	45	5	0	0
727	結	4	5	0	0
20	見	21	5	0	0
964	見取	1	5	0	0
374	現	10	5	0	0
1137	現前	1	5	0	0
10221	言	2	5	0	0

1303	故	15	5	0	0
18	五	42	5	0	0
23	五根	25	5	0	0
10189	後	2	5	0	0
525	行	5	5	0	0
810	此	150	5	0	0
1249	此中	12	5	0	0
1767	根	28	5	0	0
9175	差別	2	5	0	0
10191	沙門	1	5	0	0
983	最	1	5	0	0
696	作	3	5	0	0
17	三	111	5	0	0
637	三界	26	5	0	0
10313	三十	1	5	0	0
1300	三和合	10	5	0	0
9	三藏法師玄奘奉詔譯	3	5	0	0
618	散	1	5	0	0
204	伺	18	5	0	0
72	四	22	5	0	0
2237	四識	1	5	0	0
3139	四蘊	34	5	0	0
71	思	84	5	0	0
9181	斯	1	5	0	0
10243	至	1	5	0	0
12	事	4	5	0	0
10359	時	1	5	0	0
1747	次第	1	5	0	0
1826	爾	80	5	0	0
1216	而	3	5	0	0
236	耳	18	5	0	0
219	耳識	2	5	0	0
2889	自	138	5	0	0
2938	自體	1	5	0	0
202	識	56	5	0	0
81	七	30	5	0	0
133	嫉	4	5	0	0
1131	捨	5	5	0	0
1064	者	58	5	0	0
162	邪見	4	5	0	0
10179	若	1	5	0	0
672	寂靜	1	5	0	0
166	取	2	5	0	0
16	種	1	5	0	0
10242	趣	1	5	0	0
70	受	122	5	0	0
713	修	1	5	0	0
695	集	7	5	0	0
497	住	2	5	0	0
15	十	182	5	0	0
1746	十五	2	5	0	0

8397	十二	1	5	0	0
2870	十二處	210	5	0	0
2869	十八界	181	5	0	0
9658	十六	2	5	0	0
1002	出離	1	5	0	0
1728	初	2	5	0	0
793	所	80	5	0	0
1060	所起	5	5	0	0
451	所作	3	5	0	0
1282	所識	6	5	0	0
249	所生	36	5	0	0
1248	所有	2	5	0	0
388	所攝	141	5	0	0
830	諸	21	5	0	0
1388	諸受	2	5	0	0
847	諸色	1	5	0	0
1307	諸觸	2	5	0	0
1867	除	154	5	0	0
982	勝	1	5	0	0
4	上	3	5	0	0
935	常	1	5	0	0
1250	色	144	5	0	0
142	色貪	45	5	0	0
94	信	85	5	0	0
416	心	22	5	0	0
485	心住	1	5	0	0
3	身	57	5	0	0
218	身識	3	5	0	0
201	尋	26	5	0	0
372	是	53	5	0	0
432	性	173	5	0	0
1293	生	10	5	0	0
556	精進	5	5	0	0
10212	聖	1	5	0	0
2845	說	6	5	0	0
257	舌	17	5	0	0
217	舌識	3	5	0	0
652	染汚	3	5	0	0
6825	前	3	5	0	0
687	善法	1	5	0	0
68	想	108	5	0	0
364	想等想	3	5	0	0
516	相	4	5	0	0
22	相應	849	5	0	0
10321	增	1	5	0	0
171	增語	39	5	0	0
1264	增上	6	5	0	0
8	造	3	5	0	0
2949	即	64	5	0	0
2	足	12	5	0	0
5860	其	7	5	0	0

828	損	1	5	0	0
760	他	2	5	0	0
10250	多	1	5	0	0
39	大	20	5	0	0
32	大地	13	5	0	0
10	第一	2	5	0	0
4452	第五	1	5	0	0
2452	第三	1	5	0	0
2861	第四	1	5	0	0
2138	第二	1	5	0	0
108	知	2	5	0	0
14	地	31	5	0	0
10206	智	2	5	0	0
1934	中	6	5	0	0
2611	定	6	5	0	0
908	諦	1	5	0	0
10276	天	1	5	0	0
415	等	28	5	0	0
836	等貪	5	5	0	0
10340	道	1	5	0	0
67	二	48	5	0	0
782	如	109	5	0	0
779	如是	5	5	0	0
9184	如理	1	5	0	0
921	忍	5	5	0	0
79	念	49	5	0	0
1183	乃至	24	5	0	0
759	之	6	5	0	0
431	能	2	5	0	0
10226	白	1	5	0	0
78	八	52	5	0	0
13	煩惱	33	5	0	0
1176	彼	1	5	0	0
106	非	34	5	0	0
10203	微	1	5	0	0
233	鼻	18	5	0	0
216	鼻識	2	5	0	0
89	不	538	5	0	0
1116	不苦不樂受	1	5	0	0
764	不捨	1	5	0	0
2484	不善	10	5	0	0
686	不善法	1	5	0	0
753	不忍	1	5	0	0
471	不忘	3	5	0	0
2936	不應	1	5	0	0
131	覆	4	5	0	0
1144	分別	19	5	0	0
464	別	3	5	0	0
27	法	143	5	0	0
835	防護	5	5	0	0
1820	亦	79	5	0	0

1195	無	45	5	0	0
863	無色	1	5	0	0
139	無色貪	17	5	0	0
635	無智	1	5	0	0
100	無明	32	5	0	0
1032	無漏	1	5	0	0
209	無慚	22	5	0	0
2883	無爲	138	5	0	0
369	名	44	5	0	0
1253	名眼	2	5	0	0
855	名色	1	5	0	0
792	命	1	5	0	0
189	明	31	5	0	0
2919	問	69	5	0	0
5856	唯	1	5	0	0
575	勇	3	5	0	0
1843	憂	11	5	0	0
33	有	55	5	0	0
778	有一	1	5	0	0
822	有情	2	5	0	0
151	有身見	3	5	0	0
1045	有漏	1	5	0	0
905	猶豫	1	5	0	0
805	由	7	5	0	0
955	用	1	5	0	0
65	欲	44	5	0	0
105	理	2	5	0	0
10317	離	1	5	0	0
1247	了別	4	5	0	0
560	令	1	5	0	0
559	劣	1	5	0	0
25	六	56	5	0	0
43	六識身	22	5	0	0
1758	處	2	5	0	0
954	壞	1	5	0	0
177	對	174	5	0	0
357	已	9	5	0	0
10315	廣	1	5	0	0
129	惱	7	5	0	0
128	慳	4	5	0	0
9187	應	1	5	0	0
10280	懷	1	5	0	0
112	掉舉	3	5	0	0
496	攝	1	5	0	0
673	舉	3	5	0	0
690	斷	2	5	0	0
10217	梵	1	5	0	0
791	樂	11	5	0	0
790	淨	1	5	0	0
824	爲	98	5	0	0
1263	爲縁	6	5	0	0

356	當	89	5	0	0
153	瞋	18	5	0	0
886	瞋悲	4	5	0	0
10224	經	1	5	0	0
1773	與	10	5	0	0
1757	蘊	109	5	0	0
2941	雖	2	5	0	0
425	覺	2	5	0	0
916	觀見	5	5	0	0
24	觸	238	5	0	0
1369	觸爲縁	14	5	0	0
861	貪	3	5	0	0
1211	轉	1	5	0	0
411	隨	86	5	0	0
150	邊執見	3	5	0	0
10292	頌	4	5	0	0
2940	顯	1	5	0	0
1748	餘	111	5	0	0

No.	トークン	頻度	論書数	TF-IDF1	TF-IDF2
1764	五受	7	2	6.41403519	2.699310213
182	樂根	46	3	23.49797894	2.4665938
186	喜根	42	3	21.45467642	2.420123083
76	三摩地	38	3	19.41137391	2.368997887
1727	門	33	3	16.85724576	2.296931323
7	世友	4	2	3.665162966	2.186539443
197	捨根	17	3	8.684035695	1.958103633
1725	第二中	16	3	8.173210066	1.927135022
2456	二法	16	3	8.173210066	1.927135022
196	憂根	16	3	8.173210066	1.927135022
10213	旨	3	2	2.748872224	1.922939021
1778	幾	12	3	6.129907549	1.780179645
1659	受爲縁	2	2	1.832581483	1.551415092
2874	五蘊	211	4	47.08328982	1.417376209
841	耽著	5	3	2.554128146	1.332967772
2882	心不相應行	137	4	30.57066685	1.321005593
376	當思	4	3	2.043302516	1.218980326
4450	廣説	83	4	18.52091495	1.20917936
2408	所應	82	4	18.2977714	1.206474557
2868	心心所法	64	4	14.28118743	1.151171514
2871	二處	64	4	14.28118743	1.151171514
116	忿	59	4	13.16546967	1.133019759
551	委	3	3	1.532476887	1.072024949
1376	眼觸種類	3	3	1.532476887	1.072024949
839	起貪	3	3	1.532476887	1.072024949
1023	五識相應	3	3	1.532476887	1.072024949
387	造心意業	3	3	1.532476887	1.072024949
803	傲	3	3	1.532476887	1.072024949
366	當想	3	3	1.532476887	1.072024949
77	勝解	41	4	9.1488857	1.05180323
185	苦根	32	4	7.140593717	0.996500187
61	作意	32	4	7.140593717	0.996500187
243	意觸	28	4	6.248019502	0.966703517
326	眼觸所生	26	4	5.801732395	0.950166801
1729	異類	1	2	0.916290741	0.916290741
897	現瞋恚	1	2	0.916290741	0.916290741
10286	三年	1	2	0.916290741	0.916290741
999	執爲清淨	1	2	0.916290741	0.916290741
470	不失法	1	2	0.916290741	0.916290741
576	昧	1	2	0.916290741	0.916290741
787	妙色	1	2	0.916290741	0.916290741
10165	略説	1	2	0.916290741	0.916290741
716	已忿	1	2	0.916290741	0.916290741
896	已瞋恚	1	2	0.916290741	0.916290741
756	榮	1	2	0.916290741	0.916290741
895	當瞋恚	1	2	0.916290741	0.916290741
210	無愧	22	4	4.90915818	0.912889758
7034	前説	19	4	4.239727519	0.880176138
140	欲貪	18	4	4.016583966	0.868111386
620	一境	2	3	1.021651258	0.864902977

1472	眼觸所生作意相應	2	3	1.021651258	0.864902977
1577	現前等思	2	3	1.021651258	0.864902977
1484	現前等想	2	3	1.021651258	0.864902977
448	心勝解	2	3	1.021651258	0.864902977
1059	身心	2	3	1.021651258	0.864902977
1135	推覓	2	3	1.021651258	0.864902977
10282	遂	2	3	1.021651258	0.864902977
1163	遍伺察	2	3	1.021651258	0.864902977
1142	構畫	2	3	1.021651258	0.864902977
651	作意相應	17	4	3.793440412	0.855356854
54	六思身	17	4	3.793440412	0.855356854
52	六想身	17	4	3.793440412	0.855356854
53	六受身	14	4	3.124009751	0.812032191
55	六愛	13	4	2.900866197	0.795495474
84	懈怠	11	4	2.45457909	0.758218432
365	受所攝	8	4	1.785148429	0.687157534
125	&M-112010;	7	4	1.562004876	0.657360864
122	恨	7	4	1.562004876	0.657360864
720	遍	7	4	1.562004876	0.657360864
1246	眼所識	6	4	1.338861322	0.622963133
1236	色爲縁	6	4	1.338861322	0.622963133
1244	色爲所縁	6	4	1.338861322	0.622963133
353	等受	6	4	1.338861322	0.622963133
264	意觸所生受	5	4	1.115717768	0.582279253
752	執	5	4	1.115717768	0.582279253
838	執藏	5	4	1.115717768	0.582279253
96	失	5	4	1.115717768	0.582279253
4073	心所法	5	4	1.115717768	0.582279253
379	等思	5	4	1.115717768	0.582279253
127	誑	5	4	1.115717768	0.582279253
126	諂	5	4	1.115717768	0.582279253
316	意觸所生思	4	4	0.892574215	0.532486207
296	意觸所生想	4	4	0.892574215	0.532486207
904	五取蘊	4	4	0.892574215	0.532486207
670	順	4	4	0.892574215	0.532486207
86	心亂	4	4	0.892574215	0.532486207
6	尊者	4	4	0.892574215	0.532486207
915	隨觀	4	4	0.892574215	0.532486207
10355	惟	1	3	0.510825629	0.510825629
10352	海	1	3	0.510825629	0.510825629
1090	喜受	1	3	0.510825629	0.510825629
440	喜樂	1	3	0.510825629	0.510825629
798	極&M-112010;	1	3	0.510825629	0.510825629
439	欣求	1	3	0.510825629	0.510825629
10231	金	1	3	0.510825629	0.510825629
697	恒	1	3	0.510825629	0.510825629
1756	行界	1	3	0.510825629	0.510825629
10244	沙	1	3	0.510825629	0.510825629
509	最極簡擇	1	3	0.510825629	0.510825629
772	財	1	3	0.510825629	0.510825629
788	財位	1	3	0.510825629	0.510825629

172	三明	1	3	0.510825629	0.510825629
1167	伺察	1	3	0.510825629	0.510825629
438	趣向	1	3	0.510825629	0.510825629
1228	諸罪中	1	3	0.510825629	0.510825629
573	障礙	1	3	0.510825629	0.510825629
482	心明記	1	3	0.510825629	0.510825629
1108	心憂	1	3	0.510825629	0.510825629
10264	親教	1	3	0.510825629	0.510825629
10341	待	1	3	0.510825629	0.510825629
10347	但	1	3	0.510825629	0.510825629
10255	土	1	3	0.510825629	0.510825629
705	等忿	1	3	0.510825629	0.510825629
875	内懷	1	3	0.510825629	0.510825629
642	非理所引慧	1	3	0.510825629	0.510825629
1230	不畏	1	3	0.510825629	0.510825629
1227	不見怖畏	1	3	0.510825629	0.510825629
5575	不相應行	1	3	0.510825629	0.510825629
555	不淨	1	3	0.510825629	0.510825629
703	遍忿	1	3	0.510825629	0.510825629
9183	方便	1	3	0.510825629	0.510825629
1194	無敬	1	3	0.510825629	0.510825629
1200	無自在	1	3	0.510825629	0.510825629
1220	無所恥	1	3	0.510825629	0.510825629
1219	無所愧	1	3	0.510825629	0.510825629
1191	無所慚	1	3	0.510825629	0.510825629
1190	無所羞	1	3	0.510825629	0.510825629
1222	無恥	1	3	0.510825629	0.510825629
1218	無別恥	1	3	0.510825629	0.510825629
1217	無別愧	1	3	0.510825629	0.510825629
1189	無別慚	1	3	0.510825629	0.510825629
1188	無別羞	1	3	0.510825629	0.510825629
378	名想	1	3	0.510825629	0.510825629
9174	理趣	1	3	0.510825629	0.510825629
10337	圓	1	3	0.510825629	0.510825629
953	實事	1	3	0.510825629	0.510825629
715	當忿	1	3	0.510825629	0.510825629
10323	稱	1	3	0.510825629	0.510825629
6019	隨其所應	1	3	0.510825629	0.510825629
10192	釋	1	3	0.510825629	0.510825629
732	隱	1	3	0.510825629	0.510825629
2964	下	3	4	0.669430661	0.468291806
161	戒禁取	3	4	0.669430661	0.468291806
1375	眼觸爲因	3	4	0.669430661	0.468291806
1201	自在	3	4	0.669430661	0.468291806
111	邪	3	4	0.669430661	0.468291806
1431	種類	3	4	0.669430661	0.468291806
396	等觸	3	4	0.669430661	0.468291806
113	放逸	3	4	0.669430661	0.468291806
1280	名意	3	4	0.669430661	0.468291806
2942	略	3	4	0.669430661	0.468291806
3470	六界	3	4	0.669430661	0.468291806

377	已思	3	4	0.669430661	0.468291806
367	已想	3	4	0.669430661	0.468291806
1132	顯示	3	4	0.669430661	0.468291806
2291	五識	2	4	0.446287107	0.37781488
45	五法	2	4	0.446287107	0.37781488
10256	使	2	4	0.446287107	0.37781488
163	四見	2	4	0.446287107	0.37781488
10267	師	2	4	0.446287107	0.37781488
528	信性	2	4	0.446287107	0.37781488
1478	等想	2	4	0.446287107	0.37781488
101	不正	2	4	0.446287107	0.37781488
1075	不平等受	2	4	0.446287107	0.37781488
1057	平等受	2	4	0.446287107	0.37781488
11	本	2	4	0.446287107	0.37781488
980	妙	2	4	0.446287107	0.37781488
806	悶	2	4	0.446287107	0.37781488
776	惑	2	4	0.446287107	0.37781488
5853	應說	2	4	0.446287107	0.37781488
10198	發	2	4	0.446287107	0.37781488
10216	眞	2	4	0.446287107	0.37781488
801	醉	2	4	0.446287107	0.37781488
9208	位	1	4	0.223143554	0.223143554
1024	意識相應	1	4	0.223143554	0.223143554
10362	云	1	4	0.223143554	0.223143554
2965	影	1	4	0.223143554	0.223143554
10345	既	1	4	0.223143554	0.223143554
607	記	1	4	0.223143554	0.223143554
510	極簡擇	1	4	0.223143554	0.223143554
706	極忿	1	4	0.223143554	0.223143554
495	近住	1	4	0.223143554	0.223143554
514	近了	1	4	0.223143554	0.223143554
689	堅住	1	4	0.223143554	0.223143554
789	功德	1	4	0.223143554	0.223143554
10308	今	1	4	0.223143554	0.223143554
499	止	1	4	0.223143554	0.223143554
574	止息	1	4	0.223143554	0.223143554
498	持	1	4	0.223143554	0.223143554
1396	耳鼻舌身意觸所生受	1	4	0.223143554	0.223143554
10298	終	1	4	0.223143554	0.223143554
794	衆	1	4	0.223143554	0.223143554
4386	十處	1	4	0.223143554	0.223143554
1066	順苦受	1	4	0.223143554	0.223143554
1058	順樂受	1	4	0.223143554	0.223143554
1184	所謂	1	4	0.223143554	0.223143554
837	諸欲	1	4	0.223143554	0.223143554
688	常作	1	4	0.223143554	0.223143554
520	審察	1	4	0.223143554	0.223143554
491	心一境性	1	4	0.223143554	0.223143554
1088	心喜	1	4	0.223143554	0.223143554
660	心不寂靜	1	4	0.223143554	0.223143554
10342	神	1	4	0.223143554	0.223143554

1077	身苦	1	4	0.223143554	0.223143554
1146	尋求	1	4	0.223143554	0.223143554
1056	染	1	4	0.223143554	0.223143554
10327	通	1	4	0.223143554	0.223143554
513	通達	1	4	0.223143554	0.223143554
494	等持	1	4	0.223143554	0.223143554
484	等住	1	4	0.223143554	0.223143554
512	等了	1	4	0.223143554	0.223143554
10326	徳	1	4	0.223143554	0.223143554
10289	日	1	4	0.223143554	0.223143554
2945	被	1	4	0.223143554	0.223143554
1120	非平等非不平等受	1	4	0.223143554	0.223143554
519	毘鉢舍那	1	4	0.223143554	0.223143554
881	逼	1	4	0.223143554	0.223143554
493	不散	1	4	0.223143554	0.223143554
474	不失	1	4	0.223143554	0.223143554
671	不寂靜	1	4	0.223143554	0.223143554
704	不習	1	4	0.223143554	0.223143554
1223	不怖	1	4	0.223143554	0.223143554
492	不亂	1	4	0.223143554	0.223143554
10202	夫	1	4	0.223143554	0.223143554
1141	遍尋求	1	4	0.223143554	0.223143554
808	便	1	4	0.223143554	0.223143554
501	法簡擇	1	4	0.223143554	0.223143554
1192	無羞	1	4	0.223143554	0.223143554
989	名見	1	4	0.223143554	0.223143554
395	名觸	1	4	0.223143554	0.223143554
1096	憂受	1	4	0.223143554	0.223143554
10225	容	1	4	0.223143554	0.223143554
449	欲有	1	4	0.223143554	0.223143554
758	利	1	4	0.223143554	0.223143554
10272	對法	1	4	0.223143554	0.223143554
447	已勝解	1	4	0.223143554	0.223143554
1740	并	1	4	0.223143554	0.223143554
894	恚	1	4	0.223143554	0.223143554
10336	滿	1	4	0.223143554	0.223143554
446	當勝解	1	4	0.223143554	0.223143554
511	聰叡	1	4	0.223143554	0.223143554
10265	藏	1	4	0.223143554	0.223143554
459	隨念	1	4	0.223143554	0.223143554
1166	隨流	1	4	0.223143554	0.223143554
1173	隨屬	1	4	0.223143554	0.223143554
1165	隨轉	1	4	0.223143554	0.223143554
1	阿毘達磨	3	5	0	0
336	愛	46	5	0	0
840	愛樂	5	5	0	0
927	或	6	5	0	0
3050	以	77	5	0	0
9196	依	1	5	0	0
893	意	33	5	0	0
220	意識	15	5	0	0

633	異	3	5	0	0
363	謂	357	5	0	0
75	一	103	5	0	0
1807	一切	6	5	0	0
2934	一切法	65	5	0	0
2895	一處	73	5	0	0
958	因	5	5	0	0
800	因縁	1	5	0	0
419	引	4	5	0	0
62	云何	81	5	0	0
740	怨	1	5	0	0
1274	縁	6	5	0	0
418	於	46	5	0	0
461	憶念	2	5	0	0
2880	何	277	5	0	0
540	可	2	5	0	0
957	果	1	5	0	0
797	我	3	5	0	0
917	我所	1	5	0	0
1003	解脱	1	5	0	0
5	界	147	5	0	0
1802	皆	20	5	0	0
148	害	6	5	0	0
21	各	4	5	0	0
1254	各別	8	5	0	0
1242	眼	14	5	0	0
211	眼識	55	5	0	0
1245	眼爲増上	6	5	0	0
227	眼觸	25	5	0	0
295	眼觸所生思	12	5	0	0
240	眼觸所生受	51	5	0	0
273	眼觸所生想	11	5	0	0
1890	喜	7	5	0	0
811	起	7	5	0	0
159	疑	17	5	0	0
10232	義	2	5	0	0
1241	及	78	5	0	0
10270	業	1	5	0	0
698	近	1	5	0	0
83	九	6	5	0	0
2579	俱	5	5	0	0
1870	苦	13	5	0	0
796	具	1	5	0	0
605	空	1	5	0	0
82	慧	45	5	0	0
727	結	4	5	0	0
20	見	21	5	0	0
964	見取	1	5	0	0
374	現	10	5	0	0
1137	現前	1	5	0	0
10221	言	2	5	0	0

1303	故	15	5	0	0
18	五	42	5	0	0
23	五根	25	5	0	0
10189	後	2	5	0	0
525	行	5	5	0	0
810	此	150	5	0	0
1249	此中	12	5	0	0
1767	根	28	5	0	0
9175	差別	2	5	0	0
10191	沙門	1	5	0	0
983	最	1	5	0	0
696	作	3	5	0	0
17	三	111	5	0	0
637	三界	26	5	0	0
10313	三十	1	5	0	0
1300	三和合	10	5	0	0
9	三藏法師玄奘奉詔譯	3	5	0	0
618	散	1	5	0	0
204	伺	18	5	0	0
72	四	22	5	0	0
2237	四識	1	5	0	0
3139	四蘊	34	5	0	0
71	思	84	5	0	0
9181	斯	1	5	0	0
10243	至	1	5	0	0
12	事	4	5	0	0
10359	時	1	5	0	0
1747	次第	1	5	0	0
1826	爾	80	5	0	0
1216	而	3	5	0	0
236	耳	18	5	0	0
219	耳識	2	5	0	0
2889	自	138	5	0	0
2938	自體	1	5	0	0
202	識	56	5	0	0
81	七	30	5	0	0
133	嫉	4	5	0	0
1131	捨	5	5	0	0
1064	者	58	5	0	0
162	邪見	4	5	0	0
10179	若	1	5	0	0
672	寂靜	1	5	0	0
166	取	2	5	0	0
16	種	1	5	0	0
10242	趣	1	5	0	0
70	受	122	5	0	0
713	修	1	5	0	0
695	集	7	5	0	0
497	住	2	5	0	0
15	十	182	5	0	0
1746	十五	2	5	0	0

8397	十二	1	5	0	0
2870	十二處	210	5	0	0
2869	十八界	181	5	0	0
9658	十六	2	5	0	0
1002	出離	1	5	0	0
1728	初	2	5	0	0
793	所	80	5	0	0
1060	所起	5	5	0	0
451	所作	3	5	0	0
1282	所識	6	5	0	0
249	所生	36	5	0	0
1248	所有	2	5	0	0
388	所攝	141	5	0	0
830	諸	21	5	0	0
1388	諸受	2	5	0	0
847	諸色	1	5	0	0
1307	諸觸	2	5	0	0
1867	除	154	5	0	0
982	勝	1	5	0	0
4	上	3	5	0	0
935	常	1	5	0	0
1250	色	144	5	0	0
142	色貪	45	5	0	0
94	信	85	5	0	0
416	心	22	5	0	0
485	心住	1	5	0	0
3	身	57	5	0	0
218	身識	3	5	0	0
201	尋	26	5	0	0
372	是	53	5	0	0
432	性	173	5	0	0
1293	生	10	5	0	0
556	精進	5	5	0	0
10212	聖	1	5	0	0
2845	說	6	5	0	0
257	舌	17	5	0	0
217	舌識	3	5	0	0
652	染汚	3	5	0	0
6825	前	3	5	0	0
687	善法	1	5	0	0
68	想	108	5	0	0
364	想等想	3	5	0	0
516	相	4	5	0	0
22	相應	849	5	0	0
10321	增	1	5	0	0
171	增語	39	5	0	0
1264	增上	6	5	0	0
8	造	3	5	0	0
2949	即	64	5	0	0
2	足	12	5	0	0
5860	其	7	5	0	0

828	損	1	5	0	0
760	他	2	5	0	0
10250	多	1	5	0	0
39	大	20	5	0	0
32	大地	13	5	0	0
10	第一	2	5	0	0
4452	第五	1	5	0	0
2452	第三	1	5	0	0
2861	第四	1	5	0	0
2138	第二	1	5	0	0
108	知	2	5	0	0
14	地	31	5	0	0
10206	智	2	5	0	0
1934	中	6	5	0	0
2611	定	6	5	0	0
908	諦	1	5	0	0
10276	天	1	5	0	0
415	等	28	5	0	0
836	等貪	5	5	0	0
10340	道	1	5	0	0
67	二	48	5	0	0
782	如	109	5	0	0
779	如是	5	5	0	0
9184	如理	1	5	0	0
921	忍	5	5	0	0
79	念	49	5	0	0
1183	乃至	24	5	0	0
759	之	6	5	0	0
431	能	2	5	0	0
10226	白	1	5	0	0
78	八	52	5	0	0
13	煩惱	33	5	0	0
1176	彼	1	5	0	0
106	非	34	5	0	0
10203	微	1	5	0	0
233	鼻	18	5	0	0
216	鼻識	2	5	0	0
89	不	538	5	0	0
1116	不苦不樂受	1	5	0	0
764	不捨	1	5	0	0
2484	不善	10	5	0	0
686	不善法	1	5	0	0
753	不忍	1	5	0	0
471	不忘	3	5	0	0
2936	不應	1	5	0	0
131	覆	4	5	0	0
1144	分別	19	5	0	0
464	別	3	5	0	0
27	法	143	5	0	0
835	防護	5	5	0	0
1820	亦	79	5	0	0

1195	無	45	5	0	0
863	無色	1	5	0	0
139	無色貪	17	5	0	0
635	無智	1	5	0	0
100	無明	32	5	0	0
1032	無漏	1	5	0	0
209	無慚	22	5	0	0
2883	無爲	138	5	0	0
369	名	44	5	0	0
1253	名眼	2	5	0	0
855	名色	1	5	0	0
792	命	1	5	0	0
189	明	31	5	0	0
2919	問	69	5	0	0
5856	唯	1	5	0	0
575	勇	3	5	0	0
1843	憂	11	5	0	0
33	有	55	5	0	0
778	有一	1	5	0	0
822	有情	2	5	0	0
151	有身見	3	5	0	0
1045	有漏	1	5	0	0
905	猶豫	1	5	0	0
805	由	7	5	0	0
955	用	1	5	0	0
65	欲	44	5	0	0
105	理	2	5	0	0
10317	離	1	5	0	0
1247	了別	4	5	0	0
560	令	1	5	0	0
559	劣	1	5	0	0
25	六	56	5	0	0
43	六識身	22	5	0	0
1758	處	2	5	0	0
954	壞	1	5	0	0
177	對	174	5	0	0
357	已	9	5	0	0
10315	廣	1	5	0	0
129	惱	7	5	0	0
128	慳	4	5	0	0
9187	應	1	5	0	0
10280	懷	1	5	0	0
112	掉舉	3	5	0	0
496	攝	1	5	0	0
673	舉	3	5	0	0
690	斷	2	5	0	0
10217	梵	1	5	0	0
791	樂	11	5	0	0
790	淨	1	5	0	0
824	爲	98	5	0	0
1263	爲縁	6	5	0	0

356	當	89	5	0	0
153	瞋	18	5	0	0
886	瞋悲	4	5	0	0
10224	經	1	5	0	0
1773	與	10	5	0	0
1757	蘊	109	5	0	0
2941	雖	2	5	0	0
425	覺	2	5	0	0
916	觀見	5	5	0	0
24	觸	238	5	0	0
1369	觸爲縁	14	5	0	0
861	貪	3	5	0	0
1211	轉	1	5	0	0
411	隨	86	5	0	0
150	邊執見	3	5	0	0
10292	頌	4	5	0	0
2940	顯	1	5	0	0
1748	餘	111	5	0	0

No.	トークン	頻度	論書数	TF-IDF1	TF-IDF2
826	名	1664	5	0	0
165	是	1485	5	0	0
414	者	1405	5	0	0
34	於	1285	5	0	0
661	若	1165	5	0	0
49	有	1159	5	0	0
582	謂	1118	5	0	0
190	此	1089	5	0	0
258	答	1034	4	230.7304345	1.772025385
567	云何	997	5	0	0
242	爲	941	5	0	0
238	故	867	5	0	0
28	諸	788	5	0	0
443	不	784	5	0	0
381	或	762	5	0	0
24	彼	761	5	0	0
398	無	698	5	0	0
9	說	687	5	0	0
18	生	666	5	0	0
888	心	636	5	0	0
745	如是	631	5	0	0
118	已	622	5	0	0
581	行	539	5	0	0
460	能	531	5	0	0
317	如	507	5	0	0
110	由	504	5	0	0
41	所	494	5	0	0
152	復	451	4	100.6377427	1.586878108
77	言	443	5	0	0
350	非	442	5	0	0
348	法	435	5	0	0
303	身	402	5	0	0
311	想	393	5	0	0
51	等	390	5	0	0
2573	定	389	5	0	0
4627	語	382	4	85.24083749	1.54982585
79	我	352	5	0	0
15	處	352	5	0	0
29	住	343	5	0	0
168	而	338	5	0	0
579	食	336	4	74.97623403	1.521194423
72	相	327	5	0	0
294	受	325	5	0	0
31	時	324	5	0	0
424	見	321	5	0	0
1370	亦	317	5	0	0
830	色	314	5	0	0
463	善	314	4	70.06707585	1.506083549
4187	思惟	307	4	68.50507097	1.501052725
2451	一	305	5	0	0

50	未	305	4	68.05878386	1.499594265
82	應	305	5	0	0
3536	補特伽羅	295	4	65.82734833	1.492155457
3109	類	292	4	65.15791767	1.489874584
9224	損害	289	4	64.488487	1.487570155
136	三	282	5	0	0
2571	入	274	4	61.1413337	1.47567692
3384	遍	267	4	59.57932882	1.469902087
225	令	265	5	0	0
291	便	260	4	58.01732395	1.463973827
169	事	259	5	0	0
4648	得	254	4	56.67846263	1.458764013
2717	智	253	5	0	0
75	修	251	5	0	0
505	有情	250	5	0	0
2857	苦	248	5	0	0
55	及	242	5	0	0
296	四	234	5	0	0
656	觸	234	5	0	0
336	自	228	5	0	0
181	起	223	5	0	0
664	識	212	5	0	0
37	觀	212	4	47.30643337	1.418431263
73	勝	207	5	0	0
257	問	207	5	0	0
2522	次	204	4	45.52128494	1.40984776
3395	慧	202	5	0	0
3205	他	201	5	0	0
369	皆	193	5	0	0
1023	乃至	191	5	0	0
272	當	189	5	0	0
56	&M-308280;芻	186	3	95.01356702	3.180270989
4774	念	183	5	0	0
8052	則	180	4	40.16583966	1.381918411
94	隨	179	5	0	0
1354	作	178	5	0	0
668	意	177	5	0	0
2788	樂	177	5	0	0
583	依	176	5	0	0
2703	解脫	176	5	0	0
587	一切	174	5	0	0
3513	二	174	5	0	0
5290	業	170	5	0	0
4441	性	170	5	0	0
1880	相續	169	4	37.71126057	1.367847395
301	大	169	5	0	0
13	世尊	166	3	84.79705443	3.122160034
4865	天	166	5	0	0
146	以	164	5	0	0
2431	斷	164	5	0	0
3196	五	161	5	0	0

3163	取	161	5	0	0
345	餘	156	5	0	0
155	現	154	5	0	0
9409	六	153	5	0	0
385	欲	150	5	0	0
23217	繫念	149	2	136.5273205	5.50136046
47899	加行	147	3	75.09136748	3.060066521
7569	義	147	5	0	0
711	轉	147	5	0	0
400	道	146	5	0	0
343	結	144	5	0	0
331	離	144	5	0	0
16	力	144	3	73.55889059	3.049533661
248	施	143	2	131.029576	5.463699375
2611	順	142	4	31.68638462	1.329004426
42036	待	139	3	71.00476245	3.031481407
26	中	139	5	0	0
8844	清淨	138	3	70.49393682	3.027793119
1190	學	132	4	29.45494908	1.312709338
447	趣	130	5	0	0
388	知	130	5	0	0
523	當知	130	4	29.00866197	1.3093025
457	出離	129	5	0	0
1732	上	128	5	0	0
2852	異熟	126	4	28.11608776	1.302328696
507	世間	126	4	28.11608776	1.302328696
3104	有一	125	5	0	0
496	梵行	123	3	62.83155238	2.969012756
492	後	122	5	0	0
389	多	122	5	0	0
177	白	121	5	0	0
363	分	121	4	27.00036999	1.29329331
633	安住	119	3	60.78824986	2.95212442
2599	忍	119	5	0	0
6799	聖	117	5	0	0
287	可	116	5	0	0
3693	所作	116	5	0	0
4182	引	115	5	0	0
547	滅	115	4	25.66150867	1.281944582
59	聞	112	4	24.99207801	1.276046171
4472	正	111	4	24.76893446	1.27404487
2521	七	110	5	0	0
364	之	109	5	0	0
2651	戒	108	3	55.16916794	2.902578284
178	即	108	5	0	0
175	從	108	3	55.16916794	2.902578284
821	攝	108	5	0	0
5	集	107	5	0	0
495	隨順	106	4	23.65321669	1.263759936
6406	證	105	4	23.43007313	1.261644816
286	空	104	5	0	0

21762	實	104	3	53.12586543	2.883299557
16293	火	103	4	22.98378603	1.257353461
2635	根	103	5	0	0
2218	色界	103	4	22.98378603	1.257353461
516	利	103	4	22.98378603	1.257353461
3346	發	103	4	22.98378603	1.257353461
61518	一境	102	3	52.10421417	2.873380301
66	近	101	5	0	0
524	具壽	99	3	50.57173728	2.858130642
22860	青	99	4	22.09121181	1.248514937
116	作是	98	3	50.06091165	2.85294455
39	造	98	5	0	0
2759	貪	98	5	0	0
8134	具	97	5	0	0
5394	成就	97	4	21.6449247	1.243960829
7432	境	96	3	49.03926039	2.84241169
112	斯	96	5	0	0
148	種種	95	3	48.52843477	2.837062682
13694	所有	94	5	0	0
11536	精勤	94	2	86.1313297	5.07926973
3111	同	94	4	20.97549404	1.236950507
6379	愛	93	5	0	0
18417	記	93	4	20.75235049	1.234563922
698	盡	93	3	47.50678351	2.826193641
4293	過去	91	4	20.30606338	1.229712784
5928	此中	91	5	0	0
3387	覺	91	5	0	0
647	求	89	4	19.85977627	1.224753835
15879	漸次	89	3	45.46348099	2.803736151
2690	厭	87	3	44.44182973	2.792125977
70	妙	87	4	19.41348917	1.219682172
4304	劣	87	5	0	0
395	雖	87	5	0	0
655	僂	87	4	19.41348917	1.219682172
4902	勤	86	3	43.9310041	2.786220413
180	俱	86	5	0	0
667	細	85	3	43.42017847	2.780245776
6277	諸所有	85	3	43.42017847	2.780245776
4400	現在	84	4	18.74405851	1.21185177
334	人	84	4	18.74405851	1.21185177
421	捨	83	5	0	0
30	衆	83	4	18.52091495	1.20917936
4830	聖弟子	83	3	42.39852722	2.768082686
586	善法	83	5	0	0
2427	圓滿	83	3	42.39852722	2.768082686
10587	數	83	4	18.52091495	1.20917936
2760	蘊	83	5	0	0
17140	散	82	5	0	0
4288	未來	82	4	18.2977714	1.206474557
440	惡	82	4	18.2977714	1.206474557
19936	數習	81	2	74.21955006	4.942883858

692	縁	80	5	0	0
16762	家	80	2	73.30325932	4.931501218
1510	作意	80	4	17.85148429	1.200964559
479	世	80	4	17.85148429	1.200964559
1169	無漏	80	5	0	0
250	果	79	5	0	0
1185	無學	79	4	17.62834074	1.198157685
665	思	77	5	0	0
123	出	77	4	17.18205363	1.192435742
11844	水	77	4	17.18205363	1.192435742
1792	無色界	77	4	17.18205363	1.192435742
7466	廣説乃至	77	2	70.55438709	4.896479474
1807	欲界	76	4	16.95891008	1.189518791
5026	纏	76	4	16.95891008	1.189518791
18004	一趣	75	3	38.31192218	2.716309234
407	諸有	75	3	38.31192218	2.716309234
72588	馳流	75	2	68.72180561	4.872365168
8136	不能	75	3	38.31192218	2.716309234
2318	有色	75	4	16.73576652	1.186563204
7530	證得	75	3	38.31192218	2.716309234
696	施設	74	3	37.80109655	2.709452411
259	其	74	5	0	0
1234	耶	74	4	16.51262297	1.183567944
3662	舉	74	5	0	0
412	信	73	5	0	0
6260	命	73	5	0	0
4905	廣説	73	4	16.28947942	1.18053193
4632	遠離	72	4	16.06633586	1.177454039
3149	増長	71	4	15.84319231	1.174333099
105	不善	71	5	0	0
211	唯	71	5	0	0
3418	顯	70	5	0	0
338	繫	69	3	35.24696841	2.673715771
4967	精進	69	5	0	0
6341	感	68	4	15.17376165	1.164699507
2664	如理	68	5	0	0
275	今	67	4	14.95061809	1.161393617
377	師	67	4	14.95061809	1.161393617
60	内	67	4	14.95061809	1.161393617
2706	明	67	5	0	0
22896	黄	66	4	14.72747454	1.158038011
6086	方便	66	3	33.71449152	2.651008671
706	因	65	5	0	0
383	執	65	4	14.50433099	1.154631173
6231	既	64	4	14.28118743	1.151171514
43	共	64	4	14.28118743	1.151171514
9405	黒	64	3	32.69284026	2.635289719
6	異	63	5	0	0
649	何	62	5	0	0
100	財	62	3	31.67118901	2.61907167
42	初	62	5	0	0

22895	赤	62	4	13.83490033	1.144086996
3527	八	62	5	0	0
3	門	62	3	31.67118901	2.61907167
1888	壽	62	2	56.81002597	4.697945807
12208	與	62	5	0	0
894	相應	61	5	0	0
4623	味	61	4	13.61175677	1.140458566
24223	淨信	61	2	55.89373523	4.683046442
19	至	60	5	0	0
5324	等起	60	4	13.38861322	1.136770159
5893	等住	60	4	13.38861322	1.136770159
2445	二法	60	3	30.64953775	2.602321788
4622	可愛	59	4	13.16546967	1.133019759
8747	尋	59	5	0	0
13217	現行	58	3	29.62788649	2.585004006
4962	向	58	3	29.62788649	2.585004006
5030	縛	58	4	12.94232611	1.129205246
1574	眼	57	5	0	0
40	成	57	4	12.71918256	1.125324391
2295	無色	57	5	0	0
9336	外	56	4	12.496039	1.121374844
415	害	56	5	0	0
12768	疑	56	5	0	0
5118	耳	56	5	0	0
4	足	56	5	0	0
2	第一	56	5	0	0
2520	別	56	5	0	0
487	和合	56	4	12.496039	1.121374844
83	佛	56	4	12.496039	1.121374844
5897	近住	55	4	12.27289545	1.117354131
9806	語業	55	4	12.27289545	1.117354131
11805	在	55	4	12.27289545	1.117354131
4237	受想行識	55	3	28.0954096	2.557874146
6960	増上	55	5	0	0
232	如來	55	3	28.0954096	2.557874146
17826	順次	54	3	27.58458397	2.548500936
14385	下	53	4	11.82660834	1.10908861
5008	何故	53	3	27.07375834	2.538952515
5869	此義中	53	3	27.07375834	2.538952515
17953	次第	53	5	0	0
3647	勝解	53	4	11.82660834	1.10908861
3211	如實知見	53	2	48.5634093	4.554232501
418	毀	53	4	11.82660834	1.10908861
2517	總	53	4	11.82660834	1.10908861
6641	具足	52	4	11.60346479	1.104838128
11310	伺	52	5	0	0
280	宣說	52	3	26.56293271	2.529222209
54704	無二	52	3	26.56293271	2.529222209
360	所說	51	3	26.05210708	2.519302953
8758	前	51	5	0	0
2435	數修	51	2	46.73082781	4.518986204

12323	數多	51	2	46.73082781	4.518986204
128	往	50	3	25.54128146	2.509187263
4235	喜	50	5	0	0
2441	習	50	4	11.15717768	1.096086278
10521	超	50	3	25.54128146	2.509187263
21768	能證	50	2	45.81453707	4.500841239
72587	不能一趣	50	2	45.81453707	4.500841239
4231	憂	50	5	0	0
6986	永斷	49	3	25.03045583	2.498867202
8071	所生	49	5	0	0
762	常	49	5	0	0
506	無量	49	4	10.93403413	1.091578174
2850	熾然	49	2	44.89824633	4.482329685
4677	可意	48	4	10.71089058	1.086977113
8750	十	48	5	0	0
15293	猶豫	48	5	0	0
4879	了知	48	2	43.98195559	4.463436423
8802	癡	48	4	10.71089058	1.086977113
508	久住	47	2	43.06566485	4.444145379
11543	居	47	4	10.48774702	1.082279181
4683	香	47	4	10.48774702	1.082279181
393	支	47	3	24.00880457	2.477579721
996	持	47	4	10.48774702	1.082279181
7375	少	47	4	10.48774702	1.082279181
12811	地	47	5	0	0
576	南	47	3	24.00880457	2.477579721
8033	方	47	2	43.06566485	4.444145379
2627	量	47	4	10.48774702	1.082279181
4679	聲	47	4	10.48774702	1.082279181
1477	爾	46	5	0	0
86	先	46	4	10.26460347	1.077480209
4686	飲食	46	2	42.14937411	4.424439442
9756	寂靜	45	5	0	0
4502	風	45	4	10.04145991	1.072575758
6962	究竟	44	3	22.47632768	2.4438867
1063	現前	44	5	0	0
5241	所食	44	2	40.31679262	4.383708703
9581	長	44	3	22.47632768	2.4438867
17712	諦	44	5	0	0
279	法要	44	2	40.31679262	4.383708703
19692	無上	44	3	22.47632768	2.4438867
6987	勇猛	44	2	40.31679262	4.383708703
8849	惱	44	5	0	0
738	死	43	3	21.96550205	2.432143065
26154	自體	43	5	0	0
17762	積集	43	3	21.96550205	2.432143065
30086	未斷	43	4	9.595172807	1.062431122
1968	沒	43	3	21.96550205	2.432143065
19517	觀察	43	2	39.40050188	4.36264362
2616	修習	42	4	9.372029253	1.057180443
11085	第五	42	5	0	0

2446	第三	42	5	0	0
8670	第四	42	5	0	0
985	又	42	4	9.372029253	1.057180443
282	勿	42	3	21.45467642	2.420123083
785	變	42	2	38.48421114	4.341082843
4768	隨念	42	4	9.372029253	1.057180443
13504	雜	42	4	9.372029253	1.057180443
2595	質直	41	2	37.5679204	4.31900248
10303	身業	41	4	9.1488857	1.05180323
46479	無勝解	41	2	37.5679204	4.31900248
2667	淨	41	5	0	0
7	舍利子	41	2	37.5679204	4.31900248
3118	隨一	41	4	9.1488857	1.05180323
3161	愛樂	40	5	0	0
46446	悟	40	2	36.65162966	4.296376867
6763	諸行	40	4	8.925742146	1.046293233
3735	定中	40	4	8.925742146	1.046293233
3626	分別	40	5	0	0
29122	能引	39	2	35.73533892	4.273178394
2625	不知	39	3	19.92219954	2.382266831
10840	無間	39	4	8.702598592	1.040643727
1168	有漏	39	5	0	0
16636	養	39	3	19.92219954	2.382266831
1687	已斷	39	4	8.702598592	1.040643727
3336	隱覆	39	3	19.92219954	2.382266831
8138	因緣	38	5	0	0
308	正知	38	3	19.41137391	2.368997887
1359	損減	38	3	19.41137391	2.368997887
5627	調伏	38	2	34.81904818	4.249377296
2757	如法	38	3	19.41137391	2.368997887
16732	乃	38	2	34.81904818	4.249377296
486	般涅槃	38	2	34.81904818	4.249377296
5209	覆	38	5	0	0
8028	涅槃	38	2	34.81904818	4.249377296
37044	疑惑	37	3	18.90054828	2.355375063
5380	光	37	4	8.256311485	1.028896617
3704	此法	37	4	8.256311485	1.028896617
32256	施者	37	2	33.90275743	4.224941428
5178	諸色	37	5	0	0
7429	通	37	4	8.256311485	1.028896617
2826	不生	37	4	8.256311485	1.028896617
36672	不聞	37	3	18.90054828	2.355375063
3713	不爲	37	3	18.90054828	2.355375063
11142	未遍知	37	3	18.90054828	2.355375063
10628	已生	37	4	8.256311485	1.028896617
2785	發起	37	3	18.90054828	2.355375063
14576	輒	37	2	33.90275743	4.224941428
5023	隨眠	37	4	8.256311485	1.028896617
5266	一類	36	3	18.38972265	2.341378964
2596	可樂	36	3	18.38972265	2.341378964
998	護	36	3	18.38972265	2.341378964

23069	識無邊處	36	4	8.033167931	1.022782713
6792	出現	36	2	32.98646669	4.199836001
5114	舌	36	5	0	0
695	想等想	36	5	0	0
1198	非學非無學	36	4	8.033167931	1.022782713
16289	福	36	2	32.98646669	4.199836001
7488	未得	36	4	8.033167931	1.022782713
754	無常	36	4	8.033167931	1.022782713
7186	廣	36	5	0	0
2557	愧	36	3	18.38972265	2.341378964
2556	慚	36	3	18.38972265	2.341378964
417	瞋	36	5	0	0
4165	藏	36	4	8.033167931	1.022782713
1099	意業	35	4	7.810024378	1.016496563
467	永	35	3	17.87889702	2.326988558
88	止	35	4	7.810024378	1.016496563
3327	深	35	4	7.810024378	1.016496563
533	善通達	35	2	32.07017595	4.174023287
511	第二	35	5	0	0
4213	恚	35	4	7.810024378	1.016496563
12836	安立	34	3	17.36807139	2.312180981
174	恭敬	34	2	31.15388521	4.147462275
697	言說	34	3	17.36807139	2.312180981
33	恒	34	3	17.36807139	2.312180981
9019	黑闇	34	2	31.15388521	4.147462275
46	沙門	34	5	0	0
14202	諸欲	34	4	7.586880824	1.010028181
25	東	34	3	17.36807139	2.312180981
44	婆羅門	34	3	17.36807139	2.312180981
5113	鼻	34	5	0	0
2768	防護	34	5	0	0
12376	慢	34	4	7.586880824	1.010028181
858	對	34	5	0	0
219	願	33	4	7.36373727	1.003366684
20	士	33	3	16.85724576	2.296931323
980	滋潤	33	2	30.23759447	4.120108281
234	爾時	33	3	16.85724576	2.296931323
12652	自在	33	4	7.36373727	1.003366684
11988	失	33	4	7.36373727	1.003366684
6417	生已	33	3	16.85724576	2.296931323
11447	物	33	3	16.85724576	2.296931323
11324	無尋	33	3	16.85724576	2.296931323
3989	有&M-308280;芻	33	2	30.23759447	4.120108281
575	曰	33	3	16.85724576	2.296931323
10638	聚集	33	2	30.23759447	4.120108281
108	安樂	32	2	29.32130373	4.091912495
12533	王	32	3	16.34642013	2.281212371
4653	可喜	32	3	16.34642013	2.281212371
2324	界	32	5	0	0
2605	供養	32	3	16.34642013	2.281212371
20459	教誡	32	2	29.32130373	4.091912495

276	告	32	3	16.34642013	2.281212371
16914	修行	32	2	29.32130373	4.091912495
45	所受	32	3	16.34642013	2.281212371
13122	所聞	32	3	16.34642013	2.281212371
4875	身壞命終	32	2	29.32130373	4.091912495
5323	等生	32	4	7.140593717	0.996500187
6116	如實	32	3	16.34642013	2.281212371
10845	本	32	4	7.140593717	0.996500187
17737	假	32	3	16.34642013	2.281212371
1685	已遍知	32	3	16.34642013	2.281212371
144	慈	31	4	6.917450163	0.98941567
10352	邪見	31	5	0	0
11253	所以者何	31	2	28.40501299	4.062821456
4867	神	31	4	6.917450163	0.98941567
1735	染	31	4	6.917450163	0.98941567
652	二者	31	4	6.917450163	0.98941567
33273	慳	31	5	0	0
4800	最	30	5	0	0
9570	衆生	30	2	27.48872224	4.032776445
5926	所起	30	5	0	0
16051	生起	30	3	15.32476887	2.24824444
376	增	30	5	0	0
3121	尊重	30	2	27.48872224	4.032776445
8037	如是類	30	3	15.32476887	2.24824444
42202	無覆無記	30	4	6.69430661	0.982098832
2525	無明	30	5	0	0
23083	略	30	4	6.69430661	0.982098832
10735	顯示	30	4	6.69430661	0.982098832
4704	棄捨	29	4	6.471163056	0.974533919
11163	欣	29	3	14.81394324	2.230926658
3547	初靜慮	29	3	14.81394324	2.230926658
11658	諸漏	29	4	6.471163056	0.974533919
11537	心定	29	3	14.81394324	2.230926658
15774	跡	29	3	14.81394324	2.230926658
2713	中有	29	3	14.81394324	2.230926658
8813	等貪	29	5	0	0
22855	破壞	29	3	14.81394324	2.230926658
3581	非想非非想處	29	4	6.471163056	0.974533919
8852	病	29	3	14.81394324	2.230926658
3055	怖	29	4	6.471163056	0.974533919
5858	名身	29	3	14.81394324	2.230926658
11833	猶	29	4	6.471163056	0.974533919
6265	離間語	29	3	14.81394324	2.230926658
4514	僞惡語	29	3	14.81394324	2.230926658
101	獲	28	2	25.65614076	3.969558915
11164	勤精進	28	3	14.30311762	2.213001112
11221	九	28	5	0	0
2769	執藏	28	4	6.248019502	0.966703517
9607	信解	28	3	14.30311762	2.213001112
12688	正念	28	3	14.30311762	2.213001112
3698	但	28	3	14.30311762	2.213001112

4878	地獄	28	4	6. 248019502	0. 966703517
28035	天中	28	3	14. 30311762	2. 213001112
5024	能斷	28	4	6. 248019502	0. 966703517
6088	不捨	28	5	0	0
23076	無所有處	28	4	6. 248019502	0. 966703517
2839	惡不善法	28	4	6. 248019502	0. 966703517
1356	爲緣	28	5	0	0
13200	&M-308280; 芻尼	27	2	24. 73985002	3. 936235579
4692	衣服	27	2	24. 73985002	3. 936235579
263	過	27	4	6. 024875949	0. 958588312
356	解	27	4	6. 024875949	0. 958588312
537	開示	27	3	13. 79229199	2. 194423587
297	教	27	3	13. 79229199	2. 194423587
4118	種	27	5	0	0
93	受用	27	2	24. 73985002	3. 936235579
52	曾	27	3	13. 79229199	2. 194423587
12860	如是如是	27	2	24. 73985002	3. 936235579
11449	被	27	4	6. 024875949	0. 958588312
9140	不樂	27	3	13. 79229199	2. 194423587
6264	雜穢語	27	2	24. 73985002	3. 936235579
1	阿毘達磨	26	5	0	0
23664	所了	26	4	5. 801732395	0. 950166801
512	勝義	26	4	5. 801732395	0. 950166801
3397	前說	26	4	5. 801732395	0. 950166801
6307	不可意	26	3	13. 28146636	2. 17514486
22920	無邊	26	4	5. 801732395	0. 950166801
362	理	26	5	0	0
22	路	26	3	13. 28146636	2. 17514486
72512	觀行者	26	2	23. 82355928	3. 901654465
796	易	25	2	22. 90726854	3. 865716889
41669	一聚	25	2	22. 90726854	3. 865716889
12687	久	25	3	12. 77064073	2. 155109915
4889	勤修	25	3	12. 77064073	2. 155109915
17209	俱行	25	4	5. 578588841	0. 941414951
23070	空無邊處	25	3	12. 77064073	2. 155109915
6200	坐	25	2	22. 90726854	3. 865716889
3322	諸&M-308280; 芻	25	3	12. 77064073	2. 155109915
4833	多聞	25	2	22. 90726854	3. 865716889
8536	如實知	25	3	12. 77064073	2. 155109915
10831	表	25	2	22. 90726854	3. 865716889
8995	不應	25	5	0	0
147	妙法	25	4	5. 578588841	0. 941414951
680	有情類	25	3	12. 77064073	2. 155109915
6502	離龜惡語	25	2	22. 90726854	3. 865716889
6311	悅意	24	3	12. 2598151	2. 134256993
298	臥具	24	3	12. 2598151	2. 134256993
2600	堪	24	2	21. 9909778	3. 828312073
22348	眼識	24	5	0	0
6268	虛誑語	24	2	21. 9909778	3. 828312073
14791	五取蘊	24	4	5. 355445288	0. 932305786
4913	思擇	24	3	12. 2598151	2. 134256993

3208	首	24	2	21.9909778	3.828312073
2594	柔和	24	2	21.9909778	3.828312073
896	心所	24	4	5.355445288	0.932305786
6209	身心	24	3	12.2598151	2.134256993
21675	正法	24	3	12.2598151	2.134256993
27	西	24	3	12.2598151	2.134256993
8372	善根	24	4	5.355445288	0.932305786
5486	不起	24	2	21.9909778	3.828312073
8164	不得	24	3	12.2598151	2.134256993
6371	妙行	24	3	12.2598151	2.134256993
8808	欲境	24	2	21.9909778	3.828312073
6506	離虚誑語	24	3	12.2598151	2.134256993
6503	離雜穢語	24	2	21.9909778	3.828312073
11396	喻	24	2	21.9909778	3.828312073
3204	墮	24	4	5.355445288	0.932305786
3334	顯了	24	3	12.2598151	2.134256993
6212	安隱	23	3	11.74898947	2.112516451
654	一者	23	4	5.132301734	0.922808883
66933	一種	23	2	21.07468705	3.789315092
9660	功德	23	4	5.132301734	0.922808883
154	讚	23	3	11.74898947	2.112516451
4143	受持	23	3	11.74898947	2.112516451
8300	所攝	23	5	0	0
12740	除	23	5	0	0
3692	障礙	23	3	11.74898947	2.112516451
1247	世俗	23	4	5.132301734	0.922808883
162	然	23	3	11.74898947	2.112516451
7539	速	23	3	11.74898947	2.112516451
7396	第四靜慮	23	3	11.74898947	2.112516451
3378	等了	23	4	5.132301734	0.922808883
4666	二種	23	4	5.132301734	0.922808883
3675	如是法	23	3	11.74898947	2.112516451
4185	非我	23	4	5.132301734	0.922808883
2691	毘鉢舍那	23	4	5.132301734	0.922808883
5280	必	23	2	21.07468705	3.789315092
6193	立	23	3	11.74898947	2.112516451
2854	來	23	4	5.132301734	0.922808883
17847	廣說如前	23	2	21.07468705	3.789315092
16380	燒	23	2	21.07468705	3.789315092
158	默	23	2	21.07468705	3.789315092
19469	稱	23	3	11.74898947	2.112516451
4948	覺支	23	4	5.132301734	0.922808883
6313	違	22	3	11.23816384	2.089809352
5120	且	22	4	4.90915818	0.912889758
7944	決定	22	3	11.23816384	2.089809352
14365	上下	22	2	20.15839631	3.748584353
9514	尋求	22	4	4.90915818	0.912889758
968	善有漏	22	3	11.23816384	2.089809352
3379	通達	22	4	4.90915818	0.912889758
115	如來所	22	2	20.15839631	3.748584353
6416	不受	22	2	20.15839631	3.748584353

17129	布施	22	2	20.15839631	3.748584353
76479	北	22	4	4.90915818	0.912889758
1206	欲界繫	22	4	4.90915818	0.912889758
6504	離離間語	22	2	20.15839631	3.748584353
19759	學處	22	3	11.23816384	2.089809352
9501	恚尋	22	3	11.23816384	2.089809352
10351	瞋恚	22	5	0	0
18411	經	22	5	0	0
5022	隨煩惱	22	4	4.90915818	0.912889758
127	各	21	5	0	0
2658	具戒	21	2	19.24210557	3.705958493
4903	語惡行	21	4	4.686014627	0.902509117
5069	好	21	4	4.686014627	0.902509117
16182	高	21	3	10.72733821	2.066045735
19257	作意相應	21	4	4.686014627	0.902509117
4831	身惡行	21	4	4.686014627	0.902509117
6772	正見	21	4	4.686014627	0.902509117
11809	說法	21	2	19.24210557	3.705958493
8	尊者	21	4	4.686014627	0.902509117
2771	耽著	21	3	10.72733821	2.066045735
4506	日	21	4	4.686014627	0.902509117
11657	能盡	21	2	19.24210557	3.705958493
8777	無害	21	2	19.24210557	3.705958493
8369	無貪	21	3	10.72733821	2.066045735
28851	有漏善	21	2	19.24210557	3.705958493
49532	欲貪	21	4	4.686014627	0.902509117
19748	律儀	21	4	4.686014627	0.902509117
6370	惡行	21	3	10.72733821	2.066045735
25158	懈怠	21	4	4.686014627	0.902509117
12629	眞	21	4	4.686014627	0.902509117
613	何等	20	3	10.21651258	2.041122468
2841	後有	20	3	10.21651258	2.041122468
10820	語言	20	2	18.32581483	3.661252516
10	三藏法師玄奘奉詔譯	20	5	0	0
4564	止息	20	4	4.462871073	0.891621906
23666	耳識	20	5	0	0
10568	趣向	20	3	10.21651258	2.041122468
221	諸弟子	20	2	18.32581483	3.661252516
16741	親友	20	2	18.32581483	3.661252516
709	存濟	20	2	18.32581483	3.661252516
29805	超越	20	2	18.32581483	3.661252516
535	等覺	20	3	10.21651258	2.041122468
455	如來應正等覺	20	2	18.32581483	3.661252516
26542	不喜	20	2	18.32581483	3.661252516
2426	不善法	20	5	0	0
7751	未證	20	4	4.462871073	0.891621906
1205	無色界繫	20	4	4.462871073	0.891621906
42177	有覆無記	20	4	4.462871073	0.891621906
449	壞	20	5	0	0
2663	淨戒	20	2	18.32581483	3.661252516
305	衣	19	3	9.705686953	2.014920539

50194	堪能	19	3	9.705686953	2.014920539
7356	喜足	19	3	9.705686953	2.014920539
309	具念	19	2	17.40952409	3.614252945
45402	顧戀	19	2	17.40952409	3.614252945
3661	策心	19	2	17.40952409	3.614252945
6211	修定	19	3	9.705686953	2.014920539
5177	諸法	19	4	4.239727519	0.880176138
5264	食時	19	2	17.40952409	3.614252945
36354	親屬	19	2	17.40952409	3.614252945
53850	身輕安	19	3	9.705686953	2.014920539
39075	調	19	2	17.40952409	3.614252945
37327	不厭	19	3	9.705686953	2.014920539
3065	怖畏	19	2	17.40952409	3.614252945
9120	無瞋	19	3	9.705686953	2.014920539
2508	名色	19	5	0	0
16286	欲樂	19	2	17.40952409	3.614252945
119	屬	19	2	17.40952409	3.614252945
14894	已得	19	4	4.239727519	0.880176138
4854	爲他	19	3	9.705686953	2.014920539
11692	譬	19	2	17.40952409	3.614252945
6392	阿羅漢	18	4	4.016583966	0.868111386
207	哀愍	18	2	16.49323335	3.56471165
22350	意識	18	5	0	0
513	一法	18	3	9.194861324	1.987301616
9598	過患	18	2	16.49323335	3.56471165
8039	慧者	18	2	16.49323335	3.56471165
16607	降伏	18	2	16.49323335	3.56471165
653	三者	18	4	4.016583966	0.868111386
14804	取蘊	18	4	4.016583966	0.868111386
10483	受樂	18	2	16.49323335	3.56471165
20246	所生善法	18	3	9.194861324	1.987301616
979	諸根	18	4	4.016583966	0.868111386
12168	女	18	3	9.194861324	1.987301616
44040	勝行	18	2	16.49323335	3.56471165
25214	正定	18	4	4.016583966	0.868111386
9618	善士	18	2	16.49323335	3.56471165
61	僧	18	2	16.49323335	3.56471165
283	汝	18	3	9.194861324	1.987301616
14494	如何	18	2	16.49323335	3.56471165
4184	非常	18	3	9.194861324	1.987301616
6267	非梵行	18	2	16.49323335	3.56471165
6207	平等	18	4	4.016583966	0.868111386
938	無記	18	4	4.016583966	0.868111386
4515	猛利	18	3	9.194861324	1.987301616
2523	有愛	18	2	16.49323335	3.56471165
48	用	18	5	0	0
6496	離不與取	18	3	9.194861324	1.987301616
8381	已勝解	18	4	4.016583966	0.868111386
18481	梵	18	5	0	0
8380	當勝解	18	4	4.016583966	0.868111386
60022	纏縛	18	2	16.49323335	3.56471165

11156	靜慮	18	4	4.016583966	0.868111386
77359	焰	17	2	15.5769426	3.512337924
4772	憶念	17	5	0	0
12205	花	17	3	8.684035695	1.958103633
20504	各別	17	5	0	0
4519	苦受	17	4	3.793440412	0.855356854
17026	最勝	17	2	15.5769426	3.512337924
491	使	17	4	3.793440412	0.855356854
32377	資糧	17	2	15.5769426	3.512337924
5207	守護	17	2	15.5769426	3.512337924
12814	手	17	2	15.5769426	3.512337924
25508	修業	17	2	15.5769426	3.512337924
6764	所見	17	3	8.684035695	1.958103633
20507	障	17	4	3.793440412	0.855356854
7364	生喜足	17	2	15.5769426	3.512337924
7743	男子	17	2	15.5769426	3.512337924
359	汝等	17	3	8.684035695	1.958103633
7532	念言	17	2	15.5769426	3.512337924
6301	不可愛	17	3	8.684035695	1.958103633
19169	有伺	17	3	8.684035695	1.958103633
19168	有尋	17	3	8.684035695	1.958103633
18168	離生喜樂	17	2	15.5769426	3.512337924
9486	離貪	17	3	8.684035695	1.958103633
346	律	17	2	15.5769426	3.512337924
3350	露	17	2	15.5769426	3.512337924
21382	佛弟子	17	2	15.5769426	3.512337924
15806	樂受	17	4	3.793440412	0.855356854
9679	稱讚	17	2	15.5769426	3.512337924
21	聚	17	3	8.684035695	1.958103633
12681	隱	17	3	8.684035695	1.958103633
17773	安	16	3	8.173210066	1.927135022
4904	意惡行	16	3	8.173210066	1.927135022
53213	簡擇	16	2	14.66065186	3.456788144
70745	求得	16	2	14.66065186	3.456788144
7154	語妙行	16	2	14.66065186	3.456788144
241	差別	16	5	0	0
4060	三界	16	5	0	0
3539	四靜慮	16	3	8.173210066	1.927135022
366	悉	16	2	14.66065186	3.456788144
6965	熟	16	4	3.570296858	0.84182886
15737	所依	16	4	3.570296858	0.84182886
45185	所識	16	5	0	0
5187	嘗	16	3	8.173210066	1.927135022
66974	色想	16	4	3.570296858	0.84182886
19939	親近	16	3	8.173210066	1.927135022
4887	身妙行	16	2	14.66065186	3.456788144
391	遂	16	3	8.173210066	1.927135022
4872	世界	16	2	14.66065186	3.456788144
16693	姓	16	2	14.66065186	3.456788144
47621	善見	16	2	14.66065186	3.456788144
12812	草	16	2	14.66065186	3.456788144

8529	智者	16	4	3.570296858	0.84182886
284	度	16	4	3.570296858	0.84182886
4504	熱	16	3	8.173210066	1.927135022
7531	不息	16	2	14.66065186	3.456788144
585	不放逸	16	3	8.173210066	1.927135022
6771	未生	16	4	3.570296858	0.84182886
23798	無熱	16	2	14.66065186	3.456788144
36656	無諍	16	2	14.66065186	3.456788144
327	命終	16	3	8.173210066	1.927135022
2825	有無	16	4	3.570296858	0.84182886
316	寶	16	2	14.66065186	3.456788144
5669	攝受	16	3	8.173210066	1.927135022
5278	滿	16	4	3.570296858	0.84182886
5110	意根	15	3	7.662384437	1.894167091
4910	意妙行	15	2	13.74436112	3.397652094
64512	於苦思惟苦	15	3	7.662384437	1.894167091
64522	於集思惟集	15	3	7.662384437	1.894167091
64521	於道思惟道	15	3	7.662384437	1.894167091
64520	於滅思惟滅	15	3	7.662384437	1.894167091
11464	遇	15	2	13.74436112	3.397652094
18964	建立	15	2	13.74436112	3.397652094
470	今應	15	2	13.74436112	3.397652094
632	四種	15	3	7.662384437	1.894167091
2694	遮止	15	3	7.662384437	1.894167091
66918	種種想	15	3	7.662384437	1.894167091
57104	趣入	15	2	13.74436112	3.397652094
20233	正斷	15	4	3.347153305	0.827427505
10567	生死	15	2	13.74436112	3.397652094
16689	精進力	15	2	13.74436112	3.397652094
10736	增語	15	5	0	0
6911	損	15	5	0	0
12001	置	15	2	13.74436112	3.397652094
11666	通慧	15	2	13.74436112	3.397652094
20002	得解脫	15	2	13.74436112	3.397652094
30418	得自體	15	2	13.74436112	3.397652094
137	薄伽梵	15	2	13.74436112	3.397652094
6299	不可樂	15	3	7.662384437	1.894167091
37276	不見	15	4	3.347153305	0.827427505
30410	不應行	15	2	13.74436112	3.397652094
19747	別解脫	15	2	13.74436112	3.397652094
18170	遍充滿	15	2	13.74436112	3.397652094
837	無見	15	4	3.347153305	0.827427505
9183	無病	15	2	13.74436112	3.397652094
11690	無有	15	3	7.662384437	1.894167091
1794	離染	15	3	7.662384437	1.894167091
11398	漏	15	4	3.347153305	0.827427505
171	歡喜	15	3	7.662384437	1.894167091
14425	瀑流	15	4	3.347153305	0.827427505
9627	礙	15	3	7.662384437	1.894167091
2770	愛染	14	2	12.82807038	3.334434564
17650	一分	14	4	3.124009751	0.812032191

650	益	14	4	3.124009751	0.812032191
29905	戒禁取	14	4	3.124009751	0.812032191
19610	苦聖諦	14	3	7.151558808	1.858923764
9583	固	14	3	7.151558808	1.858923764
20319	三摩地	14	3	7.151558808	1.858923764
12432	讚歎	14	2	12.82807038	3.334434564
34242	自利	14	2	12.82807038	3.334434564
7504	終	14	4	3.124009751	0.812032191
45860	衆同分	14	4	3.124009751	0.812032191
11702	所謂	14	4	3.124009751	0.812032191
11594	所得	14	4	3.124009751	0.812032191
10825	唱	14	2	12.82807038	3.334434564
8854	箭	14	3	7.151558808	1.858923764
55038	漸	14	3	7.151558808	1.858923764
273	息	14	3	7.151558808	1.858923764
8814	耽嗜	14	3	7.151558808	1.858923764
976	長養	14	4	3.124009751	0.812032191
399	難	14	3	7.151558808	1.858923764
437	能出離	14	3	7.151558808	1.858923764
387	破	14	3	7.151558808	1.858923764
18982	彼彼	14	3	7.151558808	1.858923764
17707	不可得	14	4	3.124009751	0.812032191
17234	名事	14	2	12.82807038	3.334434564
12810	木	14	2	12.82807038	3.334434564
25129	勇	14	5	0	0
29508	有執	14	3	7.151558808	1.858923764
104	利益	14	2	12.82807038	3.334434564
4877	惡趣	14	3	7.151558808	1.858923764
14295	梵衆天	14	4	3.124009751	0.812032191
10350	貪欲	14	2	12.82807038	3.334434564
2840	雜染	14	3	7.151558808	1.858923764
6414	&M-386550;	13	3	6.640733178	1.821067512
4176	依止	13	3	6.640733178	1.821067512
5060	異生	13	4	2.900866197	0.795495474
7575	厭患	13	2	11.91177964	3.266530115
5059	眼根	13	3	6.640733178	1.821067512
22446	起欲	13	3	6.640733178	1.821067512
16628	給	13	2	11.91177964	3.266530115
9020	愚癡	13	4	2.900866197	0.795495474
15895	行苦	13	3	6.640733178	1.821067512
99	資	13	3	6.640733178	1.821067512
3660	持心	13	2	11.91177964	3.266530115
6793	修集	13	2	11.91177964	3.266530115
12627	出家	13	3	6.640733178	1.821067512
14294	色究竟天	13	2	11.91177964	3.266530115
24848	審思	13	2	11.91177964	3.266530115
7985	心一境性	13	4	2.900866197	0.795495474
23596	正顯了	13	2	11.91177964	3.266530115
503	天人衆	13	2	11.91177964	3.266530115
4164	展轉	13	3	6.640733178	1.821067512
8165	內心	13	2	11.91177964	3.266530115

25828	能獲	13	2	11.91177964	3.266530115
5975	八支聖道	13	3	6.640733178	1.821067512
6959	放逸	13	4	2.900866197	0.795495474
36344	傍生	13	4	2.900866197	0.795495474
20330	無伺	13	3	6.640733178	1.821067512
744	無爲	13	5	0	0
21744	名法	13	3	6.640733178	1.821067512
17732	命者	13	3	6.640733178	1.821067512
836	有見	13	4	2.900866197	0.795495474
30602	業	13	3	6.640733178	1.821067512
8030	要	13	3	6.640733178	1.821067512
22479	廣大	13	2	11.91177964	3.266530115
3212	惡作	13	4	2.900866197	0.795495474
4687	惠施	13	2	11.91177964	3.266530115
12363	辯	13	3	6.640733178	1.821067512
10620	過去世	12	3	6.129907549	1.780179645
107	獲得	12	3	6.129907549	1.780179645
3381	近了	12	4	2.677722644	0.77763446
8361	慧解脫	12	4	2.677722644	0.77763446
37297	見言不見	12	2	10.9954889	3.193187722
3189	五蘊	12	4	2.677722644	0.77763446
16891	施主	12	2	10.9954889	3.193187722
12716	邪	12	4	2.677722644	0.77763446
13195	女人	12	2	10.9954889	3.193187722
22626	神足	12	3	6.129907549	1.780179645
6310	正理	12	2	10.9954889	3.193187722
6924	盛	12	2	10.9954889	3.193187722
23202	染著	12	2	10.9954889	3.193187722
22030	善趣	12	3	6.129907549	1.780179645
977	大種	12	4	2.677722644	0.77763446
37290	知言不知	12	2	10.9954889	3.193187722
8020	非有	12	3	6.129907549	1.780179645
153	微	12	5	0	0
6125	不愛	12	2	10.9954889	3.193187722
8791	不善根	12	4	2.677722644	0.77763446
14413	夫	12	4	2.677722644	0.77763446
10619	未來世	12	4	2.677722644	0.77763446
448	無依	12	2	10.9954889	3.193187722
12330	無智	12	5	0	0
13035	名見	12	4	2.677722644	0.77763446
5228	勇健	12	3	6.129907549	1.780179645
504	利樂	12	2	10.9954889	3.193187722
6505	離欲邪行	12	3	6.129907549	1.780179645
11980	領受	12	3	6.129907549	1.780179645
5295	乘	12	2	10.9954889	3.193187722
1468	應知	12	4	2.677722644	0.77763446
26061	掉舉	12	5	0	0
7553	我所	11	5	0	0
3383	解了	11	3	5.61908192	1.735732003
46403	悔	11	3	5.61908192	1.735732003
58421	外處	11	3	5.61908192	1.735732003

11573	還	11	3	5.61908192	1.735732003
4621	喜樂	11	3	5.61908192	1.735732003
4501	飢渴	11	3	5.61908192	1.735732003
11420	金	11	3	5.61908192	1.735732003
11454	血	11	3	5.61908192	1.735732003
19392	骨	11	2	10.07919816	3.113460002
19618	趣苦滅道聖諦	11	2	10.07919816	3.113460002
16644	所應	11	4	2.45457909	0.758218432
12609	諸受	11	5	0	0
74245	勝知	11	3	5.61908192	1.735732003
1207	色界繫	11	4	2.45457909	0.758218432
3380	審察	11	4	2.45457909	0.758218432
4518	身中	11	2	10.07919816	3.113460002
32241	甚	11	3	5.61908192	1.735732003
9527	推度	11	2	10.07919816	3.113460002
9753	是真	11	2	10.07919816	3.113460002
16078	遭	11	2	10.07919816	3.113460002
978	增益	11	4	2.45457909	0.758218432
31660	賊	11	2	10.07919816	3.113460002
3416	其事	11	3	5.61908192	1.735732003
21346	知見	11	3	5.61908192	1.735732003
106	長夜	11	2	10.07919816	3.113460002
58420	內處	11	3	5.61908192	1.735732003
6317	能得	11	3	5.61908192	1.735732003
3551	非想非非想處定	11	2	10.07919816	3.113460002
38846	毘&M-146590;耶	11	2	10.07919816	3.113460002
71046	病苦	11	2	10.07919816	3.113460002
8574	不復	11	4	2.45457909	0.758218432
4782	不忘	11	5	0	0
14584	不離	11	3	5.61908192	1.735732003
6258	不與取	11	3	5.61908192	1.735732003
16303	福業	11	2	10.07919816	3.113460002
14698	無色有	11	3	5.61908192	1.735732003
4215	無恚	11	2	10.07919816	3.113460002
6129	悶	11	4	2.45457909	0.758218432
7415	預流果	11	4	2.45457909	0.758218432
9502	欲尋	11	3	5.61908192	1.735732003
22165	漏盡	11	3	5.61908192	1.735732003
34456	處得	11	4	2.45457909	0.758218432
15142	已滅	11	4	2.45457909	0.758218432
35570	忿	11	4	2.45457909	0.758218432
16633	應供	11	2	10.07919816	3.113460002
2724	擇滅	11	3	5.61908192	1.735732003
13330	飲	11	3	5.61908192	1.735732003
56563	爲伴	11	2	10.07919816	3.113460002
5103	瞋癡	11	4	2.45457909	0.758218432
24468	誑	11	4	2.45457909	0.758218432
988	隨轉	11	4	2.45457909	0.758218432
11534	阿練若	10	2	9.162907415	3.026128166
1840	位	10	4	2.231435537	0.736950579
45902	異語	10	3	5.108256291	1.68704512

12769	云	10	4	2. 231435537	0. 736950579
9505	害尋	10	3	5. 108256291	1. 68704512
45170	眼所識	10	4	2. 231435537	0. 736950579
37318	虚誑語者	10	2	9. 162907415	3. 026128166
31662	強	10	2	9. 162907415	3. 026128166
6929	興	10	2	9. 162907415	3. 026128166
19609	苦集聖諦	10	4	2. 231435537	0. 736950579
19619	苦滅聖諦	10	3	5. 108256291	1. 68704512
67	慶慰	10	2	9. 162907415	3. 026128166
24212	慧力	10	2	9. 162907415	3. 026128166
45403	繫心	10	3	5. 108256291	1. 68704512
28282	現在前	10	4	2. 231435537	0. 736950579
45862	事得	10	4	2. 231435537	0. 736950579
76469	周遍	10	2	9. 162907415	3. 026128166
15023	所餘	10	4	2. 231435537	0. 736950579
3153	助	10	3	5. 108256291	1. 68704512
76014	上下傍布	10	2	9. 162907415	3. 026128166
25572	上品	10	3	5. 108256291	1. 68704512
53853	心喜	10	4	2. 231435537	0. 736950579
3105	親教	10	3	5. 108256291	1. 68704512
5088	生長	10	3	5. 108256291	1. 68704512
38218	善哉	10	2	9. 162907415	3. 026128166
14241	他化自在天	10	3	5. 108256291	1. 68704512
18196	定生喜樂	10	2	9. 162907415	3. 026128166
18173	適悅	10	2	9. 162907415	3. 026128166
8295	等持	10	4	2. 231435537	0. 736950579
76680	難測	10	2	9. 162907415	3. 026128166
23836	如是相	10	2	9. 162907415	3. 026128166
11170	彼岸	10	2	9. 162907415	3. 026128166
35589	不恭敬	10	2	9. 162907415	3. 026128166
1871	不失	10	4	2. 231435537	0. 736950579
21803	法隨法行	10	2	9. 162907415	3. 026128166
76654	傍	10	2	9. 162907415	3. 026128166
22845	無所有	10	3	5. 108256291	1. 68704512
2509	無生	10	4	2. 231435537	0. 736950579
328	無慚	10	5	0	0
8392	無癡	10	3	5. 108256291	1. 68704512
3323	無餘	10	2	9. 162907415	3. 026128166
13120	名聞	10	2	9. 162907415	3. 026128166
4540	容	10	4	2. 231435537	0. 736950579
14192	欲愛	10	3	5. 108256291	1. 68704512
18226	離喜	10	2	9. 162907415	3. 026128166
1723	離欲	10	3	5. 108256291	1. 68704512
15567	老	10	4	2. 231435537	0. 736950579
4014	六界	10	4	2. 231435537	0. 736950579
38011	乖離	10	2	9. 162907415	3. 026128166
5233	傲	10	3	5. 108256291	1. 68704512
5181	嗅	10	3	5. 108256291	1. 68704512
5966	姪	10	3	5. 108256291	1. 68704512
18637	數數	10	2	9. 162907415	3. 026128166
967	觸爲縁	10	5	0	0

52254	詔	10	4	2. 231435537	0. 736950579
76229	隨取	10	2	9. 162907415	3. 026128166
19678	靜	10	3	5. 108256291	1. 68704512
12194	鬘	10	2	9. 162907415	3. 026128166
9670	惟	9	3	4. 597430662	1. 633224268
3107	軌範	9	2	8. 246616673	2. 9295873
150	教導	9	2	8. 246616673	2. 9295873
29425	見集	9	4	2. 008291983	0. 713440059
12781	故思	9	4	2. 008291983	0. 713440059
20235	五根	9	5	0	0
11547	五順下分結	9	2	8. 246616673	2. 9295873
34647	五法	9	4	2. 008291983	0. 713440059
368	合	9	3	4. 597430662	1. 633224268
23765	根本	9	3	4. 597430662	1. 633224268
8352	三種	9	4	2. 008291983	0. 713440059
2735	四大種	9	3	4. 597430662	1. 633224268
18174	充滿	9	2	8. 246616673	2. 9295873
5395	所愛	9	3	4. 597430662	1. 633224268
4856	諸佛	9	2	8. 246616673	2. 9295873
21478	審	9	2	8. 246616673	2. 9295873
8285	心住	9	5	0	0
6891	正思惟	9	3	4. 597430662	1. 633224268
21372	正信	9	2	8. 246616673	2. 9295873
53834	生喜	9	2	8. 246616673	2. 9295873
22292	聖種	9	3	4. 597430662	1. 633224268
34477	退	9	3	4. 597430662	1. 633224268
18750	第三靜慮	9	3	4. 597430662	1. 633224268
18545	第二靜慮	9	3	4. 597430662	1. 633224268
24211	定力	9	2	8. 246616673	2. 9295873
31747	反詰	9	2	8. 246616673	2. 9295873
6306	不可欣	9	2	8. 246616673	2. 9295873
16565	不如實知	9	2	8. 246616673	2. 9295873
50149	不忍	9	5	0	0
38223	聞捨慧	9	2	8. 246616673	2. 9295873
18171	遍滋潤	9	2	8. 246616673	2. 9295873
18169	遍適悅	9	2	8. 246616673	2. 9295873
18245	遍淨天	9	4	2. 008291983	0. 713440059
6401	母	9	3	4. 597430662	1. 633224268
8163	法觀	9	2	8. 246616673	2. 9295873
5683	無罪	9	4	2. 008291983	0. 713440059
8616	無明漏	9	4	2. 008291983	0. 713440059
2536	無愧	9	4	2. 008291983	0. 713440059
4620	有樂	9	2	8. 246616673	2. 9295873
743	有爲	9	4	2. 008291983	0. 713440059
12927	欲有	9	4	2. 008291983	0. 713440059
26294	離法	9	3	4. 597430662	1. 633224268
2851	老死	9	2	8. 246616673	2. 9295873
19525	專	9	3	4. 597430662	1. 633224268
22912	已想	9	4	2. 008291983	0. 713440059
19846	晝	9	2	8. 246616673	2. 9295873
22911	當想	9	3	4. 597430662	1. 633224268

8847	癰	9	3	4. 597430662	1. 633224268
13180	聚落	9	2	8. 246616673	2. 9295873
13628	藏護	9	2	8. 246616673	2. 9295873
2515	釋	9	3	4. 597430662	1. 633224268
24177	靜妙離	9	3	4. 597430662	1. 633224268
22273	&M-041070;&M-119600;南	8	3	4. 086605033	1. 573057674
278	&M-308280;芻衆	8	2	7. 330325932	2. 821663793
33039	愛語	8	2	7. 330325932	2. 821663793
11108	一切法	8	5	0	0
19354	永盡	8	2	7. 330325932	2. 821663793
5300	怨	8	5	0	0
12	縁起	8	2	7. 330325932	2. 821663793
53923	音聲	8	2	7. 330325932	2. 821663793
63417	伽他	8	2	7. 330325932	2. 821663793
58611	眼觸	8	5	0	0
43695	眼觸所生	8	4	1. 785148429	0. 687157534
3382	機點	8	3	4. 086605033	1. 573057674
2657	具見	8	3	4. 086605033	1. 573057674
8816	堅著	8	2	7. 330325932	2. 821663793
8901	現爲過患	8	2	7. 330325932	2. 821663793
12818	五種	8	4	1. 785148429	0. 687157534
2728	行蘊	8	3	4. 086605033	1. 573057674
6405	作證	8	4	1. 785148429	0. 687157534
17513	四無量	8	3	4. 086605033	1. 573057674
19089	事業	8	3	4. 086605033	1. 573057674
10002	慈心定	8	2	7. 330325932	2. 821663793
2727	識蘊	8	3	4. 086605033	1. 573057674
2726	受蘊	8	4	1. 785148429	0. 687157534
11539	樹下	8	2	7. 330325932	2. 821663793
15776	修梵行	8	2	7. 330325932	2. 821663793
59764	住捨	8	2	7. 330325932	2. 821663793
4414	所斷	8	4	1. 785148429	0. 687157534
14376	勝劣	8	2	7. 330325932	2. 821663793
42699	色界受	8	3	4. 086605033	1. 573057674
14803	色取蘊	8	3	4. 086605033	1. 573057674
9801	心不相應行	8	4	1. 785148429	0. 687157534
36483	多諸	8	2	7. 330325932	2. 821663793
3062	恥	8	2	7. 330325932	2. 821663793
135	到	8	2	7. 330325932	2. 821663793
70935	道路	8	2	7. 330325932	2. 821663793
13343	肉	8	2	7. 330325932	2. 821663793
53221	如是慧	8	2	7. 330325932	2. 821663793
4117	如是種	8	2	7. 330325932	2. 821663793
25438	八解脫	8	3	4. 086605033	1. 573057674
70072	八種	8	4	1. 785148429	0. 687157534
10226	悲心定	8	2	7. 330325932	2. 821663793
9112	皮	8	2	7. 330325932	2. 821663793
37296	不見言見	8	2	7. 330325932	2. 821663793
37289	不知言知	8	2	7. 330325932	2. 821663793
70187	報	8	2	7. 330325932	2. 821663793
11423	暴惡	8	3	4. 086605033	1. 573057674

42709	無色界受	8	3	4.086605033	1.573057674
9031	無明軛	8	3	4.086605033	1.573057674
7730	無容	8	2	7.330325932	2.821663793
7729	無處	8	3	4.086605033	1.573057674
11345	名意	8	4	1.785148429	0.687157534
41737	名想	8	3	4.086605033	1.573057674
4871	名流	8	2	7.330325932	2.821663793
4036	離界	8	3	4.086605033	1.573057674
19166	離欲惡不善法	8	2	7.330325932	2.821663793
46654	陵辱	8	2	7.330325932	2.821663793
20522	令他知	8	2	7.330325932	2.821663793
33141	勸	8	3	4.086605033	1.573057674
15894	壞苦	8	3	4.086605033	1.573057674
2545	惡友	8	2	7.330325932	2.821663793
3141	應時	8	2	7.330325932	2.821663793
24526	應捨	8	2	7.330325932	2.821663793
19935	殷重	8	2	7.330325932	2.821663793
11484	發生	8	3	4.086605033	1.573057674
8124	盡離	8	2	7.330325932	2.821663793
3377	聰叡	8	4	1.785148429	0.687157534
23763	證智相應	8	2	7.330325932	2.821663793
23848	隨法行	8	4	1.785148429	0.687157534
4685	醫藥	8	2	7.330325932	2.821663793
8738	頌	8	5	0	0
12173	髮	8	2	7.330325932	2.821663793
21510	&M-108120;沈	7	3	3.575779404	1.504846416
7487	阿羅漢果	7	4	1.562004876	0.657360864
33905	或時	7	2	6.41403519	2.699310213
15976	異熟果	7	3	3.575779404	1.504846416
6544	可欣	7	2	6.41403519	2.699310213
38719	開	7	3	3.575779404	1.504846416
9513	近尋求	7	2	6.41403519	2.699310213
17132	苦行	7	2	6.41403519	2.699310213
31798	苦集滅道	7	4	1.562004876	0.657360864
22484	堅住	7	4	1.562004876	0.657360864
22057	賢聖	7	2	6.41403519	2.699310213
4834	現法	7	3	3.575779404	1.504846416
23925	此戒	7	2	6.41403519	2.699310213
11463	恨	7	4	1.562004876	0.657360864
16747	妻	7	2	6.41403519	2.699310213
48348	策勵	7	2	6.41403519	2.699310213
5956	暫時	7	2	6.41403519	2.699310213
5867	四大種所造	7	3	3.575779404	1.504846416
7058	自他	7	2	6.41403519	2.699310213
15818	受所攝	7	4	1.562004876	0.657360864
26363	所覺	7	2	6.41403519	2.699310213
48033	諸事	7	2	6.41403519	2.699310213
3150	常委	7	2	6.41403519	2.699310213
23764	信性	7	4	1.562004876	0.657360864
4780	心明記性	7	3	3.575779404	1.504846416
4532	設	7	3	3.575779404	1.504846416

5426	其相	7	2	6.41403519	2.699310213
33847	他害	7	2	6.41403519	2.699310213
21385	大衆	7	3	3.575779404	1.504846416
13208	男	7	3	3.575779404	1.504846416
8555	智見	7	3	3.575779404	1.504846416
416	弟子	7	3	3.575779404	1.504846416
19375	天眼	7	3	3.575779404	1.504846416
17219	等思	7	4	1.562004876	0.657360864
4500	等觸	7	4	1.562004876	0.657360864
36910	念力	7	2	6.41403519	2.699310213
9695	能證涅槃	7	2	6.41403519	2.699310213
9395	白法	7	3	3.575779404	1.504846416
48821	犯戒	7	2	6.41403519	2.699310213
25713	煩惱	7	5	0	0
681	彼彼聚	7	2	6.41403519	2.699310213
16091	悲	7	3	3.575779404	1.504846416
768	非恒	7	2	6.41403519	2.699310213
20796	微妙	7	2	6.41403519	2.699310213
15097	不還	7	4	1.562004876	0.657360864
2677	不喜足	7	2	6.41403519	2.699310213
45448	不施	7	2	6.41403519	2.699310213
32401	不成就	7	4	1.562004876	0.657360864
12703	不定	7	4	1.562004876	0.657360864
38669	不實	7	2	6.41403519	2.699310213
6402	父	7	2	6.41403519	2.699310213
7590	復有一類	7	3	3.575779404	1.504846416
36789	凡	7	2	6.41403519	2.699310213
75301	無想	7	4	1.562004876	0.657360864
58475	名眼	7	5	0	0
41500	名知	7	2	6.41403519	2.699310213
39469	明了	7	2	6.41403519	2.699310213
9763	滅道	7	4	1.562004876	0.657360864
252	夜分	7	3	3.575779404	1.504846416
29897	有身見	7	5	0	0
72844	有對想	7	3	3.575779404	1.504846416
8809	欲求	7	2	6.41403519	2.699310213
6257	欲邪行	7	3	3.575779404	1.504846416
8618	欲漏	7	4	1.562004876	0.657360864
8879	欲爲損害	7	3	3.575779404	1.504846416
33063	舒	7	2	6.41403519	2.699310213
9724	勞倦	7	2	6.41403519	2.699310213
2692	奢摩他	7	2	6.41403519	2.699310213
37509	已見	7	3	3.575779404	1.504846416
117	并	7	4	1.562004876	0.657360864
4694	惠	7	2	6.41403519	2.699310213
20076	梵志	7	3	3.575779404	1.504846416
17674	樂變化天	7	3	3.575779404	1.504846416
12798	飲諸酒	7	3	3.575779404	1.504846416
2993	羞	7	3	3.575779404	1.504846416
5870	聚身	7	2	6.41403519	2.699310213
9407	觸處	7	4	1.562004876	0.657360864

6082	貪愛	7	2	6.41403519	2.699310213
8807	貪生	7	2	6.41403519	2.699310213
8806	貪類	7	2	6.41403519	2.699310213
64693	隨信	7	4	1.562004876	0.657360864
36047	鬚髮	7	2	6.41403519	2.699310213
4513	虵	6	2	5.497744449	2.558063371
7424	一來果	6	4	1.338861322	0.622963133
23778	印可	6	2	5.497744449	2.558063371
798	緣已生	6	3	3.064953775	1.426102297
253	往還	6	2	5.497744449	2.558063371
18021	下劣	6	3	3.064953775	1.426102297
35205	下賤	6	3	3.064953775	1.426102297
12751	何事	6	3	3.064953775	1.426102297
60522	我慢	6	3	3.064953775	1.426102297
4510	寒	6	2	5.497744449	2.558063371
58584	眼爲増上	6	5	0	0
63246	宮殿	6	2	5.497744449	2.558063371
16839	居家	6	2	5.497744449	2.558063371
9519	極顯了	6	2	5.497744449	2.558063371
14177	苦性	6	3	3.064953775	1.426102297
9619	賢貴	6	2	5.497744449	2.558063371
9518	現前顯了	6	2	5.497744449	2.558063371
37442	言論	6	3	3.064953775	1.426102297
17208	語律儀	6	2	5.497744449	2.558063371
11105	更	6	3	3.064953775	1.426102297
16742	作使	6	2	5.497744449	2.558063371
8342	三明	6	3	3.064953775	1.426102297
30421	四識	6	5	0	0
9522	思惟分別	6	2	5.497744449	2.558063371
33849	自害	6	2	5.497744449	2.558063371
2880	自在者	6	2	5.497744449	2.558063371
14811	識取蘊	6	3	3.064953775	1.426102297
9769	捨心定	6	2	5.497744449	2.558063371
9633	受持此法	6	2	5.497744449	2.558063371
16095	愁	6	3	3.064953775	1.426102297
75937	十法	6	2	5.497744449	2.558063371
19170	初靜慮具足住	6	2	5.497744449	2.558063371
74634	所觀	6	3	3.064953775	1.426102297
1258	諸觸	6	5	0	0
58575	色爲緣生眼識	6	4	1.338861322	0.622963133
58583	色爲所緣	6	4	1.338861322	0.622963133
1131	心意識	6	3	3.064953775	1.426102297
15821	心樂	6	3	3.064953775	1.426102297
25181	辛楚	6	2	5.497744449	2.558063371
45837	人趣	6	4	1.338861322	0.622963133
61855	正業	6	3	3.064953775	1.426102297
61854	正語	6	3	3.064953775	1.426102297
6395	正行	6	2	5.497744449	2.558063371
46516	正法所	6	2	5.497744449	2.558063371
61853	正命	6	3	3.064953775	1.426102297
22064	生地獄中	6	2	5.497744449	2.558063371

8843	鮮白	6	2	5. 497744449	2. 558063371
3635	善思惟	6	2	5. 497744449	2. 558063371
6762	相状	6	2	5. 497744449	2. 558063371
33743	大海	6	2	5. 497744449	2. 558063371
401	脱	6	4	1. 338861322	0. 622963133
16093	歎	6	3	3. 064953775	1. 426102297
4450	調順	6	2	5. 497744449	2. 558063371
30755	鳥	6	2	5. 497744449	2. 558063371
36510	剃除	6	2	5. 497744449	2. 558063371
19467	天人	6	3	3. 064953775	1. 426102297
16740	奴婢	6	2	5. 497744449	2. 558063371
66422	徳	6	4	1. 338861322	0. 622963133
2514	二十	6	4	1. 338861322	0. 622963133
52477	如是行	6	3	3. 064953775	1. 426102297
53802	如如	6	2	5. 497744449	2. 558063371
20229	八聖道支	6	4	1. 338861322	0. 622963133
26295	不遠	6	2	5. 497744449	2. 558063371
6300	不可喜	6	2	5. 497744449	2. 558063371
36720	不苦	6	3	3. 064953775	1. 426102297
48158	不行	6	3	3. 064953775	1. 426102297
66981	不思惟種種想	6	3	3. 064953775	1. 426102297
10270	不淨	6	3	3. 064953775	1. 426102297
16642	父母	6	2	5. 497744449	2. 558063371
15817	平等受	6	4	1. 338861322	0. 622963133
9512	遍尋求	6	4	1. 338861322	0. 622963133
10512	遍知	6	4	1. 338861322	0. 622963133
12380	法性	6	4	1. 338861322	0. 622963133
14220	法中	6	4	1. 338861322	0. 622963133
14570	魔	6	2	5. 497744449	2. 558063371
51061	無違	6	2	5. 497744449	2. 558063371
49837	無色貪	6	5	0	0
23620	無量門	6	2	5. 497744449	2. 558063371
19249	無學慧	6	3	3. 064953775	1. 426102297
17206	命清淨	6	2	5. 497744449	2. 558063371
6085	迷悶	6	3	3. 064953775	1. 426102297
39566	離蓋	6	2	5. 497744449	2. 558063371
31799	和敬	6	2	5. 497744449	2. 558063371
23753	佛薄伽梵	6	2	5. 497744449	2. 558063371
37365	刹帝利衆	6	2	5. 497744449	2. 558063371
63924	毀犯	6	2	5. 497744449	2. 558063371
8900	已爲過患	6	2	5. 497744449	2. 558063371
12841	恣	6	2	5. 497744449	2. 558063371
9226	懷	6	5	0	0
9523	搆畫	6	3	3. 064953775	1. 426102297
1357	變壞	6	3	3. 064953775	1. 426102297
34579	爲彼	6	3	3. 064953775	1. 426102297
8899	當爲過患	6	2	5. 497744449	2. 558063371
329	號	6	2	5. 497744449	2. 558063371
2784	觀見	6	5	0	0
374	迴	6	2	5. 497744449	2. 558063371
23170	隨得	6	2	5. 497744449	2. 558063371

2871	隨屬	6	4	1. 338861322	0. 622963133
5320	&M-112010;	5	4	1. 115717768	0. 582279253
19911	愛盡	5	2	4. 581453707	2. 391003815
4645	安樂住	5	2	4. 581453707	2. 391003815
43698	意觸	5	4	1. 115717768	0. 582279253
11590	雲	5	3	2. 554128146	1. 332967772
3122	可信	5	2	4. 581453707	2. 391003815
4511	蚊	5	2	4. 581453707	2. 391003815
4028	害界	5	4	1. 115717768	0. 582279253
46270	蓋心	5	2	4. 581453707	2. 391003815
22338	眼觸所生受	5	5	0	0
60198	喜心定	5	2	4. 581453707	2. 391003815
268	去	5	2	4. 581453707	2. 391003815
30554	魚	5	3	2. 554128146	1. 332967772
3151	教誨	5	2	4. 581453707	2. 391003815
18215	極光淨天	5	3	2. 554128146	1. 332967772
8890	極爲過患	5	2	4. 581453707	2. 391003815
23619	苦真是苦	5	2	4. 581453707	2. 391003815
21795	愚	5	3	2. 554128146	1. 332967772
16553	愚夫	5	3	2. 554128146	1. 332967772
23716	契經	5	3	2. 554128146	1. 332967772
16295	慧根	5	4	1. 115717768	0. 582279253
56596	見苦	5	4	1. 115717768	0. 582279253
56594	見道	5	4	1. 115717768	0. 582279253
56593	見滅	5	4	1. 115717768	0. 582279253
23773	現前信性	5	2	4. 581453707	2. 391003815
11664	現法中	5	3	2. 554128146	1. 332967772
37659	言我已見	5	2	4. 581453707	2. 391003815
34769	言詞	5	3	2. 554128146	1. 332967772
20001	垢	5	3	2. 554128146	1. 332967772
12489	工巧	5	3	2. 554128146	1. 332967772
31797	行隨法行	5	3	2. 554128146	1. 332967772
36484	在家	5	2	4. 581453707	2. 391003815
12445	財位	5	3	2. 554128146	1. 332967772
37299	財利	5	2	4. 581453707	2. 391003815
8763	三不善根	5	4	1. 115717768	0. 582279253
8632	三漏	5	3	2. 554128146	1. 332967772
58651	三和合	5	5	0	0
5674	暫住	5	2	4. 581453707	2. 391003815
29899	四見	5	4	1. 115717768	0. 582279253
20231	四念住	5	4	1. 115717768	0. 582279253
60786	嫉	5	5	0	0
4509	蛇	5	2	4. 581453707	2. 391003815
25614	寂靜行	5	2	4. 581453707	2. 391003815
13346	酒	5	3	2. 554128146	1. 332967772
22312	受念住	5	4	1. 115717768	0. 582279253
489	集法	5	3	2. 554128146	1. 332967772
23618	集真是集	5	2	4. 581453707	2. 391003815
8217	出世	5	2	4. 581453707	2. 391003815
33583	出生	5	2	4. 581453707	2. 391003815
344	所知	5	4	1. 115717768	0. 582279253

52887	所飲	5	2	4. 581453707	2. 391003815
12625	諸漏永盡	5	2	4. 581453707	2. 391003815
33365	助伴	5	3	2. 554128146	1. 332967772
9034	勝慧	5	3	2. 554128146	1. 332967772
7573	勝利	5	2	4. 581453707	2. 391003815
48136	少欲	5	3	2. 554128146	1. 332967772
46269	障心	5	2	4. 581453707	2. 391003815
25894	常作	5	4	1. 115717768	0. 582279253
67092	色身	5	2	4. 581453707	2. 391003815
25198	辱	5	2	4. 581453707	2. 391003815
22311	心念住	5	4	1. 115717768	0. 582279253
22310	身念住	5	4	1. 115717768	0. 582279253
17207	身律儀	5	2	4. 581453707	2. 391003815
65252	正勤	5	2	4. 581453707	2. 391003815
16592	正等覺	5	3	2. 554128146	1. 332967772
23734	聖所愛戒	5	3	2. 554128146	1. 332967772
31800	聖諦	5	4	1. 115717768	0. 582279253
372	前後	5	2	4. 581453707	2. 391003815
6126	善知	5	2	4. 581453707	2. 391003815
8892	相違	5	3	2. 554128146	1. 332967772
589	尊	5	4	1. 115717768	0. 582279253
30764	暖	5	3	2. 554128146	1. 332967772
24411	池	5	3	2. 554128146	1. 332967772
23200	貯積	5	2	4. 581453707	2. 391003815
34768	調善	5	3	2. 554128146	1. 332967772
57094	弟子衆	5	2	4. 581453707	2. 391003815
50901	適意	5	3	2. 554128146	1. 332967772
24240	天魔	5	3	2. 554128146	1. 332967772
11842	都	5	3	2. 554128146	1. 332967772
411	刀	5	2	4. 581453707	2. 391003815
72838	等超越	5	2	4. 581453707	2. 391003815
23676	等攝	5	2	4. 581453707	2. 391003815
23622	道真是道	5	2	4. 581453707	2. 391003815
67008	入無所有	5	3	2. 554128146	1. 332967772
306	如理作意	5	2	4. 581453707	2. 391003815
21666	熱惱	5	4	1. 115717768	0. 582279253
9626	能障涅槃	5	2	4. 581453707	2. 391003815
11450	膿	5	2	4. 581453707	2. 391003815
46839	農夫	5	2	4. 581453707	2. 391003815
34171	婆羅&M-221290;斯	5	3	2. 554128146	1. 332967772
9752	彼道	5	3	2. 554128146	1. 332967772
7576	誹謗	5	3	2. 554128146	1. 332967772
13232	非沙門	5	2	4. 581453707	2. 391003815
485	毘奈耶	5	2	4. 581453707	2. 391003815
7422	不還果	5	4	1. 115717768	0. 582279253
45449	不棄	5	2	4. 581453707	2. 391003815
15805	不苦不樂受	5	5	0	0
11825	不能了	5	3	2. 554128146	1. 332967772
5410	不平等	5	2	4. 581453707	2. 391003815
45446	不惠	5	2	4. 581453707	2. 391003815
12779	不與	5	4	1. 115717768	0. 582279253

46268	覆心	5	2	4. 581453707	2. 391003815
46267	蔽心	5	2	4. 581453707	2. 391003815
38945	保	5	2	4. 581453707	2. 391003815
22318	法念住	5	4	1. 115717768	0. 582279253
6984	未生者	5	2	4. 581453707	2. 391003815
50634	妙樂	5	2	4. 581453707	2. 391003815
3691	無作	5	3	2. 554128146	1. 332967772
67007	無所有處具足住	5	4	1. 115717768	0. 582279253
66992	無邊識	5	4	1. 115717768	0. 582279253
66971	滅有對想	5	3	2. 554128146	1. 332967772
23616	滅真是滅	5	2	4. 581453707	2. 391003815
15625	毛	5	3	2. 554128146	1. 332967772
468	有依	5	2	4. 581453707	2. 391003815
8889	欲爲過患	5	2	4. 581453707	2. 391003815
20010	輪	5	3	2. 554128146	1. 332967772
52281	冷	5	3	2. 554128146	1. 332967772
19250	學慧	5	3	2. 554128146	1. 332967772
1073	已思	5	4	1. 115717768	0. 582279253
42002	已失	5	2	4. 581453707	2. 391003815
6983	已生者	5	2	4. 581453707	2. 391003815
37508	已聞	5	2	4. 581453707	2. 391003815
16172	恃	5	2	4. 581453707	2. 391003815
4966	擇法	5	4	1. 115717768	0. 582279253
23632	樂聞	5	2	4. 581453707	2. 391003815
8888	樂爲過患	5	2	4. 581453707	2. 391003815
23644	樂觸	5	2	4. 581453707	2. 391003815
46266	纏心	5	3	2. 554128146	1. 332967772
4964	輕安	5	4	1. 115717768	0. 582279253
30629	酥	5	2	4. 581453707	2. 391003815
46264	隱心	5	2	4. 581453707	2. 391003815
42417	顯聚	5	2	4. 581453707	2. 391003815
42416	顯蘊	5	2	4. 581453707	2. 391003815
46225	&M-108120;沈睡眠蓋	4	3	2. 043302516	1. 218980326
23779	愛慕	4	2	3. 665162966	2. 186539443
14378	依定	4	3	2. 043302516	1. 218980326
25032	雨	4	2	3. 665162966	2. 186539443
24539	永滅	4	2	3. 665162966	2. 186539443
36601	下至	4	2	3. 665162966	2. 186539443
25563	下品	4	2	3. 665162966	2. 186539443
37915	可愛色	4	2	3. 665162966	2. 186539443
2583	界善巧	4	2	3. 665162966	2. 186539443
13196	外道	4	3	2. 043302516	1. 218980326
3994	眼界	4	4	0. 892574215	0. 532486207
43051	眼觸所生想	4	5	0	0
12650	棄	4	3	2. 043302516	1. 218980326
46001	鬼界	4	3	2. 043302516	1. 218980326
46236	疑蓋	4	3	2. 043302516	1. 218980326
50718	救護	4	2	3. 665162966	2. 186539443
2729	虛空	4	4	0. 892574215	0. 532486207
64768	教授	4	2	3. 665162966	2. 186539443
53211	極簡擇	4	4	0. 892574215	0. 532486207

25147	筋	4	2	3.665162966	2.186539443
54621	句身	4	3	2.043302516	1.218980326
15909	苦苦	4	3	2.043302516	1.218980326
14852	苦法	4	4	0.892574215	0.532486207
14375	空無邊處天	4	4	0.892574215	0.532486207
8887	現瞋	4	2	3.665162966	2.186539443
37673	言我不見	4	2	3.665162966	2.186539443
37607	言我已聞	4	2	3.665162966	2.186539443
20234	五力	4	3	2.043302516	1.218980326
76	互	4	3	2.043302516	1.218980326
46639	護念	4	2	3.665162966	2.186539443
7450	此等	4	3	2.043302516	1.218980326
37367	沙門衆	4	2	3.665162966	2.186539443
23216	策勤	4	2	3.665162966	2.186539443
14155	三愛	4	2	3.665162966	2.186539443
320	山	4	2	3.665162966	2.186539443
274	暫	4	3	2.043302516	1.218980326
34810	四衆	4	2	3.665162966	2.186539443
20232	四神足	4	3	2.043302516	1.218980326
22305	四無色	4	3	2.043302516	1.218980326
1074	思類	4	3	2.043302516	1.218980326
2612	思擇力	4	2	3.665162966	2.186539443
4690	資具	4	2	3.665162966	2.186539443
4018	識界	4	3	2.043302516	1.218980326
1632	識爲緣	4	2	3.665162966	2.186539443
20230	七等覺支	4	4	0.892574215	0.532486207
8072	種類	4	4	0.892574215	0.532486207
34809	修善	4	3	2.043302516	1.218980326
46212	十二	4	5	0	0
15816	順樂受觸	4	3	2.043302516	1.218980326
36979	所依止	4	2	3.665162966	2.186539443
67487	所化	4	2	3.665162966	2.186539443
53067	所取	4	2	3.665162966	2.186539443
17893	諸天	4	3	2.043302516	1.218980326
3344	除滅	4	3	2.043302516	1.218980326
25846	勝分別慧	4	2	3.665162966	2.186539443
35853	杖	4	2	3.665162966	2.186539443
49822	色貪	4	5	0	0
64701	信勝解	4	4	0.892574215	0.532486207
62338	審諦	4	2	3.665162966	2.186539443
17217	心意業	4	2	3.665162966	2.186539443
15843	心苦	4	3	2.043302516	1.218980326
4449	心正直性	4	3	2.043302516	1.218980326
23776	心淨	4	2	3.665162966	2.186539443
15820	身樂	4	3	2.043302516	1.218980326
36487	塵	4	2	3.665162966	2.186539443
9657	尋思	4	3	2.043302516	1.218980326
52375	正盡苦	4	2	3.665162966	2.186539443
1577	生觸	4	2	3.665162966	2.186539443
246	宣	4	3	2.043302516	1.218980326
10832	前所說	4	2	3.665162966	2.186539443

57166	善修習	4	2	3. 665162966	2. 186539443
39073	善心	4	3	2. 043302516	1. 218980326
54427	善了	4	2	3. 665162966	2. 186539443
31480	僧衆	4	3	2. 043302516	1. 218980326
2725	想蘊	4	3	2. 043302516	1. 218980326
23743	相隨念諸佛	4	2	3. 665162966	2. 186539443
27877	相雜	4	2	3. 665162966	2. 186539443
21517	增上力	4	2	3. 665162966	2. 186539443
4516	奪命	4	2	3. 665162966	2. 186539443
4016	地界	4	3	2. 043302516	1. 218980326
26327	地獄中	4	2	3. 665162966	2. 186539443
22017	超過	4	3	2. 043302516	1. 218980326
6949	等隨觀	4	2	3. 665162966	2. 186539443
15581	頭痛	4	2	3. 665162966	2. 186539443
67387	同分	4	2	3. 665162966	2. 186539443
70066	道支	4	3	2. 043302516	1. 218980326
14990	道法	4	3	2. 043302516	1. 218980326
8812	內縛	4	2	3. 665162966	2. 186539443
19374	肉眼	4	2	3. 665162966	2. 186539443
14588	乳	4	2	3. 665162966	2. 186539443
66982	入無邊空空無邊處具足住	4	2	3. 665162966	2. 186539443
11532	如是寂靜	4	2	3. 665162966	2. 186539443
37366	婆羅門衆	4	2	3. 665162966	2. 186539443
9578	倍增	4	2	3. 665162966	2. 186539443
70006	八法	4	2	3. 665162966	2. 186539443
15686	彼彼有情	4	2	3. 665162966	2. 186539443
31488	非法	4	3	2. 043302516	1. 218980326
21890	百千	4	2	3. 665162966	2. 186539443
6308	不安隱	4	2	3. 665162966	2. 186539443
40099	不越	4	3	2. 043302516	1. 218980326
42730	不繫受	4	2	3. 665162966	2. 186539443
6005	不食	4	2	3. 665162966	2. 186539443
6309	不正	4	4	0. 892574215	0. 532486207
37966	不善心	4	3	2. 043302516	1. 218980326
1870	不退	4	4	0. 892574215	0. 532486207
19351	不動	4	3	2. 043302516	1. 218980326
9630	不證涅槃	4	3	2. 043302516	1. 218980326
39648	不隱	4	2	3. 665162966	2. 186539443
54619	文身	4	3	2. 043302516	1. 218980326
8805	遍耽嗜	4	2	3. 665162966	2. 186539443
28910	遍盡	4	2	3. 665162966	2. 186539443
70211	菩提	4	2	3. 665162966	2. 186539443
11169	魔軍	4	2	3. 665162966	2. 186539443
72297	未調伏	4	2	3. 665162966	2. 186539443
72306	未滅	4	2	3. 665162966	2. 186539443
4034	無害界	4	3	2. 043302516	1. 218980326
26018	無間道	4	3	2. 043302516	1. 218980326
59311	無上法	4	3	2. 043302516	1. 218980326
9783	無想定	4	3	2. 043302516	1. 218980326
34645	無退	4	2	3. 665162966	2. 186539443
315	無動	4	2	3. 665162966	2. 186539443

2533	無有見	4	3	2. 043302516	1. 218980326
8348	無學死生智作證明	4	2	3. 665162966	2. 186539443
8347	無學宿住隨念智作證明	4	2	3. 665162966	2. 186539443
8351	無學漏盡智作證明	4	2	3. 665162966	2. 186539443
53104	無斷	4	2	3. 665162966	2. 186539443
9785	減定	4	4	0. 892574215	0. 532486207
14949	減法	4	3	2. 043302516	1. 218980326
57158	有勝解	4	2	3. 665162966	2. 186539443
17	遊	4	2	3. 665162966	2. 186539443
42697	欲界受	4	3	2. 043302516	1. 218980326
8880	欲爲擾惱	4	2	3. 665162966	2. 186539443
48470	離減涅槃	4	2	3. 665162966	2. 186539443
16931	離癡	4	3	2. 043302516	1. 218980326
340	陵蔑	4	2	3. 665162966	2. 186539443
22345	六識身	4	5	0	0
22322	六受身	4	4	0. 892574215	0. 532486207
14362	處所	4	3	2. 043302516	1. 218980326
8886	已瞋	4	2	3. 665162966	2. 186539443
4025	恚界	4	4	0. 892574215	0. 532486207
37968	惡心	4	3	2. 043302516	1. 218980326
46233	掉舉惡作蓋	4	3	2. 043302516	1. 218980326
9735	變壞法	4	2	3. 665162966	2. 186539443
68536	樂居	4	2	3. 665162966	2. 186539443
23238	樂斷	4	3	2. 043302516	1. 218980326
63825	淨信心	4	2	3. 665162966	2. 186539443
16390	爲緣故	4	2	3. 665162966	2. 186539443
8885	當瞋	4	3	2. 043302516	1. 218980326
53373	盡苦	4	2	3. 665162966	2. 186539443
46227	瞋恚蓋	4	3	2. 043302516	1. 218980326
11443	纒	4	3	2. 043302516	1. 218980326
52908	羸	4	3	2. 043302516	1. 218980326
46613	聰慧	4	2	3. 665162966	2. 186539443
63810	聽受	4	2	3. 665162966	2. 186539443
38	舊	4	2	3. 665162966	2. 186539443
17135	藥	4	2	3. 665162966	2. 186539443
23425	證阿羅漢果	4	3	2. 043302516	1. 218980326
5073	貪憂	4	2	3. 665162966	2. 186539443
46226	貪欲蓋	4	3	2. 043302516	1. 218980326
989	隨護	4	3	2. 043302516	1. 218980326
23230	隨得臥具	4	2	3. 665162966	2. 186539443
23223	隨得飲食	4	2	3. 665162966	2. 186539443
29896	邊執見	4	5	0	0
26054	&M-108120;沈睡眠	3	3	1. 532476887	1. 072024949
23774	愛慕性	3	2	2. 748872224	1. 922939021
6077	以利求利	3	2	2. 748872224	1. 922939021
43058	意觸所生想	3	4	0. 669430661	0. 468291806
31667	衣鉢	3	3	1. 532476887	1. 072024949
29535	一於	3	2	2. 748872224	1. 922939021
1829	一切種	3	3	1. 532476887	1. 072024949
15098	一來	3	3	1. 532476887	1. 072024949
53378	因故	3	4	0. 669430661	0. 468291806

14655	影	3	4	0.669430661	0.468291806
14235	下從	3	2	2.748872224	1.922939021
9605	下賤者	3	2	2.748872224	1.922939021
24869	河	3	2	2.748872224	1.922939021
4020	火界	3	3	1.532476887	1.072024949
29929	我語取	3	4	0.669430661	0.468291806
29999	戒禁	3	2	2.748872224	1.922939021
41609	蓋	3	3	1.532476887	1.072024949
11712	角	3	2	2.748872224	1.922939021
47894	渴	3	2	2.748872224	1.922939021
13517	褐	3	2	2.748872224	1.922939021
16698	汗	3	2	2.748872224	1.922939021
34471	還生	3	3	1.532476887	1.072024949
58738	眼觸種類	3	3	1.532476887	1.072024949
58844	眼觸所生思	3	5	0	0
58731	眼觸爲因	3	4	0.669430661	0.468291806
3155	宜	3	2	2.748872224	1.922939021
37231	虚誑	3	2	2.748872224	1.922939021
81954	橋梁	3	3	1.532476887	1.072024949
6072	矯妄	3	2	2.748872224	1.922939021
81934	極遠離	3	2	2.748872224	1.922939021
22631	勤三摩地	3	3	1.532476887	1.072024949
81933	近遠離	3	2	2.748872224	1.922939021
26727	俱生	3	4	0.669430661	0.468291806
8846	苦根	3	4	0.669430661	0.468291806
25547	苦速通行	3	3	1.532476887	1.072024949
25546	苦遲通行	3	3	1.532476887	1.072024949
6081	見過患	3	2	2.748872224	1.922939021
29922	見取	3	5	0	0
4412	見所斷	3	4	0.669430661	0.468291806
20787	現見	3	2	2.748872224	1.922939021
22910	現前等想	3	3	1.532476887	1.072024949
6070	現相	3	2	2.748872224	1.922939021
25827	現法樂住	3	3	1.532476887	1.072024949
277	吾	3	2	2.748872224	1.922939021
74934	光明	3	3	1.532476887	1.072024949
49408	此界	3	2	2.748872224	1.922939021
30855	沙	3	3	1.532476887	1.072024949
58243	三十	3	5	0	0
62704	三十三天	3	3	1.532476887	1.072024949
1341	四句	3	4	0.669430661	0.468291806
23486	四法跡	3	2	2.748872224	1.922939021
14346	四蘊	3	5	0	0
31489	師等	3	2	2.748872224	1.922939021
53474	思惟諸想	3	2	2.748872224	1.922939021
30612	枝	3	2	2.748872224	1.922939021
71722	資生	3	2	2.748872224	1.922939021
9107	自心	3	2	2.748872224	1.922939021
6404	自通達	3	2	2.748872224	1.922939021
9721	失壞法	3	2	2.748872224	1.922939021
15166	取爲緣	3	3	1.532476887	1.072024949

52330	殊勝	3	2	2. 748872224	1. 922939021
982	充悦	3	2	2. 748872224	1. 922939021
58311	十五	3	5	0	0
4451	柔軟	3	2	2. 748872224	1. 922939021
5277	重擔	3	2	2. 748872224	1. 922939021
11242	出息	3	2	2. 748872224	1. 922939021
15840	順苦受觸	3	3	1. 532476887	1. 072024949
66389	所&M-042990;	3	2	2. 748872224	1. 922939021
81949	所制約	3	2	2. 748872224	1. 922939021
46241	諸欲境	3	2	2. 748872224	1. 922939021
81931	勝遠離	3	2	2. 748872224	1. 922939021
16838	承事	3	3	1. 532476887	1. 072024949
14242	上至	3	2	2. 748872224	1. 922939021
15158	色有	3	4	0. 669430661	0. 468291806
10595	色處	3	4	0. 669430661	0. 468291806
1565	色爲縁	3	4	0. 669430661	0. 468291806
41635	色蘊	3	3	1. 532476887	1. 072024949
22638	心三摩地	3	3	1. 532476887	1. 072024949
65969	心散亂	3	2	2. 748872224	1. 922939021
3659	心捨	3	4	0. 669430661	0. 468291806
6173	心受	3	3	1. 532476887	1. 072024949
23777	心澄	3	2	2. 748872224	1. 922939021
16378	心熱	3	2	2. 748872224	1. 922939021
59911	心平等性	3	3	1. 532476887	1. 072024949
50806	疹疾	3	2	2. 748872224	1. 922939021
23511	親近善士	3	2	2. 748872224	1. 922939021
15842	身苦	3	4	0. 669430661	0. 468291806
5861	身根	3	3	1. 532476887	1. 072024949
58565	身識	3	5	0	0
21501	身心輕安	3	2	2. 748872224	1. 922939021
31683	身命	3	2	2. 748872224	1. 922939021
10526	身證	3	4	0. 669430661	0. 468291806
9730	迅速	3	2	2. 748872224	1. 922939021
4017	水界	3	3	1. 532476887	1. 072024949
9729	衰朽	3	2	2. 748872224	1. 922939021
1495	頗	3	2	2. 748872224	1. 922939021
23759	世間解	3	2	2. 748872224	1. 922939021
17378	是離	3	4	0. 669430661	0. 468291806
22087	生於天中	3	2	2. 748872224	1. 922939021
365	絶	3	2	2. 748872224	1. 922939021
46347	染汚	3	5	0	0
9711	箭惱害	3	2	2. 748872224	1. 922939021
81953	船筏	3	3	1. 532476887	1. 072024949
6171	善事	3	2	2. 748872224	1. 922939021
23761	善逝	3	2	2. 748872224	1. 922939021
456	善説	3	3	1. 532476887	1. 072024949
17653	全	3	4	0. 669430661	0. 468291806
23726	僧證淨	3	3	1. 532476887	1. 072024949
53376	相故	3	3	1. 532476887	1. 072024949
9671	尊勝者	3	2	2. 748872224	1. 922939021
25180	他人	3	2	2. 748872224	1. 922939021

63657	多分	3	3	1. 532476887	1. 072024949
13807	多羅樹	3	2	2. 748872224	1. 922939021
32838	大果	3	2	2. 748872224	1. 922939021
47620	大名	3	2	2. 748872224	1. 922939021
22478	智作證	3	4	0. 669430661	0. 468291806
21673	智者内證	3	2	2. 748872224	1. 922939021
61245	智者稱讚	3	2	2. 748872224	1. 922939021
23757	調御士	3	2	2. 748872224	1. 922939021
25599	調伏行	3	2	2. 748872224	1. 922939021
56828	天衆	3	2	2. 748872224	1. 922939021
23756	天人師	3	2	2. 748872224	1. 922939021
19918	燈	3	3	1. 532476887	1. 072024949
30794	等類	3	2	2. 748872224	1. 922939021
53389	等盡	3	2	2. 748872224	1. 922939021
30926	二受	3	3	1. 532476887	1. 072024949
46436	二分	3	2	2. 748872224	1. 922939021
11288	入出	3	2	2. 748872224	1. 922939021
61246	如是戒	3	2	2. 748872224	1. 922939021
19821	如理行	3	2	2. 748872224	1. 922939021
3643	任持	3	2	2. 748872224	1. 922939021
9696	能引菩提	3	2	2. 748872224	1. 922939021
29983	能解脱	3	4	0. 669430661	0. 468291806
4701	能棄	3	2	2. 748872224	1. 922939021
55253	能疾	3	2	2. 748872224	1. 922939021
29969	能清淨	3	3	1. 532476887	1. 072024949
9688	能生通慧	3	2	2. 748872224	1. 922939021
29981	能超苦樂	3	3	1. 532476887	1. 072024949
9625	能滅智慧	3	2	2. 748872224	1. 922939021
9624	能爲俱害	3	2	2. 748872224	1. 922939021
9614	能爲自害	3	2	2. 748872224	1. 922939021
9613	能爲他害	3	2	2. 748872224	1. 922939021
4689	能隨	3	2	2. 748872224	1. 922939021
2655	破戒	3	2	2. 748872224	1. 922939021
406	白衣	3	3	1. 532476887	1. 072024949
58473	彼同分	3	4	0. 669430661	0. 468291806
9751	彼滅	3	3	1. 532476887	1. 072024949
4411	非所斷	3	4	0. 669430661	0. 468291806
14388	非想非非想處天	3	4	0. 669430661	0. 468291806
35864	非分	3	2	2. 748872224	1. 922939021
30357	非有非非有	3	2	2. 748872224	1. 922939021
14511	遍	3	4	0. 669430661	0. 468291806
9632	不引菩提	3	2	2. 748872224	1. 922939021
81957	不越性	3	2	2. 748872224	1. 922939021
9734	不可保信	3	2	2. 748872224	1. 922939021
48151	不恭敬聽	3	2	2. 748872224	1. 922939021
9687	不障涅槃	3	2	2. 748872224	1. 922939021
9631	不生通慧	3	2	2. 748872224	1. 922939021
9726	不停	3	2	2. 748872224	1. 922939021
1869	不破	3	2	2. 748872224	1. 922939021
81944	不犯	3	3	1. 532476887	1. 072024949
61203	不別	3	3	1. 532476887	1. 072024949

9677	不爲俱害	3	2	2. 748872224	1. 922939021
9676	不爲自害	3	2	2. 748872224	1. 922939021
9675	不爲他害	3	2	2. 748872224	1. 922939021
81951	不踰	3	2	2. 748872224	1. 922939021
81948	不踰性	3	2	2. 748872224	1. 922939021
4015	風界	3	3	1. 532476887	1. 072024949
265	聞法	3	2	2. 748872224	1. 922939021
3119	朋友	3	3	1. 532476887	1. 072024949
8980	法無知	3	2	2. 748872224	1. 922939021
23725	法證淨	3	3	1. 532476887	1. 072024949
16858	乏	3	2	2. 748872224	1. 922939021
17144	房舍	3	2	2. 748872224	1. 922939021
3142	磨瑩	3	2	2. 748872224	1. 922939021
36899	密護根門	3	2	2. 748872224	1. 922939021
14432	無愛	3	2	2. 748872224	1. 922939021
23755	無上丈夫	3	2	2. 748872224	1. 922939021
81941	無造	3	2	2. 748872224	1. 922939021
18370	無難	3	2	2. 748872224	1. 922939021
56716	無熱惱	3	2	2. 748872224	1. 922939021
29843	無明瀑流	3	4	0. 669430661	0. 468291806
4033	無悲界	3	3	1. 532476887	1. 072024949
18369	無艱	3	2	2. 748872224	1. 922939021
56023	無餘依般涅槃界	3	2	2. 748872224	1. 922939021
12869	名覺	3	2	2. 748872224	1. 922939021
1878	命根	3	4	0. 669430661	0. 468291806
23754	明行圓滿	3	2	2. 748872224	1. 922939021
4066	減界	3	3	1. 532476887	1. 072024949
9690	減智慧	3	2	2. 748872224	1. 922939021
53375	門故	3	2	2. 748872224	1. 922939021
30630	油	3	2	2. 748872224	1. 922939021
31550	有違	3	2	2. 748872224	1. 922939021
26590	有緣	3	4	0. 669430661	0. 468291806
37234	有虛誑語者	3	2	2. 748872224	1. 922939021
6057	有罪	3	4	0. 669430661	0. 468291806
172	踊躍	3	3	1. 532476887	1. 072024949
22623	欲三摩地	3	3	1. 532476887	1. 072024949
29920	欲取	3	4	0. 669430661	0. 468291806
18512	離苦	3	2	2. 748872224	1. 922939021
58586	了別	3	5	0	0
43052	六想身	3	4	0. 669430661	0. 468291806
157	佛所	3	2	2. 748872224	1. 922939021
57	佛世尊	3	2	2. 748872224	1. 922939021
23724	佛證淨	3	3	1. 532476887	1. 072024949
4166	傳	3	3	1. 532476887	1. 072024949
9616	呵厭	3	2	2. 748872224	1. 922939021
31644	國王	3	2	2. 748872224	1. 922939021
16158	已慢	3	3	1. 532476887	1. 072024949
10379	惡行已	3	2	2. 748872224	1. 922939021
5952	惱害	3	3	1. 532476887	1. 072024949
49306	應說	3	4	0. 669430661	0. 468291806
24525	變吐	3	2	2. 748872224	1. 922939021

20511	梵世	3	4	0.669430661	0.468291806
25554	樂速通行	3	3	1.532476887	1.072024949
25553	樂遲通行	3	3	1.532476887	1.072024949
81950	牆塹	3	2	2.748872224	1.922939021
35	塋飾	3	2	2.748872224	1.922939021
16157	當慢	3	3	1.532476887	1.072024949
15167	當有	3	2	2.748872224	1.922939021
9723	羸篤	3	2	2.748872224	1.922939021
23510	聽聞正法	3	2	2.748872224	1.922939021
22637	觀三摩地	3	3	1.532476887	1.072024949
6066	詭詐	3	2	2.748872224	1.922939021
11601	證不還果	3	3	1.532476887	1.072024949
109	豈	3	3	1.532476887	1.072024949
9722	轉動	3	2	2.748872224	1.922939021
20634	轉變	3	3	1.532476887	1.072024949
17799	隨意	3	2	2.748872224	1.922939021
70172	隨至	3	2	2.748872224	1.922939021
5383	體	3	3	1.532476887	1.072024949
73017	僂苦障	3	2	2.748872224	1.922939021
14679	&M-106610;求	2	3	1.021651258	0.864902977
54575	&M-112010;陳那	2	2	1.832581483	1.551415092
17326	&M-255610;羅	2	2	1.832581483	1.551415092
23214	安住古昔聖種	2	2	1.832581483	1.551415092
5009	以因	2	2	1.832581483	1.551415092
23789	以如是相隨念正法	2	2	1.832581483	1.551415092
17772	委	2	3	1.021651258	0.864902977
24863	威儀	2	3	1.021651258	0.864902977
46295	意極憤恚	2	2	1.832581483	1.551415092
4008	意識界	2	4	0.446287107	0.37781488
58865	意觸所生思	2	4	0.446287107	0.37781488
22339	意觸所生受	2	4	0.446287107	0.37781488
138	慰問	2	2	1.832581483	1.551415092
15819	謂樂受	2	3	1.021651258	0.864902977
10517	一切依	2	2	1.832581483	1.551415092
11202	一處	2	5	0	0
23800	引導	2	2	1.832581483	1.551415092
12680	園林	2	2	1.832581483	1.551415092
62164	解脫心	2	3	1.021651258	0.864902977
42595	外受	2	2	1.832581483	1.551415092
4452	滑性	2	3	1.021651258	0.864902977
19396	眼處	2	4	0.446287107	0.37781488
46254	希求	2	3	1.021651258	0.864902977
46432	起疑惑	2	2	1.832581483	1.551415092
66472	居士衆	2	2	1.832581483	1.551415092
52945	強盛	2	2	1.832581483	1.551415092
8893	極忿	2	4	0.446287107	0.37781488
3160	欣喜	2	4	0.446287107	0.37781488
14681	欣求	2	3	1.021651258	0.864902977
23799	近觀	2	2	1.832581483	1.551415092
65193	俱解脫	2	2	1.832581483	1.551415092
29012	俱害	2	2	1.832581483	1.551415092

65408	苦異熟果	2	2	1.832581483	1.551415092
9156	苦集	2	3	1.021651258	0.864902977
23537	具徳	2	2	1.832581483	1.551415092
4019	空界	2	3	1.021651258	0.864902977
7405	空無邊處定	2	2	1.832581483	1.551415092
36513	袈裟	2	2	1.832581483	1.551415092
23872	慧具足	2	2	1.832581483	1.551415092
6071	激磨	2	2	1.832581483	1.551415092
65100	見至	2	3	1.021651258	0.864902977
4074	現在界	2	2	1.832581483	1.551415092
21023	現觀邊	2	3	1.021651258	0.864902977
19521	言教	2	2	1.832581483	1.551415092
41616	五蓋	2	2	1.832581483	1.551415092
72807	五識身	2	4	0.446287107	0.37781488
41615	五趣	2	4	0.446287107	0.37781488
41612	五妙欲	2	2	1.832581483	1.551415092
57450	五妙欲境	2	2	1.832581483	1.551415092
8959	後際無知	2	2	1.832581483	1.551415092
4052	行界	2	3	1.021651258	0.864902977
37773	劫盜	2	2	1.832581483	1.551415092
29991	此禁	2	2	1.832581483	1.551415092
24544	此涅槃	2	2	1.832581483	1.551415092
64808	今者	2	2	1.832581483	1.551415092
54535	最上	2	2	1.832581483	1.551415092
113	哉	2	3	1.021651258	0.864902977
9222	栽&M-144570;	2	2	1.832581483	1.551415092
63667	三種惡行	2	3	1.021651258	0.864902977
14174	三受	2	3	1.021651258	0.864902977
8764	三善根	2	3	1.021651258	0.864902977
8773	三妙行	2	2	1.832581483	1.551415092
8772	三惡行	2	2	1.832581483	1.551415092
30422	四愛	2	2	1.832581483	1.551415092
22309	四沙門果	2	3	1.021651258	0.864902977
25528	四取	2	3	1.021651258	0.864902977
25526	四修定	2	3	1.021651258	0.864902977
22306	四聖種	2	3	1.021651258	0.864902977
22299	四聖諦	2	3	1.021651258	0.864902977
71812	四大王衆天	2	3	1.021651258	0.864902977
3538	四無色定	2	2	1.832581483	1.551415092
23485	四證淨	2	3	1.021651258	0.864902977
36294	支體	2	2	1.832581483	1.551415092
17514	慈悲	2	2	1.832581483	1.551415092
23647	耳根	2	3	1.021651258	0.864902977
42450	耳鼻舌身意觸所生受	2	4	0.446287107	0.37781488
62596	自戒	2	2	1.832581483	1.551415092
66431	自所有	2	2	1.832581483	1.551415092
65259	七道支	2	2	1.832581483	1.551415092
23838	質直行	2	2	1.832581483	1.551415092
59723	捨受	2	3	1.021651258	0.864902977
66357	捨相	2	2	1.832581483	1.551415092
49733	取戒禁	2	4	0.446287107	0.37781488

23195	受用時	2	2	1.832581483	1.551415092
52098	樹根	2	2	1.832581483	1.551415092
9493	衆苦	2	3	1.021651258	0.864902977
62648	衆中	2	2	1.832581483	1.551415092
3991	十八界	2	5	0	0
75995	十無學法	2	3	1.021651258	0.864902977
62266	十六	2	5	0	0
55510	循身觀	2	2	1.832581483	1.551415092
67628	初生	2	3	1.021651258	0.864902977
3324	所犯	2	2	1.832581483	1.551415092
26350	所嗅	2	3	1.021651258	0.864902977
72127	所觸	2	4	0.446287107	0.37781488
63815	所證	2	4	0.446287107	0.37781488
2925	諸罪中	2	3	1.021651258	0.864902977
39993	諸智者	2	2	1.832581483	1.551415092
17719	諸蘊	2	4	0.446287107	0.37781488
1389	除前相	2	2	1.832581483	1.551415092
37065	勝定	2	2	1.832581483	1.551415092
9393	勝妙法	2	2	1.832581483	1.551415092
11222	少分	2	3	1.021651258	0.864902977
4841	招	2	2	1.832581483	1.551415092
37793	照	2	3	1.021651258	0.864902977
9225	擾惱	2	3	1.021651258	0.864902977
3158	信受	2	2	1.832581483	1.551415092
19829	心慧	2	2	1.832581483	1.551415092
46332	心重性	2	2	1.832581483	1.551415092
11368	心所法	2	4	0.446287107	0.37781488
49292	心勝解	2	3	1.021651258	0.864902977
22393	心増上	2	3	1.021651258	0.864902977
46348	心中	2	3	1.021651258	0.864902977
62889	身安	2	2	1.832581483	1.551415092
50520	身語意妙行	2	2	1.832581483	1.551415092
46331	身重性	2	2	1.832581483	1.551415092
46340	睡眠	2	4	0.446287107	0.37781488
30910	頗勒囊那	2	2	1.832581483	1.551415092
23874	世所應供	2	2	1.832581483	1.551415092
3444	是説	2	2	1.832581483	1.551415092
36	制多	2	2	1.832581483	1.551415092
63245	星宿	2	2	1.832581483	1.551415092
6394	正至	2	2	1.832581483	1.551415092
71049	正爲	2	2	1.832581483	1.551415092
439	正覺	2	2	1.832581483	1.551415092
16617	清涼	2	2	1.832581483	1.551415092
64851	生苦	2	3	1.021651258	0.864902977
52878	生熟	2	2	1.832581483	1.551415092
55492	生欲	2	2	1.832581483	1.551415092
23180	生譏論	2	2	1.832581483	1.551415092
11705	石	2	2	1.832581483	1.551415092
58564	舌識	2	5	0	0
8957	前後際無知	2	2	1.832581483	1.551415092
8958	前際無知	2	2	1.832581483	1.551415092

61236	善究竟	2	2	1.832581483	1.551415092
92	善業	2	4	0.446287107	0.37781488
23545	善守	2	2	1.832581483	1.551415092
21663	善說現見	2	2	1.832581483	1.551415092
24901	測	2	2	1.832581483	1.551415092
11533	多修習	2	2	1.832581483	1.551415092
64724	多勝	2	3	1.021651258	0.864902977
52097	多羅頂	2	2	1.832581483	1.551415092
30520	大小	2	2	1.832581483	1.551415092
76198	大地	2	5	0	0
78065	大風	2	2	1.832581483	1.551415092
33802	託	2	2	1.832581483	1.551415092
37752	奪資財	2	2	1.832581483	1.551415092
9154	耽湏	2	2	1.832581483	1.551415092
8804	耽湏苦集	2	2	1.832581483	1.551415092
4084	中界	2	2	1.832581483	1.551415092
7499	中間	2	3	1.021651258	0.864902977
12220	頂	2	2	1.832581483	1.551415092
130	頂禮	2	3	1.021651258	0.864902977
34652	定根	2	4	0.446287107	0.37781488
17145	燈燭	2	2	1.832581483	1.551415092
37764	等護	2	2	1.832581483	1.551415092
76912	等思惟	2	2	1.832581483	1.551415092
53513	等想	2	4	0.446287107	0.37781488
37754	等覆	2	2	1.832581483	1.551415092
31930	等法	2	3	1.021651258	0.864902977
37763	等藏	2	2	1.832581483	1.551415092
30104	得久住	2	2	1.832581483	1.551415092
45957	鈍	2	3	1.021651258	0.864902977
26562	那落迦	2	3	1.021651258	0.864902977
42580	內受	2	2	1.832581483	1.551415092
55514	內身	2	2	1.832581483	1.551415092
46288	內懷	2	3	1.021651258	0.864902977
8878	內懷裁&M-144570;	2	2	1.832581483	1.551415092
4108	二界	2	3	1.021651258	0.864902977
14343	二處	2	4	0.446287107	0.37781488
52877	二藏	2	2	1.832581483	1.551415092
34605	能觸	2	4	0.446287107	0.37781488
2654	破見	2	2	1.832581483	1.551415092
13201	半擇迦	2	2	1.832581483	1.551415092
26935	非愛	2	2	1.832581483	1.551415092
46449	非現一趣	2	2	1.832581483	1.551415092
30258	非常非無常	2	2	1.832581483	1.551415092
27206	非不平等	2	2	1.832581483	1.551415092
30302	非有邊非無邊	2	2	1.832581483	1.551415092
4100	非學非無學界	2	2	1.832581483	1.551415092
58563	鼻識	2	5	0	0
4784	不遺	2	3	1.021651258	0.864902977
69129	不逆	2	2	1.832581483	1.551415092
4437	不強	2	2	1.832581483	1.551415092
8293	不散	2	4	0.446287107	0.37781488

72987	不思惟	2	2	1.832581483	1.551415092
23205	不自舉	2	2	1.832581483	1.551415092
4779	不失法性	2	2	1.832581483	1.551415092
5206	不寂靜	2	4	0.446287107	0.37781488
43409	不善想	2	3	1.021651258	0.864902977
15839	不平等受	2	4	0.446287107	0.37781488
4781	不漏	2	3	1.021651258	0.864902977
8292	不亂	2	4	0.446287107	0.37781488
48155	不樂受	2	2	1.832581483	1.551415092
33788	不缺	2	2	1.832581483	1.551415092
13207	婦	2	2	1.832581483	1.551415092
33526	普	2	2	1.832581483	1.551415092
17002	福田	2	3	1.021651258	0.864902977
35254	糞穢	2	2	1.832581483	1.551415092
34162	菩薩	2	2	1.832581483	1.551415092
17328	放逸處	2	3	1.021651258	0.864902977
82262	法門	2	2	1.832581483	1.551415092
45390	法慳	2	2	1.832581483	1.551415092
30247	亦常亦無常	2	2	1.832581483	1.551415092
30346	亦有亦非有	2	2	1.832581483	1.551415092
30291	亦有邊亦無邊	2	2	1.832581483	1.551415092
4083	妙界	2	2	1.832581483	1.551415092
4093	無記界	2	2	1.832581483	1.551415092
61238	無執	2	3	1.021651258	0.864902977
81	無上福田	2	2	1.832581483	1.551415092
60711	無得	2	2	1.832581483	1.551415092
7562	無味	2	4	0.446287107	0.37781488
4040	無明界	2	2	1.832581483	1.551415092
19996	無憂	2	2	1.832581483	1.551415092
12586	無量種	2	2	1.832581483	1.551415092
4107	無漏界	2	2	1.832581483	1.551415092
4101	無學界	2	2	1.832581483	1.551415092
4116	無爲界	2	2	1.832581483	1.551415092
23389	無爲預流果	2	3	1.021651258	0.864902977
2863	無羞	2	4	0.446287107	0.37781488
45198	名耳	2	2	1.832581483	1.551415092
45238	名舌	2	2	1.832581483	1.551415092
45218	名鼻	2	2	1.832581483	1.551415092
30743	名觸	2	4	0.446287107	0.37781488
17327	迷麗耶	2	2	1.832581483	1.551415092
62887	滅諸憂苦	2	2	1.832581483	1.551415092
62715	夜摩天	2	3	1.021651258	0.864902977
63469	有取	2	4	0.446287107	0.37781488
43043	有想	2	4	0.446287107	0.37781488
4106	有漏界	2	2	1.832581483	1.551415092
4115	有爲界	2	2	1.832581483	1.551415092
23367	有爲預流果	2	3	1.021651258	0.864902977
62130	有貪心	2	3	1.021651258	0.864902977
23714	預流	2	2	1.832581483	1.551415092
23484	預流支	2	2	1.832581483	1.551415092
32152	理故	2	2	1.832581483	1.551415092

53374	理趣	2	3	1.021651258	0.864902977
72342	離散	2	2	1.832581483	1.551415092
16921	離瞋	2	3	1.021651258	0.864902977
34149	輪王	2	2	1.832581483	1.551415092
58430	六愛	2	4	0.446287107	0.37781488
5195	六根	2	3	1.021651258	0.864902977
58429	六思身	2	4	0.446287107	0.37781488
59310	六隨念	2	2	1.832581483	1.551415092
23796	佛正法	2	2	1.832581483	1.551415092
23863	佛弟子衆	2	2	1.832581483	1.551415092
36823	僞斗	2	2	1.832581483	1.551415092
36822	僞秤	2	2	1.832581483	1.551415092
32869	僮僕	2	2	1.832581483	1.551415092
64573	勵意不息	2	3	1.021651258	0.864902977
35590	呵毀	2	2	1.832581483	1.551415092
69	咸	2	2	1.832581483	1.551415092
4769	專念	2	2	1.832581483	1.551415092
71795	尸羅	2	2	1.832581483	1.551415092
74075	已解	2	3	1.021651258	0.864902977
8969	惡作業無知	2	2	1.832581483	1.551415092
6969	惡事	2	2	1.832581483	1.551415092
65549	惠捨	2	2	1.832581483	1.551415092
62154	掉心	2	2	1.832581483	1.551415092
37041	掉舉惡作	2	3	1.021651258	0.864902977
8291	攝止	2	3	1.021651258	0.864902977
37753	斷命	2	2	1.832581483	1.551415092
16593	晝夜	2	2	1.832581483	1.551415092
18089	梵天	2	2	1.832581483	1.551415092
18103	梵輔天	2	2	1.832581483	1.551415092
57535	樂住	2	2	1.832581483	1.551415092
17076	樂世	2	2	1.832581483	1.551415092
29328	樂欲	2	2	1.832581483	1.551415092
37717	檢問	2	2	1.832581483	1.551415092
52039	盜心	2	2	1.832581483	1.551415092
9049	癡生	2	2	1.832581483	1.551415092
9048	癡類	2	2	1.832581483	1.551415092
3140	稱法	2	2	1.832581483	1.551415092
11483	穢惡	2	2	1.832581483	1.551415092
13433	腦	2	2	1.832581483	1.551415092
31204	莖	2	2	1.832581483	1.551415092
62713	觀史多天	2	3	1.021651258	0.864902977
975	隨充悅	2	2	1.832581483	1.551415092
48156	隨法	2	2	1.832581483	1.551415092
23237	隨學	2	2	1.832581483	1.551415092
5327	醉	2	4	0.446287107	0.37781488
11577	隱沒	2	3	1.021651258	0.864902977
30653	齒	2	3	1.021651258	0.864902977
46336	&M-112110;悶	1	2	0.916290741	0.916290741
76765	&M-164760;伽	1	2	0.916290741	0.916290741
36212	&M-282450;&M-098130;等	1	2	0.916290741	0.916290741
46335	&M-325920;&M-236530;	1	2	0.916290741	0.916290741

5415	愛重	1	2	0.916290741	0.916290741
23240	愛斷	1	2	0.916290741	0.916290741
23554	愛稱量	1	2	0.916290741	0.916290741
31578	闇鈍	1	2	0.916290741	0.916290741
408	以相	1	2	0.916290741	0.916290741
4012	意界	1	4	0.223143554	0.223143554
68032	意識相應	1	4	0.223143554	0.223143554
21198	意淨	1	2	0.916290741	0.916290741
48776	易養	1	2	0.916290741	0.916290741
48775	易滿	1	2	0.916290741	0.916290741
8972	異熟無知	1	2	0.916290741	0.916290741
15688	移轉	1	2	0.916290741	0.916290741
35206	衣食	1	2	0.916290741	0.916290741
65261	一一	1	3	0.510825629	0.510825629
24644	一戒	1	2	0.916290741	0.916290741
61894	一義	1	2	0.916290741	0.916290741
35962	一月	1	2	0.916290741	0.916290741
14	一時	1	2	0.916290741	0.916290741
53734	一心	1	3	0.510825629	0.510825629
133	一面	1	2	0.916290741	0.916290741
8975	因所生法無知	1	2	0.916290741	0.916290741
8976	因無知	1	2	0.916290741	0.916290741
23191	引頸	1	2	0.916290741	0.916290741
4654	悅豫	1	3	0.510825629	0.510825629
9406	緣生法	1	2	0.916290741	0.916290741
9005	緣生法無知	1	2	0.916290741	0.916290741
49016	緣已生法	1	3	0.510825629	0.510825629
82026	於趣邪命身語惡行	1	3	0.510825629	0.510825629
33386	於欲邪行	1	2	0.916290741	0.916290741
12477	王都	1	2	0.916290741	0.916290741
34187	王等	1	2	0.916290741	0.916290741
19523	憶持	1	2	0.916290741	0.916290741
9394	下劣法	1	2	0.916290741	0.916290741
9002	下劣法無知	1	2	0.916290741	0.916290741
77352	火聚	1	2	0.916290741	0.916290741
4075	過去界	1	2	0.916290741	0.916290741
75128	過慢	1	3	0.510825629	0.510825629
36075	臥灰	1	2	0.916290741	0.916290741
17025	解脫果	1	2	0.916290741	0.916290741
23871	解脫具足	1	2	0.916290741	0.916290741
23870	解脫智見具足	1	2	0.916290741	0.916290741
23547	悔過	1	2	0.916290741	0.916290741
23865	戒具足	1	2	0.916290741	0.916290741
36205	魁膾	1	2	0.916290741	0.916290741
34489	界得	1	2	0.916290741	0.916290741
8967	外無知	1	2	0.916290741	0.916290741
9552	害相應	1	2	0.916290741	0.916290741
10524	甘露界	1	2	0.916290741	0.916290741
3992	眼識界	1	4	0.223143554	0.223143554
9021	頑&M-447800;	1	2	0.916290741	0.916290741
4045	喜界	1	2	0.916290741	0.916290741

23553	喜觀察	1	2	0.916290741	0.916290741
16159	起慢	1	2	0.916290741	0.916290741
58254	却	1	2	0.916290741	0.916290741
63103	弓	1	2	0.916290741	0.916290741
23187	求得已	1	2	0.916290741	0.916290741
23181	求不得	1	2	0.916290741	0.916290741
37911	求覓	1	2	0.916290741	0.916290741
36356	恐怖	1	2	0.916290741	0.916290741
8971	業異熟無知	1	2	0.916290741	0.916290741
8966	業無知	1	2	0.916290741	0.916290741
64594	極欣	1	3	0.510825629	0.510825629
53696	極善作意	1	2	0.916290741	0.916290741
52898	極熱	1	2	0.916290741	0.916290741
56377	極圓滿	1	2	0.916290741	0.916290741
9044	極癡	1	2	0.916290741	0.916290741
61630	勤策	1	2	0.916290741	0.916290741
61628	勤策女	1	2	0.916290741	0.916290741
22677	勤増上	1	3	0.510825629	0.510825629
64593	欣性	1	3	0.510825629	0.510825629
64592	欣類	1	3	0.510825629	0.510825629
81893	近思惟	1	2	0.916290741	0.916290741
81899	近推覓	1	2	0.916290741	0.916290741
36853	銀	1	2	0.916290741	0.916290741
4044	苦界	1	2	0.916290741	0.916290741
48647	苦事	1	2	0.916290741	0.916290741
8988	苦無知	1	2	0.916290741	0.916290741
23555	具知	1	2	0.916290741	0.916290741
19311	具知根	1	3	0.510825629	0.510825629
23552	具覺慧	1	2	0.916290741	0.916290741
75323	空無邊處具足住	1	4	0.223143554	0.223143554
73199	空無邊處想	1	2	0.916290741	0.916290741
149	慶喜	1	2	0.916290741	0.916290741
53413	慧増	1	2	0.916290741	0.916290741
12219	敬受	1	2	0.916290741	0.916290741
31289	穴	1	2	0.916290741	0.916290741
20788	見已	1	2	0.916290741	0.916290741
47626	賢聖弟子	1	2	0.916290741	0.916290741
58907	現前等思	1	3	0.510825629	0.510825629
77418	五十	1	3	0.510825629	0.510825629
5857	五色根	1	3	0.510825629	0.510825629
36038	五處	1	3	0.510825629	0.510825629
30917	後有生起	1	2	0.916290741	0.916290741
14721	交會	1	2	0.916290741	0.916290741
307	光明想	1	2	0.916290741	0.916290741
25916	光明想俱行	1	2	0.916290741	0.916290741
23546	好學	1	2	0.916290741	0.916290741
31610	好惡	1	3	0.510825629	0.510825629
2436	恒作	1	2	0.916290741	0.916290741
53640	膏	1	2	0.916290741	0.916290741
37716	行劫盜	1	2	0.916290741	0.916290741
59966	行捨	1	2	0.916290741	0.916290741

4006	香界	1	4	0.223143554	0.223143554
173	合掌	1	2	0.916290741	0.916290741
9007	黒法無知	1	2	0.916290741	0.916290741
30012	此戒禁	1	2	0.916290741	0.916290741
57028	此天	1	2	0.916290741	0.916290741
24528	今時	1	3	0.510825629	0.510825629
53656	根莖	1	2	0.916290741	0.916290741
36355	左右	1	2	0.916290741	0.916290741
3159	左取	1	2	0.916290741	0.916290741
25797	最極寂靜	1	2	0.916290741	0.916290741
19363	最後身	1	2	0.916290741	0.916290741
32897	最尊	1	2	0.916290741	0.916290741
36335	宰輔	1	2	0.916290741	0.916290741
36346	殺害	1	2	0.916290741	0.916290741
75156	薩迦耶見	1	2	0.916290741	0.916290741
14191	三無色	1	3	0.510825629	0.510825629
16577	三惡趣	1	2	0.916290741	0.916290741
23176	讚歎喜足	1	2	0.916290741	0.916290741
4051	四界	1	3	0.510825629	0.510825629
77417	四十	1	4	0.223143554	0.223143554
76814	四大海	1	2	0.916290741	0.916290741
25773	四通行	1	3	0.510825629	0.510825629
23867	四雙	1	2	0.916290741	0.916290741
23536	師位	1	2	0.916290741	0.916290741
36526	思惟已	1	2	0.916290741	0.916290741
30803	思爲縁	1	2	0.916290741	0.916290741
33090	資縁	1	2	0.916290741	0.916290741
14766	資生具	1	2	0.916290741	0.916290741
10001	慈心定相應	1	2	0.916290741	0.916290741
48822	持戒	1	2	0.916290741	0.916290741
4005	耳界	1	4	0.223143554	0.223143554
4000	耳識界	1	4	0.223143554	0.223143554
53697	自身命	1	2	0.916290741	0.916290741
37755	自覆	1	3	0.510825629	0.510825629
37765	自藏	1	2	0.916290741	0.916290741
60982	自覺	1	2	0.916290741	0.916290741
73433	識無邊處想	1	2	0.916290741	0.916290741
36978	執持衣鉢	1	2	0.916290741	0.916290741
30321	執命者異身	1	2	0.916290741	0.916290741
30313	執命者即身	1	2	0.916290741	0.916290741
37418	執理衆	1	2	0.916290741	0.916290741
25056	疾病	1	2	0.916290741	0.916290741
4043	捨界	1	2	0.916290741	0.916290741
9768	捨心定相應	1	2	0.916290741	0.916290741
32165	捨置	1	2	0.916290741	0.916290741
26060	捨念清淨	1	2	0.916290741	0.916290741
36213	煮狗	1	2	0.916290741	0.916290741
62921	車聲	1	2	0.916290741	0.916290741
75135	邪慢	1	3	0.510825629	0.510825629
64678	寂靜住性	1	3	0.510825629	0.510825629
35196	種姓	1	2	0.916290741	0.916290741

23565	趣解脱	1	2	0.916290741	0.916290741
81924	趣邪命語四惡行	1	3	0.510825629	0.510825629
81973	趣邪命身三惡行	1	3	0.510825629	0.510825629
23564	趣寂靜	1	2	0.916290741	0.916290741
23563	趣調順	1	2	0.916290741	0.916290741
23559	趣癡減	1	2	0.916290741	0.916290741
23558	趣瞋減	1	2	0.916290741	0.916290741
23557	趣貪減	1	2	0.916290741	0.916290741
4049	受界	1	2	0.916290741	0.916290741
48668	愁憂	1	2	0.916290741	0.916290741
23179	終不懊歎	1	2	0.916290741	0.916290741
8987	集無知	1	2	0.916290741	0.916290741
14279	十四界	1	3	0.510825629	0.510825629
14218	十二處	1	5	0	0
14283	十處	1	4	0.223143554	0.223143554
59653	順捨處味	1	2	0.916290741	0.916290741
11566	初時	1	3	0.510825629	0.510825629
15815	初第二第三靜慮	1	2	0.916290741	0.916290741
68905	所行具足	1	2	0.916290741	0.916290741
61893	所趣	1	2	0.916290741	0.916290741
71737	所集	1	2	0.916290741	0.916290741
23158	所等起	1	3	0.510825629	0.510825629
438	所有法	1	3	0.510825629	0.510825629
23030	諸喜	1	2	0.916290741	0.916290741
46123	諸天衆	1	2	0.916290741	0.916290741
12431	勝我	1	2	0.916290741	0.916290741
70593	勝喜	1	2	0.916290741	0.916290741
23657	勝耳識	1	2	0.916290741	0.916290741
23534	勝德	1	2	0.916290741	0.916290741
9001	勝妙法無知	1	2	0.916290741	0.916290741
78053	小風	1	2	0.916290741	0.916290741
11613	照了	1	2	0.916290741	0.916290741
23541	紹	1	2	0.916290741	0.916290741
62920	象聲	1	2	0.916290741	0.916290741
9027	障蓋	1	2	0.916290741	0.916290741
9030	障礙善品	1	2	0.916290741	0.916290741
68040	障礙定想	1	2	0.916290741	0.916290741
56348	上勝	1	3	0.510825629	0.510825629
37814	情實	1	2	0.916290741	0.916290741
14261	色中	1	2	0.916290741	0.916290741
30705	食香	1	2	0.916290741	0.916290741
55428	信根	1	4	0.223143554	0.223143554
64984	審見	1	2	0.916290741	0.916290741
64982	審知	1	2	0.916290741	0.916290741
21471	審了	1	2	0.916290741	0.916290741
32247	審觀	1	2	0.916290741	0.916290741
70613	心一境	1	2	0.916290741	0.916290741
75867	心心所法	1	4	0.223143554	0.223143554
62153	心不寂靜	1	4	0.223143554	0.223143554
46330	心不調柔性	1	2	0.916290741	0.916290741
46353	心昧略性	1	2	0.916290741	0.916290741

64676	心無警覺	1	3	0.510825629	0.510825629
69621	心明記	1	3	0.510825629	0.510825629
65979	心亂	1	4	0.223143554	0.223143554
46377	心掉舉性	1	2	0.916290741	0.916290741
46396	心變	1	2	0.916290741	0.916290741
64634	心輕安	1	3	0.510825629	0.510825629
23606	深妙句義	1	2	0.916290741	0.916290741
4011	身界	1	4	0.223143554	0.223143554
11272	身外	1	2	0.916290741	0.916290741
4007	身識界	1	4	0.223143554	0.223143554
15855	身捨	1	3	0.510825629	0.510825629
50298	身心熱惱	1	2	0.916290741	0.916290741
22370	身增上	1	3	0.510825629	0.510825629
11263	身内	1	2	0.916290741	0.916290741
46329	身不調柔性	1	2	0.916290741	0.916290741
81901	推覓	1	3	0.510825629	0.510825629
6172	衰退	1	2	0.916290741	0.916290741
17622	世間受	1	2	0.916290741	0.916290741
15047	世間道	1	2	0.916290741	0.916290741
494	世尊弟子	1	3	0.510825629	0.510825629
37094	是道	1	4	0.223143554	0.223143554
37093	是滅	1	4	0.223143554	0.223143554
38990	是實	1	2	0.916290741	0.916290741
82077	勢猛	1	3	0.510825629	0.510825629
23551	性聰敏	1	2	0.916290741	0.916290741
23597	正開悟	1	2	0.916290741	0.916290741
65690	正勝	1	3	0.510825629	0.510825629
23194	正知出離	1	2	0.916290741	0.916290741
61629	正學	1	2	0.916290741	0.916290741
23617	正爲開示	1	2	0.916290741	0.916290741
19675	生滅	1	3	0.510825629	0.510825629
55425	精進根	1	4	0.223143554	0.223143554
63268	聖行	1	2	0.916290741	0.916290741
21426	聖衆	1	3	0.510825629	0.510825629
4517	切心	1	3	0.510825629	0.510825629
23656	說法音	1	2	0.916290741	0.916290741
4004	舌界	1	4	0.223143554	0.223143554
3999	舌識界	1	4	0.223143554	0.223143554
33058	前行	1	2	0.916290741	0.916290741
4095	善界	1	2	0.916290741	0.916290741
8970	善作業無知	1	2	0.916290741	0.916290741
45579	善知受	1	2	0.916290741	0.916290741
8984	善法無知	1	2	0.916290741	0.916290741
91	然後	1	2	0.916290741	0.916290741
21940	曾受	1	2	0.916290741	0.916290741
45774	素怛纜	1	2	0.916290741	0.916290741
23855	僧中	1	2	0.916290741	0.916290741
8981	僧無知	1	2	0.916290741	0.916290741
4048	想界	1	2	0.916290741	0.916290741
75918	想等	1	2	0.916290741	0.916290741
72846	想滅	1	2	0.916290741	0.916290741

75125	増上慢	1	3	0.510825629	0.510825629
1072	造心意業	1	3	0.510825629	0.510825629
23550	息追求	1	2	0.916290741	0.916290741
233	其中	1	3	0.510825629	0.510825629
35837	存活	1	2	0.916290741	0.916290741
37868	他財物	1	2	0.916290741	0.916290741
52725	多貪	1	2	0.916290741	0.916290741
131	退坐	1	2	0.916290741	0.916290741
31723	退失	1	2	0.916290741	0.916290741
62917	大小鼓聲	1	2	0.916290741	0.916290741
18117	大梵天	1	2	0.916290741	0.916290741
35843	宅	1	2	0.916290741	0.916290741
23544	知羞	1	2	0.916290741	0.916290741
33732	池沼	1	2	0.916290741	0.916290741
56276	中品	1	2	0.916290741	0.916290741
23532	調善法	1	2	0.916290741	0.916290741
12608	長宿	1	2	0.916290741	0.916290741
63002	珍財	1	2	0.916290741	0.916290741
35398	珍寶	1	2	0.916290741	0.916290741
12175	爪	1	2	0.916290741	0.916290741
81952	堤塘	1	3	0.510825629	0.510825629
23864	定具足	1	2	0.916290741	0.916290741
36196	屠猪	1	2	0.916290741	0.916290741
36195	屠羊	1	2	0.916290741	0.916290741
36194	屠鷄	1	2	0.916290741	0.916290741
48772	杜多功德	1	2	0.916290741	0.916290741
31285	土	1	3	0.510825629	0.510825629
58743	等受	1	4	0.223143554	0.223143554
81898	等尋求	1	2	0.916290741	0.916290741
81897	等推覓	1	2	0.916290741	0.916290741
65561	等分布	1	2	0.916290741	0.916290741
46378	等掉擧	1	2	0.916290741	0.916290741
9043	等癡	1	2	0.916290741	0.916290741
53625	糖	1	2	0.916290741	0.916290741
11271	動轉	1	2	0.916290741	0.916290741
77506	洞然	1	2	0.916290741	0.916290741
8986	道無知	1	2	0.916290741	0.916290741
7387	得持息念	1	2	0.916290741	0.916290741
7378	得不淨觀	1	2	0.916290741	0.916290741
8965	内外無知	1	2	0.916290741	0.916290741
8960	内無知	1	2	0.916290741	0.916290741
62528	内證	1	2	0.916290741	0.916290741
82075	難制	1	3	0.510825629	0.510825629
32928	二愛	1	2	0.916290741	0.916290741
46435	二路	1	2	0.916290741	0.916290741
58496	二聲	1	2	0.916290741	0.916290741
55042	日光	1	2	0.916290741	0.916290741
75318	入無邊空	1	3	0.510825629	0.510825629
3138	如是教誨	1	2	0.916290741	0.916290741
23923	忍順不逆	1	2	0.916290741	0.916290741
55426	念根	1	4	0.223143554	0.223143554

6170	能&M-386550;	1	2	0.916290741	0.916290741
5613	能寂靜	1	2	0.916290741	0.916290741
61289	能正盡苦	1	2	0.916290741	0.916290741
55275	能得隨得	1	2	0.916290741	0.916290741
10279	能壞	1	2	0.916290741	0.916290741
61436	能隨順	1	2	0.916290741	0.916290741
62919	馬聲	1	2	0.916290741	0.916290741
9006	白法無知	1	2	0.916290741	0.916290741
36204	縛龍	1	2	0.916290741	0.916290741
23862	八隻補特伽羅	1	2	0.916290741	0.916290741
3147	伴資糧	1	2	0.916290741	0.916290741
75126	卑慢	1	3	0.510825629	0.510825629
30117	彼弟子	1	2	0.916290741	0.916290741
15685	彼彼諸有情聚	1	2	0.916290741	0.916290741
10225	悲心定相應	1	2	0.916290741	0.916290741
23005	悲相	1	3	0.510825629	0.510825629
9012	非現觀	1	2	0.916290741	0.916290741
38744	非諸智者	1	2	0.916290741	0.916290741
15853	非平等非不平等受	1	4	0.223143554	0.223143554
46448	非已一趣	1	2	0.916290741	0.916290741
3167	非撥	1	2	0.916290741	0.916290741
2723	非擇滅	1	3	0.510825629	0.510825629
46447	非當一趣	1	2	0.916290741	0.916290741
4003	鼻界	1	4	0.223143554	0.223143554
3998	鼻識界	1	4	0.223143554	0.223143554
2928	不畏	1	3	0.510825629	0.510825629
72969	不引發	1	2	0.916290741	0.916290741
69290	不下	1	2	0.916290741	0.916290741
3166	不拒	1	2	0.916290741	0.916290741
36721	不欣	1	2	0.916290741	0.916290741
2930	不見怖畏	1	3	0.510825629	0.510825629
68945	不作	1	4	0.223143554	0.223143554
1872	不死	1	2	0.916290741	0.916290741
15777	不習	1	4	0.223143554	0.223143554
72070	不辱	1	2	0.916290741	0.916290741
4094	不善界	1	2	0.916290741	0.916290741
8983	不善法無知	1	2	0.916290741	0.916290741
14360	不相雜亂	1	3	0.510825629	0.510825629
6124	不著	1	2	0.916290741	0.916290741
5205	不調伏	1	2	0.916290741	0.916290741
46352	不能任持	1	2	0.916290741	0.916290741
2927	不怖	1	4	0.223143554	0.223143554
14433	不流	1	2	0.916290741	0.916290741
69289	不劣	1	2	0.916290741	0.916290741
74091	不和合	1	2	0.916290741	0.916290741
72986	不已思惟	1	2	0.916290741	0.916290741
1868	不沒	1	2	0.916290741	0.916290741
53674	不淨相	1	2	0.916290741	0.916290741
23175	不爲求覓	1	2	0.916290741	0.916290741
72985	不當思惟	1	2	0.916290741	0.916290741
19403	不雜	1	2	0.916290741	0.916290741

630	部多	1	2	0.916290741	0.916290741
12187	服鮮淨衣	1	2	0.916290741	0.916290741
71867	福果	1	2	0.916290741	0.916290741
51847	憤發	1	2	0.916290741	0.916290741
76219	平坦	1	2	0.916290741	0.916290741
36877	蔽身	1	2	0.916290741	0.916290741
58742	別受	1	2	0.916290741	0.916290741
70424	遍諸方域	1	2	0.916290741	0.916290741
20009	遍照	1	2	0.916290741	0.916290741
55358	遍尋思	1	2	0.916290741	0.916290741
36193	捕魚	1	2	0.916290741	0.916290741
36192	捕鳥	1	2	0.916290741	0.916290741
62918	步聲	1	2	0.916290741	0.916290741
34006	母胎中	1	2	0.916290741	0.916290741
82355	奉行	1	2	0.916290741	0.916290741
63108	放箭	1	2	0.916290741	0.916290741
4010	法界	1	4	0.223143554	0.223143554
57431	法簡擇	1	4	0.223143554	0.223143554
14849	法趣	1	2	0.916290741	0.916290741
26065	法輪	1	2	0.916290741	0.916290741
9035	暴流	1	2	0.916290741	0.916290741
23192	望	1	4	0.223143554	0.223143554
53636	肪	1	2	0.916290741	0.916290741
36909	防守	1	2	0.916290741	0.916290741
78052	吠嵐婆風	1	2	0.916290741	0.916290741
11434	勃	1	3	0.510825629	0.510825629
75124	慢過慢	1	3	0.510825629	0.510825629
4002	味界	1	4	0.223143554	0.223143554
23595	未開悟處	1	2	0.916290741	0.916290741
25137	未獲	1	2	0.916290741	0.916290741
19309	未知當知根	1	3	0.510825629	0.510825629
37590	未聞	1	2	0.916290741	0.916290741
4073	未來界	1	2	0.916290741	0.916290741
23594	未顯了處	1	2	0.916290741	0.916290741
53623	蜜	1	2	0.916290741	0.916290741
10476	妙行已	1	2	0.916290741	0.916290741
19475	妙覺	1	2	0.916290741	0.916290741
31292	眠	1	3	0.510825629	0.510825629
46346	眠夢	1	2	0.916290741	0.916290741
10241	無害相應受想行識	1	2	0.916290741	0.916290741
9379	無罪法	1	3	0.510825629	0.510825629
8992	無罪法無知	1	2	0.916290741	0.916290741
16616	無取	1	3	0.510825629	0.510825629
11831	無受	1	2	0.916290741	0.916290741
2924	無所恥	1	3	0.510825629	0.510825629
73658	無所有處者	1	2	0.916290741	0.916290741
22959	無所有處想	1	2	0.916290741	0.916290741
2915	無所愧	1	3	0.510825629	0.510825629
2862	無所慚	1	3	0.510825629	0.510825629
2861	無所羞	1	3	0.510825629	0.510825629
22358	無色法	1	4	0.223143554	0.223143554

78038	無塵風	1	2	0.916290741	0.916290741
48694	無怠	1	2	0.916290741	0.916290741
9013	無知	1	3	0.510825629	0.510825629
2926	無恥	1	3	0.510825629	0.510825629
82050	無表	1	2	0.916290741	0.916290741
81956	無表語業	1	2	0.916290741	0.916290741
82006	無表身業	1	2	0.916290741	0.916290741
35415	無不充滿	1	2	0.916290741	0.916290741
2879	無怖畏轉	1	2	0.916290741	0.916290741
2923	無別恥	1	3	0.510825629	0.510825629
2922	無別愧	1	3	0.510825629	0.510825629
2860	無別慚	1	3	0.510825629	0.510825629
2870	無別羞	1	3	0.510825629	0.510825629
9042	無明毒果	1	2	0.916290741	0.916290741
9041	無明毒花	1	2	0.916290741	0.916290741
9040	無明毒根	1	2	0.916290741	0.916290741
9039	無明毒枝	1	2	0.916290741	0.916290741
9038	無明毒葉	1	2	0.916290741	0.916290741
9037	無明毒莖	1	2	0.916290741	0.916290741
78064	無量風	1	2	0.916290741	0.916290741
24698	無學定	1	2	0.916290741	0.916290741
10026	無恚相應受想行識	1	2	0.916290741	0.916290741
23458	無爲阿羅漢果	1	3	0.510825629	0.510825629
23444	無爲阿羅漢果者	1	2	0.916290741	0.916290741
20503	無礙	1	3	0.510825629	0.510825629
22182	牟尼	1	2	0.916290741	0.916290741
54586	霧	1	2	0.916290741	0.916290741
22202	明故	1	2	0.916290741	0.916290741
19902	明行	1	2	0.916290741	0.916290741
19834	明盛	1	2	0.916290741	0.916290741
23157	滅想受定	1	2	0.916290741	0.916290741
8985	滅無知	1	2	0.916290741	0.916290741
9017	盲冥	1	2	0.916290741	0.916290741
3137	勿行不應行處	1	2	0.916290741	0.916290741
3136	勿作三惡趣業	1	2	0.916290741	0.916290741
3135	勿親近惡友	1	2	0.916290741	0.916290741
3130	勿壞意業	1	2	0.916290741	0.916290741
3129	勿壞語業	1	2	0.916290741	0.916290741
3128	勿壞身業	1	2	0.916290741	0.916290741
33101	問訊	1	2	0.916290741	0.916290741
19847	夜	1	2	0.916290741	0.916290741
4042	憂界	1	2	0.916290741	0.916290741
59588	憂受	1	4	0.223143554	0.223143554
23859	有阿羅漢果	1	3	0.510825629	0.510825629
23858	有阿羅漢向	1	2	0.916290741	0.916290741
38812	有異	1	3	0.510825629	0.510825629
23854	有一來果	1	2	0.916290741	0.916290741
23853	有一來向	1	2	0.916290741	0.916290741
23549	有慧類	1	2	0.916290741	0.916290741
9378	有罪法	1	3	0.510825629	0.510825629
8991	有罪法無知	1	2	0.916290741	0.916290741

19208	有作是説	1	2	0.916290741	0.916290741
62703	有四大王衆天	1	2	0.916290741	0.916290741
42442	有受	1	3	0.510825629	0.510825629
34236	有順	1	2	0.916290741	0.916290741
21926	有情聚中	1	2	0.916290741	0.916290741
78037	有塵風	1	2	0.916290741	0.916290741
9392	有敵對法	1	2	0.916290741	0.916290741
9004	有敵對法無知	1	2	0.916290741	0.916290741
23861	有不還果	1	2	0.916290741	0.916290741
23860	有不還向	1	2	0.916290741	0.916290741
2996	有怖畏	1	2	0.916290741	0.916290741
34138	有有情	1	2	0.916290741	0.916290741
23852	有預流果	1	3	0.510825629	0.510825629
23851	有預流向	1	2	0.916290741	0.916290741
12743	有漏法	1	4	0.223143554	0.223143554
21383	有佛	1	2	0.916290741	0.916290741
54243	有處	1	2	0.916290741	0.916290741
16999	有學者	1	2	0.916290741	0.916290741
23433	有爲阿羅漢果	1	3	0.510825629	0.510825629
23426	有爲阿羅漢果者	1	2	0.916290741	0.916290741
55937	有爲縁	1	3	0.510825629	0.510825629
31539	有諍	1	2	0.916290741	0.916290741
26055	欲想	1	3	0.510825629	0.510825629
22655	欲増上	1	3	0.510825629	0.510825629
9511	欲貪相應	1	2	0.916290741	0.916290741
53609	酪	1	2	0.916290741	0.916290741
16580	履	1	3	0.510825629	0.510825629
23530	離諸瑕穢	1	2	0.916290741	0.916290741
36640	離生	1	2	0.916290741	0.916290741
9472	離貪瞋癡	1	2	0.916290741	0.916290741
11441	流出	1	2	0.916290741	0.916290741
37049	令慧力羸	1	2	0.916290741	0.916290741
9029	令不涅槃	1	2	0.916290741	0.916290741
4082	劣界	1	2	0.916290741	0.916290741
36598	憐愍	1	2	0.916290741	0.916290741
35836	露體	1	2	0.916290741	0.916290741
9011	六觸處如實無知	1	2	0.916290741	0.916290741
23849	和敬行	1	2	0.916290741	0.916290741
52648	惑	1	4	0.223143554	0.223143554
8979	佛無知	1	2	0.916290741	0.916290741
36821	僞斛	1	2	0.916290741	0.916290741
129	雙足	1	2	0.916290741	0.916290741
37726	咄哉	1	2	0.916290741	0.916290741
3148	嚴飾	1	2	0.916290741	0.916290741
12472	國土	1	2	0.916290741	0.916290741
31281	圓	1	3	0.510825629	0.510825629
3165	毀&M-353440;	1	2	0.916290741	0.916290741
15687	壞沒	1	2	0.916290741	0.916290741
10385	墮於地獄	1	2	0.916290741	0.916290741
22063	墮諸惡趣	1	2	0.916290741	0.916290741
1877	壽住	1	2	0.916290741	0.916290741

4102	學界	1	2	0.916290741	0.916290741
24701	學定	1	2	0.916290741	0.916290741
37030	對面	1	2	0.916290741	0.916290741
19310	已知根	1	3	0.510825629	0.510825629
56229	廣果天	1	3	0.510825629	0.510825629
16715	從彼而生	1	2	0.916290741	0.916290741
33933	忿怒	1	2	0.916290741	0.916290741
46392	惡作性	1	2	0.916290741	0.916290741
9106	惡貪	1	2	0.916290741	0.916290741
65535	慳垢所纏	1	2	0.916290741	0.916290741
23875	應恭敬	1	2	0.916290741	0.916290741
23877	應屈	1	2	0.916290741	0.916290741
23876	應請	1	2	0.916290741	0.916290741
36048	拔髮	1	2	0.916290741	0.916290741
20491	變一爲多	1	2	0.916290741	0.916290741
20490	變多爲一	1	2	0.916290741	0.916290741
23236	斷愛樂	1	2	0.916290741	0.916290741
14525	斷壞	1	3	0.510825629	0.510825629
23630	樂解了	1	2	0.916290741	0.916290741
4041	樂界	1	2	0.916290741	0.916290741
23629	樂究竟	1	2	0.916290741	0.916290741
23642	樂作證	1	2	0.916290741	0.916290741
23548	樂思擇	1	2	0.916290741	0.916290741
23628	樂受持	1	2	0.916290741	0.916290741
54897	樂心受	1	2	0.916290741	0.916290741
23641	樂尋思	1	2	0.916290741	0.916290741
23640	樂推究	1	2	0.916290741	0.916290741
48091	樂相	1	2	0.916290741	0.916290741
23639	樂通達	1	2	0.916290741	0.916290741
23631	樂聽	1	2	0.916290741	0.916290741
23627	樂觀察	1	2	0.916290741	0.916290741
23643	樂證	1	2	0.916290741	0.916290741
64610	歡喜性	1	3	0.510825629	0.510825629
14582	歸	1	3	0.510825629	0.510825629
57394	歸依	1	2	0.916290741	0.916290741
12172	沐浴	1	3	0.510825629	0.510825629
81319	淨眼識	1	2	0.916290741	0.916290741
21100	淨者	1	2	0.916290741	0.916290741
70578	淨心	1	2	0.916290741	0.916290741
9026	渾濁	1	2	0.916290741	0.916290741
45598	澤	1	2	0.916290741	0.916290741
82072	熾盛	1	4	0.223143554	0.223143554
77363	燒城	1	2	0.916290741	0.916290741
77377	燒川	1	2	0.916290741	0.916290741
77362	燒村	1	2	0.916290741	0.916290741
77376	燒野	1	2	0.916290741	0.916290741
33192	爲愛	1	2	0.916290741	0.916290741
326	爲師	1	2	0.916290741	0.916290741
75195	爲取	1	3	0.510825629	0.510825629
22846	狹小	1	2	0.916290741	0.916290741
36191	獵獸	1	2	0.916290741	0.916290741

58909	當思	1	3	0.510825629	0.510825629
23675	發意	1	2	0.916290741	0.916290741
36786	發言	1	3	0.510825629	0.510825629
9023	發無智	1	2	0.916290741	0.916290741
9022	發無明	1	2	0.916290741	0.916290741
9025	發盲	1	2	0.916290741	0.916290741
72876	瞋恚相應	1	2	0.916290741	0.916290741
70411	稱譽	1	2	0.916290741	0.916290741
9024	罩網	1	2	0.916290741	0.916290741
34005	羯刺藍	1	2	0.916290741	0.916290741
4001	聲界	1	4	0.223143554	0.223143554
12322	聰明	1	3	0.510825629	0.510825629
46056	與諸人衆	1	2	0.916290741	0.916290741
922	與心相應	1	4	0.223143554	0.223143554
31376	蘊生	1	2	0.916290741	0.916290741
33754	蚋	1	2	0.916290741	0.916290741
9110	蝸	1	2	0.916290741	0.916290741
22719	觀増上	1	3	0.510825629	0.510825629
4009	觸界	1	4	0.223143554	0.223143554
72948	觸想	1	2	0.916290741	0.916290741
37511	誠	1	2	0.916290741	0.916290741
70540	證涅槃	1	2	0.916290741	0.916290741
64632	輕安性	1	2	0.916290741	0.916290741
64631	輕安類	1	3	0.510825629	0.510825629
56451	隨行	1	2	0.916290741	0.916290741
29506	隨増	1	4	0.223143554	0.223143554
72747	隨其所應	1	3	0.510825629	0.510825629
56450	隨流	1	4	0.223143554	0.223143554
23674	隨攝	1	2	0.916290741	0.916290741
49657	隨觀	1	4	0.223143554	0.223143554
52888	遲	1	2	0.916290741	0.916290741
11703	鐵	1	2	0.916290741	0.916290741
33731	陂湖	1	2	0.916290741	0.916290741
13605	隱藏	1	3	0.510825629	0.510825629
17812	顯欲	1	2	0.916290741	0.916290741
53618	髓	1	2	0.916290741	0.916290741
15632	髮落	1	2	0.916290741	0.916290741
69963	鬪訟	1	2	0.916290741	0.916290741
81904	僇動	1	3	0.510825629	0.510825629
74040	齊	1	3	0.510825629	0.510825629

No.	トークン	頻度	論書数	TF-IDF1	TF-IDF2
258	答	1034	4	230.7304345	1.772025385
23217	繫念	149	2	136.5273205	5.50136046
248	施	143	2	131.029576	5.463699375
152	復	451	4	100.6377427	1.586878108
56	&M-308280; 芻	186	3	95.01356702	3.180270989
11536	精勤	94	2	86.1313297	5.07926973
4627	語	382	4	85.24083749	1.54982585
13	世尊	166	3	84.79705443	3.122160034
47899	加行	147	3	75.09136748	3.060066521
579	食	336	4	74.97623403	1.521194423
19936	數習	81	2	74.21955006	4.942883858
16	力	144	3	73.55889059	3.049533661
16762	家	80	2	73.30325932	4.931501218
42036	待	139	3	71.00476245	3.031481407
7466	廣說乃至	77	2	70.55438709	4.896479474
8844	清淨	138	3	70.49393682	3.027793119
463	善	314	4	70.06707585	1.506083549
72588	馳流	75	2	68.72180561	4.872365168
4187	思惟	307	4	68.50507097	1.501052725
50	未	305	4	68.05878386	1.499594265
3536	補特伽羅	295	4	65.82734833	1.492155457
3109	類	292	4	65.15791767	1.489874584
9224	損害	289	4	64.488487	1.487570155
496	梵行	123	3	62.83155238	2.969012756
2571	入	274	4	61.1413337	1.47567692
633	安住	119	3	60.78824986	2.95212442
3384	遍	267	4	59.57932882	1.469902087
291	便	260	4	58.01732395	1.463973827
1888	壽	62	2	56.81002597	4.697945807
4648	得	254	4	56.67846263	1.458764013
24223	淨信	61	2	55.89373523	4.683046442
2651	戒	108	3	55.16916794	2.902578284
175	從	108	3	55.16916794	2.902578284
21762	實	104	3	53.12586543	2.883299557
61518	一境	102	3	52.10421417	2.873380301
524	具壽	99	3	50.57173728	2.858130642
116	作是	98	3	50.06091165	2.85294455
7432	境	96	3	49.03926039	2.84241169
3211	如實知見	53	2	48.5634093	4.554232501
148	種種	95	3	48.52843477	2.837062682
698	盡	93	3	47.50678351	2.826193641
37	觀	212	4	47.30643337	1.418431263
2435	數修	51	2	46.73082781	4.518986204
12323	數多	51	2	46.73082781	4.518986204
21768	能證	50	2	45.81453707	4.500841239
72587	不能一趣	50	2	45.81453707	4.500841239
2522	次	204	4	45.52128494	1.40984776
15879	漸次	89	3	45.46348099	2.803736151
2850	熾然	49	2	44.89824633	4.482329685
2690	厭	87	3	44.44182973	2.792125977

4879	了知	48	2	43.98195559	4.463436423
4902	勤	86	3	43.9310041	2.786220413
667	細	85	3	43.42017847	2.780245776
6277	諸所有	85	3	43.42017847	2.780245776
508	久住	47	2	43.06566485	4.444145379
8033	方	47	2	43.06566485	4.444145379
4830	聖弟子	83	3	42.39852722	2.768082686
2427	圓滿	83	3	42.39852722	2.768082686
4686	飲食	46	2	42.14937411	4.424439442
5241	所食	44	2	40.31679262	4.383708703
279	法要	44	2	40.31679262	4.383708703
6987	勇猛	44	2	40.31679262	4.383708703
8052	則	180	4	40.16583966	1.381918411
19517	觀察	43	2	39.40050188	4.36264362
785	變	42	2	38.48421114	4.341082843
18004	一趣	75	3	38.31192218	2.716309234
407	諸有	75	3	38.31192218	2.716309234
8136	不能	75	3	38.31192218	2.716309234
7530	證得	75	3	38.31192218	2.716309234
696	施設	74	3	37.80109655	2.709452411
1880	相續	169	4	37.71126057	1.367847395
2595	質直	41	2	37.5679204	4.31900248
46479	無勝解	41	2	37.5679204	4.31900248
7	舍利子	41	2	37.5679204	4.31900248
46446	悟	40	2	36.65162966	4.296376867
29122	能引	39	2	35.73533892	4.273178394
338	繫	69	3	35.24696841	2.673715771
5627	調伏	38	2	34.81904818	4.249377296
16732	乃	38	2	34.81904818	4.249377296
486	般涅槃	38	2	34.81904818	4.249377296
8028	涅槃	38	2	34.81904818	4.249377296
32256	施者	37	2	33.90275743	4.224941428
14576	輒	37	2	33.90275743	4.224941428
6086	方便	66	3	33.71449152	2.651008671
6792	出現	36	2	32.98646669	4.199836001
16289	福	36	2	32.98646669	4.199836001
9405	黑	64	3	32.69284026	2.635289719
533	善通達	35	2	32.07017595	4.174023287
2611	順	142	4	31.68638462	1.329004426
100	財	62	3	31.67118901	2.61907167
3	門	62	3	31.67118901	2.61907167
174	恭敬	34	2	31.15388521	4.147462275
9019	黑闇	34	2	31.15388521	4.147462275
2445	二法	60	3	30.64953775	2.602321788
980	滋潤	33	2	30.23759447	4.120108281
3989	有&M-308280;芻	33	2	30.23759447	4.120108281
10638	聚集	33	2	30.23759447	4.120108281
13217	現行	58	3	29.62788649	2.585004006
4962	向	58	3	29.62788649	2.585004006
1190	學	132	4	29.45494908	1.312709338
108	安樂	32	2	29.32130373	4.091912495

20459	教誡	32	2	29.32130373	4.091912495
16914	修行	32	2	29.32130373	4.091912495
4875	身壞命終	32	2	29.32130373	4.091912495
523	當知	130	4	29.00866197	1.3093025
11253	所以者何	31	2	28.40501299	4.062821456
2852	異熟	126	4	28.11608776	1.302328696
507	世間	126	4	28.11608776	1.302328696
4237	受想行識	55	3	28.0954096	2.557874146
232	如來	55	3	28.0954096	2.557874146
17826	順次	54	3	27.58458397	2.548500936
9570	衆生	30	2	27.48872224	4.032776445
3121	尊重	30	2	27.48872224	4.032776445
5008	何故	53	3	27.07375834	2.538952515
5869	此義中	53	3	27.07375834	2.538952515
363	分	121	4	27.00036999	1.29329331
280	宣說	52	3	26.56293271	2.529222209
54704	無二	52	3	26.56293271	2.529222209
360	所說	51	3	26.05210708	2.519302953
547	滅	115	4	25.66150867	1.281944582
101	獲	28	2	25.65614076	3.969558915
128	往	50	3	25.54128146	2.509187263
10521	超	50	3	25.54128146	2.509187263
6986	永斷	49	3	25.03045583	2.498867202
59	聞	112	4	24.99207801	1.276046171
4472	正	111	4	24.76893446	1.27404487
13200	&M-308280;芻尼	27	2	24.73985002	3.936235579
4692	衣服	27	2	24.73985002	3.936235579
93	受用	27	2	24.73985002	3.936235579
12860	如是如是	27	2	24.73985002	3.936235579
6264	雜穢語	27	2	24.73985002	3.936235579
393	支	47	3	24.00880457	2.477579721
576	南	47	3	24.00880457	2.477579721
72512	觀行者	26	2	23.82355928	3.901654465
495	隨順	106	4	23.65321669	1.263759936
6406	證	105	4	23.43007313	1.261644816
16293	火	103	4	22.98378603	1.257353461
2218	色界	103	4	22.98378603	1.257353461
516	利	103	4	22.98378603	1.257353461
3346	發	103	4	22.98378603	1.257353461
796	易	25	2	22.90726854	3.865716889
41669	一聚	25	2	22.90726854	3.865716889
6200	坐	25	2	22.90726854	3.865716889
4833	多聞	25	2	22.90726854	3.865716889
10831	表	25	2	22.90726854	3.865716889
6502	離龜惡語	25	2	22.90726854	3.865716889
6962	究竟	44	3	22.47632768	2.4438867
9581	長	44	3	22.47632768	2.4438867
19692	無上	44	3	22.47632768	2.4438867
22860	青	99	4	22.09121181	1.248514937
2600	堪	24	2	21.9909778	3.828312073
6268	虛誑語	24	2	21.9909778	3.828312073

3208	首	24	2	21.9909778	3.828312073
2594	柔和	24	2	21.9909778	3.828312073
5486	不起	24	2	21.9909778	3.828312073
8808	欲境	24	2	21.9909778	3.828312073
6503	離雜穢語	24	2	21.9909778	3.828312073
11396	喻	24	2	21.9909778	3.828312073
738	死	43	3	21.96550205	2.432143065
17762	積集	43	3	21.96550205	2.432143065
1968	沒	43	3	21.96550205	2.432143065
5394	成就	97	4	21.6449247	1.243960829
282	勿	42	3	21.45467642	2.420123083
66933	一種	23	2	21.07468705	3.789315092
5280	必	23	2	21.07468705	3.789315092
17847	廣說如前	23	2	21.07468705	3.789315092
16380	燒	23	2	21.07468705	3.789315092
158	默	23	2	21.07468705	3.789315092
3111	同	94	4	20.97549404	1.236950507
18417	記	93	4	20.75235049	1.234563922
4293	過去	91	4	20.30606338	1.229712784
14365	上下	22	2	20.15839631	3.748584353
115	如來所	22	2	20.15839631	3.748584353
6416	不受	22	2	20.15839631	3.748584353
17129	布施	22	2	20.15839631	3.748584353
6504	離離間語	22	2	20.15839631	3.748584353
2625	不知	39	3	19.92219954	2.382266831
16636	養	39	3	19.92219954	2.382266831
3336	隱覆	39	3	19.92219954	2.382266831
647	求	89	4	19.85977627	1.224753835
70	妙	87	4	19.41348917	1.219682172
655	僂	87	4	19.41348917	1.219682172
308	正知	38	3	19.41137391	2.368997887
1359	損減	38	3	19.41137391	2.368997887
2757	如法	38	3	19.41137391	2.368997887
2658	具戒	21	2	19.24210557	3.705958493
11809	說法	21	2	19.24210557	3.705958493
11657	能盡	21	2	19.24210557	3.705958493
8777	無害	21	2	19.24210557	3.705958493
28851	有漏善	21	2	19.24210557	3.705958493
37044	疑惑	37	3	18.90054828	2.355375063
36672	不聞	37	3	18.90054828	2.355375063
3713	不爲	37	3	18.90054828	2.355375063
11142	未遍知	37	3	18.90054828	2.355375063
2785	發起	37	3	18.90054828	2.355375063
4400	現在	84	4	18.74405851	1.21185177
334	人	84	4	18.74405851	1.21185177
30	衆	83	4	18.52091495	1.20917936
10587	數	83	4	18.52091495	1.20917936
5266	一類	36	3	18.38972265	2.341378964
2596	可樂	36	3	18.38972265	2.341378964
998	護	36	3	18.38972265	2.341378964
2557	愧	36	3	18.38972265	2.341378964

2556	慚	36	3	18.38972265	2.341378964
10820	語言	20	2	18.32581483	3.661252516
221	諸弟子	20	2	18.32581483	3.661252516
16741	親友	20	2	18.32581483	3.661252516
709	存濟	20	2	18.32581483	3.661252516
29805	超越	20	2	18.32581483	3.661252516
455	如來應正等覺	20	2	18.32581483	3.661252516
26542	不喜	20	2	18.32581483	3.661252516
2663	淨戒	20	2	18.32581483	3.661252516
4288	未來	82	4	18.2977714	1.206474557
440	惡	82	4	18.2977714	1.206474557
467	永	35	3	17.87889702	2.326988558
1510	作意	80	4	17.85148429	1.200964559
479	世	80	4	17.85148429	1.200964559
1185	無學	79	4	17.62834074	1.198157685
309	具念	19	2	17.40952409	3.614252945
45402	顧戀	19	2	17.40952409	3.614252945
3661	策心	19	2	17.40952409	3.614252945
5264	食時	19	2	17.40952409	3.614252945
36354	親屬	19	2	17.40952409	3.614252945
39075	調	19	2	17.40952409	3.614252945
3065	怖畏	19	2	17.40952409	3.614252945
16286	欲樂	19	2	17.40952409	3.614252945
119	屬	19	2	17.40952409	3.614252945
11692	譬	19	2	17.40952409	3.614252945
12836	安立	34	3	17.36807139	2.312180981
697	言說	34	3	17.36807139	2.312180981
33	恒	34	3	17.36807139	2.312180981
25	東	34	3	17.36807139	2.312180981
44	婆羅門	34	3	17.36807139	2.312180981
123	出	77	4	17.18205363	1.192435742
11844	水	77	4	17.18205363	1.192435742
1792	無色界	77	4	17.18205363	1.192435742
1807	欲界	76	4	16.95891008	1.189518791
5026	纏	76	4	16.95891008	1.189518791
20	士	33	3	16.85724576	2.296931323
234	爾時	33	3	16.85724576	2.296931323
6417	生已	33	3	16.85724576	2.296931323
11447	物	33	3	16.85724576	2.296931323
11324	無尋	33	3	16.85724576	2.296931323
575	曰	33	3	16.85724576	2.296931323
2318	有色	75	4	16.73576652	1.186563204
1234	耶	74	4	16.51262297	1.183567944
207	哀愍	18	2	16.49323335	3.56471165
9598	過患	18	2	16.49323335	3.56471165
8039	慧者	18	2	16.49323335	3.56471165
16607	降伏	18	2	16.49323335	3.56471165
10483	受樂	18	2	16.49323335	3.56471165
44040	勝行	18	2	16.49323335	3.56471165
9618	善士	18	2	16.49323335	3.56471165
61	僧	18	2	16.49323335	3.56471165

14494	如何	18	2	16.49323335	3.56471165
6267	非梵行	18	2	16.49323335	3.56471165
2523	有愛	18	2	16.49323335	3.56471165
60022	纏縛	18	2	16.49323335	3.56471165
12533	王	32	3	16.34642013	2.281212371
4653	可喜	32	3	16.34642013	2.281212371
2605	供養	32	3	16.34642013	2.281212371
276	告	32	3	16.34642013	2.281212371
45	所受	32	3	16.34642013	2.281212371
13122	所聞	32	3	16.34642013	2.281212371
6116	如實	32	3	16.34642013	2.281212371
17737	假	32	3	16.34642013	2.281212371
1685	已遍知	32	3	16.34642013	2.281212371
4905	廣說	73	4	16.28947942	1.18053193
4632	遠離	72	4	16.06633586	1.177454039
3149	增長	71	4	15.84319231	1.174333099
77359	焰	17	2	15.5769426	3.512337924
17026	最勝	17	2	15.5769426	3.512337924
32377	資糧	17	2	15.5769426	3.512337924
5207	守護	17	2	15.5769426	3.512337924
12814	手	17	2	15.5769426	3.512337924
25508	修業	17	2	15.5769426	3.512337924
7364	生喜足	17	2	15.5769426	3.512337924
7743	男子	17	2	15.5769426	3.512337924
7532	念言	17	2	15.5769426	3.512337924
18168	離生喜樂	17	2	15.5769426	3.512337924
346	律	17	2	15.5769426	3.512337924
3350	露	17	2	15.5769426	3.512337924
21382	佛弟子	17	2	15.5769426	3.512337924
9679	稱讚	17	2	15.5769426	3.512337924
16051	生起	30	3	15.32476887	2.24824444
8037	如是類	30	3	15.32476887	2.24824444
6341	感	68	4	15.17376165	1.164699507
275	今	67	4	14.95061809	1.161393617
377	師	67	4	14.95061809	1.161393617
60	内	67	4	14.95061809	1.161393617
11163	欣	29	3	14.81394324	2.230926658
3547	初靜慮	29	3	14.81394324	2.230926658
11537	心定	29	3	14.81394324	2.230926658
15774	跡	29	3	14.81394324	2.230926658
2713	中有	29	3	14.81394324	2.230926658
22855	破壞	29	3	14.81394324	2.230926658
8852	病	29	3	14.81394324	2.230926658
5858	名身	29	3	14.81394324	2.230926658
6265	離間語	29	3	14.81394324	2.230926658
4514	僞惡語	29	3	14.81394324	2.230926658
22896	黄	66	4	14.72747454	1.158038011
53213	簡擇	16	2	14.66065186	3.456788144
70745	求得	16	2	14.66065186	3.456788144
7154	語妙行	16	2	14.66065186	3.456788144
366	悉	16	2	14.66065186	3.456788144

4887	身妙行	16	2	14.66065186	3.456788144
4872	世界	16	2	14.66065186	3.456788144
16693	姓	16	2	14.66065186	3.456788144
47621	善見	16	2	14.66065186	3.456788144
12812	草	16	2	14.66065186	3.456788144
7531	不息	16	2	14.66065186	3.456788144
23798	無熱	16	2	14.66065186	3.456788144
36656	無諍	16	2	14.66065186	3.456788144
316	寶	16	2	14.66065186	3.456788144
383	執	65	4	14.50433099	1.154631173
11164	勤精進	28	3	14.30311762	2.213001112
9607	信解	28	3	14.30311762	2.213001112
12688	正念	28	3	14.30311762	2.213001112
3698	但	28	3	14.30311762	2.213001112
28035	天中	28	3	14.30311762	2.213001112
6231	既	64	4	14.28118743	1.151171514
43	共	64	4	14.28118743	1.151171514
22895	赤	62	4	13.83490033	1.144086996
537	開示	27	3	13.79229199	2.194423587
297	教	27	3	13.79229199	2.194423587
52	曾	27	3	13.79229199	2.194423587
9140	不樂	27	3	13.79229199	2.194423587
4910	意妙行	15	2	13.74436112	3.397652094
11464	遇	15	2	13.74436112	3.397652094
18964	建立	15	2	13.74436112	3.397652094
470	今應	15	2	13.74436112	3.397652094
57104	趣入	15	2	13.74436112	3.397652094
10567	生死	15	2	13.74436112	3.397652094
16689	精進力	15	2	13.74436112	3.397652094
12001	置	15	2	13.74436112	3.397652094
11666	通慧	15	2	13.74436112	3.397652094
20002	得解脱	15	2	13.74436112	3.397652094
30418	得自體	15	2	13.74436112	3.397652094
137	薄伽梵	15	2	13.74436112	3.397652094
30410	不應行	15	2	13.74436112	3.397652094
19747	別解脱	15	2	13.74436112	3.397652094
18170	遍充滿	15	2	13.74436112	3.397652094
9183	無病	15	2	13.74436112	3.397652094
4623	味	61	4	13.61175677	1.140458566
5324	等起	60	4	13.38861322	1.136770159
5893	等住	60	4	13.38861322	1.136770159
6307	不可意	26	3	13.28146636	2.17514486
22	路	26	3	13.28146636	2.17514486
4622	可愛	59	4	13.16546967	1.133019759
5030	縛	58	4	12.94232611	1.129205246
2770	愛染	14	2	12.82807038	3.334434564
12432	讚歎	14	2	12.82807038	3.334434564
34242	自利	14	2	12.82807038	3.334434564
10825	唱	14	2	12.82807038	3.334434564
17234	名事	14	2	12.82807038	3.334434564
12810	木	14	2	12.82807038	3.334434564

104	利益	14	2	12.82807038	3.334434564
10350	食欲	14	2	12.82807038	3.334434564
12687	久	25	3	12.77064073	2.155109915
4889	勤修	25	3	12.77064073	2.155109915
23070	空無邊處	25	3	12.77064073	2.155109915
3322	諸&M-308280;芻	25	3	12.77064073	2.155109915
8536	如實知	25	3	12.77064073	2.155109915
680	有情類	25	3	12.77064073	2.155109915
40	成	57	4	12.71918256	1.125324391
9336	外	56	4	12.496039	1.121374844
487	和合	56	4	12.496039	1.121374844
83	佛	56	4	12.496039	1.121374844
5897	近住	55	4	12.27289545	1.117354131
9806	語業	55	4	12.27289545	1.117354131
11805	在	55	4	12.27289545	1.117354131
6311	悅意	24	3	12.2598151	2.134256993
298	臥具	24	3	12.2598151	2.134256993
4913	思擇	24	3	12.2598151	2.134256993
6209	身心	24	3	12.2598151	2.134256993
21675	正法	24	3	12.2598151	2.134256993
27	西	24	3	12.2598151	2.134256993
8164	不得	24	3	12.2598151	2.134256993
6371	妙行	24	3	12.2598151	2.134256993
6506	離虛誑語	24	3	12.2598151	2.134256993
3334	顯了	24	3	12.2598151	2.134256993
7575	厭患	13	2	11.91177964	3.266530115
16628	給	13	2	11.91177964	3.266530115
3660	持心	13	2	11.91177964	3.266530115
6793	修集	13	2	11.91177964	3.266530115
14294	色究竟天	13	2	11.91177964	3.266530115
24848	審思	13	2	11.91177964	3.266530115
23596	正顯了	13	2	11.91177964	3.266530115
503	天人衆	13	2	11.91177964	3.266530115
8165	內心	13	2	11.91177964	3.266530115
25828	能獲	13	2	11.91177964	3.266530115
22479	廣大	13	2	11.91177964	3.266530115
4687	惠施	13	2	11.91177964	3.266530115
14385	下	53	4	11.82660834	1.10908861
3647	勝解	53	4	11.82660834	1.10908861
418	毀	53	4	11.82660834	1.10908861
2517	總	53	4	11.82660834	1.10908861
6212	安隱	23	3	11.74898947	2.112516451
154	讚	23	3	11.74898947	2.112516451
4143	受持	23	3	11.74898947	2.112516451
3692	障礙	23	3	11.74898947	2.112516451
162	然	23	3	11.74898947	2.112516451
7539	速	23	3	11.74898947	2.112516451
7396	第四靜慮	23	3	11.74898947	2.112516451
3675	如是法	23	3	11.74898947	2.112516451
6193	立	23	3	11.74898947	2.112516451
19469	稱	23	3	11.74898947	2.112516451

6641	具足	52	4	11.60346479	1.104838128
6313	違	22	3	11.23816384	2.089809352
7944	決定	22	3	11.23816384	2.089809352
968	善有漏	22	3	11.23816384	2.089809352
19759	學處	22	3	11.23816384	2.089809352
9501	恚尋	22	3	11.23816384	2.089809352
2441	習	50	4	11.15717768	1.096086278
37297	見言不見	12	2	10.9954889	3.193187722
16891	施主	12	2	10.9954889	3.193187722
13195	女人	12	2	10.9954889	3.193187722
6310	正理	12	2	10.9954889	3.193187722
6924	盛	12	2	10.9954889	3.193187722
23202	染著	12	2	10.9954889	3.193187722
37290	知言不知	12	2	10.9954889	3.193187722
6125	不愛	12	2	10.9954889	3.193187722
448	無依	12	2	10.9954889	3.193187722
504	利樂	12	2	10.9954889	3.193187722
5295	乘	12	2	10.9954889	3.193187722
506	無量	49	4	10.93403413	1.091578174
16182	高	21	3	10.72733821	2.066045735
2771	耽著	21	3	10.72733821	2.066045735
8369	無貪	21	3	10.72733821	2.066045735
6370	惡行	21	3	10.72733821	2.066045735
4677	可意	48	4	10.71089058	1.086977113
8802	癡	48	4	10.71089058	1.086977113
11543	居	47	4	10.48774702	1.082279181
4683	香	47	4	10.48774702	1.082279181
996	持	47	4	10.48774702	1.082279181
7375	少	47	4	10.48774702	1.082279181
2627	量	47	4	10.48774702	1.082279181
4679	聲	47	4	10.48774702	1.082279181
86	先	46	4	10.26460347	1.077480209
613	何等	20	3	10.21651258	2.041122468
2841	後有	20	3	10.21651258	2.041122468
10568	趣向	20	3	10.21651258	2.041122468
535	等覺	20	3	10.21651258	2.041122468
19392	骨	11	2	10.07919816	3.113460002
19618	趣苦滅道聖諦	11	2	10.07919816	3.113460002
4518	身中	11	2	10.07919816	3.113460002
9527	推度	11	2	10.07919816	3.113460002
9753	是真	11	2	10.07919816	3.113460002
16078	遭	11	2	10.07919816	3.113460002
31660	賊	11	2	10.07919816	3.113460002
106	長夜	11	2	10.07919816	3.113460002
3551	非想非非想處定	11	2	10.07919816	3.113460002
38846	毘&M-146590;耶	11	2	10.07919816	3.113460002
71046	病苦	11	2	10.07919816	3.113460002
16303	福業	11	2	10.07919816	3.113460002
4215	無恚	11	2	10.07919816	3.113460002
16633	應供	11	2	10.07919816	3.113460002
56563	爲伴	11	2	10.07919816	3.113460002

4502	風	45	4	10.04145991	1.072575758
305	衣	19	3	9.705686953	2.014920539
50194	堪能	19	3	9.705686953	2.014920539
7356	喜足	19	3	9.705686953	2.014920539
6211	修定	19	3	9.705686953	2.014920539
53850	身輕安	19	3	9.705686953	2.014920539
37327	不厭	19	3	9.705686953	2.014920539
9120	無瞋	19	3	9.705686953	2.014920539
4854	爲他	19	3	9.705686953	2.014920539
30086	未斷	43	4	9.595172807	1.062431122
2616	修習	42	4	9.372029253	1.057180443
985	又	42	4	9.372029253	1.057180443
4768	隨念	42	4	9.372029253	1.057180443
13504	雜	42	4	9.372029253	1.057180443
513	一法	18	3	9.194861324	1.987301616
20246	所生善法	18	3	9.194861324	1.987301616
12168	女	18	3	9.194861324	1.987301616
283	汝	18	3	9.194861324	1.987301616
4184	非常	18	3	9.194861324	1.987301616
4515	猛利	18	3	9.194861324	1.987301616
6496	離不與取	18	3	9.194861324	1.987301616
11534	阿練若	10	2	9.162907415	3.026128166
37318	虛誑語者	10	2	9.162907415	3.026128166
31662	強	10	2	9.162907415	3.026128166
6929	興	10	2	9.162907415	3.026128166
67	慶慰	10	2	9.162907415	3.026128166
24212	慧力	10	2	9.162907415	3.026128166
76469	周遍	10	2	9.162907415	3.026128166
76014	上下傍布	10	2	9.162907415	3.026128166
38218	善哉	10	2	9.162907415	3.026128166
18196	定生喜樂	10	2	9.162907415	3.026128166
18173	適悅	10	2	9.162907415	3.026128166
76680	難測	10	2	9.162907415	3.026128166
23836	如是相	10	2	9.162907415	3.026128166
11170	彼岸	10	2	9.162907415	3.026128166
35589	不恭敬	10	2	9.162907415	3.026128166
21803	法隨法行	10	2	9.162907415	3.026128166
76654	傍	10	2	9.162907415	3.026128166
3323	無餘	10	2	9.162907415	3.026128166
13120	名聞	10	2	9.162907415	3.026128166
18226	離喜	10	2	9.162907415	3.026128166
38011	乖離	10	2	9.162907415	3.026128166
18637	數數	10	2	9.162907415	3.026128166
76229	隨取	10	2	9.162907415	3.026128166
12194	鬻	10	2	9.162907415	3.026128166
10303	身業	41	4	9.1488857	1.05180323
3118	隨一	41	4	9.1488857	1.05180323
6763	諸行	40	4	8.925742146	1.046293233
3735	定中	40	4	8.925742146	1.046293233
10840	無間	39	4	8.702598592	1.040643727
1687	已斷	39	4	8.702598592	1.040643727

12205	花	17	3	8.684035695	1.958103633
6764	所見	17	3	8.684035695	1.958103633
359	汝等	17	3	8.684035695	1.958103633
6301	不可愛	17	3	8.684035695	1.958103633
19169	有伺	17	3	8.684035695	1.958103633
19168	有尋	17	3	8.684035695	1.958103633
9486	離貪	17	3	8.684035695	1.958103633
21	聚	17	3	8.684035695	1.958103633
12681	隱	17	3	8.684035695	1.958103633
5380	光	37	4	8.256311485	1.028896617
3704	此法	37	4	8.256311485	1.028896617
7429	通	37	4	8.256311485	1.028896617
2826	不生	37	4	8.256311485	1.028896617
10628	已生	37	4	8.256311485	1.028896617
5023	隨眠	37	4	8.256311485	1.028896617
3107	軌範	9	2	8.246616673	2.9295873
150	教導	9	2	8.246616673	2.9295873
11547	五順下分結	9	2	8.246616673	2.9295873
18174	充滿	9	2	8.246616673	2.9295873
4856	諸佛	9	2	8.246616673	2.9295873
21478	審	9	2	8.246616673	2.9295873
21372	正信	9	2	8.246616673	2.9295873
53834	生喜	9	2	8.246616673	2.9295873
24211	定力	9	2	8.246616673	2.9295873
31747	反詰	9	2	8.246616673	2.9295873
6306	不可欣	9	2	8.246616673	2.9295873
16565	不如實知	9	2	8.246616673	2.9295873
38223	聞捨慧	9	2	8.246616673	2.9295873
18171	遍滋潤	9	2	8.246616673	2.9295873
18169	遍適悅	9	2	8.246616673	2.9295873
8163	法觀	9	2	8.246616673	2.9295873
4620	有樂	9	2	8.246616673	2.9295873
2851	老死	9	2	8.246616673	2.9295873
19846	晝	9	2	8.246616673	2.9295873
13180	聚落	9	2	8.246616673	2.9295873
13628	藏護	9	2	8.246616673	2.9295873
17773	安	16	3	8.173210066	1.927135022
4904	意惡行	16	3	8.173210066	1.927135022
3539	四靜慮	16	3	8.173210066	1.927135022
5187	嘗	16	3	8.173210066	1.927135022
19939	親近	16	3	8.173210066	1.927135022
391	遂	16	3	8.173210066	1.927135022
4504	熱	16	3	8.173210066	1.927135022
585	不放逸	16	3	8.173210066	1.927135022
327	命終	16	3	8.173210066	1.927135022
5669	攝受	16	3	8.173210066	1.927135022
23069	識無邊處	36	4	8.033167931	1.022782713
1198	非學非無學	36	4	8.033167931	1.022782713
7488	未得	36	4	8.033167931	1.022782713
754	無常	36	4	8.033167931	1.022782713
4165	藏	36	4	8.033167931	1.022782713

1099	意業	35	4	7.810024378	1.016496563
88	止	35	4	7.810024378	1.016496563
3327	深	35	4	7.810024378	1.016496563
4213	恚	35	4	7.810024378	1.016496563
5110	意根	15	3	7.662384437	1.894167091
64512	於苦思惟苦	15	3	7.662384437	1.894167091
64522	於集思惟集	15	3	7.662384437	1.894167091
64521	於道思惟道	15	3	7.662384437	1.894167091
64520	於滅思惟滅	15	3	7.662384437	1.894167091
632	四種	15	3	7.662384437	1.894167091
2694	遮止	15	3	7.662384437	1.894167091
66918	種種想	15	3	7.662384437	1.894167091
6299	不可樂	15	3	7.662384437	1.894167091
11690	無有	15	3	7.662384437	1.894167091
1794	離染	15	3	7.662384437	1.894167091
171	歡喜	15	3	7.662384437	1.894167091
9627	礙	15	3	7.662384437	1.894167091
14202	諸欲	34	4	7.586880824	1.010028181
12376	慢	34	4	7.586880824	1.010028181
219	願	33	4	7.36373727	1.003366684
12652	自在	33	4	7.36373727	1.003366684
11988	失	33	4	7.36373727	1.003366684
278	&M-308280; 芻衆	8	2	7.330325932	2.821663793
33039	愛語	8	2	7.330325932	2.821663793
19354	永盡	8	2	7.330325932	2.821663793
12	緣起	8	2	7.330325932	2.821663793
53923	音聲	8	2	7.330325932	2.821663793
63417	伽他	8	2	7.330325932	2.821663793
8816	堅著	8	2	7.330325932	2.821663793
8901	現爲過患	8	2	7.330325932	2.821663793
10002	慈心定	8	2	7.330325932	2.821663793
11539	樹下	8	2	7.330325932	2.821663793
15776	修梵行	8	2	7.330325932	2.821663793
59764	住捨	8	2	7.330325932	2.821663793
14376	勝劣	8	2	7.330325932	2.821663793
36483	多諸	8	2	7.330325932	2.821663793
3062	恥	8	2	7.330325932	2.821663793
135	到	8	2	7.330325932	2.821663793
70935	道路	8	2	7.330325932	2.821663793
13343	肉	8	2	7.330325932	2.821663793
53221	如是慧	8	2	7.330325932	2.821663793
4117	如是種	8	2	7.330325932	2.821663793
10226	悲心定	8	2	7.330325932	2.821663793
9112	皮	8	2	7.330325932	2.821663793
37296	不見言見	8	2	7.330325932	2.821663793
37289	不知言知	8	2	7.330325932	2.821663793
70187	報	8	2	7.330325932	2.821663793
7730	無容	8	2	7.330325932	2.821663793
4871	名流	8	2	7.330325932	2.821663793
19166	離欲惡不善法	8	2	7.330325932	2.821663793
46654	陵辱	8	2	7.330325932	2.821663793

20522	令他知	8	2	7.330325932	2.821663793
2545	惡友	8	2	7.330325932	2.821663793
3141	應時	8	2	7.330325932	2.821663793
24526	應捨	8	2	7.330325932	2.821663793
19935	殷重	8	2	7.330325932	2.821663793
8124	盡離	8	2	7.330325932	2.821663793
23763	證智相應	8	2	7.330325932	2.821663793
4685	醫藥	8	2	7.330325932	2.821663793
12173	髮	8	2	7.330325932	2.821663793
19610	苦聖諦	14	3	7.151558808	1.858923764
9583	固	14	3	7.151558808	1.858923764
20319	三摩地	14	3	7.151558808	1.858923764
8854	箭	14	3	7.151558808	1.858923764
55038	漸	14	3	7.151558808	1.858923764
273	息	14	3	7.151558808	1.858923764
8814	耽嗜	14	3	7.151558808	1.858923764
399	難	14	3	7.151558808	1.858923764
437	能出離	14	3	7.151558808	1.858923764
387	破	14	3	7.151558808	1.858923764
18982	彼彼	14	3	7.151558808	1.858923764
29508	有執	14	3	7.151558808	1.858923764
4877	惡趣	14	3	7.151558808	1.858923764
2840	雜染	14	3	7.151558808	1.858923764
5323	等生	32	4	7.140593717	0.996500187
10845	本	32	4	7.140593717	0.996500187
144	慈	31	4	6.917450163	0.98941567
4867	神	31	4	6.917450163	0.98941567
1735	染	31	4	6.917450163	0.98941567
652	二者	31	4	6.917450163	0.98941567
42202	無覆無記	30	4	6.69430661	0.982098832
23083	略	30	4	6.69430661	0.982098832
10735	顯示	30	4	6.69430661	0.982098832
6414	&M-386550;	13	3	6.640733178	1.821067512
4176	依止	13	3	6.640733178	1.821067512
5059	眼根	13	3	6.640733178	1.821067512
22446	起欲	13	3	6.640733178	1.821067512
15895	行苦	13	3	6.640733178	1.821067512
99	資	13	3	6.640733178	1.821067512
12627	出家	13	3	6.640733178	1.821067512
4164	展轉	13	3	6.640733178	1.821067512
5975	八支聖道	13	3	6.640733178	1.821067512
20330	無伺	13	3	6.640733178	1.821067512
21744	名法	13	3	6.640733178	1.821067512
17732	命者	13	3	6.640733178	1.821067512
30602	葉	13	3	6.640733178	1.821067512
8030	要	13	3	6.640733178	1.821067512
12363	辯	13	3	6.640733178	1.821067512
4704	棄捨	29	4	6.471163056	0.974533919
11658	諸漏	29	4	6.471163056	0.974533919
3581	非想非非想處	29	4	6.471163056	0.974533919
3055	怖	29	4	6.471163056	0.974533919

11833	猶	29	4	6.471163056	0.974533919
33905	或時	7	2	6.41403519	2.699310213
6544	可欣	7	2	6.41403519	2.699310213
9513	近尋求	7	2	6.41403519	2.699310213
17132	苦行	7	2	6.41403519	2.699310213
22057	賢聖	7	2	6.41403519	2.699310213
23925	此戒	7	2	6.41403519	2.699310213
16747	妻	7	2	6.41403519	2.699310213
48348	策勵	7	2	6.41403519	2.699310213
5956	暫時	7	2	6.41403519	2.699310213
7058	自他	7	2	6.41403519	2.699310213
26363	所覺	7	2	6.41403519	2.699310213
48033	諸事	7	2	6.41403519	2.699310213
3150	常委	7	2	6.41403519	2.699310213
5426	其相	7	2	6.41403519	2.699310213
33847	他害	7	2	6.41403519	2.699310213
36910	念力	7	2	6.41403519	2.699310213
9695	能證涅槃	7	2	6.41403519	2.699310213
48821	犯戒	7	2	6.41403519	2.699310213
681	彼彼聚	7	2	6.41403519	2.699310213
768	非恒	7	2	6.41403519	2.699310213
20796	微妙	7	2	6.41403519	2.699310213
2677	不喜足	7	2	6.41403519	2.699310213
45448	不施	7	2	6.41403519	2.699310213
38669	不實	7	2	6.41403519	2.699310213
6402	父	7	2	6.41403519	2.699310213
36789	凡	7	2	6.41403519	2.699310213
41500	名知	7	2	6.41403519	2.699310213
39469	明了	7	2	6.41403519	2.699310213
8809	欲求	7	2	6.41403519	2.699310213
33063	舒	7	2	6.41403519	2.699310213
9724	勞倦	7	2	6.41403519	2.699310213
2692	奢摩他	7	2	6.41403519	2.699310213
4694	惠	7	2	6.41403519	2.699310213
5870	聚身	7	2	6.41403519	2.699310213
6082	貪愛	7	2	6.41403519	2.699310213
8807	貪生	7	2	6.41403519	2.699310213
8806	貪類	7	2	6.41403519	2.699310213
36047	鬚髮	7	2	6.41403519	2.699310213
2769	執藏	28	4	6.248019502	0.966703517
4878	地獄	28	4	6.248019502	0.966703517
5024	能斷	28	4	6.248019502	0.966703517
23076	無所有處	28	4	6.248019502	0.966703517
2839	惡不善法	28	4	6.248019502	0.966703517
10620	過去世	12	3	6.129907549	1.780179645
107	獲得	12	3	6.129907549	1.780179645
22626	神足	12	3	6.129907549	1.780179645
22030	善趣	12	3	6.129907549	1.780179645
8020	非有	12	3	6.129907549	1.780179645
5228	勇健	12	3	6.129907549	1.780179645
6505	離欲邪行	12	3	6.129907549	1.780179645

11980	領受	12	3	6.129907549	1.780179645
263	過	27	4	6.024875949	0.958588312
356	解	27	4	6.024875949	0.958588312
11449	被	27	4	6.024875949	0.958588312
23664	所了	26	4	5.801732395	0.950166801
512	勝義	26	4	5.801732395	0.950166801
3397	前説	26	4	5.801732395	0.950166801
22920	無邊	26	4	5.801732395	0.950166801
3383	解了	11	3	5.61908192	1.735732003
46403	悔	11	3	5.61908192	1.735732003
58421	外處	11	3	5.61908192	1.735732003
11573	還	11	3	5.61908192	1.735732003
4621	喜樂	11	3	5.61908192	1.735732003
4501	飢渴	11	3	5.61908192	1.735732003
11420	金	11	3	5.61908192	1.735732003
11454	血	11	3	5.61908192	1.735732003
74245	勝知	11	3	5.61908192	1.735732003
32241	甚	11	3	5.61908192	1.735732003
3416	其事	11	3	5.61908192	1.735732003
21346	知見	11	3	5.61908192	1.735732003
58420	内處	11	3	5.61908192	1.735732003
6317	能得	11	3	5.61908192	1.735732003
14584	不離	11	3	5.61908192	1.735732003
6258	不與取	11	3	5.61908192	1.735732003
14698	無色有	11	3	5.61908192	1.735732003
9502	欲尋	11	3	5.61908192	1.735732003
22165	漏盡	11	3	5.61908192	1.735732003
2724	擇滅	11	3	5.61908192	1.735732003
13330	飲	11	3	5.61908192	1.735732003
17209	俱行	25	4	5.578588841	0.941414951
147	妙法	25	4	5.578588841	0.941414951
4513	虵	6	2	5.497744449	2.558063371
23778	印可	6	2	5.497744449	2.558063371
253	往還	6	2	5.497744449	2.558063371
4510	寒	6	2	5.497744449	2.558063371
63246	宮殿	6	2	5.497744449	2.558063371
16839	居家	6	2	5.497744449	2.558063371
9519	極顯了	6	2	5.497744449	2.558063371
9619	賢貴	6	2	5.497744449	2.558063371
9518	現前顯了	6	2	5.497744449	2.558063371
17208	語律儀	6	2	5.497744449	2.558063371
16742	作使	6	2	5.497744449	2.558063371
9522	思惟分別	6	2	5.497744449	2.558063371
33849	自害	6	2	5.497744449	2.558063371
2880	自在者	6	2	5.497744449	2.558063371
9769	捨心定	6	2	5.497744449	2.558063371
9633	受持此法	6	2	5.497744449	2.558063371
75937	十法	6	2	5.497744449	2.558063371
19170	初靜慮具足住	6	2	5.497744449	2.558063371
25181	辛楚	6	2	5.497744449	2.558063371
6395	正行	6	2	5.497744449	2.558063371

46516	正法所	6	2	5.497744449	2.558063371
22064	生地獄中	6	2	5.497744449	2.558063371
8843	鮮白	6	2	5.497744449	2.558063371
3635	善思惟	6	2	5.497744449	2.558063371
6762	相狀	6	2	5.497744449	2.558063371
33743	大海	6	2	5.497744449	2.558063371
4450	調順	6	2	5.497744449	2.558063371
30755	鳥	6	2	5.497744449	2.558063371
36510	剃除	6	2	5.497744449	2.558063371
16740	奴婢	6	2	5.497744449	2.558063371
53802	如如	6	2	5.497744449	2.558063371
26295	不遠	6	2	5.497744449	2.558063371
6300	不可喜	6	2	5.497744449	2.558063371
16642	父母	6	2	5.497744449	2.558063371
14570	魔	6	2	5.497744449	2.558063371
51061	無違	6	2	5.497744449	2.558063371
23620	無量門	6	2	5.497744449	2.558063371
17206	命清淨	6	2	5.497744449	2.558063371
39566	離蓋	6	2	5.497744449	2.558063371
31799	和敬	6	2	5.497744449	2.558063371
23753	佛薄伽梵	6	2	5.497744449	2.558063371
37365	刹帝利衆	6	2	5.497744449	2.558063371
63924	毀犯	6	2	5.497744449	2.558063371
8900	已爲過患	6	2	5.497744449	2.558063371
12841	恣	6	2	5.497744449	2.558063371
8899	當爲過患	6	2	5.497744449	2.558063371
329	號	6	2	5.497744449	2.558063371
374	迴	6	2	5.497744449	2.558063371
23170	隨得	6	2	5.497744449	2.558063371
14791	五取蘊	24	4	5.355445288	0.932305786
896	心所	24	4	5.355445288	0.932305786
8372	善根	24	4	5.355445288	0.932305786
3204	墮	24	4	5.355445288	0.932305786
654	一者	23	4	5.132301734	0.922808883
9660	功德	23	4	5.132301734	0.922808883
1247	世俗	23	4	5.132301734	0.922808883
3378	等了	23	4	5.132301734	0.922808883
4666	二種	23	4	5.132301734	0.922808883
4185	非我	23	4	5.132301734	0.922808883
2691	毘鉢舍那	23	4	5.132301734	0.922808883
2854	來	23	4	5.132301734	0.922808883
4948	覺支	23	4	5.132301734	0.922808883
45902	異語	10	3	5.108256291	1.68704512
9505	害尋	10	3	5.108256291	1.68704512
19619	苦滅聖諦	10	3	5.108256291	1.68704512
45403	繫心	10	3	5.108256291	1.68704512
3153	助	10	3	5.108256291	1.68704512
25572	上品	10	3	5.108256291	1.68704512
3105	親教	10	3	5.108256291	1.68704512
5088	生長	10	3	5.108256291	1.68704512
14241	他化自在天	10	3	5.108256291	1.68704512

22845	無所有	10	3	5.108256291	1.68704512
8392	無癡	10	3	5.108256291	1.68704512
14192	欲愛	10	3	5.108256291	1.68704512
1723	離欲	10	3	5.108256291	1.68704512
5233	傲	10	3	5.108256291	1.68704512
5181	嗅	10	3	5.108256291	1.68704512
5966	姪	10	3	5.108256291	1.68704512
19678	靜	10	3	5.108256291	1.68704512
5120	且	22	4	4.90915818	0.912889758
9514	尋求	22	4	4.90915818	0.912889758
3379	通達	22	4	4.90915818	0.912889758
76479	北	22	4	4.90915818	0.912889758
1206	欲界繫	22	4	4.90915818	0.912889758
5022	隨煩惱	22	4	4.90915818	0.912889758
4903	語惡行	21	4	4.686014627	0.902509117
5069	好	21	4	4.686014627	0.902509117
19257	作意相應	21	4	4.686014627	0.902509117
4831	身惡行	21	4	4.686014627	0.902509117
6772	正見	21	4	4.686014627	0.902509117
8	尊者	21	4	4.686014627	0.902509117
4506	日	21	4	4.686014627	0.902509117
49532	欲貪	21	4	4.686014627	0.902509117
19748	律儀	21	4	4.686014627	0.902509117
25158	懈怠	21	4	4.686014627	0.902509117
12629	眞	21	4	4.686014627	0.902509117
9670	惟	9	3	4.597430662	1.633224268
368	合	9	3	4.597430662	1.633224268
23765	根本	9	3	4.597430662	1.633224268
2735	四大種	9	3	4.597430662	1.633224268
5395	所愛	9	3	4.597430662	1.633224268
6891	正思惟	9	3	4.597430662	1.633224268
22292	聖種	9	3	4.597430662	1.633224268
34477	退	9	3	4.597430662	1.633224268
18750	第三靜慮	9	3	4.597430662	1.633224268
18545	第二靜慮	9	3	4.597430662	1.633224268
6401	母	9	3	4.597430662	1.633224268
26294	離法	9	3	4.597430662	1.633224268
19525	專	9	3	4.597430662	1.633224268
22911	當想	9	3	4.597430662	1.633224268
8847	癰	9	3	4.597430662	1.633224268
2515	釋	9	3	4.597430662	1.633224268
24177	靜妙離	9	3	4.597430662	1.633224268
19911	愛盡	5	2	4.581453707	2.391003815
4645	安樂住	5	2	4.581453707	2.391003815
3122	可信	5	2	4.581453707	2.391003815
4511	蚊	5	2	4.581453707	2.391003815
46270	蓋心	5	2	4.581453707	2.391003815
60198	喜心定	5	2	4.581453707	2.391003815
268	去	5	2	4.581453707	2.391003815
3151	教誨	5	2	4.581453707	2.391003815
8890	極爲過患	5	2	4.581453707	2.391003815

23619	苦真是苦	5	2	4. 581453707	2. 391003815
23773	現前信性	5	2	4. 581453707	2. 391003815
37659	言我已見	5	2	4. 581453707	2. 391003815
36484	在家	5	2	4. 581453707	2. 391003815
37299	財利	5	2	4. 581453707	2. 391003815
5674	暫住	5	2	4. 581453707	2. 391003815
4509	蛇	5	2	4. 581453707	2. 391003815
25614	寂靜行	5	2	4. 581453707	2. 391003815
23618	集真是集	5	2	4. 581453707	2. 391003815
8217	出世	5	2	4. 581453707	2. 391003815
33583	出生	5	2	4. 581453707	2. 391003815
52887	所飲	5	2	4. 581453707	2. 391003815
12625	諸漏永盡	5	2	4. 581453707	2. 391003815
7573	勝利	5	2	4. 581453707	2. 391003815
46269	障心	5	2	4. 581453707	2. 391003815
67092	色身	5	2	4. 581453707	2. 391003815
25198	辱	5	2	4. 581453707	2. 391003815
17207	身律儀	5	2	4. 581453707	2. 391003815
65252	正勤	5	2	4. 581453707	2. 391003815
372	前後	5	2	4. 581453707	2. 391003815
6126	善知	5	2	4. 581453707	2. 391003815
23200	貯積	5	2	4. 581453707	2. 391003815
57094	弟子衆	5	2	4. 581453707	2. 391003815
411	刀	5	2	4. 581453707	2. 391003815
72838	等超越	5	2	4. 581453707	2. 391003815
23676	等攝	5	2	4. 581453707	2. 391003815
23622	道真是道	5	2	4. 581453707	2. 391003815
306	如理作意	5	2	4. 581453707	2. 391003815
9626	能障涅槃	5	2	4. 581453707	2. 391003815
11450	膿	5	2	4. 581453707	2. 391003815
46839	農夫	5	2	4. 581453707	2. 391003815
13232	非沙門	5	2	4. 581453707	2. 391003815
485	毘奈耶	5	2	4. 581453707	2. 391003815
45449	不棄	5	2	4. 581453707	2. 391003815
5410	不平等	5	2	4. 581453707	2. 391003815
45446	不惠	5	2	4. 581453707	2. 391003815
46268	覆心	5	2	4. 581453707	2. 391003815
46267	蔽心	5	2	4. 581453707	2. 391003815
38945	保	5	2	4. 581453707	2. 391003815
6984	未生者	5	2	4. 581453707	2. 391003815
50634	妙樂	5	2	4. 581453707	2. 391003815
23616	滅真是滅	5	2	4. 581453707	2. 391003815
468	有依	5	2	4. 581453707	2. 391003815
8889	欲爲過患	5	2	4. 581453707	2. 391003815
42002	已失	5	2	4. 581453707	2. 391003815
6983	已生者	5	2	4. 581453707	2. 391003815
37508	已聞	5	2	4. 581453707	2. 391003815
16172	侍	5	2	4. 581453707	2. 391003815
23632	樂聞	5	2	4. 581453707	2. 391003815
8888	樂爲過患	5	2	4. 581453707	2. 391003815
23644	樂觸	5	2	4. 581453707	2. 391003815

30629	酥	5	2	4. 581453707	2. 391003815
46264	隱心	5	2	4. 581453707	2. 391003815
42417	顯聚	5	2	4. 581453707	2. 391003815
42416	顯蘊	5	2	4. 581453707	2. 391003815
4564	止息	20	4	4. 462871073	0. 891621906
7751	未證	20	4	4. 462871073	0. 891621906
1205	無色界繫	20	4	4. 462871073	0. 891621906
42177	有覆無記	20	4	4. 462871073	0. 891621906
5177	諸法	19	4	4. 239727519	0. 880176138
14894	已得	19	4	4. 239727519	0. 880176138
22273	&M-041070;&M-119600;南	8	3	4. 086605033	1. 573057674
3382	機點	8	3	4. 086605033	1. 573057674
2657	具見	8	3	4. 086605033	1. 573057674
2728	行蘊	8	3	4. 086605033	1. 573057674
17513	四無量	8	3	4. 086605033	1. 573057674
19089	事業	8	3	4. 086605033	1. 573057674
2727	識蘊	8	3	4. 086605033	1. 573057674
42699	色界受	8	3	4. 086605033	1. 573057674
14803	色取蘊	8	3	4. 086605033	1. 573057674
25438	八解脫	8	3	4. 086605033	1. 573057674
11423	暴惡	8	3	4. 086605033	1. 573057674
42709	無色界受	8	3	4. 086605033	1. 573057674
9031	無明軌	8	3	4. 086605033	1. 573057674
7729	無處	8	3	4. 086605033	1. 573057674
41737	名想	8	3	4. 086605033	1. 573057674
4036	離界	8	3	4. 086605033	1. 573057674
33141	勸	8	3	4. 086605033	1. 573057674
15894	壞苦	8	3	4. 086605033	1. 573057674
11484	發生	8	3	4. 086605033	1. 573057674
6392	阿羅漢	18	4	4. 016583966	0. 868111386
653	三者	18	4	4. 016583966	0. 868111386
14804	取蘊	18	4	4. 016583966	0. 868111386
979	諸根	18	4	4. 016583966	0. 868111386
25214	正定	18	4	4. 016583966	0. 868111386
6207	平等	18	4	4. 016583966	0. 868111386
938	無記	18	4	4. 016583966	0. 868111386
8381	已勝解	18	4	4. 016583966	0. 868111386
8380	當勝解	18	4	4. 016583966	0. 868111386
11156	靜慮	18	4	4. 016583966	0. 868111386
4519	苦受	17	4	3. 793440412	0. 855356854
491	使	17	4	3. 793440412	0. 855356854
20507	障	17	4	3. 793440412	0. 855356854
15806	樂受	17	4	3. 793440412	0. 855356854
23779	愛慕	4	2	3. 665162966	2. 186539443
25032	雨	4	2	3. 665162966	2. 186539443
24539	永滅	4	2	3. 665162966	2. 186539443
36601	下至	4	2	3. 665162966	2. 186539443
25563	下品	4	2	3. 665162966	2. 186539443
37915	可愛色	4	2	3. 665162966	2. 186539443
2583	界善巧	4	2	3. 665162966	2. 186539443
50718	救護	4	2	3. 665162966	2. 186539443

64768	教授	4	2	3.665162966	2.186539443
25147	筋	4	2	3.665162966	2.186539443
8887	現瞋	4	2	3.665162966	2.186539443
37673	言我不見	4	2	3.665162966	2.186539443
37607	言我已聞	4	2	3.665162966	2.186539443
46639	護念	4	2	3.665162966	2.186539443
37367	沙門衆	4	2	3.665162966	2.186539443
23216	策勤	4	2	3.665162966	2.186539443
14155	三愛	4	2	3.665162966	2.186539443
320	山	4	2	3.665162966	2.186539443
34810	四衆	4	2	3.665162966	2.186539443
2612	思擇力	4	2	3.665162966	2.186539443
4690	資具	4	2	3.665162966	2.186539443
1632	識爲縁	4	2	3.665162966	2.186539443
36979	所依止	4	2	3.665162966	2.186539443
67487	所化	4	2	3.665162966	2.186539443
53067	所取	4	2	3.665162966	2.186539443
25846	勝分別慧	4	2	3.665162966	2.186539443
35853	杖	4	2	3.665162966	2.186539443
62338	審諦	4	2	3.665162966	2.186539443
17217	心意業	4	2	3.665162966	2.186539443
23776	心淨	4	2	3.665162966	2.186539443
36487	塵	4	2	3.665162966	2.186539443
52375	正盡苦	4	2	3.665162966	2.186539443
1577	生觸	4	2	3.665162966	2.186539443
10832	前所説	4	2	3.665162966	2.186539443
57166	善修習	4	2	3.665162966	2.186539443
54427	善了	4	2	3.665162966	2.186539443
23743	相隨念諸佛	4	2	3.665162966	2.186539443
27877	相雜	4	2	3.665162966	2.186539443
21517	増上力	4	2	3.665162966	2.186539443
4516	奪命	4	2	3.665162966	2.186539443
26327	地獄中	4	2	3.665162966	2.186539443
6949	等隨觀	4	2	3.665162966	2.186539443
15581	頭痛	4	2	3.665162966	2.186539443
67387	同分	4	2	3.665162966	2.186539443
8812	内縛	4	2	3.665162966	2.186539443
19374	肉眼	4	2	3.665162966	2.186539443
14588	乳	4	2	3.665162966	2.186539443
66982	入無邊空空無邊處具足住	4	2	3.665162966	2.186539443
11532	如是寂靜	4	2	3.665162966	2.186539443
37366	婆羅門衆	4	2	3.665162966	2.186539443
9578	倍增	4	2	3.665162966	2.186539443
70006	八法	4	2	3.665162966	2.186539443
15686	彼彼有情	4	2	3.665162966	2.186539443
21890	百千	4	2	3.665162966	2.186539443
6308	不安隱	4	2	3.665162966	2.186539443
42730	不繫受	4	2	3.665162966	2.186539443
6005	不食	4	2	3.665162966	2.186539443
39648	不隱	4	2	3.665162966	2.186539443
8805	遍耽嗜	4	2	3.665162966	2.186539443

28910	遍盡	4	2	3.665162966	2.186539443
70211	菩提	4	2	3.665162966	2.186539443
11169	魔軍	4	2	3.665162966	2.186539443
72297	未調伏	4	2	3.665162966	2.186539443
72306	未滅	4	2	3.665162966	2.186539443
34645	無退	4	2	3.665162966	2.186539443
315	無動	4	2	3.665162966	2.186539443
8348	無學死生智作證明	4	2	3.665162966	2.186539443
8347	無學宿住隨念智作證明	4	2	3.665162966	2.186539443
8351	無學漏盡智作證明	4	2	3.665162966	2.186539443
53104	無斷	4	2	3.665162966	2.186539443
57158	有勝解	4	2	3.665162966	2.186539443
17	遊	4	2	3.665162966	2.186539443
8880	欲爲擾惱	4	2	3.665162966	2.186539443
48470	離滅涅槃	4	2	3.665162966	2.186539443
340	陵蔑	4	2	3.665162966	2.186539443
8886	已瞋	4	2	3.665162966	2.186539443
9735	變壞法	4	2	3.665162966	2.186539443
68536	樂居	4	2	3.665162966	2.186539443
63825	淨信心	4	2	3.665162966	2.186539443
16390	爲緣故	4	2	3.665162966	2.186539443
53373	盡苦	4	2	3.665162966	2.186539443
46613	聰慧	4	2	3.665162966	2.186539443
63810	聽受	4	2	3.665162966	2.186539443
38	舊	4	2	3.665162966	2.186539443
17135	藥	4	2	3.665162966	2.186539443
5073	貪憂	4	2	3.665162966	2.186539443
23230	隨得臥具	4	2	3.665162966	2.186539443
23223	隨得飲食	4	2	3.665162966	2.186539443
21510	&M-108120;沈	7	3	3.575779404	1.504846416
15976	異熟果	7	3	3.575779404	1.504846416
38719	開	7	3	3.575779404	1.504846416
4834	現法	7	3	3.575779404	1.504846416
5867	四大種所造	7	3	3.575779404	1.504846416
4780	心明記性	7	3	3.575779404	1.504846416
4532	設	7	3	3.575779404	1.504846416
21385	大衆	7	3	3.575779404	1.504846416
13208	男	7	3	3.575779404	1.504846416
8555	智見	7	3	3.575779404	1.504846416
416	弟子	7	3	3.575779404	1.504846416
19375	天眼	7	3	3.575779404	1.504846416
9395	白法	7	3	3.575779404	1.504846416
16091	悲	7	3	3.575779404	1.504846416
7590	復有一類	7	3	3.575779404	1.504846416
252	夜分	7	3	3.575779404	1.504846416
72844	有對想	7	3	3.575779404	1.504846416
6257	欲邪行	7	3	3.575779404	1.504846416
8879	欲爲損害	7	3	3.575779404	1.504846416
37509	已見	7	3	3.575779404	1.504846416
20076	梵志	7	3	3.575779404	1.504846416
17674	樂變化天	7	3	3.575779404	1.504846416

12798	飲諸酒	7	3	3.575779404	1.504846416
2993	羞	7	3	3.575779404	1.504846416
6965	熟	16	4	3.570296858	0.84182886
15737	所依	16	4	3.570296858	0.84182886
66974	色想	16	4	3.570296858	0.84182886
8529	智者	16	4	3.570296858	0.84182886
284	度	16	4	3.570296858	0.84182886
6771	未生	16	4	3.570296858	0.84182886
2825	有無	16	4	3.570296858	0.84182886
5278	滿	16	4	3.570296858	0.84182886
20233	正斷	15	4	3.347153305	0.827427505
37276	不見	15	4	3.347153305	0.827427505
837	無見	15	4	3.347153305	0.827427505
11398	漏	15	4	3.347153305	0.827427505
14425	瀑流	15	4	3.347153305	0.827427505
17650	一分	14	4	3.124009751	0.812032191
650	益	14	4	3.124009751	0.812032191
29905	戒禁取	14	4	3.124009751	0.812032191
7504	終	14	4	3.124009751	0.812032191
45860	衆同分	14	4	3.124009751	0.812032191
11702	所謂	14	4	3.124009751	0.812032191
11594	所得	14	4	3.124009751	0.812032191
976	長養	14	4	3.124009751	0.812032191
17707	不可得	14	4	3.124009751	0.812032191
14295	梵衆天	14	4	3.124009751	0.812032191
798	緣已生	6	3	3.064953775	1.426102297
18021	下劣	6	3	3.064953775	1.426102297
35205	下賤	6	3	3.064953775	1.426102297
12751	何事	6	3	3.064953775	1.426102297
60522	我慢	6	3	3.064953775	1.426102297
14177	苦性	6	3	3.064953775	1.426102297
37442	言論	6	3	3.064953775	1.426102297
11105	更	6	3	3.064953775	1.426102297
8342	三明	6	3	3.064953775	1.426102297
14811	識取蘊	6	3	3.064953775	1.426102297
16095	愁	6	3	3.064953775	1.426102297
74634	所觀	6	3	3.064953775	1.426102297
1131	心意識	6	3	3.064953775	1.426102297
15821	心樂	6	3	3.064953775	1.426102297
61855	正業	6	3	3.064953775	1.426102297
61854	正語	6	3	3.064953775	1.426102297
61853	正命	6	3	3.064953775	1.426102297
16093	歎	6	3	3.064953775	1.426102297
19467	天人	6	3	3.064953775	1.426102297
52477	如是行	6	3	3.064953775	1.426102297
36720	不苦	6	3	3.064953775	1.426102297
48158	不行	6	3	3.064953775	1.426102297
66981	不思惟種種想	6	3	3.064953775	1.426102297
10270	不淨	6	3	3.064953775	1.426102297
19249	無學慧	6	3	3.064953775	1.426102297
6085	迷悶	6	3	3.064953775	1.426102297

9523	搆畫	6	3	3.064953775	1.426102297
1357	變壞	6	3	3.064953775	1.426102297
34579	爲彼	6	3	3.064953775	1.426102297
5060	異生	13	4	2.900866197	0.795495474
9020	愚癡	13	4	2.900866197	0.795495474
7985	心一境性	13	4	2.900866197	0.795495474
6959	放逸	13	4	2.900866197	0.795495474
36344	傍生	13	4	2.900866197	0.795495474
836	有見	13	4	2.900866197	0.795495474
3212	惡作	13	4	2.900866197	0.795495474
23774	愛慕性	3	2	2.748872224	1.922939021
6077	以利求利	3	2	2.748872224	1.922939021
29535	一於	3	2	2.748872224	1.922939021
14235	下從	3	2	2.748872224	1.922939021
9605	下賤者	3	2	2.748872224	1.922939021
24869	河	3	2	2.748872224	1.922939021
29999	戒禁	3	2	2.748872224	1.922939021
11712	角	3	2	2.748872224	1.922939021
47894	渴	3	2	2.748872224	1.922939021
13517	褐	3	2	2.748872224	1.922939021
16698	汗	3	2	2.748872224	1.922939021
3155	宜	3	2	2.748872224	1.922939021
37231	虛誑	3	2	2.748872224	1.922939021
6072	矯妄	3	2	2.748872224	1.922939021
81934	極遠離	3	2	2.748872224	1.922939021
81933	近遠離	3	2	2.748872224	1.922939021
6081	見過患	3	2	2.748872224	1.922939021
20787	現見	3	2	2.748872224	1.922939021
6070	現相	3	2	2.748872224	1.922939021
277	吾	3	2	2.748872224	1.922939021
49408	此界	3	2	2.748872224	1.922939021
23486	四法跡	3	2	2.748872224	1.922939021
31489	師等	3	2	2.748872224	1.922939021
53474	思惟諸想	3	2	2.748872224	1.922939021
30612	枝	3	2	2.748872224	1.922939021
71722	資生	3	2	2.748872224	1.922939021
9107	自心	3	2	2.748872224	1.922939021
6404	自通達	3	2	2.748872224	1.922939021
9721	失壞法	3	2	2.748872224	1.922939021
52330	殊勝	3	2	2.748872224	1.922939021
982	充悅	3	2	2.748872224	1.922939021
4451	柔軟	3	2	2.748872224	1.922939021
5277	重擔	3	2	2.748872224	1.922939021
11242	出息	3	2	2.748872224	1.922939021
66389	所&M-042990;	3	2	2.748872224	1.922939021
81949	所制約	3	2	2.748872224	1.922939021
46241	諸欲境	3	2	2.748872224	1.922939021
81931	勝遠離	3	2	2.748872224	1.922939021
14242	上至	3	2	2.748872224	1.922939021
65969	心散亂	3	2	2.748872224	1.922939021
23777	心澄	3	2	2.748872224	1.922939021

16378	心熱	3	2	2. 748872224	1. 922939021
50806	疹疾	3	2	2. 748872224	1. 922939021
23511	親近善士	3	2	2. 748872224	1. 922939021
21501	身心輕安	3	2	2. 748872224	1. 922939021
31683	身命	3	2	2. 748872224	1. 922939021
9730	迅速	3	2	2. 748872224	1. 922939021
9729	衰朽	3	2	2. 748872224	1. 922939021
1495	頗	3	2	2. 748872224	1. 922939021
23759	世間解	3	2	2. 748872224	1. 922939021
22087	生於天中	3	2	2. 748872224	1. 922939021
365	絶	3	2	2. 748872224	1. 922939021
9711	箭惱害	3	2	2. 748872224	1. 922939021
6171	善事	3	2	2. 748872224	1. 922939021
23761	善逝	3	2	2. 748872224	1. 922939021
9671	尊勝者	3	2	2. 748872224	1. 922939021
25180	他人	3	2	2. 748872224	1. 922939021
13807	多羅樹	3	2	2. 748872224	1. 922939021
32838	大果	3	2	2. 748872224	1. 922939021
47620	大名	3	2	2. 748872224	1. 922939021
21673	智者内證	3	2	2. 748872224	1. 922939021
61245	智者稱讚	3	2	2. 748872224	1. 922939021
23757	調御士	3	2	2. 748872224	1. 922939021
25599	調伏行	3	2	2. 748872224	1. 922939021
56828	天衆	3	2	2. 748872224	1. 922939021
23756	天人師	3	2	2. 748872224	1. 922939021
30794	等類	3	2	2. 748872224	1. 922939021
53389	等盡	3	2	2. 748872224	1. 922939021
46436	二分	3	2	2. 748872224	1. 922939021
11288	入出	3	2	2. 748872224	1. 922939021
61246	如是戒	3	2	2. 748872224	1. 922939021
19821	如理行	3	2	2. 748872224	1. 922939021
3643	任持	3	2	2. 748872224	1. 922939021
9696	能引菩提	3	2	2. 748872224	1. 922939021
4701	能棄	3	2	2. 748872224	1. 922939021
55253	能疾	3	2	2. 748872224	1. 922939021
9688	能生通慧	3	2	2. 748872224	1. 922939021
9625	能滅智慧	3	2	2. 748872224	1. 922939021
9624	能爲俱害	3	2	2. 748872224	1. 922939021
9614	能爲自害	3	2	2. 748872224	1. 922939021
9613	能爲他害	3	2	2. 748872224	1. 922939021
4689	能隨	3	2	2. 748872224	1. 922939021
2655	破戒	3	2	2. 748872224	1. 922939021
35864	非分	3	2	2. 748872224	1. 922939021
30357	非有非非有	3	2	2. 748872224	1. 922939021
9632	不引菩提	3	2	2. 748872224	1. 922939021
81957	不越性	3	2	2. 748872224	1. 922939021
9734	不可保信	3	2	2. 748872224	1. 922939021
48151	不恭敬聽	3	2	2. 748872224	1. 922939021
9687	不障涅槃	3	2	2. 748872224	1. 922939021
9631	不生通慧	3	2	2. 748872224	1. 922939021
9726	不停	3	2	2. 748872224	1. 922939021

1869	不破	3	2	2.748872224	1.922939021
9677	不爲俱害	3	2	2.748872224	1.922939021
9676	不爲自害	3	2	2.748872224	1.922939021
9675	不爲他害	3	2	2.748872224	1.922939021
81951	不踰	3	2	2.748872224	1.922939021
81948	不踰性	3	2	2.748872224	1.922939021
265	聞法	3	2	2.748872224	1.922939021
8980	法無知	3	2	2.748872224	1.922939021
16858	乏	3	2	2.748872224	1.922939021
17144	房舍	3	2	2.748872224	1.922939021
3142	磨瑩	3	2	2.748872224	1.922939021
36899	密護根門	3	2	2.748872224	1.922939021
14432	無愛	3	2	2.748872224	1.922939021
23755	無上丈夫	3	2	2.748872224	1.922939021
81941	無造	3	2	2.748872224	1.922939021
18370	無難	3	2	2.748872224	1.922939021
56716	無熱惱	3	2	2.748872224	1.922939021
18369	無艱	3	2	2.748872224	1.922939021
56023	無餘依般涅槃界	3	2	2.748872224	1.922939021
12869	名覺	3	2	2.748872224	1.922939021
23754	明行圓滿	3	2	2.748872224	1.922939021
9690	滅智慧	3	2	2.748872224	1.922939021
53375	門故	3	2	2.748872224	1.922939021
30630	油	3	2	2.748872224	1.922939021
31550	有違	3	2	2.748872224	1.922939021
37234	有虛誑語者	3	2	2.748872224	1.922939021
18512	離苦	3	2	2.748872224	1.922939021
157	佛所	3	2	2.748872224	1.922939021
57	佛世尊	3	2	2.748872224	1.922939021
9616	呵厭	3	2	2.748872224	1.922939021
31644	國王	3	2	2.748872224	1.922939021
10379	惡行已	3	2	2.748872224	1.922939021
24525	變吐	3	2	2.748872224	1.922939021
81950	牆塹	3	2	2.748872224	1.922939021
35	瑩飾	3	2	2.748872224	1.922939021
15167	當有	3	2	2.748872224	1.922939021
9723	羸篤	3	2	2.748872224	1.922939021
23510	聽聞正法	3	2	2.748872224	1.922939021
6066	詭詐	3	2	2.748872224	1.922939021
9722	轉動	3	2	2.748872224	1.922939021
17799	隨意	3	2	2.748872224	1.922939021
70172	隨至	3	2	2.748872224	1.922939021
73017	龜苦障	3	2	2.748872224	1.922939021
3381	近了	12	4	2.677722644	0.77763446
8361	慧解脫	12	4	2.677722644	0.77763446
3189	五蘊	12	4	2.677722644	0.77763446
12716	邪	12	4	2.677722644	0.77763446
977	大種	12	4	2.677722644	0.77763446
8791	不善根	12	4	2.677722644	0.77763446
14413	夫	12	4	2.677722644	0.77763446
10619	未來世	12	4	2.677722644	0.77763446

13035	名見	12	4	2.677722644	0.77763446
1468	應知	12	4	2.677722644	0.77763446
11590	雲	5	3	2.554128146	1.332967772
30554	魚	5	3	2.554128146	1.332967772
18215	極光淨天	5	3	2.554128146	1.332967772
21795	愚	5	3	2.554128146	1.332967772
16553	愚夫	5	3	2.554128146	1.332967772
23716	契經	5	3	2.554128146	1.332967772
11664	現法中	5	3	2.554128146	1.332967772
34769	言詞	5	3	2.554128146	1.332967772
20001	垢	5	3	2.554128146	1.332967772
12489	工巧	5	3	2.554128146	1.332967772
31797	行隨法行	5	3	2.554128146	1.332967772
12445	財位	5	3	2.554128146	1.332967772
8632	三漏	5	3	2.554128146	1.332967772
13346	酒	5	3	2.554128146	1.332967772
489	集法	5	3	2.554128146	1.332967772
33365	助伴	5	3	2.554128146	1.332967772
9034	勝慧	5	3	2.554128146	1.332967772
48136	少欲	5	3	2.554128146	1.332967772
16592	正等覺	5	3	2.554128146	1.332967772
23734	聖所愛戒	5	3	2.554128146	1.332967772
8892	相違	5	3	2.554128146	1.332967772
30764	暖	5	3	2.554128146	1.332967772
24411	池	5	3	2.554128146	1.332967772
34768	調善	5	3	2.554128146	1.332967772
50901	適意	5	3	2.554128146	1.332967772
24240	天魔	5	3	2.554128146	1.332967772
11842	都	5	3	2.554128146	1.332967772
67008	入無所有	5	3	2.554128146	1.332967772
34171	婆羅&M-221290;斯	5	3	2.554128146	1.332967772
9752	彼道	5	3	2.554128146	1.332967772
7576	誹謗	5	3	2.554128146	1.332967772
11825	不能了	5	3	2.554128146	1.332967772
3691	無作	5	3	2.554128146	1.332967772
66971	滅有對想	5	3	2.554128146	1.332967772
15625	毛	5	3	2.554128146	1.332967772
20010	輪	5	3	2.554128146	1.332967772
52281	冷	5	3	2.554128146	1.332967772
19250	學慧	5	3	2.554128146	1.332967772
46266	纏心	5	3	2.554128146	1.332967772
16644	所應	11	4	2.45457909	0.758218432
1207	色界繫	11	4	2.45457909	0.758218432
3380	審察	11	4	2.45457909	0.758218432
978	增益	11	4	2.45457909	0.758218432
8574	不復	11	4	2.45457909	0.758218432
6129	悶	11	4	2.45457909	0.758218432
7415	預流果	11	4	2.45457909	0.758218432
34456	處得	11	4	2.45457909	0.758218432
15142	已滅	11	4	2.45457909	0.758218432
35570	忿	11	4	2.45457909	0.758218432

5103	瞋癡	11	4	2.45457909	0.758218432
24468	誑	11	4	2.45457909	0.758218432
988	隨轉	11	4	2.45457909	0.758218432
1840	位	10	4	2.231435537	0.736950579
12769	云	10	4	2.231435537	0.736950579
45170	眼所識	10	4	2.231435537	0.736950579
19609	苦集聖諦	10	4	2.231435537	0.736950579
28282	現在前	10	4	2.231435537	0.736950579
45862	事得	10	4	2.231435537	0.736950579
15023	所餘	10	4	2.231435537	0.736950579
53853	心喜	10	4	2.231435537	0.736950579
8295	等持	10	4	2.231435537	0.736950579
1871	不失	10	4	2.231435537	0.736950579
2509	無生	10	4	2.231435537	0.736950579
4540	容	10	4	2.231435537	0.736950579
15567	老	10	4	2.231435537	0.736950579
4014	六界	10	4	2.231435537	0.736950579
52254	諂	10	4	2.231435537	0.736950579
46225	&M-108120;沈睡眠蓋	4	3	2.043302516	1.218980326
14378	依定	4	3	2.043302516	1.218980326
13196	外道	4	3	2.043302516	1.218980326
12650	棄	4	3	2.043302516	1.218980326
46001	鬼界	4	3	2.043302516	1.218980326
46236	疑蓋	4	3	2.043302516	1.218980326
54621	句身	4	3	2.043302516	1.218980326
15909	苦苦	4	3	2.043302516	1.218980326
20234	五力	4	3	2.043302516	1.218980326
76	互	4	3	2.043302516	1.218980326
7450	此等	4	3	2.043302516	1.218980326
274	暫	4	3	2.043302516	1.218980326
20232	四神足	4	3	2.043302516	1.218980326
22305	四無色	4	3	2.043302516	1.218980326
1074	思類	4	3	2.043302516	1.218980326
4018	識界	4	3	2.043302516	1.218980326
34809	修善	4	3	2.043302516	1.218980326
15816	順樂受觸	4	3	2.043302516	1.218980326
17893	諸天	4	3	2.043302516	1.218980326
3344	除滅	4	3	2.043302516	1.218980326
15843	心苦	4	3	2.043302516	1.218980326
4449	心正直性	4	3	2.043302516	1.218980326
15820	身樂	4	3	2.043302516	1.218980326
9657	尋思	4	3	2.043302516	1.218980326
246	宣	4	3	2.043302516	1.218980326
39073	善心	4	3	2.043302516	1.218980326
31480	僧衆	4	3	2.043302516	1.218980326
2725	想蘊	4	3	2.043302516	1.218980326
4016	地界	4	3	2.043302516	1.218980326
22017	超過	4	3	2.043302516	1.218980326
70066	道支	4	3	2.043302516	1.218980326
14990	道法	4	3	2.043302516	1.218980326
31488	非法	4	3	2.043302516	1.218980326

40099	不越	4	3	2.043302516	1.218980326
37966	不善心	4	3	2.043302516	1.218980326
19351	不動	4	3	2.043302516	1.218980326
9630	不證涅槃	4	3	2.043302516	1.218980326
54619	文身	4	3	2.043302516	1.218980326
4034	無害界	4	3	2.043302516	1.218980326
26018	無間道	4	3	2.043302516	1.218980326
59311	無上法	4	3	2.043302516	1.218980326
9783	無想定	4	3	2.043302516	1.218980326
2533	無有見	4	3	2.043302516	1.218980326
14949	減法	4	3	2.043302516	1.218980326
42697	欲界受	4	3	2.043302516	1.218980326
16931	離癡	4	3	2.043302516	1.218980326
14362	處所	4	3	2.043302516	1.218980326
37968	惡心	4	3	2.043302516	1.218980326
46233	掉舉惡作蓋	4	3	2.043302516	1.218980326
23238	樂斷	4	3	2.043302516	1.218980326
8885	當瞋	4	3	2.043302516	1.218980326
46227	瞋恚蓋	4	3	2.043302516	1.218980326
11443	纔	4	3	2.043302516	1.218980326
52908	羸	4	3	2.043302516	1.218980326
23425	證阿羅漢果	4	3	2.043302516	1.218980326
46226	貪欲蓋	4	3	2.043302516	1.218980326
989	隨護	4	3	2.043302516	1.218980326
29425	見集	9	4	2.008291983	0.713440059
12781	故思	9	4	2.008291983	0.713440059
34647	五法	9	4	2.008291983	0.713440059
8352	三種	9	4	2.008291983	0.713440059
18245	遍淨天	9	4	2.008291983	0.713440059
5683	無罪	9	4	2.008291983	0.713440059
8616	無明漏	9	4	2.008291983	0.713440059
2536	無愧	9	4	2.008291983	0.713440059
743	有爲	9	4	2.008291983	0.713440059
12927	欲有	9	4	2.008291983	0.713440059
22912	已想	9	4	2.008291983	0.713440059
54575	&M-112010;陳那	2	2	1.832581483	1.551415092
17326	&M-255610;羅	2	2	1.832581483	1.551415092
23214	安住古昔聖種	2	2	1.832581483	1.551415092
5009	以因	2	2	1.832581483	1.551415092
23789	以如是相隨念正法	2	2	1.832581483	1.551415092
46295	意極憤恚	2	2	1.832581483	1.551415092
138	慰問	2	2	1.832581483	1.551415092
10517	一切依	2	2	1.832581483	1.551415092
23800	引導	2	2	1.832581483	1.551415092
12680	園林	2	2	1.832581483	1.551415092
42595	外受	2	2	1.832581483	1.551415092
46432	起疑惑	2	2	1.832581483	1.551415092
66472	居士衆	2	2	1.832581483	1.551415092
52945	強盛	2	2	1.832581483	1.551415092
23799	近觀	2	2	1.832581483	1.551415092
65193	俱解脫	2	2	1.832581483	1.551415092

29012	俱害	2	2	1.832581483	1.551415092
65408	苦異熟果	2	2	1.832581483	1.551415092
23537	具徳	2	2	1.832581483	1.551415092
7405	空無邊處定	2	2	1.832581483	1.551415092
36513	袈裟	2	2	1.832581483	1.551415092
23872	慧具足	2	2	1.832581483	1.551415092
6071	激磨	2	2	1.832581483	1.551415092
4074	現在界	2	2	1.832581483	1.551415092
19521	言教	2	2	1.832581483	1.551415092
41616	五蓋	2	2	1.832581483	1.551415092
41612	五妙欲	2	2	1.832581483	1.551415092
57450	五妙欲境	2	2	1.832581483	1.551415092
8959	後際無知	2	2	1.832581483	1.551415092
37773	劫盜	2	2	1.832581483	1.551415092
29991	此禁	2	2	1.832581483	1.551415092
24544	此涅槃	2	2	1.832581483	1.551415092
64808	今者	2	2	1.832581483	1.551415092
54535	最上	2	2	1.832581483	1.551415092
9222	裁&M-144570;	2	2	1.832581483	1.551415092
8773	三妙行	2	2	1.832581483	1.551415092
8772	三惡行	2	2	1.832581483	1.551415092
30422	四愛	2	2	1.832581483	1.551415092
3538	四無色定	2	2	1.832581483	1.551415092
36294	支體	2	2	1.832581483	1.551415092
17514	慈悲	2	2	1.832581483	1.551415092
62596	自戒	2	2	1.832581483	1.551415092
66431	自所有	2	2	1.832581483	1.551415092
65259	七道支	2	2	1.832581483	1.551415092
23838	質直行	2	2	1.832581483	1.551415092
66357	捨相	2	2	1.832581483	1.551415092
23195	受用時	2	2	1.832581483	1.551415092
52098	樹根	2	2	1.832581483	1.551415092
62648	衆中	2	2	1.832581483	1.551415092
55510	循身觀	2	2	1.832581483	1.551415092
3324	所犯	2	2	1.832581483	1.551415092
39993	諸智者	2	2	1.832581483	1.551415092
1389	除前相	2	2	1.832581483	1.551415092
37065	勝定	2	2	1.832581483	1.551415092
9393	勝妙法	2	2	1.832581483	1.551415092
4841	招	2	2	1.832581483	1.551415092
3158	信受	2	2	1.832581483	1.551415092
19829	心慧	2	2	1.832581483	1.551415092
46332	心重性	2	2	1.832581483	1.551415092
62889	身安	2	2	1.832581483	1.551415092
50520	身語意妙行	2	2	1.832581483	1.551415092
46331	身重性	2	2	1.832581483	1.551415092
30910	頗勒婁那	2	2	1.832581483	1.551415092
23874	世所應供	2	2	1.832581483	1.551415092
3444	是説	2	2	1.832581483	1.551415092
36	制多	2	2	1.832581483	1.551415092
63245	星宿	2	2	1.832581483	1.551415092

6394	正至	2	2	1.832581483	1.551415092
71049	正爲	2	2	1.832581483	1.551415092
439	正覺	2	2	1.832581483	1.551415092
16617	清涼	2	2	1.832581483	1.551415092
52878	生熟	2	2	1.832581483	1.551415092
55492	生欲	2	2	1.832581483	1.551415092
23180	生譏論	2	2	1.832581483	1.551415092
11705	石	2	2	1.832581483	1.551415092
8957	前後際無知	2	2	1.832581483	1.551415092
8958	前際無知	2	2	1.832581483	1.551415092
61236	善究竟	2	2	1.832581483	1.551415092
23545	善守	2	2	1.832581483	1.551415092
21663	善說現見	2	2	1.832581483	1.551415092
24901	測	2	2	1.832581483	1.551415092
11533	多修習	2	2	1.832581483	1.551415092
52097	多羅頂	2	2	1.832581483	1.551415092
30520	大小	2	2	1.832581483	1.551415092
78065	大風	2	2	1.832581483	1.551415092
33802	託	2	2	1.832581483	1.551415092
37752	奪資財	2	2	1.832581483	1.551415092
9154	耽湏	2	2	1.832581483	1.551415092
8804	耽湏苦集	2	2	1.832581483	1.551415092
4084	中界	2	2	1.832581483	1.551415092
12220	頂	2	2	1.832581483	1.551415092
17145	燈燭	2	2	1.832581483	1.551415092
37764	等護	2	2	1.832581483	1.551415092
76912	等思惟	2	2	1.832581483	1.551415092
37754	等覆	2	2	1.832581483	1.551415092
37763	等藏	2	2	1.832581483	1.551415092
30104	得久住	2	2	1.832581483	1.551415092
42580	內受	2	2	1.832581483	1.551415092
55514	內身	2	2	1.832581483	1.551415092
8878	內懷裁&M-144570;	2	2	1.832581483	1.551415092
52877	二藏	2	2	1.832581483	1.551415092
2654	破見	2	2	1.832581483	1.551415092
13201	半擇迦	2	2	1.832581483	1.551415092
26935	非愛	2	2	1.832581483	1.551415092
46449	非現一趣	2	2	1.832581483	1.551415092
30258	非常非無常	2	2	1.832581483	1.551415092
27206	非不平等	2	2	1.832581483	1.551415092
30302	非有邊非無邊	2	2	1.832581483	1.551415092
4100	非學非無學界	2	2	1.832581483	1.551415092
69129	不逆	2	2	1.832581483	1.551415092
4437	不強	2	2	1.832581483	1.551415092
72987	不思惟	2	2	1.832581483	1.551415092
23205	不自舉	2	2	1.832581483	1.551415092
4779	不失法性	2	2	1.832581483	1.551415092
48155	不樂受	2	2	1.832581483	1.551415092
33788	不缺	2	2	1.832581483	1.551415092
13207	婦	2	2	1.832581483	1.551415092
33526	普	2	2	1.832581483	1.551415092

35254	糞穢	2	2	1.832581483	1.551415092
34162	菩薩	2	2	1.832581483	1.551415092
82262	法門	2	2	1.832581483	1.551415092
45390	法慳	2	2	1.832581483	1.551415092
30247	亦常亦無常	2	2	1.832581483	1.551415092
30346	亦有亦非有	2	2	1.832581483	1.551415092
30291	亦有邊亦無邊	2	2	1.832581483	1.551415092
4083	妙界	2	2	1.832581483	1.551415092
4093	無記界	2	2	1.832581483	1.551415092
81	無上福田	2	2	1.832581483	1.551415092
60711	無得	2	2	1.832581483	1.551415092
4040	無明界	2	2	1.832581483	1.551415092
19996	無憂	2	2	1.832581483	1.551415092
12586	無量種	2	2	1.832581483	1.551415092
4107	無漏界	2	2	1.832581483	1.551415092
4101	無學界	2	2	1.832581483	1.551415092
4116	無爲界	2	2	1.832581483	1.551415092
45198	名耳	2	2	1.832581483	1.551415092
45238	名舌	2	2	1.832581483	1.551415092
45218	名鼻	2	2	1.832581483	1.551415092
17327	迷麗耶	2	2	1.832581483	1.551415092
62887	滅諸憂苦	2	2	1.832581483	1.551415092
4106	有漏界	2	2	1.832581483	1.551415092
4115	有爲界	2	2	1.832581483	1.551415092
23714	預流	2	2	1.832581483	1.551415092
23484	預流支	2	2	1.832581483	1.551415092
32152	理故	2	2	1.832581483	1.551415092
72342	離散	2	2	1.832581483	1.551415092
34149	輪王	2	2	1.832581483	1.551415092
59310	六隨念	2	2	1.832581483	1.551415092
23796	佛正法	2	2	1.832581483	1.551415092
23863	佛弟子衆	2	2	1.832581483	1.551415092
36823	僞斗	2	2	1.832581483	1.551415092
36822	僞秤	2	2	1.832581483	1.551415092
32869	僮僕	2	2	1.832581483	1.551415092
35590	呵毀	2	2	1.832581483	1.551415092
69	咸	2	2	1.832581483	1.551415092
4769	專念	2	2	1.832581483	1.551415092
71795	尸羅	2	2	1.832581483	1.551415092
8969	惡作業無知	2	2	1.832581483	1.551415092
6969	惡事	2	2	1.832581483	1.551415092
65549	惠捨	2	2	1.832581483	1.551415092
62154	掉心	2	2	1.832581483	1.551415092
37753	斷命	2	2	1.832581483	1.551415092
16593	晝夜	2	2	1.832581483	1.551415092
18089	梵天	2	2	1.832581483	1.551415092
18103	梵輔天	2	2	1.832581483	1.551415092
57535	樂住	2	2	1.832581483	1.551415092
17076	樂世	2	2	1.832581483	1.551415092
29328	樂欲	2	2	1.832581483	1.551415092
37717	檢問	2	2	1.832581483	1.551415092

52039	盜心	2	2	1.832581483	1.551415092
9049	癡生	2	2	1.832581483	1.551415092
9048	癡類	2	2	1.832581483	1.551415092
3140	稱法	2	2	1.832581483	1.551415092
11483	穢惡	2	2	1.832581483	1.551415092
13433	腦	2	2	1.832581483	1.551415092
31204	莖	2	2	1.832581483	1.551415092
975	隨充悅	2	2	1.832581483	1.551415092
48156	隨法	2	2	1.832581483	1.551415092
23237	隨學	2	2	1.832581483	1.551415092
43695	眼觸所生	8	4	1.785148429	0.687157534
12818	五種	8	4	1.785148429	0.687157534
6405	作證	8	4	1.785148429	0.687157534
2726	受蘊	8	4	1.785148429	0.687157534
4414	所斷	8	4	1.785148429	0.687157534
9801	心不相應行	8	4	1.785148429	0.687157534
70072	八種	8	4	1.785148429	0.687157534
11345	名意	8	4	1.785148429	0.687157534
3377	聽叡	8	4	1.785148429	0.687157534
23848	隨法行	8	4	1.785148429	0.687157534
7487	阿羅漢果	7	4	1.562004876	0.657360864
31798	苦集滅道	7	4	1.562004876	0.657360864
22484	堅住	7	4	1.562004876	0.657360864
11463	恨	7	4	1.562004876	0.657360864
15818	受所攝	7	4	1.562004876	0.657360864
23764	信性	7	4	1.562004876	0.657360864
17219	等思	7	4	1.562004876	0.657360864
4500	等觸	7	4	1.562004876	0.657360864
15097	不還	7	4	1.562004876	0.657360864
32401	不成就	7	4	1.562004876	0.657360864
12703	不定	7	4	1.562004876	0.657360864
75301	無想	7	4	1.562004876	0.657360864
9763	滅道	7	4	1.562004876	0.657360864
8618	欲漏	7	4	1.562004876	0.657360864
117	并	7	4	1.562004876	0.657360864
9407	觸處	7	4	1.562004876	0.657360864
64693	隨信	7	4	1.562004876	0.657360864
26054	&M-108120;沈睡眠	3	3	1.532476887	1.072024949
31667	衣鉢	3	3	1.532476887	1.072024949
1829	一切種	3	3	1.532476887	1.072024949
15098	一來	3	3	1.532476887	1.072024949
4020	火界	3	3	1.532476887	1.072024949
41609	蓋	3	3	1.532476887	1.072024949
34471	還生	3	3	1.532476887	1.072024949
58738	眼觸種類	3	3	1.532476887	1.072024949
81954	橋梁	3	3	1.532476887	1.072024949
22631	勤三摩地	3	3	1.532476887	1.072024949
25547	苦速通行	3	3	1.532476887	1.072024949
25546	苦遲通行	3	3	1.532476887	1.072024949
22910	現前等想	3	3	1.532476887	1.072024949
25827	現法樂住	3	3	1.532476887	1.072024949

74934	光明	3	3	1. 532476887	1. 072024949
30855	沙	3	3	1. 532476887	1. 072024949
62704	三十三天	3	3	1. 532476887	1. 072024949
15166	取爲縁	3	3	1. 532476887	1. 072024949
15840	順苦受觸	3	3	1. 532476887	1. 072024949
16838	承事	3	3	1. 532476887	1. 072024949
41635	色蘊	3	3	1. 532476887	1. 072024949
22638	心三摩地	3	3	1. 532476887	1. 072024949
6173	心受	3	3	1. 532476887	1. 072024949
59911	心平等性	3	3	1. 532476887	1. 072024949
5861	身根	3	3	1. 532476887	1. 072024949
4017	水界	3	3	1. 532476887	1. 072024949
81953	船筏	3	3	1. 532476887	1. 072024949
456	善説	3	3	1. 532476887	1. 072024949
23726	僧證淨	3	3	1. 532476887	1. 072024949
53376	相故	3	3	1. 532476887	1. 072024949
63657	多分	3	3	1. 532476887	1. 072024949
19918	燈	3	3	1. 532476887	1. 072024949
30926	二受	3	3	1. 532476887	1. 072024949
29969	能清淨	3	3	1. 532476887	1. 072024949
29981	能超苦樂	3	3	1. 532476887	1. 072024949
406	白衣	3	3	1. 532476887	1. 072024949
9751	彼滅	3	3	1. 532476887	1. 072024949
81944	不犯	3	3	1. 532476887	1. 072024949
61203	不別	3	3	1. 532476887	1. 072024949
4015	風界	3	3	1. 532476887	1. 072024949
3119	朋友	3	3	1. 532476887	1. 072024949
23725	法證淨	3	3	1. 532476887	1. 072024949
4033	無悲界	3	3	1. 532476887	1. 072024949
4066	滅界	3	3	1. 532476887	1. 072024949
172	踊躍	3	3	1. 532476887	1. 072024949
22623	欲三摩地	3	3	1. 532476887	1. 072024949
23724	佛證淨	3	3	1. 532476887	1. 072024949
4166	傳	3	3	1. 532476887	1. 072024949
16158	已慢	3	3	1. 532476887	1. 072024949
5952	惱害	3	3	1. 532476887	1. 072024949
25554	樂速通行	3	3	1. 532476887	1. 072024949
25553	樂遲通行	3	3	1. 532476887	1. 072024949
16157	當慢	3	3	1. 532476887	1. 072024949
22637	觀三摩地	3	3	1. 532476887	1. 072024949
11601	證不還果	3	3	1. 532476887	1. 072024949
109	豈	3	3	1. 532476887	1. 072024949
20634	轉變	3	3	1. 532476887	1. 072024949
5383	體	3	3	1. 532476887	1. 072024949
7424	一來果	6	4	1. 338861322	0. 622963133
58575	色爲縁生眼識	6	4	1. 338861322	0. 622963133
58583	色爲所縁	6	4	1. 338861322	0. 622963133
45837	人趣	6	4	1. 338861322	0. 622963133
401	脱	6	4	1. 338861322	0. 622963133
66422	德	6	4	1. 338861322	0. 622963133
2514	二十	6	4	1. 338861322	0. 622963133

20229	八聖道支	6	4	1.338861322	0.622963133
15817	平等受	6	4	1.338861322	0.622963133
9512	遍尋求	6	4	1.338861322	0.622963133
10512	遍知	6	4	1.338861322	0.622963133
12380	法性	6	4	1.338861322	0.622963133
14220	法中	6	4	1.338861322	0.622963133
2871	隨屬	6	4	1.338861322	0.622963133
5320	&M-112010;	5	4	1.115717768	0.582279253
43698	意觸	5	4	1.115717768	0.582279253
4028	害界	5	4	1.115717768	0.582279253
16295	慧根	5	4	1.115717768	0.582279253
56596	見苦	5	4	1.115717768	0.582279253
56594	見道	5	4	1.115717768	0.582279253
56593	見滅	5	4	1.115717768	0.582279253
8763	三不善根	5	4	1.115717768	0.582279253
29899	四見	5	4	1.115717768	0.582279253
20231	四念住	5	4	1.115717768	0.582279253
22312	受念住	5	4	1.115717768	0.582279253
344	所知	5	4	1.115717768	0.582279253
25894	常作	5	4	1.115717768	0.582279253
22311	心念住	5	4	1.115717768	0.582279253
22310	身念住	5	4	1.115717768	0.582279253
31800	聖諦	5	4	1.115717768	0.582279253
589	尊	5	4	1.115717768	0.582279253
21666	熱惱	5	4	1.115717768	0.582279253
7422	不還果	5	4	1.115717768	0.582279253
12779	不與	5	4	1.115717768	0.582279253
22318	法念住	5	4	1.115717768	0.582279253
67007	無所有處具足住	5	4	1.115717768	0.582279253
66992	無邊識	5	4	1.115717768	0.582279253
1073	已思	5	4	1.115717768	0.582279253
4966	擇法	5	4	1.115717768	0.582279253
4964	輕安	5	4	1.115717768	0.582279253
14679	&M-106610;求	2	3	1.021651258	0.864902977
17772	委	2	3	1.021651258	0.864902977
24863	威儀	2	3	1.021651258	0.864902977
15819	謂樂受	2	3	1.021651258	0.864902977
62164	解脫心	2	3	1.021651258	0.864902977
4452	滑性	2	3	1.021651258	0.864902977
46254	希求	2	3	1.021651258	0.864902977
14681	欣求	2	3	1.021651258	0.864902977
9156	苦集	2	3	1.021651258	0.864902977
4019	空界	2	3	1.021651258	0.864902977
65100	見至	2	3	1.021651258	0.864902977
21023	現觀邊	2	3	1.021651258	0.864902977
4052	行界	2	3	1.021651258	0.864902977
113	哉	2	3	1.021651258	0.864902977
63667	三種惡行	2	3	1.021651258	0.864902977
14174	三受	2	3	1.021651258	0.864902977
8764	三善根	2	3	1.021651258	0.864902977
22309	四沙門果	2	3	1.021651258	0.864902977

25528	四取	2	3	1.021651258	0.864902977
25526	四修定	2	3	1.021651258	0.864902977
22306	四聖種	2	3	1.021651258	0.864902977
22299	四聖諦	2	3	1.021651258	0.864902977
71812	四大王衆天	2	3	1.021651258	0.864902977
23485	四證淨	2	3	1.021651258	0.864902977
23647	耳根	2	3	1.021651258	0.864902977
59723	捨受	2	3	1.021651258	0.864902977
9493	衆苦	2	3	1.021651258	0.864902977
75995	十無學法	2	3	1.021651258	0.864902977
67628	初生	2	3	1.021651258	0.864902977
26350	所嗅	2	3	1.021651258	0.864902977
2925	諸罪中	2	3	1.021651258	0.864902977
11222	少分	2	3	1.021651258	0.864902977
37793	照	2	3	1.021651258	0.864902977
9225	擾惱	2	3	1.021651258	0.864902977
49292	心勝解	2	3	1.021651258	0.864902977
22393	心増上	2	3	1.021651258	0.864902977
46348	心中	2	3	1.021651258	0.864902977
64851	生苦	2	3	1.021651258	0.864902977
64724	多勝	2	3	1.021651258	0.864902977
7499	中間	2	3	1.021651258	0.864902977
130	頂禮	2	3	1.021651258	0.864902977
31930	等法	2	3	1.021651258	0.864902977
45957	鈍	2	3	1.021651258	0.864902977
26562	那落迦	2	3	1.021651258	0.864902977
46288	内懷	2	3	1.021651258	0.864902977
4108	二界	2	3	1.021651258	0.864902977
4784	不遺	2	3	1.021651258	0.864902977
43409	不善想	2	3	1.021651258	0.864902977
4781	不漏	2	3	1.021651258	0.864902977
17002	福田	2	3	1.021651258	0.864902977
17328	放逸處	2	3	1.021651258	0.864902977
61238	無執	2	3	1.021651258	0.864902977
23389	無爲預流果	2	3	1.021651258	0.864902977
62715	夜摩天	2	3	1.021651258	0.864902977
23367	有爲預流果	2	3	1.021651258	0.864902977
62130	有貪心	2	3	1.021651258	0.864902977
53374	理趣	2	3	1.021651258	0.864902977
16921	離瞋	2	3	1.021651258	0.864902977
5195	六根	2	3	1.021651258	0.864902977
64573	勵意不息	2	3	1.021651258	0.864902977
74075	已解	2	3	1.021651258	0.864902977
37041	掉舉惡作	2	3	1.021651258	0.864902977
8291	攝止	2	3	1.021651258	0.864902977
62713	觀史多天	2	3	1.021651258	0.864902977
11577	隱沒	2	3	1.021651258	0.864902977
30653	齒	2	3	1.021651258	0.864902977
46336	&M-112110;悶	1	2	0.916290741	0.916290741
76765	&M-164760;伽	1	2	0.916290741	0.916290741
36212	&M-282450;&M-098130;等	1	2	0.916290741	0.916290741

46335	&M-325920;&M-236530;	1	2	0.916290741	0.916290741
5415	愛重	1	2	0.916290741	0.916290741
23240	愛斷	1	2	0.916290741	0.916290741
23554	愛稱量	1	2	0.916290741	0.916290741
31578	闇鈍	1	2	0.916290741	0.916290741
408	以相	1	2	0.916290741	0.916290741
21198	意淨	1	2	0.916290741	0.916290741
48776	易養	1	2	0.916290741	0.916290741
48775	易滿	1	2	0.916290741	0.916290741
8972	異熟無知	1	2	0.916290741	0.916290741
15688	移轉	1	2	0.916290741	0.916290741
35206	衣食	1	2	0.916290741	0.916290741
24644	一戒	1	2	0.916290741	0.916290741
61894	一義	1	2	0.916290741	0.916290741
35962	一月	1	2	0.916290741	0.916290741
14	一時	1	2	0.916290741	0.916290741
133	一面	1	2	0.916290741	0.916290741
8975	因所生法無知	1	2	0.916290741	0.916290741
8976	因無知	1	2	0.916290741	0.916290741
23191	引頸	1	2	0.916290741	0.916290741
9406	緣生法	1	2	0.916290741	0.916290741
9005	緣生法無知	1	2	0.916290741	0.916290741
33386	於欲邪行	1	2	0.916290741	0.916290741
12477	王都	1	2	0.916290741	0.916290741
34187	王等	1	2	0.916290741	0.916290741
19523	憶持	1	2	0.916290741	0.916290741
9394	下劣法	1	2	0.916290741	0.916290741
9002	下劣法無知	1	2	0.916290741	0.916290741
77352	火聚	1	2	0.916290741	0.916290741
4075	過去界	1	2	0.916290741	0.916290741
36075	臥灰	1	2	0.916290741	0.916290741
17025	解脫果	1	2	0.916290741	0.916290741
23871	解脫具足	1	2	0.916290741	0.916290741
23870	解脫智見具足	1	2	0.916290741	0.916290741
23547	悔過	1	2	0.916290741	0.916290741
23865	戒具足	1	2	0.916290741	0.916290741
36205	魁臚	1	2	0.916290741	0.916290741
34489	界得	1	2	0.916290741	0.916290741
8967	外無知	1	2	0.916290741	0.916290741
9552	害相應	1	2	0.916290741	0.916290741
10524	甘露界	1	2	0.916290741	0.916290741
9021	頑&M-447800;	1	2	0.916290741	0.916290741
4045	喜界	1	2	0.916290741	0.916290741
23553	喜觀察	1	2	0.916290741	0.916290741
16159	起慢	1	2	0.916290741	0.916290741
58254	却	1	2	0.916290741	0.916290741
63103	弓	1	2	0.916290741	0.916290741
23187	求得已	1	2	0.916290741	0.916290741
23181	求不得	1	2	0.916290741	0.916290741
37911	求覓	1	2	0.916290741	0.916290741
36356	恐怖	1	2	0.916290741	0.916290741

8971	業異熟無知	1	2	0.916290741	0.916290741
8966	業無知	1	2	0.916290741	0.916290741
53696	極善作意	1	2	0.916290741	0.916290741
52898	極熱	1	2	0.916290741	0.916290741
56377	極圓滿	1	2	0.916290741	0.916290741
9044	極癡	1	2	0.916290741	0.916290741
61630	勤策	1	2	0.916290741	0.916290741
61628	勤策女	1	2	0.916290741	0.916290741
81893	近思惟	1	2	0.916290741	0.916290741
81899	近推覓	1	2	0.916290741	0.916290741
36853	銀	1	2	0.916290741	0.916290741
4044	苦界	1	2	0.916290741	0.916290741
48647	苦事	1	2	0.916290741	0.916290741
8988	苦無知	1	2	0.916290741	0.916290741
23555	具知	1	2	0.916290741	0.916290741
23552	具覺慧	1	2	0.916290741	0.916290741
73199	空無邊處想	1	2	0.916290741	0.916290741
149	慶喜	1	2	0.916290741	0.916290741
53413	慧增	1	2	0.916290741	0.916290741
12219	敬受	1	2	0.916290741	0.916290741
31289	穴	1	2	0.916290741	0.916290741
20788	見已	1	2	0.916290741	0.916290741
47626	賢聖弟子	1	2	0.916290741	0.916290741
30917	後有生起	1	2	0.916290741	0.916290741
14721	交會	1	2	0.916290741	0.916290741
307	光明想	1	2	0.916290741	0.916290741
25916	光明想俱行	1	2	0.916290741	0.916290741
23546	好學	1	2	0.916290741	0.916290741
2436	恒作	1	2	0.916290741	0.916290741
53640	膏	1	2	0.916290741	0.916290741
37716	行劫盜	1	2	0.916290741	0.916290741
59966	行捨	1	2	0.916290741	0.916290741
173	合掌	1	2	0.916290741	0.916290741
9007	黑法無知	1	2	0.916290741	0.916290741
30012	此戒禁	1	2	0.916290741	0.916290741
57028	此天	1	2	0.916290741	0.916290741
53656	根莖	1	2	0.916290741	0.916290741
36355	左右	1	2	0.916290741	0.916290741
3159	左取	1	2	0.916290741	0.916290741
25797	最極寂靜	1	2	0.916290741	0.916290741
19363	最後身	1	2	0.916290741	0.916290741
32897	最尊	1	2	0.916290741	0.916290741
36335	宰輔	1	2	0.916290741	0.916290741
36346	殺害	1	2	0.916290741	0.916290741
75156	薩迦耶見	1	2	0.916290741	0.916290741
16577	三惡趣	1	2	0.916290741	0.916290741
23176	讚歎喜足	1	2	0.916290741	0.916290741
76814	四大海	1	2	0.916290741	0.916290741
23867	四雙	1	2	0.916290741	0.916290741
23536	師位	1	2	0.916290741	0.916290741
36526	思惟已	1	2	0.916290741	0.916290741

30803	思爲縁	1	2	0.916290741	0.916290741
33090	資縁	1	2	0.916290741	0.916290741
14766	資生具	1	2	0.916290741	0.916290741
10001	慈心定相應	1	2	0.916290741	0.916290741
48822	持戒	1	2	0.916290741	0.916290741
53697	自身命	1	2	0.916290741	0.916290741
37765	自藏	1	2	0.916290741	0.916290741
60982	自覺	1	2	0.916290741	0.916290741
73433	識無邊處想	1	2	0.916290741	0.916290741
36978	執持衣鉢	1	2	0.916290741	0.916290741
30321	執命者異身	1	2	0.916290741	0.916290741
30313	執命者即身	1	2	0.916290741	0.916290741
37418	執理衆	1	2	0.916290741	0.916290741
25056	疾病	1	2	0.916290741	0.916290741
4043	捨界	1	2	0.916290741	0.916290741
9768	捨心定相應	1	2	0.916290741	0.916290741
32165	捨置	1	2	0.916290741	0.916290741
26060	捨念清淨	1	2	0.916290741	0.916290741
36213	煮狗	1	2	0.916290741	0.916290741
62921	車聲	1	2	0.916290741	0.916290741
35196	種姓	1	2	0.916290741	0.916290741
23565	趣解脫	1	2	0.916290741	0.916290741
23564	趣寂靜	1	2	0.916290741	0.916290741
23563	趣調順	1	2	0.916290741	0.916290741
23559	趣癡滅	1	2	0.916290741	0.916290741
23558	趣瞋滅	1	2	0.916290741	0.916290741
23557	趣貪滅	1	2	0.916290741	0.916290741
4049	受界	1	2	0.916290741	0.916290741
48668	愁憂	1	2	0.916290741	0.916290741
23179	終不懊歎	1	2	0.916290741	0.916290741
8987	集無知	1	2	0.916290741	0.916290741
59653	順捨處味	1	2	0.916290741	0.916290741
15815	初第二第三靜慮	1	2	0.916290741	0.916290741
68905	所行具足	1	2	0.916290741	0.916290741
61893	所趣	1	2	0.916290741	0.916290741
71737	所集	1	2	0.916290741	0.916290741
23030	諸喜	1	2	0.916290741	0.916290741
46123	諸天衆	1	2	0.916290741	0.916290741
12431	勝我	1	2	0.916290741	0.916290741
70593	勝喜	1	2	0.916290741	0.916290741
23657	勝耳識	1	2	0.916290741	0.916290741
23534	勝德	1	2	0.916290741	0.916290741
9001	勝妙法無知	1	2	0.916290741	0.916290741
78053	小風	1	2	0.916290741	0.916290741
11613	照了	1	2	0.916290741	0.916290741
23541	紹	1	2	0.916290741	0.916290741
62920	象聲	1	2	0.916290741	0.916290741
9027	障蓋	1	2	0.916290741	0.916290741
9030	障礙善品	1	2	0.916290741	0.916290741
68040	障礙定想	1	2	0.916290741	0.916290741
37814	情實	1	2	0.916290741	0.916290741

14261	色中	1	2	0.916290741	0.916290741
30705	食香	1	2	0.916290741	0.916290741
64984	審見	1	2	0.916290741	0.916290741
64982	審知	1	2	0.916290741	0.916290741
21471	審了	1	2	0.916290741	0.916290741
32247	審觀	1	2	0.916290741	0.916290741
70613	心一境	1	2	0.916290741	0.916290741
46330	心不調柔性	1	2	0.916290741	0.916290741
46353	心昧略性	1	2	0.916290741	0.916290741
46377	心掉舉性	1	2	0.916290741	0.916290741
46396	心變	1	2	0.916290741	0.916290741
23606	深妙句義	1	2	0.916290741	0.916290741
11272	身外	1	2	0.916290741	0.916290741
50298	身心熱惱	1	2	0.916290741	0.916290741
11263	身内	1	2	0.916290741	0.916290741
46329	身不調柔性	1	2	0.916290741	0.916290741
6172	衰退	1	2	0.916290741	0.916290741
17622	世間受	1	2	0.916290741	0.916290741
15047	世間道	1	2	0.916290741	0.916290741
38990	是實	1	2	0.916290741	0.916290741
23551	性聰敏	1	2	0.916290741	0.916290741
23597	正開悟	1	2	0.916290741	0.916290741
23194	正知出離	1	2	0.916290741	0.916290741
61629	正學	1	2	0.916290741	0.916290741
23617	正爲開示	1	2	0.916290741	0.916290741
63268	聖行	1	2	0.916290741	0.916290741
23656	說法音	1	2	0.916290741	0.916290741
33058	前行	1	2	0.916290741	0.916290741
4095	善界	1	2	0.916290741	0.916290741
8970	善作業無知	1	2	0.916290741	0.916290741
45579	善知受	1	2	0.916290741	0.916290741
8984	善法無知	1	2	0.916290741	0.916290741
91	然後	1	2	0.916290741	0.916290741
21940	曾受	1	2	0.916290741	0.916290741
45774	素怛纜	1	2	0.916290741	0.916290741
23855	僧中	1	2	0.916290741	0.916290741
8981	僧無知	1	2	0.916290741	0.916290741
4048	想界	1	2	0.916290741	0.916290741
75918	想等	1	2	0.916290741	0.916290741
72846	想滅	1	2	0.916290741	0.916290741
23550	息追求	1	2	0.916290741	0.916290741
35837	存活	1	2	0.916290741	0.916290741
37868	他財物	1	2	0.916290741	0.916290741
52725	多食	1	2	0.916290741	0.916290741
131	退坐	1	2	0.916290741	0.916290741
31723	退失	1	2	0.916290741	0.916290741
62917	大小鼓聲	1	2	0.916290741	0.916290741
18117	大梵天	1	2	0.916290741	0.916290741
35843	宅	1	2	0.916290741	0.916290741
23544	知羞	1	2	0.916290741	0.916290741
33732	池沼	1	2	0.916290741	0.916290741

56276	中品	1	2	0.916290741	0.916290741
23532	調善法	1	2	0.916290741	0.916290741
12608	長宿	1	2	0.916290741	0.916290741
63002	珍財	1	2	0.916290741	0.916290741
35398	珍寶	1	2	0.916290741	0.916290741
12175	爪	1	2	0.916290741	0.916290741
23864	定具足	1	2	0.916290741	0.916290741
36196	屠猪	1	2	0.916290741	0.916290741
36195	屠羊	1	2	0.916290741	0.916290741
36194	屠鷄	1	2	0.916290741	0.916290741
48772	杜多功德	1	2	0.916290741	0.916290741
81898	等尋求	1	2	0.916290741	0.916290741
81897	等推覓	1	2	0.916290741	0.916290741
65561	等分布	1	2	0.916290741	0.916290741
46378	等掉舉	1	2	0.916290741	0.916290741
9043	等癡	1	2	0.916290741	0.916290741
53625	糖	1	2	0.916290741	0.916290741
11271	動轉	1	2	0.916290741	0.916290741
77506	洞然	1	2	0.916290741	0.916290741
8986	道無知	1	2	0.916290741	0.916290741
7387	得持息念	1	2	0.916290741	0.916290741
7378	得不淨觀	1	2	0.916290741	0.916290741
8965	内外無知	1	2	0.916290741	0.916290741
8960	内無知	1	2	0.916290741	0.916290741
62528	内證	1	2	0.916290741	0.916290741
32928	二愛	1	2	0.916290741	0.916290741
46435	二路	1	2	0.916290741	0.916290741
58496	二聲	1	2	0.916290741	0.916290741
55042	日光	1	2	0.916290741	0.916290741
3138	如是教誨	1	2	0.916290741	0.916290741
23923	忍順不逆	1	2	0.916290741	0.916290741
6170	能&M-386550;	1	2	0.916290741	0.916290741
5613	能寂靜	1	2	0.916290741	0.916290741
61289	能正盡苦	1	2	0.916290741	0.916290741
55275	能得隨得	1	2	0.916290741	0.916290741
10279	能壞	1	2	0.916290741	0.916290741
61436	能隨順	1	2	0.916290741	0.916290741
62919	馬聲	1	2	0.916290741	0.916290741
9006	白法無知	1	2	0.916290741	0.916290741
36204	縛龍	1	2	0.916290741	0.916290741
23862	八隻補特伽羅	1	2	0.916290741	0.916290741
3147	伴資糧	1	2	0.916290741	0.916290741
30117	彼弟子	1	2	0.916290741	0.916290741
15685	彼彼諸有情聚	1	2	0.916290741	0.916290741
10225	悲心定相應	1	2	0.916290741	0.916290741
9012	非現觀	1	2	0.916290741	0.916290741
38744	非諸智者	1	2	0.916290741	0.916290741
46448	非已一趣	1	2	0.916290741	0.916290741
3167	非撥	1	2	0.916290741	0.916290741
46447	非當一趣	1	2	0.916290741	0.916290741
72969	不引發	1	2	0.916290741	0.916290741

69290	不下	1	2	0.916290741	0.916290741
3166	不拒	1	2	0.916290741	0.916290741
36721	不欣	1	2	0.916290741	0.916290741
1872	不死	1	2	0.916290741	0.916290741
72070	不辱	1	2	0.916290741	0.916290741
4094	不善界	1	2	0.916290741	0.916290741
8983	不善法無知	1	2	0.916290741	0.916290741
6124	不著	1	2	0.916290741	0.916290741
5205	不調伏	1	2	0.916290741	0.916290741
46352	不能任持	1	2	0.916290741	0.916290741
14433	不流	1	2	0.916290741	0.916290741
69289	不劣	1	2	0.916290741	0.916290741
74091	不和合	1	2	0.916290741	0.916290741
72986	不已思惟	1	2	0.916290741	0.916290741
1868	不沒	1	2	0.916290741	0.916290741
53674	不淨相	1	2	0.916290741	0.916290741
23175	不爲求覓	1	2	0.916290741	0.916290741
72985	不當思惟	1	2	0.916290741	0.916290741
19403	不雜	1	2	0.916290741	0.916290741
630	部多	1	2	0.916290741	0.916290741
12187	服鮮淨衣	1	2	0.916290741	0.916290741
71867	福果	1	2	0.916290741	0.916290741
51847	憤發	1	2	0.916290741	0.916290741
76219	平坦	1	2	0.916290741	0.916290741
36877	蔽身	1	2	0.916290741	0.916290741
58742	別受	1	2	0.916290741	0.916290741
70424	遍諸方域	1	2	0.916290741	0.916290741
20009	遍照	1	2	0.916290741	0.916290741
55358	遍尋思	1	2	0.916290741	0.916290741
36193	捕魚	1	2	0.916290741	0.916290741
36192	捕鳥	1	2	0.916290741	0.916290741
62918	步聲	1	2	0.916290741	0.916290741
34006	母胎中	1	2	0.916290741	0.916290741
82355	奉行	1	2	0.916290741	0.916290741
63108	放箭	1	2	0.916290741	0.916290741
14849	法趣	1	2	0.916290741	0.916290741
26065	法輪	1	2	0.916290741	0.916290741
9035	暴流	1	2	0.916290741	0.916290741
53636	肪	1	2	0.916290741	0.916290741
36909	防守	1	2	0.916290741	0.916290741
78052	吹嵐婆風	1	2	0.916290741	0.916290741
23595	未開悟處	1	2	0.916290741	0.916290741
25137	未獲	1	2	0.916290741	0.916290741
37590	未聞	1	2	0.916290741	0.916290741
4073	未來界	1	2	0.916290741	0.916290741
23594	未顯了處	1	2	0.916290741	0.916290741
53623	蜜	1	2	0.916290741	0.916290741
10476	妙行已	1	2	0.916290741	0.916290741
19475	妙覺	1	2	0.916290741	0.916290741
46346	眠夢	1	2	0.916290741	0.916290741
10241	無害相應受想行識	1	2	0.916290741	0.916290741

8992	無罪法無知	1	2	0.916290741	0.916290741
11831	無受	1	2	0.916290741	0.916290741
73658	無所有處者	1	2	0.916290741	0.916290741
22959	無所有處想	1	2	0.916290741	0.916290741
78038	無塵風	1	2	0.916290741	0.916290741
48694	無怠	1	2	0.916290741	0.916290741
82050	無表	1	2	0.916290741	0.916290741
81956	無表語業	1	2	0.916290741	0.916290741
82006	無表身業	1	2	0.916290741	0.916290741
35415	無不充滿	1	2	0.916290741	0.916290741
2879	無怖畏轉	1	2	0.916290741	0.916290741
9042	無明毒果	1	2	0.916290741	0.916290741
9041	無明毒花	1	2	0.916290741	0.916290741
9040	無明毒根	1	2	0.916290741	0.916290741
9039	無明毒枝	1	2	0.916290741	0.916290741
9038	無明毒葉	1	2	0.916290741	0.916290741
9037	無明毒莖	1	2	0.916290741	0.916290741
78064	無量風	1	2	0.916290741	0.916290741
24698	無學定	1	2	0.916290741	0.916290741
10026	無恚相應受想行識	1	2	0.916290741	0.916290741
23444	無爲阿羅漢果者	1	2	0.916290741	0.916290741
22182	牟尼	1	2	0.916290741	0.916290741
54586	霧	1	2	0.916290741	0.916290741
22202	明故	1	2	0.916290741	0.916290741
19902	明行	1	2	0.916290741	0.916290741
19834	明盛	1	2	0.916290741	0.916290741
23157	滅想受定	1	2	0.916290741	0.916290741
8985	滅無知	1	2	0.916290741	0.916290741
9017	盲冥	1	2	0.916290741	0.916290741
3137	勿行不應行處	1	2	0.916290741	0.916290741
3136	勿作三惡趣業	1	2	0.916290741	0.916290741
3135	勿親近惡友	1	2	0.916290741	0.916290741
3130	勿壞意業	1	2	0.916290741	0.916290741
3129	勿壞語業	1	2	0.916290741	0.916290741
3128	勿壞身業	1	2	0.916290741	0.916290741
33101	問訊	1	2	0.916290741	0.916290741
19847	夜	1	2	0.916290741	0.916290741
4042	憂界	1	2	0.916290741	0.916290741
23858	有阿羅漢向	1	2	0.916290741	0.916290741
23854	有一來果	1	2	0.916290741	0.916290741
23853	有一來向	1	2	0.916290741	0.916290741
23549	有慧類	1	2	0.916290741	0.916290741
8991	有罪法無知	1	2	0.916290741	0.916290741
19208	有作是說	1	2	0.916290741	0.916290741
62703	有四大王衆天	1	2	0.916290741	0.916290741
34236	有順	1	2	0.916290741	0.916290741
21926	有情聚中	1	2	0.916290741	0.916290741
78037	有塵風	1	2	0.916290741	0.916290741
9392	有敵對法	1	2	0.916290741	0.916290741
9004	有敵對法無知	1	2	0.916290741	0.916290741
23861	有不還果	1	2	0.916290741	0.916290741

23860	有不還向	1	2	0.916290741	0.916290741
2996	有怖畏	1	2	0.916290741	0.916290741
34138	有有情	1	2	0.916290741	0.916290741
23851	有預流向	1	2	0.916290741	0.916290741
21383	有佛	1	2	0.916290741	0.916290741
54243	有處	1	2	0.916290741	0.916290741
16999	有學者	1	2	0.916290741	0.916290741
23426	有爲阿羅漢果者	1	2	0.916290741	0.916290741
31539	有諍	1	2	0.916290741	0.916290741
9511	欲食相應	1	2	0.916290741	0.916290741
53609	酪	1	2	0.916290741	0.916290741
23530	離諸瑕穢	1	2	0.916290741	0.916290741
36640	離生	1	2	0.916290741	0.916290741
9472	離貪瞋癡	1	2	0.916290741	0.916290741
11441	流出	1	2	0.916290741	0.916290741
37049	令慧力羸	1	2	0.916290741	0.916290741
9029	令不涅槃	1	2	0.916290741	0.916290741
4082	劣界	1	2	0.916290741	0.916290741
36598	憐愍	1	2	0.916290741	0.916290741
35836	露體	1	2	0.916290741	0.916290741
9011	六觸處如實無知	1	2	0.916290741	0.916290741
23849	和敬行	1	2	0.916290741	0.916290741
8979	佛無知	1	2	0.916290741	0.916290741
36821	僞斛	1	2	0.916290741	0.916290741
129	雙足	1	2	0.916290741	0.916290741
37726	咄哉	1	2	0.916290741	0.916290741
3148	嚴飾	1	2	0.916290741	0.916290741
12472	國土	1	2	0.916290741	0.916290741
3165	毀&M-353440;	1	2	0.916290741	0.916290741
15687	壞沒	1	2	0.916290741	0.916290741
10385	墮於地獄	1	2	0.916290741	0.916290741
22063	墮諸惡趣	1	2	0.916290741	0.916290741
1877	壽住	1	2	0.916290741	0.916290741
4102	學界	1	2	0.916290741	0.916290741
24701	學定	1	2	0.916290741	0.916290741
37030	對面	1	2	0.916290741	0.916290741
16715	從彼而生	1	2	0.916290741	0.916290741
33933	忿怒	1	2	0.916290741	0.916290741
46392	惡作性	1	2	0.916290741	0.916290741
9106	惡貪	1	2	0.916290741	0.916290741
65535	慳垢所纏	1	2	0.916290741	0.916290741
23875	應恭敬	1	2	0.916290741	0.916290741
23877	應屈	1	2	0.916290741	0.916290741
23876	應請	1	2	0.916290741	0.916290741
36048	拔髮	1	2	0.916290741	0.916290741
20491	變一爲多	1	2	0.916290741	0.916290741
20490	變多爲一	1	2	0.916290741	0.916290741
23236	斷愛樂	1	2	0.916290741	0.916290741
23630	樂解了	1	2	0.916290741	0.916290741
4041	樂界	1	2	0.916290741	0.916290741
23629	樂究竟	1	2	0.916290741	0.916290741

23642	樂作證	1	2	0.916290741	0.916290741
23548	樂思擇	1	2	0.916290741	0.916290741
23628	樂受持	1	2	0.916290741	0.916290741
54897	樂心受	1	2	0.916290741	0.916290741
23641	樂尋思	1	2	0.916290741	0.916290741
23640	樂推究	1	2	0.916290741	0.916290741
48091	樂相	1	2	0.916290741	0.916290741
23639	樂通達	1	2	0.916290741	0.916290741
23631	樂聽	1	2	0.916290741	0.916290741
23627	樂觀察	1	2	0.916290741	0.916290741
23643	樂證	1	2	0.916290741	0.916290741
57394	歸依	1	2	0.916290741	0.916290741
81319	淨眼識	1	2	0.916290741	0.916290741
21100	淨者	1	2	0.916290741	0.916290741
70578	淨心	1	2	0.916290741	0.916290741
9026	渾濁	1	2	0.916290741	0.916290741
45598	澤	1	2	0.916290741	0.916290741
77363	燒城	1	2	0.916290741	0.916290741
77377	燒川	1	2	0.916290741	0.916290741
77362	燒村	1	2	0.916290741	0.916290741
77376	燒野	1	2	0.916290741	0.916290741
33192	爲愛	1	2	0.916290741	0.916290741
326	爲師	1	2	0.916290741	0.916290741
22846	狹小	1	2	0.916290741	0.916290741
36191	獵獸	1	2	0.916290741	0.916290741
23675	發意	1	2	0.916290741	0.916290741
9023	發無智	1	2	0.916290741	0.916290741
9022	發無明	1	2	0.916290741	0.916290741
9025	發盲	1	2	0.916290741	0.916290741
72876	瞋恚相應	1	2	0.916290741	0.916290741
70411	稱譽	1	2	0.916290741	0.916290741
9024	罩網	1	2	0.916290741	0.916290741
34005	羯刺藍	1	2	0.916290741	0.916290741
46056	與諸人衆	1	2	0.916290741	0.916290741
31376	蘊生	1	2	0.916290741	0.916290741
33754	蚋	1	2	0.916290741	0.916290741
9110	蝸	1	2	0.916290741	0.916290741
72948	觸想	1	2	0.916290741	0.916290741
37511	誠	1	2	0.916290741	0.916290741
70540	證涅槃	1	2	0.916290741	0.916290741
64632	輕安性	1	2	0.916290741	0.916290741
56451	隨行	1	2	0.916290741	0.916290741
23674	隨攝	1	2	0.916290741	0.916290741
52888	遲	1	2	0.916290741	0.916290741
11703	鐵	1	2	0.916290741	0.916290741
33731	陂湖	1	2	0.916290741	0.916290741
17812	顯欲	1	2	0.916290741	0.916290741
53618	髓	1	2	0.916290741	0.916290741
15632	髮落	1	2	0.916290741	0.916290741
69963	鬪訟	1	2	0.916290741	0.916290741
3994	眼界	4	4	0.892574215	0.532486207

2729	虚空	4	4	0.892574215	0.532486207
53211	極簡擇	4	4	0.892574215	0.532486207
14852	苦法	4	4	0.892574215	0.532486207
14375	空無邊處天	4	4	0.892574215	0.532486207
20230	七等覺支	4	4	0.892574215	0.532486207
8072	種類	4	4	0.892574215	0.532486207
64701	信勝解	4	4	0.892574215	0.532486207
6309	不正	4	4	0.892574215	0.532486207
1870	不退	4	4	0.892574215	0.532486207
9785	減定	4	4	0.892574215	0.532486207
22322	六受身	4	4	0.892574215	0.532486207
4025	恚界	4	4	0.892574215	0.532486207
43058	意觸所生想	3	4	0.669430661	0.468291806
53378	因故	3	4	0.669430661	0.468291806
14655	影	3	4	0.669430661	0.468291806
29929	我語取	3	4	0.669430661	0.468291806
58731	眼觸爲因	3	4	0.669430661	0.468291806
26727	俱生	3	4	0.669430661	0.468291806
8846	苦根	3	4	0.669430661	0.468291806
4412	見所斷	3	4	0.669430661	0.468291806
1341	四句	3	4	0.669430661	0.468291806
15158	色有	3	4	0.669430661	0.468291806
10595	色處	3	4	0.669430661	0.468291806
1565	色爲縁	3	4	0.669430661	0.468291806
3659	心捨	3	4	0.669430661	0.468291806
15842	身苦	3	4	0.669430661	0.468291806
10526	身證	3	4	0.669430661	0.468291806
17378	是離	3	4	0.669430661	0.468291806
17653	全	3	4	0.669430661	0.468291806
22478	智作證	3	4	0.669430661	0.468291806
29983	能解脫	3	4	0.669430661	0.468291806
58473	彼同分	3	4	0.669430661	0.468291806
4411	非所斷	3	4	0.669430661	0.468291806
14388	非想非非想處天	3	4	0.669430661	0.468291806
14511	逼	3	4	0.669430661	0.468291806
29843	無明瀑流	3	4	0.669430661	0.468291806
1878	命根	3	4	0.669430661	0.468291806
26590	有縁	3	4	0.669430661	0.468291806
6057	有罪	3	4	0.669430661	0.468291806
29920	欲取	3	4	0.669430661	0.468291806
43052	六想身	3	4	0.669430661	0.468291806
49306	應説	3	4	0.669430661	0.468291806
20511	梵世	3	4	0.669430661	0.468291806
65261	一一	1	3	0.510825629	0.510825629
53734	一心	1	3	0.510825629	0.510825629
4654	悦豫	1	3	0.510825629	0.510825629
49016	縁已生法	1	3	0.510825629	0.510825629
82026	於趣邪命身語惡行	1	3	0.510825629	0.510825629
75128	過慢	1	3	0.510825629	0.510825629
64594	極欣	1	3	0.510825629	0.510825629
22677	勤増上	1	3	0.510825629	0.510825629

64593	欣性	1	3	0.510825629	0.510825629
64592	欣類	1	3	0.510825629	0.510825629
19311	具知根	1	3	0.510825629	0.510825629
58907	現前等思	1	3	0.510825629	0.510825629
77418	五十	1	3	0.510825629	0.510825629
5857	五色根	1	3	0.510825629	0.510825629
36038	五處	1	3	0.510825629	0.510825629
31610	好惡	1	3	0.510825629	0.510825629
24528	今時	1	3	0.510825629	0.510825629
14191	三無色	1	3	0.510825629	0.510825629
4051	四界	1	3	0.510825629	0.510825629
25773	四通行	1	3	0.510825629	0.510825629
37755	自覆	1	3	0.510825629	0.510825629
75135	邪慢	1	3	0.510825629	0.510825629
64678	寂靜住性	1	3	0.510825629	0.510825629
81924	趣邪命語四惡行	1	3	0.510825629	0.510825629
81973	趣邪命身三惡行	1	3	0.510825629	0.510825629
14279	十四界	1	3	0.510825629	0.510825629
11566	初時	1	3	0.510825629	0.510825629
23158	所等起	1	3	0.510825629	0.510825629
438	所有法	1	3	0.510825629	0.510825629
56348	上勝	1	3	0.510825629	0.510825629
64676	心無警覺	1	3	0.510825629	0.510825629
69621	心明記	1	3	0.510825629	0.510825629
64634	心輕安	1	3	0.510825629	0.510825629
15855	身捨	1	3	0.510825629	0.510825629
22370	身増上	1	3	0.510825629	0.510825629
81901	推覓	1	3	0.510825629	0.510825629
494	世尊弟子	1	3	0.510825629	0.510825629
82077	勢猛	1	3	0.510825629	0.510825629
65690	正勝	1	3	0.510825629	0.510825629
19675	生滅	1	3	0.510825629	0.510825629
21426	聖衆	1	3	0.510825629	0.510825629
4517	切心	1	3	0.510825629	0.510825629
75125	増上慢	1	3	0.510825629	0.510825629
1072	造心意業	1	3	0.510825629	0.510825629
233	其中	1	3	0.510825629	0.510825629
81952	堤塘	1	3	0.510825629	0.510825629
31285	土	1	3	0.510825629	0.510825629
82075	難制	1	3	0.510825629	0.510825629
75318	入無邊空	1	3	0.510825629	0.510825629
75126	卑慢	1	3	0.510825629	0.510825629
23005	悲相	1	3	0.510825629	0.510825629
2723	非擇滅	1	3	0.510825629	0.510825629
2928	不畏	1	3	0.510825629	0.510825629
2930	不見怖畏	1	3	0.510825629	0.510825629
14360	不相雜亂	1	3	0.510825629	0.510825629
11434	勃	1	3	0.510825629	0.510825629
75124	慢過慢	1	3	0.510825629	0.510825629
19309	未知當知根	1	3	0.510825629	0.510825629
31292	眠	1	3	0.510825629	0.510825629

9379	無罪法	1	3	0.510825629	0.510825629
16616	無取	1	3	0.510825629	0.510825629
2924	無所恥	1	3	0.510825629	0.510825629
2915	無所愧	1	3	0.510825629	0.510825629
2862	無所慚	1	3	0.510825629	0.510825629
2861	無所羞	1	3	0.510825629	0.510825629
9013	無知	1	3	0.510825629	0.510825629
2926	無恥	1	3	0.510825629	0.510825629
2923	無別恥	1	3	0.510825629	0.510825629
2922	無別愧	1	3	0.510825629	0.510825629
2860	無別慚	1	3	0.510825629	0.510825629
2870	無別羞	1	3	0.510825629	0.510825629
23458	無爲阿羅漢果	1	3	0.510825629	0.510825629
20503	無礙	1	3	0.510825629	0.510825629
23859	有阿羅漢果	1	3	0.510825629	0.510825629
38812	有異	1	3	0.510825629	0.510825629
9378	有罪法	1	3	0.510825629	0.510825629
42442	有受	1	3	0.510825629	0.510825629
23852	有預流果	1	3	0.510825629	0.510825629
23433	有爲阿羅漢果	1	3	0.510825629	0.510825629
55937	有爲緣	1	3	0.510825629	0.510825629
26055	欲想	1	3	0.510825629	0.510825629
22655	欲增上	1	3	0.510825629	0.510825629
16580	履	1	3	0.510825629	0.510825629
31281	圓	1	3	0.510825629	0.510825629
19310	已知根	1	3	0.510825629	0.510825629
56229	廣果天	1	3	0.510825629	0.510825629
14525	斷壞	1	3	0.510825629	0.510825629
64610	歡喜性	1	3	0.510825629	0.510825629
14582	歸	1	3	0.510825629	0.510825629
12172	沐浴	1	3	0.510825629	0.510825629
75195	爲取	1	3	0.510825629	0.510825629
58909	當思	1	3	0.510825629	0.510825629
36786	發言	1	3	0.510825629	0.510825629
12322	聰明	1	3	0.510825629	0.510825629
22719	觀增上	1	3	0.510825629	0.510825629
64631	輕安類	1	3	0.510825629	0.510825629
72747	隨其所應	1	3	0.510825629	0.510825629
13605	隱藏	1	3	0.510825629	0.510825629
81904	僞動	1	3	0.510825629	0.510825629
74040	齊	1	3	0.510825629	0.510825629
4008	意識界	2	4	0.446287107	0.37781488
58865	意觸所生思	2	4	0.446287107	0.37781488
22339	意觸所生受	2	4	0.446287107	0.37781488
19396	眼處	2	4	0.446287107	0.37781488
8893	極忿	2	4	0.446287107	0.37781488
3160	欣喜	2	4	0.446287107	0.37781488
72807	五識身	2	4	0.446287107	0.37781488
41615	五趣	2	4	0.446287107	0.37781488
42450	耳鼻舌身意觸所生受	2	4	0.446287107	0.37781488
49733	取戒禁	2	4	0.446287107	0.37781488

72127	所觸	2	4	0.446287107	0.37781488
63815	所證	2	4	0.446287107	0.37781488
17719	諸蘊	2	4	0.446287107	0.37781488
11368	心所法	2	4	0.446287107	0.37781488
46340	睡眠	2	4	0.446287107	0.37781488
92	善業	2	4	0.446287107	0.37781488
34652	定根	2	4	0.446287107	0.37781488
53513	等想	2	4	0.446287107	0.37781488
14343	二處	2	4	0.446287107	0.37781488
34605	能觸	2	4	0.446287107	0.37781488
8293	不散	2	4	0.446287107	0.37781488
5206	不寂靜	2	4	0.446287107	0.37781488
15839	不平等受	2	4	0.446287107	0.37781488
8292	不亂	2	4	0.446287107	0.37781488
7562	無味	2	4	0.446287107	0.37781488
2863	無羞	2	4	0.446287107	0.37781488
30743	名觸	2	4	0.446287107	0.37781488
63469	有取	2	4	0.446287107	0.37781488
43043	有想	2	4	0.446287107	0.37781488
58430	六愛	2	4	0.446287107	0.37781488
58429	六思身	2	4	0.446287107	0.37781488
5327	醉	2	4	0.446287107	0.37781488
4012	眼界	1	4	0.223143554	0.223143554
68032	意識相應	1	4	0.223143554	0.223143554
3992	眼識界	1	4	0.223143554	0.223143554
75323	空無邊處具足住	1	4	0.223143554	0.223143554
4006	香界	1	4	0.223143554	0.223143554
77417	四十	1	4	0.223143554	0.223143554
4005	耳界	1	4	0.223143554	0.223143554
4000	耳識界	1	4	0.223143554	0.223143554
14283	十處	1	4	0.223143554	0.223143554
55428	信根	1	4	0.223143554	0.223143554
75867	心心所法	1	4	0.223143554	0.223143554
62153	心不寂靜	1	4	0.223143554	0.223143554
65979	心亂	1	4	0.223143554	0.223143554
4011	身界	1	4	0.223143554	0.223143554
4007	身識界	1	4	0.223143554	0.223143554
37094	是道	1	4	0.223143554	0.223143554
37093	是滅	1	4	0.223143554	0.223143554
55425	精進根	1	4	0.223143554	0.223143554
4004	舌界	1	4	0.223143554	0.223143554
3999	舌識界	1	4	0.223143554	0.223143554
58743	等受	1	4	0.223143554	0.223143554
55426	念根	1	4	0.223143554	0.223143554
15853	非平等非不平等受	1	4	0.223143554	0.223143554
4003	鼻界	1	4	0.223143554	0.223143554
3998	鼻識界	1	4	0.223143554	0.223143554
68945	不作	1	4	0.223143554	0.223143554
15777	不習	1	4	0.223143554	0.223143554
2927	不怖	1	4	0.223143554	0.223143554
4010	法界	1	4	0.223143554	0.223143554

57431	法簡擇	1	4	0.223143554	0.223143554
23192	望	1	4	0.223143554	0.223143554
4002	味界	1	4	0.223143554	0.223143554
22358	無色法	1	4	0.223143554	0.223143554
59588	憂受	1	4	0.223143554	0.223143554
12743	有漏法	1	4	0.223143554	0.223143554
52648	惑	1	4	0.223143554	0.223143554
82072	熾盛	1	4	0.223143554	0.223143554
4001	聲界	1	4	0.223143554	0.223143554
922	與心相應	1	4	0.223143554	0.223143554
4009	觸界	1	4	0.223143554	0.223143554
29506	隨增	1	4	0.223143554	0.223143554
56450	隨流	1	4	0.223143554	0.223143554
49657	隨觀	1	4	0.223143554	0.223143554
1	阿毘達磨	26	5	0	0
6379	愛	93	5	0	0
3161	愛樂	40	5	0	0
381	或	762	5	0	0
146	以	164	5	0	0
583	依	176	5	0	0
668	意	177	5	0	0
22350	意識	18	5	0	0
6	異	63	5	0	0
582	謂	1118	5	0	0
2451	一	305	5	0	0
587	一切	174	5	0	0
11108	一切法	8	5	0	0
11202	一處	2	5	0	0
706	因	65	5	0	0
8138	因緣	38	5	0	0
4182	引	115	5	0	0
567	云何	997	5	0	0
5300	怨	8	5	0	0
692	緣	80	5	0	0
34	於	1285	5	0	0
4772	憶念	17	5	0	0
649	何	62	5	0	0
287	可	116	5	0	0
250	果	79	5	0	0
79	我	352	5	0	0
7553	我所	11	5	0	0
2703	解脫	176	5	0	0
2324	界	32	5	0	0
369	皆	193	5	0	0
415	害	56	5	0	0
127	各	21	5	0	0
20504	各別	17	5	0	0
1574	眼	57	5	0	0
22348	眼識	24	5	0	0
58584	眼爲増上	6	5	0	0
58611	眼觸	8	5	0	0

58844	眼觸所生思	3	5	0	0
22338	眼觸所生受	5	5	0	0
43051	眼觸所生想	4	5	0	0
4235	喜	50	5	0	0
181	起	223	5	0	0
12768	疑	56	5	0	0
7569	義	147	5	0	0
55	及	242	5	0	0
5290	業	170	5	0	0
66	近	101	5	0	0
11221	九	28	5	0	0
180	俱	86	5	0	0
2857	苦	248	5	0	0
8134	具	97	5	0	0
286	空	104	5	0	0
3395	慧	202	5	0	0
343	結	144	5	0	0
424	見	321	5	0	0
29922	見取	3	5	0	0
155	現	154	5	0	0
1063	現前	44	5	0	0
77	言	443	5	0	0
238	故	867	5	0	0
3196	五	161	5	0	0
20235	五根	9	5	0	0
492	後	122	5	0	0
581	行	539	5	0	0
190	此	1089	5	0	0
5928	此中	91	5	0	0
2635	根	103	5	0	0
241	差別	16	5	0	0
46	沙門	34	5	0	0
4800	最	30	5	0	0
1354	作	178	5	0	0
136	三	282	5	0	0
4060	三界	16	5	0	0
58243	三十	3	5	0	0
58651	三和合	5	5	0	0
10	三藏法師玄奘奉詔譯	20	5	0	0
17140	散	82	5	0	0
11310	伺	52	5	0	0
296	四	234	5	0	0
30421	四識	6	5	0	0
14346	四蘊	3	5	0	0
665	思	77	5	0	0
112	斯	96	5	0	0
19	至	60	5	0	0
169	事	259	5	0	0
31	時	324	5	0	0
17953	次第	53	5	0	0
1477	爾	46	5	0	0

168	而	338	5	0	0
5118	耳	56	5	0	0
23666	耳識	20	5	0	0
336	自	228	5	0	0
26154	自體	43	5	0	0
664	識	212	5	0	0
2521	七	110	5	0	0
60786	嫉	5	5	0	0
421	捨	83	5	0	0
414	者	1405	5	0	0
10352	邪見	31	5	0	0
661	若	1165	5	0	0
9756	寂靜	45	5	0	0
3163	取	161	5	0	0
4118	種	27	5	0	0
447	趣	130	5	0	0
294	受	325	5	0	0
75	修	251	5	0	0
5	集	107	5	0	0
29	住	343	5	0	0
8750	十	48	5	0	0
58311	十五	3	5	0	0
46212	十二	4	5	0	0
14218	十二處	1	5	0	0
3991	十八界	2	5	0	0
62266	十六	2	5	0	0
457	出離	129	5	0	0
42	初	62	5	0	0
41	所	494	5	0	0
5926	所起	30	5	0	0
3693	所作	116	5	0	0
45185	所識	16	5	0	0
8071	所生	49	5	0	0
13694	所有	94	5	0	0
8300	所攝	23	5	0	0
28	諸	788	5	0	0
12609	諸受	11	5	0	0
5178	諸色	37	5	0	0
1258	諸觸	6	5	0	0
12740	除	23	5	0	0
73	勝	207	5	0	0
1732	上	128	5	0	0
762	常	49	5	0	0
830	色	314	5	0	0
49822	色貪	4	5	0	0
412	信	73	5	0	0
888	心	636	5	0	0
8285	心住	9	5	0	0
303	身	402	5	0	0
58565	身識	3	5	0	0
8747	尋	59	5	0	0

165	是	1485	5	0	0
4441	性	170	5	0	0
18	生	666	5	0	0
4967	精進	69	5	0	0
6799	聖	117	5	0	0
9	説	687	5	0	0
5114	舌	36	5	0	0
58564	舌識	2	5	0	0
46347	染汚	3	5	0	0
8758	前	51	5	0	0
586	善法	83	5	0	0
311	想	393	5	0	0
695	想等想	36	5	0	0
72	相	327	5	0	0
894	相應	61	5	0	0
376	増	30	5	0	0
10736	増語	15	5	0	0
6960	増上	55	5	0	0
39	造	98	5	0	0
178	即	108	5	0	0
4	足	56	5	0	0
259	其	74	5	0	0
6911	損	15	5	0	0
3205	他	201	5	0	0
389	多	122	5	0	0
301	大	169	5	0	0
76198	大地	2	5	0	0
2	第一	56	5	0	0
11085	第五	42	5	0	0
2446	第三	42	5	0	0
8670	第四	42	5	0	0
511	第二	35	5	0	0
388	知	130	5	0	0
12811	地	47	5	0	0
2717	智	253	5	0	0
26	中	139	5	0	0
2573	定	389	5	0	0
17712	諦	44	5	0	0
4865	天	166	5	0	0
51	等	390	5	0	0
8813	等貪	29	5	0	0
400	道	146	5	0	0
3513	二	174	5	0	0
317	如	507	5	0	0
745	如是	631	5	0	0
2664	如理	68	5	0	0
2599	忍	119	5	0	0
4774	念	183	5	0	0
1023	乃至	191	5	0	0
364	之	109	5	0	0
460	能	531	5	0	0

177	白	121	5	0	0
3527	八	62	5	0	0
25713	煩惱	7	5	0	0
24	彼	761	5	0	0
350	非	442	5	0	0
153	微	12	5	0	0
5113	鼻	34	5	0	0
58563	鼻識	2	5	0	0
443	不	784	5	0	0
15805	不苦不樂受	5	5	0	0
6088	不捨	28	5	0	0
105	不善	71	5	0	0
2426	不善法	20	5	0	0
50149	不忍	9	5	0	0
4782	不忘	11	5	0	0
8995	不應	25	5	0	0
5209	覆	38	5	0	0
3626	分別	40	5	0	0
2520	別	56	5	0	0
348	法	435	5	0	0
2768	防護	34	5	0	0
1370	亦	317	5	0	0
398	無	698	5	0	0
2295	無色	57	5	0	0
49837	無色貪	6	5	0	0
12330	無智	12	5	0	0
2525	無明	30	5	0	0
1169	無漏	80	5	0	0
328	無慚	10	5	0	0
744	無爲	13	5	0	0
826	名	1664	5	0	0
58475	名眼	7	5	0	0
2508	名色	19	5	0	0
6260	命	73	5	0	0
2706	明	67	5	0	0
257	問	207	5	0	0
211	唯	71	5	0	0
25129	勇	14	5	0	0
4231	憂	50	5	0	0
49	有	1159	5	0	0
3104	有一	125	5	0	0
505	有情	250	5	0	0
29897	有身見	7	5	0	0
1168	有漏	39	5	0	0
15293	猶豫	48	5	0	0
110	由	504	5	0	0
48	用	18	5	0	0
385	欲	150	5	0	0
362	理	26	5	0	0
331	離	144	5	0	0
58586	了別	3	5	0	0

225	令	265	5	0	0
4304	劣	87	5	0	0
9409	六	153	5	0	0
22345	六識身	4	5	0	0
15	處	352	5	0	0
449	壞	20	5	0	0
858	對	34	5	0	0
118	已	622	5	0	0
7186	廣	36	5	0	0
8849	惱	44	5	0	0
33273	慳	31	5	0	0
82	應	305	5	0	0
9226	懷	6	5	0	0
26061	掉舉	12	5	0	0
821	攝	108	5	0	0
3662	舉	74	5	0	0
2431	斷	164	5	0	0
18481	梵	18	5	0	0
2788	樂	177	5	0	0
2667	淨	41	5	0	0
242	爲	941	5	0	0
1356	爲緣	28	5	0	0
272	當	189	5	0	0
417	瞋	36	5	0	0
10351	瞋悲	22	5	0	0
18411	經	22	5	0	0
12208	與	62	5	0	0
2760	蘊	83	5	0	0
395	雖	87	5	0	0
3387	覺	91	5	0	0
2784	觀見	6	5	0	0
656	觸	234	5	0	0
967	觸爲緣	10	5	0	0
2759	貪	98	5	0	0
711	轉	147	5	0	0
94	隨	179	5	0	0
29896	邊執見	4	5	0	0
8738	頌	8	5	0	0
3418	顯	70	5	0	0
345	餘	156	5	0	0

No.	トークン	頻度	論書数	TF-IDF1	TF-IDF2
23217	繫念	149	2	136.5273205	5.50136046
248	施	143	2	131.029576	5.463699375
11536	精勤	94	2	86.1313297	5.07926973
19936	數習	81	2	74.21955006	4.942883858
16762	家	80	2	73.30325932	4.931501218
7466	廣說乃至	77	2	70.55438709	4.896479474
72588	馳流	75	2	68.72180561	4.872365168
1888	壽	62	2	56.81002597	4.697945807
24223	淨信	61	2	55.89373523	4.683046442
3211	如實知見	53	2	48.5634093	4.554232501
2435	數修	51	2	46.73082781	4.518986204
12323	數多	51	2	46.73082781	4.518986204
21768	能證	50	2	45.81453707	4.500841239
72587	不能一趣	50	2	45.81453707	4.500841239
2850	熾然	49	2	44.89824633	4.482329685
4879	了知	48	2	43.98195559	4.463436423
508	久住	47	2	43.06566485	4.444145379
8033	方	47	2	43.06566485	4.444145379
4686	飲食	46	2	42.14937411	4.424439442
5241	所食	44	2	40.31679262	4.383708703
279	法要	44	2	40.31679262	4.383708703
6987	勇猛	44	2	40.31679262	4.383708703
19517	觀察	43	2	39.40050188	4.36264362
785	變	42	2	38.48421114	4.341082843
2595	質直	41	2	37.5679204	4.31900248
46479	無勝解	41	2	37.5679204	4.31900248
7	舍利子	41	2	37.5679204	4.31900248
46446	悟	40	2	36.65162966	4.296376867
29122	能引	39	2	35.73533892	4.273178394
5627	調伏	38	2	34.81904818	4.249377296
16732	乃	38	2	34.81904818	4.249377296
486	般涅槃	38	2	34.81904818	4.249377296
8028	涅槃	38	2	34.81904818	4.249377296
32256	施者	37	2	33.90275743	4.224941428
14576	輒	37	2	33.90275743	4.224941428
6792	出現	36	2	32.98646669	4.199836001
16289	福	36	2	32.98646669	4.199836001
533	善通達	35	2	32.07017595	4.174023287
174	恭敬	34	2	31.15388521	4.147462275
9019	黑闇	34	2	31.15388521	4.147462275
980	滋潤	33	2	30.23759447	4.120108281
3989	有&M-308280;芻	33	2	30.23759447	4.120108281
10638	聚集	33	2	30.23759447	4.120108281
108	安樂	32	2	29.32130373	4.091912495
20459	教誡	32	2	29.32130373	4.091912495
16914	修行	32	2	29.32130373	4.091912495
4875	身壞命終	32	2	29.32130373	4.091912495
11253	所以者何	31	2	28.40501299	4.062821456
9570	衆生	30	2	27.48872224	4.032776445
3121	尊重	30	2	27.48872224	4.032776445

101	獲	28	2	25.65614076	3.969558915
13200	&M-308280;芻尼	27	2	24.73985002	3.936235579
4692	衣服	27	2	24.73985002	3.936235579
93	受用	27	2	24.73985002	3.936235579
12860	如是如是	27	2	24.73985002	3.936235579
6264	雜穢語	27	2	24.73985002	3.936235579
72512	觀行者	26	2	23.82355928	3.901654465
796	易	25	2	22.90726854	3.865716889
41669	一聚	25	2	22.90726854	3.865716889
6200	坐	25	2	22.90726854	3.865716889
4833	多聞	25	2	22.90726854	3.865716889
10831	表	25	2	22.90726854	3.865716889
6502	離龜惡語	25	2	22.90726854	3.865716889
2600	堪	24	2	21.9909778	3.828312073
6268	虛誑語	24	2	21.9909778	3.828312073
3208	首	24	2	21.9909778	3.828312073
2594	柔和	24	2	21.9909778	3.828312073
5486	不起	24	2	21.9909778	3.828312073
8808	欲境	24	2	21.9909778	3.828312073
6503	離雜穢語	24	2	21.9909778	3.828312073
11396	喻	24	2	21.9909778	3.828312073
66933	一種	23	2	21.07468705	3.789315092
5280	必	23	2	21.07468705	3.789315092
17847	廣說如前	23	2	21.07468705	3.789315092
16380	燒	23	2	21.07468705	3.789315092
158	默	23	2	21.07468705	3.789315092
14365	上下	22	2	20.15839631	3.748584353
115	如來所	22	2	20.15839631	3.748584353
6416	不受	22	2	20.15839631	3.748584353
17129	布施	22	2	20.15839631	3.748584353
6504	離離間語	22	2	20.15839631	3.748584353
2658	具戒	21	2	19.24210557	3.705958493
11809	說法	21	2	19.24210557	3.705958493
11657	能盡	21	2	19.24210557	3.705958493
8777	無害	21	2	19.24210557	3.705958493
28851	有漏善	21	2	19.24210557	3.705958493
10820	語言	20	2	18.32581483	3.661252516
221	諸弟子	20	2	18.32581483	3.661252516
16741	親友	20	2	18.32581483	3.661252516
709	存濟	20	2	18.32581483	3.661252516
29805	超越	20	2	18.32581483	3.661252516
455	如來應正等覺	20	2	18.32581483	3.661252516
26542	不喜	20	2	18.32581483	3.661252516
2663	淨戒	20	2	18.32581483	3.661252516
309	具念	19	2	17.40952409	3.614252945
45402	顧戀	19	2	17.40952409	3.614252945
3661	策心	19	2	17.40952409	3.614252945
5264	食時	19	2	17.40952409	3.614252945
36354	親屬	19	2	17.40952409	3.614252945
39075	調	19	2	17.40952409	3.614252945
3065	怖畏	19	2	17.40952409	3.614252945

16286	欲樂	19	2	17.40952409	3.614252945
119	屬	19	2	17.40952409	3.614252945
11692	譬	19	2	17.40952409	3.614252945
207	哀愍	18	2	16.49323335	3.56471165
9598	過患	18	2	16.49323335	3.56471165
8039	慧者	18	2	16.49323335	3.56471165
16607	降伏	18	2	16.49323335	3.56471165
10483	受樂	18	2	16.49323335	3.56471165
44040	勝行	18	2	16.49323335	3.56471165
9618	善士	18	2	16.49323335	3.56471165
61	僧	18	2	16.49323335	3.56471165
14494	如何	18	2	16.49323335	3.56471165
6267	非梵行	18	2	16.49323335	3.56471165
2523	有愛	18	2	16.49323335	3.56471165
60022	纏縛	18	2	16.49323335	3.56471165
77359	焰	17	2	15.5769426	3.512337924
17026	最勝	17	2	15.5769426	3.512337924
32377	資糧	17	2	15.5769426	3.512337924
5207	守護	17	2	15.5769426	3.512337924
12814	手	17	2	15.5769426	3.512337924
25508	修業	17	2	15.5769426	3.512337924
7364	生喜足	17	2	15.5769426	3.512337924
7743	男子	17	2	15.5769426	3.512337924
7532	念言	17	2	15.5769426	3.512337924
18168	離生喜樂	17	2	15.5769426	3.512337924
346	律	17	2	15.5769426	3.512337924
3350	露	17	2	15.5769426	3.512337924
21382	佛弟子	17	2	15.5769426	3.512337924
9679	稱讚	17	2	15.5769426	3.512337924
53213	簡擇	16	2	14.66065186	3.456788144
70745	求得	16	2	14.66065186	3.456788144
7154	語妙行	16	2	14.66065186	3.456788144
366	悉	16	2	14.66065186	3.456788144
4887	身妙行	16	2	14.66065186	3.456788144
4872	世界	16	2	14.66065186	3.456788144
16693	姓	16	2	14.66065186	3.456788144
47621	善見	16	2	14.66065186	3.456788144
12812	草	16	2	14.66065186	3.456788144
7531	不息	16	2	14.66065186	3.456788144
23798	無熱	16	2	14.66065186	3.456788144
36656	無諍	16	2	14.66065186	3.456788144
316	寶	16	2	14.66065186	3.456788144
4910	意妙行	15	2	13.74436112	3.397652094
11464	遇	15	2	13.74436112	3.397652094
18964	建立	15	2	13.74436112	3.397652094
470	今應	15	2	13.74436112	3.397652094
57104	趣入	15	2	13.74436112	3.397652094
10567	生死	15	2	13.74436112	3.397652094
16689	精進力	15	2	13.74436112	3.397652094
12001	置	15	2	13.74436112	3.397652094
11666	通慧	15	2	13.74436112	3.397652094

20002	得解脱	15	2	13.74436112	3.397652094
30418	得自體	15	2	13.74436112	3.397652094
137	薄伽梵	15	2	13.74436112	3.397652094
30410	不應行	15	2	13.74436112	3.397652094
19747	別解脱	15	2	13.74436112	3.397652094
18170	遍充滿	15	2	13.74436112	3.397652094
9183	無病	15	2	13.74436112	3.397652094
2770	愛染	14	2	12.82807038	3.334434564
12432	讚歎	14	2	12.82807038	3.334434564
34242	自利	14	2	12.82807038	3.334434564
10825	唱	14	2	12.82807038	3.334434564
17234	名事	14	2	12.82807038	3.334434564
12810	木	14	2	12.82807038	3.334434564
104	利益	14	2	12.82807038	3.334434564
10350	食欲	14	2	12.82807038	3.334434564
7575	厭患	13	2	11.91177964	3.266530115
16628	給	13	2	11.91177964	3.266530115
3660	持心	13	2	11.91177964	3.266530115
6793	修集	13	2	11.91177964	3.266530115
14294	色究竟天	13	2	11.91177964	3.266530115
24848	審思	13	2	11.91177964	3.266530115
23596	正顯了	13	2	11.91177964	3.266530115
503	天人衆	13	2	11.91177964	3.266530115
8165	内心	13	2	11.91177964	3.266530115
25828	能獲	13	2	11.91177964	3.266530115
22479	廣大	13	2	11.91177964	3.266530115
4687	惠施	13	2	11.91177964	3.266530115
37297	見言不見	12	2	10.9954889	3.193187722
16891	施主	12	2	10.9954889	3.193187722
13195	女人	12	2	10.9954889	3.193187722
6310	正理	12	2	10.9954889	3.193187722
6924	盛	12	2	10.9954889	3.193187722
23202	染著	12	2	10.9954889	3.193187722
37290	知言不知	12	2	10.9954889	3.193187722
6125	不愛	12	2	10.9954889	3.193187722
448	無依	12	2	10.9954889	3.193187722
504	利樂	12	2	10.9954889	3.193187722
5295	乘	12	2	10.9954889	3.193187722
56	&M-308280; 芻	186	3	95.01356702	3.180270989
13	世尊	166	3	84.79705443	3.122160034
19392	骨	11	2	10.07919816	3.113460002
19618	趣苦滅道聖諦	11	2	10.07919816	3.113460002
4518	身中	11	2	10.07919816	3.113460002
9527	推度	11	2	10.07919816	3.113460002
9753	是真	11	2	10.07919816	3.113460002
16078	遭	11	2	10.07919816	3.113460002
31660	賊	11	2	10.07919816	3.113460002
106	長夜	11	2	10.07919816	3.113460002
3551	非想非非想處定	11	2	10.07919816	3.113460002
38846	毘&M-146590; 耶	11	2	10.07919816	3.113460002
71046	病苦	11	2	10.07919816	3.113460002

16303	福業	11	2	10.07919816	3.113460002
4215	無恚	11	2	10.07919816	3.113460002
16633	應供	11	2	10.07919816	3.113460002
56563	爲伴	11	2	10.07919816	3.113460002
47899	加行	147	3	75.09136748	3.060066521
16	力	144	3	73.55889059	3.049533661
42036	待	139	3	71.00476245	3.031481407
8844	清淨	138	3	70.49393682	3.027793119
11534	阿練若	10	2	9.162907415	3.026128166
37318	虚誑語者	10	2	9.162907415	3.026128166
31662	強	10	2	9.162907415	3.026128166
6929	興	10	2	9.162907415	3.026128166
67	慶慰	10	2	9.162907415	3.026128166
24212	慧力	10	2	9.162907415	3.026128166
76469	周遍	10	2	9.162907415	3.026128166
76014	上下傍布	10	2	9.162907415	3.026128166
38218	善哉	10	2	9.162907415	3.026128166
18196	定生喜樂	10	2	9.162907415	3.026128166
18173	適悦	10	2	9.162907415	3.026128166
76680	難測	10	2	9.162907415	3.026128166
23836	如是相	10	2	9.162907415	3.026128166
11170	彼岸	10	2	9.162907415	3.026128166
35589	不恭敬	10	2	9.162907415	3.026128166
21803	法隨法行	10	2	9.162907415	3.026128166
76654	傍	10	2	9.162907415	3.026128166
3323	無餘	10	2	9.162907415	3.026128166
13120	名聞	10	2	9.162907415	3.026128166
18226	離喜	10	2	9.162907415	3.026128166
38011	乖離	10	2	9.162907415	3.026128166
18637	數數	10	2	9.162907415	3.026128166
76229	隨取	10	2	9.162907415	3.026128166
12194	鬘	10	2	9.162907415	3.026128166
496	梵行	123	3	62.83155238	2.969012756
633	安住	119	3	60.78824986	2.95212442
3107	軌範	9	2	8.246616673	2.9295873
150	教導	9	2	8.246616673	2.9295873
11547	五順下分結	9	2	8.246616673	2.9295873
18174	充滿	9	2	8.246616673	2.9295873
4856	諸佛	9	2	8.246616673	2.9295873
21478	審	9	2	8.246616673	2.9295873
21372	正信	9	2	8.246616673	2.9295873
53834	生喜	9	2	8.246616673	2.9295873
24211	定力	9	2	8.246616673	2.9295873
31747	反詰	9	2	8.246616673	2.9295873
6306	不可欣	9	2	8.246616673	2.9295873
16565	不如實知	9	2	8.246616673	2.9295873
38223	聞捨慧	9	2	8.246616673	2.9295873
18171	遍滋潤	9	2	8.246616673	2.9295873
18169	遍適悦	9	2	8.246616673	2.9295873
8163	法觀	9	2	8.246616673	2.9295873
4620	有樂	9	2	8.246616673	2.9295873

2851	老死	9	2	8.246616673	2.9295873
19846	晝	9	2	8.246616673	2.9295873
13180	聚落	9	2	8.246616673	2.9295873
13628	藏護	9	2	8.246616673	2.9295873
2651	戒	108	3	55.16916794	2.902578284
175	從	108	3	55.16916794	2.902578284
21762	實	104	3	53.12586543	2.883299557
61518	一境	102	3	52.10421417	2.873380301
524	具壽	99	3	50.57173728	2.858130642
116	作是	98	3	50.06091165	2.85294455
7432	境	96	3	49.03926039	2.84241169
148	種種	95	3	48.52843477	2.837062682
698	盡	93	3	47.50678351	2.826193641
278	&M-308280;芻衆	8	2	7.330325932	2.821663793
33039	愛語	8	2	7.330325932	2.821663793
19354	永盡	8	2	7.330325932	2.821663793
12	緣起	8	2	7.330325932	2.821663793
53923	音聲	8	2	7.330325932	2.821663793
63417	伽他	8	2	7.330325932	2.821663793
8816	堅著	8	2	7.330325932	2.821663793
8901	現爲過患	8	2	7.330325932	2.821663793
10002	慈心定	8	2	7.330325932	2.821663793
11539	樹下	8	2	7.330325932	2.821663793
15776	修梵行	8	2	7.330325932	2.821663793
59764	住捨	8	2	7.330325932	2.821663793
14376	勝劣	8	2	7.330325932	2.821663793
36483	多諸	8	2	7.330325932	2.821663793
3062	恥	8	2	7.330325932	2.821663793
135	到	8	2	7.330325932	2.821663793
70935	道路	8	2	7.330325932	2.821663793
13343	肉	8	2	7.330325932	2.821663793
53221	如是慧	8	2	7.330325932	2.821663793
4117	如是種	8	2	7.330325932	2.821663793
10226	悲心定	8	2	7.330325932	2.821663793
9112	皮	8	2	7.330325932	2.821663793
37296	不見言見	8	2	7.330325932	2.821663793
37289	不知言知	8	2	7.330325932	2.821663793
70187	報	8	2	7.330325932	2.821663793
7730	無容	8	2	7.330325932	2.821663793
4871	名流	8	2	7.330325932	2.821663793
19166	離欲惡不善法	8	2	7.330325932	2.821663793
46654	陵辱	8	2	7.330325932	2.821663793
20522	令他知	8	2	7.330325932	2.821663793
2545	惡友	8	2	7.330325932	2.821663793
3141	應時	8	2	7.330325932	2.821663793
24526	應捨	8	2	7.330325932	2.821663793
19935	殷重	8	2	7.330325932	2.821663793
8124	盡離	8	2	7.330325932	2.821663793
23763	證智相應	8	2	7.330325932	2.821663793
4685	醫藥	8	2	7.330325932	2.821663793
12173	髮	8	2	7.330325932	2.821663793

15879	漸次	89	3	45.46348099	2.803736151
2690	厭	87	3	44.44182973	2.792125977
4902	勤	86	3	43.9310041	2.786220413
667	細	85	3	43.42017847	2.780245776
6277	諸所有	85	3	43.42017847	2.780245776
4830	聖弟子	83	3	42.39852722	2.768082686
2427	圓滿	83	3	42.39852722	2.768082686
18004	一趣	75	3	38.31192218	2.716309234
407	諸有	75	3	38.31192218	2.716309234
8136	不能	75	3	38.31192218	2.716309234
7530	證得	75	3	38.31192218	2.716309234
696	施設	74	3	37.80109655	2.709452411
33905	或時	7	2	6.41403519	2.699310213
6544	可欣	7	2	6.41403519	2.699310213
9513	近尋求	7	2	6.41403519	2.699310213
17132	苦行	7	2	6.41403519	2.699310213
22057	賢聖	7	2	6.41403519	2.699310213
23925	此戒	7	2	6.41403519	2.699310213
16747	妻	7	2	6.41403519	2.699310213
48348	策勵	7	2	6.41403519	2.699310213
5956	暫時	7	2	6.41403519	2.699310213
7058	自他	7	2	6.41403519	2.699310213
26363	所覺	7	2	6.41403519	2.699310213
48033	諸事	7	2	6.41403519	2.699310213
3150	常委	7	2	6.41403519	2.699310213
5426	其相	7	2	6.41403519	2.699310213
33847	他害	7	2	6.41403519	2.699310213
36910	念力	7	2	6.41403519	2.699310213
9695	能證涅槃	7	2	6.41403519	2.699310213
48821	犯戒	7	2	6.41403519	2.699310213
681	彼彼聚	7	2	6.41403519	2.699310213
768	非恒	7	2	6.41403519	2.699310213
20796	微妙	7	2	6.41403519	2.699310213
2677	不喜足	7	2	6.41403519	2.699310213
45448	不施	7	2	6.41403519	2.699310213
38669	不實	7	2	6.41403519	2.699310213
6402	父	7	2	6.41403519	2.699310213
36789	凡	7	2	6.41403519	2.699310213
41500	名知	7	2	6.41403519	2.699310213
39469	明了	7	2	6.41403519	2.699310213
8809	欲求	7	2	6.41403519	2.699310213
33063	舒	7	2	6.41403519	2.699310213
9724	勞倦	7	2	6.41403519	2.699310213
2692	奢摩他	7	2	6.41403519	2.699310213
4694	惠	7	2	6.41403519	2.699310213
5870	聚身	7	2	6.41403519	2.699310213
6082	貪愛	7	2	6.41403519	2.699310213
8807	貪生	7	2	6.41403519	2.699310213
8806	貪類	7	2	6.41403519	2.699310213
36047	鬚髮	7	2	6.41403519	2.699310213
338	繫	69	3	35.24696841	2.673715771

6086	方便	66	3	33.71449152	2.651008671
9405	黒	64	3	32.69284026	2.635289719
100	財	62	3	31.67118901	2.61907167
3	門	62	3	31.67118901	2.61907167
2445	二法	60	3	30.64953775	2.602321788
13217	現行	58	3	29.62788649	2.585004006
4962	向	58	3	29.62788649	2.585004006
4513	虻	6	2	5.497744449	2.558063371
23778	印可	6	2	5.497744449	2.558063371
253	往還	6	2	5.497744449	2.558063371
4510	寒	6	2	5.497744449	2.558063371
63246	宮殿	6	2	5.497744449	2.558063371
16839	居家	6	2	5.497744449	2.558063371
9519	極顯了	6	2	5.497744449	2.558063371
9619	賢貴	6	2	5.497744449	2.558063371
9518	現前顯了	6	2	5.497744449	2.558063371
17208	語律儀	6	2	5.497744449	2.558063371
16742	作使	6	2	5.497744449	2.558063371
9522	思惟分別	6	2	5.497744449	2.558063371
33849	自害	6	2	5.497744449	2.558063371
2880	自在者	6	2	5.497744449	2.558063371
9769	捨心定	6	2	5.497744449	2.558063371
9633	受持此法	6	2	5.497744449	2.558063371
75937	十法	6	2	5.497744449	2.558063371
19170	初靜慮具足住	6	2	5.497744449	2.558063371
25181	辛楚	6	2	5.497744449	2.558063371
6395	正行	6	2	5.497744449	2.558063371
46516	正法所	6	2	5.497744449	2.558063371
22064	生地獄中	6	2	5.497744449	2.558063371
8843	鮮白	6	2	5.497744449	2.558063371
3635	善思惟	6	2	5.497744449	2.558063371
6762	相狀	6	2	5.497744449	2.558063371
33743	大海	6	2	5.497744449	2.558063371
4450	調順	6	2	5.497744449	2.558063371
30755	鳥	6	2	5.497744449	2.558063371
36510	剷除	6	2	5.497744449	2.558063371
16740	奴婢	6	2	5.497744449	2.558063371
53802	如如	6	2	5.497744449	2.558063371
26295	不遠	6	2	5.497744449	2.558063371
6300	不可喜	6	2	5.497744449	2.558063371
16642	父母	6	2	5.497744449	2.558063371
14570	魔	6	2	5.497744449	2.558063371
51061	無違	6	2	5.497744449	2.558063371
23620	無量門	6	2	5.497744449	2.558063371
17206	命清淨	6	2	5.497744449	2.558063371
39566	離蓋	6	2	5.497744449	2.558063371
31799	和敬	6	2	5.497744449	2.558063371
23753	佛薄伽梵	6	2	5.497744449	2.558063371
37365	刹帝利衆	6	2	5.497744449	2.558063371
63924	毀犯	6	2	5.497744449	2.558063371
8900	已爲過患	6	2	5.497744449	2.558063371

12841	恣	6	2	5.497744449	2.558063371
8899	當爲過患	6	2	5.497744449	2.558063371
329	號	6	2	5.497744449	2.558063371
374	迴	6	2	5.497744449	2.558063371
23170	隨得	6	2	5.497744449	2.558063371
4237	受想行識	55	3	28.0954096	2.557874146
232	如來	55	3	28.0954096	2.557874146
17826	順次	54	3	27.58458397	2.548500936
5008	何故	53	3	27.07375834	2.538952515
5869	此義中	53	3	27.07375834	2.538952515
280	宣說	52	3	26.56293271	2.529222209
54704	無二	52	3	26.56293271	2.529222209
360	所說	51	3	26.05210708	2.519302953
128	往	50	3	25.54128146	2.509187263
10521	超	50	3	25.54128146	2.509187263
6986	永斷	49	3	25.03045583	2.498867202
393	支	47	3	24.00880457	2.477579721
576	南	47	3	24.00880457	2.477579721
6962	究竟	44	3	22.47632768	2.4438867
9581	長	44	3	22.47632768	2.4438867
19692	無上	44	3	22.47632768	2.4438867
738	死	43	3	21.96550205	2.432143065
17762	積集	43	3	21.96550205	2.432143065
1968	沒	43	3	21.96550205	2.432143065
282	勿	42	3	21.45467642	2.420123083
19911	愛盡	5	2	4.581453707	2.391003815
4645	安樂住	5	2	4.581453707	2.391003815
3122	可信	5	2	4.581453707	2.391003815
4511	蚊	5	2	4.581453707	2.391003815
46270	蓋心	5	2	4.581453707	2.391003815
60198	喜心定	5	2	4.581453707	2.391003815
268	去	5	2	4.581453707	2.391003815
3151	教誨	5	2	4.581453707	2.391003815
8890	極爲過患	5	2	4.581453707	2.391003815
23619	苦真是苦	5	2	4.581453707	2.391003815
23773	現前信性	5	2	4.581453707	2.391003815
37659	言我已見	5	2	4.581453707	2.391003815
36484	在家	5	2	4.581453707	2.391003815
37299	財利	5	2	4.581453707	2.391003815
5674	暫住	5	2	4.581453707	2.391003815
4509	蛇	5	2	4.581453707	2.391003815
25614	寂靜行	5	2	4.581453707	2.391003815
23618	集真是集	5	2	4.581453707	2.391003815
8217	出世	5	2	4.581453707	2.391003815
33583	出生	5	2	4.581453707	2.391003815
52887	所飲	5	2	4.581453707	2.391003815
12625	諸漏永盡	5	2	4.581453707	2.391003815
7573	勝利	5	2	4.581453707	2.391003815
46269	障心	5	2	4.581453707	2.391003815
67092	色身	5	2	4.581453707	2.391003815
25198	辱	5	2	4.581453707	2.391003815

17207	身律儀	5	2	4.581453707	2.391003815
65252	正勤	5	2	4.581453707	2.391003815
372	前後	5	2	4.581453707	2.391003815
6126	善知	5	2	4.581453707	2.391003815
23200	貯積	5	2	4.581453707	2.391003815
57094	弟子衆	5	2	4.581453707	2.391003815
411	刀	5	2	4.581453707	2.391003815
72838	等超越	5	2	4.581453707	2.391003815
23676	等攝	5	2	4.581453707	2.391003815
23622	道真是道	5	2	4.581453707	2.391003815
306	如理作意	5	2	4.581453707	2.391003815
9626	能障涅槃	5	2	4.581453707	2.391003815
11450	膿	5	2	4.581453707	2.391003815
46839	農夫	5	2	4.581453707	2.391003815
13232	非沙門	5	2	4.581453707	2.391003815
485	毘奈耶	5	2	4.581453707	2.391003815
45449	不棄	5	2	4.581453707	2.391003815
5410	不平等	5	2	4.581453707	2.391003815
45446	不惠	5	2	4.581453707	2.391003815
46268	覆心	5	2	4.581453707	2.391003815
46267	蔽心	5	2	4.581453707	2.391003815
38945	保	5	2	4.581453707	2.391003815
6984	未生者	5	2	4.581453707	2.391003815
50634	妙樂	5	2	4.581453707	2.391003815
23616	滅真是滅	5	2	4.581453707	2.391003815
468	有依	5	2	4.581453707	2.391003815
8889	欲爲過患	5	2	4.581453707	2.391003815
42002	已失	5	2	4.581453707	2.391003815
6983	已生者	5	2	4.581453707	2.391003815
37508	已聞	5	2	4.581453707	2.391003815
16172	侍	5	2	4.581453707	2.391003815
23632	樂聞	5	2	4.581453707	2.391003815
8888	樂爲過患	5	2	4.581453707	2.391003815
23644	樂觸	5	2	4.581453707	2.391003815
30629	酥	5	2	4.581453707	2.391003815
46264	隱心	5	2	4.581453707	2.391003815
42417	顯聚	5	2	4.581453707	2.391003815
42416	顯蘊	5	2	4.581453707	2.391003815
2625	不知	39	3	19.92219954	2.382266831
16636	養	39	3	19.92219954	2.382266831
3336	隱覆	39	3	19.92219954	2.382266831
308	正知	38	3	19.41137391	2.368997887
1359	損減	38	3	19.41137391	2.368997887
2757	如法	38	3	19.41137391	2.368997887
37044	疑惑	37	3	18.90054828	2.355375063
36672	不聞	37	3	18.90054828	2.355375063
3713	不爲	37	3	18.90054828	2.355375063
11142	未遍知	37	3	18.90054828	2.355375063
2785	發起	37	3	18.90054828	2.355375063
5266	一類	36	3	18.38972265	2.341378964
2596	可樂	36	3	18.38972265	2.341378964

998	護	36	3	18.38972265	2.341378964
2557	愧	36	3	18.38972265	2.341378964
2556	慚	36	3	18.38972265	2.341378964
467	永	35	3	17.87889702	2.326988558
12836	安立	34	3	17.36807139	2.312180981
697	言説	34	3	17.36807139	2.312180981
33	恒	34	3	17.36807139	2.312180981
25	東	34	3	17.36807139	2.312180981
44	婆羅門	34	3	17.36807139	2.312180981
20	士	33	3	16.85724576	2.296931323
234	爾時	33	3	16.85724576	2.296931323
6417	生已	33	3	16.85724576	2.296931323
11447	物	33	3	16.85724576	2.296931323
11324	無尋	33	3	16.85724576	2.296931323
575	曰	33	3	16.85724576	2.296931323
12533	王	32	3	16.34642013	2.281212371
4653	可喜	32	3	16.34642013	2.281212371
2605	供養	32	3	16.34642013	2.281212371
276	告	32	3	16.34642013	2.281212371
45	所受	32	3	16.34642013	2.281212371
13122	所聞	32	3	16.34642013	2.281212371
6116	如實	32	3	16.34642013	2.281212371
17737	假	32	3	16.34642013	2.281212371
1685	已遍知	32	3	16.34642013	2.281212371
16051	生起	30	3	15.32476887	2.24824444
8037	如是類	30	3	15.32476887	2.24824444
11163	欣	29	3	14.81394324	2.230926658
3547	初靜慮	29	3	14.81394324	2.230926658
11537	心定	29	3	14.81394324	2.230926658
15774	跡	29	3	14.81394324	2.230926658
2713	中有	29	3	14.81394324	2.230926658
22855	破壞	29	3	14.81394324	2.230926658
8852	病	29	3	14.81394324	2.230926658
5858	名身	29	3	14.81394324	2.230926658
6265	離間語	29	3	14.81394324	2.230926658
4514	僞惡語	29	3	14.81394324	2.230926658
11164	勤精進	28	3	14.30311762	2.213001112
9607	信解	28	3	14.30311762	2.213001112
12688	正念	28	3	14.30311762	2.213001112
3698	但	28	3	14.30311762	2.213001112
28035	天中	28	3	14.30311762	2.213001112
537	開示	27	3	13.79229199	2.194423587
297	教	27	3	13.79229199	2.194423587
52	曾	27	3	13.79229199	2.194423587
9140	不樂	27	3	13.79229199	2.194423587
23779	愛慕	4	2	3.665162966	2.186539443
25032	雨	4	2	3.665162966	2.186539443
24539	永滅	4	2	3.665162966	2.186539443
36601	下至	4	2	3.665162966	2.186539443
25563	下品	4	2	3.665162966	2.186539443
37915	可愛色	4	2	3.665162966	2.186539443

2583	界善巧	4	2	3.665162966	2.186539443
50718	救護	4	2	3.665162966	2.186539443
64768	教授	4	2	3.665162966	2.186539443
25147	筋	4	2	3.665162966	2.186539443
8887	現瞋	4	2	3.665162966	2.186539443
37673	言我不見	4	2	3.665162966	2.186539443
37607	言我已聞	4	2	3.665162966	2.186539443
46639	護念	4	2	3.665162966	2.186539443
37367	沙門衆	4	2	3.665162966	2.186539443
23216	策勤	4	2	3.665162966	2.186539443
14155	三愛	4	2	3.665162966	2.186539443
320	山	4	2	3.665162966	2.186539443
34810	四衆	4	2	3.665162966	2.186539443
2612	思擇力	4	2	3.665162966	2.186539443
4690	寶具	4	2	3.665162966	2.186539443
1632	識爲縁	4	2	3.665162966	2.186539443
36979	所依止	4	2	3.665162966	2.186539443
67487	所化	4	2	3.665162966	2.186539443
53067	所取	4	2	3.665162966	2.186539443
25846	勝分別慧	4	2	3.665162966	2.186539443
35853	杖	4	2	3.665162966	2.186539443
62338	審諦	4	2	3.665162966	2.186539443
17217	心意業	4	2	3.665162966	2.186539443
23776	心淨	4	2	3.665162966	2.186539443
36487	塵	4	2	3.665162966	2.186539443
52375	正盡苦	4	2	3.665162966	2.186539443
1577	生觸	4	2	3.665162966	2.186539443
10832	前所説	4	2	3.665162966	2.186539443
57166	善修習	4	2	3.665162966	2.186539443
54427	善了	4	2	3.665162966	2.186539443
23743	相隨念諸佛	4	2	3.665162966	2.186539443
27877	相雜	4	2	3.665162966	2.186539443
21517	増上力	4	2	3.665162966	2.186539443
4516	奪命	4	2	3.665162966	2.186539443
26327	地獄中	4	2	3.665162966	2.186539443
6949	等隨觀	4	2	3.665162966	2.186539443
15581	頭痛	4	2	3.665162966	2.186539443
67387	同分	4	2	3.665162966	2.186539443
8812	内縛	4	2	3.665162966	2.186539443
19374	肉眼	4	2	3.665162966	2.186539443
14588	乳	4	2	3.665162966	2.186539443
66982	入無邊空空無邊處具足住	4	2	3.665162966	2.186539443
11532	如是寂靜	4	2	3.665162966	2.186539443
37366	婆羅門衆	4	2	3.665162966	2.186539443
9578	倍增	4	2	3.665162966	2.186539443
70006	八法	4	2	3.665162966	2.186539443
15686	彼彼有情	4	2	3.665162966	2.186539443
21890	百千	4	2	3.665162966	2.186539443
6308	不安隱	4	2	3.665162966	2.186539443
42730	不繫受	4	2	3.665162966	2.186539443
6005	不食	4	2	3.665162966	2.186539443

39648	不隱	4	2	3.665162966	2.186539443
8805	遍耽嗜	4	2	3.665162966	2.186539443
28910	遍盡	4	2	3.665162966	2.186539443
70211	菩提	4	2	3.665162966	2.186539443
11169	魔軍	4	2	3.665162966	2.186539443
72297	未調伏	4	2	3.665162966	2.186539443
72306	未滅	4	2	3.665162966	2.186539443
34645	無退	4	2	3.665162966	2.186539443
315	無動	4	2	3.665162966	2.186539443
8348	無學死生智作證明	4	2	3.665162966	2.186539443
8347	無學宿住隨念智作證明	4	2	3.665162966	2.186539443
8351	無學漏盡智作證明	4	2	3.665162966	2.186539443
53104	無斷	4	2	3.665162966	2.186539443
57158	有勝解	4	2	3.665162966	2.186539443
17	遊	4	2	3.665162966	2.186539443
8880	欲爲擾惱	4	2	3.665162966	2.186539443
48470	離滅涅槃	4	2	3.665162966	2.186539443
340	陵蔑	4	2	3.665162966	2.186539443
8886	已瞋	4	2	3.665162966	2.186539443
9735	變壞法	4	2	3.665162966	2.186539443
68536	樂居	4	2	3.665162966	2.186539443
63825	淨信心	4	2	3.665162966	2.186539443
16390	爲緣故	4	2	3.665162966	2.186539443
53373	盡苦	4	2	3.665162966	2.186539443
46613	聰慧	4	2	3.665162966	2.186539443
63810	聽受	4	2	3.665162966	2.186539443
38	舊	4	2	3.665162966	2.186539443
17135	藥	4	2	3.665162966	2.186539443
5073	貪憂	4	2	3.665162966	2.186539443
23230	隨得臥具	4	2	3.665162966	2.186539443
23223	隨得飲食	4	2	3.665162966	2.186539443
6307	不可意	26	3	13.28146636	2.17514486
22	路	26	3	13.28146636	2.17514486
12687	久	25	3	12.77064073	2.155109915
4889	勤修	25	3	12.77064073	2.155109915
23070	空無邊處	25	3	12.77064073	2.155109915
3322	諸&M-308280;芻	25	3	12.77064073	2.155109915
8536	如實知	25	3	12.77064073	2.155109915
680	有情類	25	3	12.77064073	2.155109915
6311	悅意	24	3	12.2598151	2.134256993
298	臥具	24	3	12.2598151	2.134256993
4913	思擇	24	3	12.2598151	2.134256993
6209	身心	24	3	12.2598151	2.134256993
21675	正法	24	3	12.2598151	2.134256993
27	西	24	3	12.2598151	2.134256993
8164	不得	24	3	12.2598151	2.134256993
6371	妙行	24	3	12.2598151	2.134256993
6506	離虛誑語	24	3	12.2598151	2.134256993
3334	顯了	24	3	12.2598151	2.134256993
6212	安隱	23	3	11.74898947	2.112516451
154	讚	23	3	11.74898947	2.112516451

4143	受持	23	3	11.74898947	2.112516451
3692	障礙	23	3	11.74898947	2.112516451
162	然	23	3	11.74898947	2.112516451
7539	速	23	3	11.74898947	2.112516451
7396	第四靜慮	23	3	11.74898947	2.112516451
3675	如是法	23	3	11.74898947	2.112516451
6193	立	23	3	11.74898947	2.112516451
19469	稱	23	3	11.74898947	2.112516451
6313	違	22	3	11.23816384	2.089809352
7944	決定	22	3	11.23816384	2.089809352
968	善有漏	22	3	11.23816384	2.089809352
19759	學處	22	3	11.23816384	2.089809352
9501	患尋	22	3	11.23816384	2.089809352
16182	高	21	3	10.72733821	2.066045735
2771	耽著	21	3	10.72733821	2.066045735
8369	無貪	21	3	10.72733821	2.066045735
6370	惡行	21	3	10.72733821	2.066045735
613	何等	20	3	10.21651258	2.041122468
2841	後有	20	3	10.21651258	2.041122468
10568	趣向	20	3	10.21651258	2.041122468
535	等覺	20	3	10.21651258	2.041122468
305	衣	19	3	9.705686953	2.014920539
50194	堪能	19	3	9.705686953	2.014920539
7356	喜足	19	3	9.705686953	2.014920539
6211	修定	19	3	9.705686953	2.014920539
53850	身輕安	19	3	9.705686953	2.014920539
37327	不厭	19	3	9.705686953	2.014920539
9120	無瞋	19	3	9.705686953	2.014920539
4854	爲他	19	3	9.705686953	2.014920539
513	一法	18	3	9.194861324	1.987301616
20246	所生善法	18	3	9.194861324	1.987301616
12168	女	18	3	9.194861324	1.987301616
283	汝	18	3	9.194861324	1.987301616
4184	非常	18	3	9.194861324	1.987301616
4515	猛利	18	3	9.194861324	1.987301616
6496	離不與取	18	3	9.194861324	1.987301616
12205	花	17	3	8.684035695	1.958103633
6764	所見	17	3	8.684035695	1.958103633
359	汝等	17	3	8.684035695	1.958103633
6301	不可愛	17	3	8.684035695	1.958103633
19169	有伺	17	3	8.684035695	1.958103633
19168	有尋	17	3	8.684035695	1.958103633
9486	離貪	17	3	8.684035695	1.958103633
21	聚	17	3	8.684035695	1.958103633
12681	隱	17	3	8.684035695	1.958103633
17773	安	16	3	8.173210066	1.927135022
4904	意惡行	16	3	8.173210066	1.927135022
3539	四靜慮	16	3	8.173210066	1.927135022
5187	嘗	16	3	8.173210066	1.927135022
19939	親近	16	3	8.173210066	1.927135022
391	遂	16	3	8.173210066	1.927135022

4504	熱	16	3	8.173210066	1.927135022
585	不放逸	16	3	8.173210066	1.927135022
327	命終	16	3	8.173210066	1.927135022
5669	攝受	16	3	8.173210066	1.927135022
23774	愛慕性	3	2	2.748872224	1.922939021
6077	以利求利	3	2	2.748872224	1.922939021
29535	一於	3	2	2.748872224	1.922939021
14235	下從	3	2	2.748872224	1.922939021
9605	下賤者	3	2	2.748872224	1.922939021
24869	河	3	2	2.748872224	1.922939021
29999	戒禁	3	2	2.748872224	1.922939021
11712	角	3	2	2.748872224	1.922939021
47894	渴	3	2	2.748872224	1.922939021
13517	褐	3	2	2.748872224	1.922939021
16698	汗	3	2	2.748872224	1.922939021
3155	宜	3	2	2.748872224	1.922939021
37231	虛誑	3	2	2.748872224	1.922939021
6072	矯妄	3	2	2.748872224	1.922939021
81934	極遠離	3	2	2.748872224	1.922939021
81933	近遠離	3	2	2.748872224	1.922939021
6081	見過患	3	2	2.748872224	1.922939021
20787	現見	3	2	2.748872224	1.922939021
6070	現相	3	2	2.748872224	1.922939021
277	吾	3	2	2.748872224	1.922939021
49408	此界	3	2	2.748872224	1.922939021
23486	四法跡	3	2	2.748872224	1.922939021
31489	師等	3	2	2.748872224	1.922939021
53474	思惟諸想	3	2	2.748872224	1.922939021
30612	枝	3	2	2.748872224	1.922939021
71722	資生	3	2	2.748872224	1.922939021
9107	自心	3	2	2.748872224	1.922939021
6404	自通達	3	2	2.748872224	1.922939021
9721	失壞法	3	2	2.748872224	1.922939021
52330	殊勝	3	2	2.748872224	1.922939021
982	充悅	3	2	2.748872224	1.922939021
4451	柔軟	3	2	2.748872224	1.922939021
5277	重擔	3	2	2.748872224	1.922939021
11242	出息	3	2	2.748872224	1.922939021
66389	所&M-042990;	3	2	2.748872224	1.922939021
81949	所制約	3	2	2.748872224	1.922939021
46241	諸欲境	3	2	2.748872224	1.922939021
81931	勝遠離	3	2	2.748872224	1.922939021
14242	上至	3	2	2.748872224	1.922939021
65969	心散亂	3	2	2.748872224	1.922939021
23777	心澄	3	2	2.748872224	1.922939021
16378	心熱	3	2	2.748872224	1.922939021
50806	疹疾	3	2	2.748872224	1.922939021
23511	親近善士	3	2	2.748872224	1.922939021
21501	身心輕安	3	2	2.748872224	1.922939021
31683	身命	3	2	2.748872224	1.922939021
9730	迅速	3	2	2.748872224	1.922939021

9729	衰朽	3	2	2. 748872224	1. 922939021
1495	頗	3	2	2. 748872224	1. 922939021
23759	世間解	3	2	2. 748872224	1. 922939021
22087	生於天中	3	2	2. 748872224	1. 922939021
365	絶	3	2	2. 748872224	1. 922939021
9711	箭惱害	3	2	2. 748872224	1. 922939021
6171	善事	3	2	2. 748872224	1. 922939021
23761	善逝	3	2	2. 748872224	1. 922939021
9671	尊勝者	3	2	2. 748872224	1. 922939021
25180	他人	3	2	2. 748872224	1. 922939021
13807	多羅樹	3	2	2. 748872224	1. 922939021
32838	大果	3	2	2. 748872224	1. 922939021
47620	大名	3	2	2. 748872224	1. 922939021
21673	智者内證	3	2	2. 748872224	1. 922939021
61245	智者稱讚	3	2	2. 748872224	1. 922939021
23757	調御士	3	2	2. 748872224	1. 922939021
25599	調伏行	3	2	2. 748872224	1. 922939021
56828	天衆	3	2	2. 748872224	1. 922939021
23756	天人師	3	2	2. 748872224	1. 922939021
30794	等類	3	2	2. 748872224	1. 922939021
53389	等盡	3	2	2. 748872224	1. 922939021
46436	二分	3	2	2. 748872224	1. 922939021
11288	入出	3	2	2. 748872224	1. 922939021
61246	如是戒	3	2	2. 748872224	1. 922939021
19821	如理行	3	2	2. 748872224	1. 922939021
3643	任持	3	2	2. 748872224	1. 922939021
9696	能引菩提	3	2	2. 748872224	1. 922939021
4701	能棄	3	2	2. 748872224	1. 922939021
55253	能疾	3	2	2. 748872224	1. 922939021
9688	能生通慧	3	2	2. 748872224	1. 922939021
9625	能滅智慧	3	2	2. 748872224	1. 922939021
9624	能爲俱害	3	2	2. 748872224	1. 922939021
9614	能爲自害	3	2	2. 748872224	1. 922939021
9613	能爲他害	3	2	2. 748872224	1. 922939021
4689	能隨	3	2	2. 748872224	1. 922939021
2655	破戒	3	2	2. 748872224	1. 922939021
35864	非分	3	2	2. 748872224	1. 922939021
30357	非有非非有	3	2	2. 748872224	1. 922939021
9632	不引菩提	3	2	2. 748872224	1. 922939021
81957	不越性	3	2	2. 748872224	1. 922939021
9734	不可保信	3	2	2. 748872224	1. 922939021
48151	不恭敬聽	3	2	2. 748872224	1. 922939021
9687	不障涅槃	3	2	2. 748872224	1. 922939021
9631	不生通慧	3	2	2. 748872224	1. 922939021
9726	不停	3	2	2. 748872224	1. 922939021
1869	不破	3	2	2. 748872224	1. 922939021
9677	不爲俱害	3	2	2. 748872224	1. 922939021
9676	不爲自害	3	2	2. 748872224	1. 922939021
9675	不爲他害	3	2	2. 748872224	1. 922939021
81951	不踰	3	2	2. 748872224	1. 922939021
81948	不踰性	3	2	2. 748872224	1. 922939021

265	聞法	3	2	2. 748872224	1. 922939021
8980	法無知	3	2	2. 748872224	1. 922939021
16858	乏	3	2	2. 748872224	1. 922939021
17144	房舍	3	2	2. 748872224	1. 922939021
3142	磨瑩	3	2	2. 748872224	1. 922939021
36899	密護根門	3	2	2. 748872224	1. 922939021
14432	無愛	3	2	2. 748872224	1. 922939021
23755	無上丈夫	3	2	2. 748872224	1. 922939021
81941	無造	3	2	2. 748872224	1. 922939021
18370	無難	3	2	2. 748872224	1. 922939021
56716	無熱惱	3	2	2. 748872224	1. 922939021
18369	無艱	3	2	2. 748872224	1. 922939021
56023	無餘依般涅槃界	3	2	2. 748872224	1. 922939021
12869	名覺	3	2	2. 748872224	1. 922939021
23754	明行圓滿	3	2	2. 748872224	1. 922939021
9690	滅智慧	3	2	2. 748872224	1. 922939021
53375	門故	3	2	2. 748872224	1. 922939021
30630	油	3	2	2. 748872224	1. 922939021
31550	有違	3	2	2. 748872224	1. 922939021
37234	有虛誑語者	3	2	2. 748872224	1. 922939021
18512	離苦	3	2	2. 748872224	1. 922939021
157	佛所	3	2	2. 748872224	1. 922939021
57	佛世尊	3	2	2. 748872224	1. 922939021
9616	呵厭	3	2	2. 748872224	1. 922939021
31644	國王	3	2	2. 748872224	1. 922939021
10379	惡行已	3	2	2. 748872224	1. 922939021
24525	變吐	3	2	2. 748872224	1. 922939021
81950	牆塹	3	2	2. 748872224	1. 922939021
35	瑩飾	3	2	2. 748872224	1. 922939021
15167	當有	3	2	2. 748872224	1. 922939021
9723	羸篤	3	2	2. 748872224	1. 922939021
23510	聽聞正法	3	2	2. 748872224	1. 922939021
6066	詭詐	3	2	2. 748872224	1. 922939021
9722	轉動	3	2	2. 748872224	1. 922939021
17799	隨意	3	2	2. 748872224	1. 922939021
70172	隨至	3	2	2. 748872224	1. 922939021
73017	僂苦障	3	2	2. 748872224	1. 922939021
5110	意根	15	3	7. 662384437	1. 894167091
64512	於苦思惟苦	15	3	7. 662384437	1. 894167091
64522	於集思惟集	15	3	7. 662384437	1. 894167091
64521	於道思惟道	15	3	7. 662384437	1. 894167091
64520	於滅思惟滅	15	3	7. 662384437	1. 894167091
632	四種	15	3	7. 662384437	1. 894167091
2694	遮止	15	3	7. 662384437	1. 894167091
66918	種種想	15	3	7. 662384437	1. 894167091
6299	不可樂	15	3	7. 662384437	1. 894167091
11690	無有	15	3	7. 662384437	1. 894167091
1794	離染	15	3	7. 662384437	1. 894167091
171	歡喜	15	3	7. 662384437	1. 894167091
9627	礙	15	3	7. 662384437	1. 894167091
19610	苦聖諦	14	3	7. 151558808	1. 858923764

9583	固	14	3	7.151558808	1.858923764
20319	三摩地	14	3	7.151558808	1.858923764
8854	箭	14	3	7.151558808	1.858923764
55038	漸	14	3	7.151558808	1.858923764
273	息	14	3	7.151558808	1.858923764
8814	耽嗜	14	3	7.151558808	1.858923764
399	難	14	3	7.151558808	1.858923764
437	能出離	14	3	7.151558808	1.858923764
387	破	14	3	7.151558808	1.858923764
18982	彼彼	14	3	7.151558808	1.858923764
29508	有執	14	3	7.151558808	1.858923764
4877	惡趣	14	3	7.151558808	1.858923764
2840	雜染	14	3	7.151558808	1.858923764
6414	&M-386550;	13	3	6.640733178	1.821067512
4176	依止	13	3	6.640733178	1.821067512
5059	眼根	13	3	6.640733178	1.821067512
22446	起欲	13	3	6.640733178	1.821067512
15895	行苦	13	3	6.640733178	1.821067512
99	資	13	3	6.640733178	1.821067512
12627	出家	13	3	6.640733178	1.821067512
4164	展轉	13	3	6.640733178	1.821067512
5975	八支聖道	13	3	6.640733178	1.821067512
20330	無伺	13	3	6.640733178	1.821067512
21744	名法	13	3	6.640733178	1.821067512
17732	命者	13	3	6.640733178	1.821067512
30602	葉	13	3	6.640733178	1.821067512
8030	要	13	3	6.640733178	1.821067512
12363	辯	13	3	6.640733178	1.821067512
10620	過去世	12	3	6.129907549	1.780179645
107	獲得	12	3	6.129907549	1.780179645
22626	神足	12	3	6.129907549	1.780179645
22030	善趣	12	3	6.129907549	1.780179645
8020	非有	12	3	6.129907549	1.780179645
5228	勇健	12	3	6.129907549	1.780179645
6505	離欲邪行	12	3	6.129907549	1.780179645
11980	領受	12	3	6.129907549	1.780179645
258	答	1034	4	230.7304345	1.772025385
3383	解了	11	3	5.61908192	1.735732003
46403	悔	11	3	5.61908192	1.735732003
58421	外處	11	3	5.61908192	1.735732003
11573	還	11	3	5.61908192	1.735732003
4621	喜樂	11	3	5.61908192	1.735732003
4501	飢渴	11	3	5.61908192	1.735732003
11420	金	11	3	5.61908192	1.735732003
11454	血	11	3	5.61908192	1.735732003
74245	勝知	11	3	5.61908192	1.735732003
32241	甚	11	3	5.61908192	1.735732003
3416	其事	11	3	5.61908192	1.735732003
21346	知見	11	3	5.61908192	1.735732003
58420	內處	11	3	5.61908192	1.735732003
6317	能得	11	3	5.61908192	1.735732003

14584	不離	11	3	5.61908192	1.735732003
6258	不與取	11	3	5.61908192	1.735732003
14698	無色有	11	3	5.61908192	1.735732003
9502	欲尋	11	3	5.61908192	1.735732003
22165	漏盡	11	3	5.61908192	1.735732003
2724	擇滅	11	3	5.61908192	1.735732003
13330	飲	11	3	5.61908192	1.735732003
45902	異語	10	3	5.108256291	1.68704512
9505	害尋	10	3	5.108256291	1.68704512
19619	苦滅聖諦	10	3	5.108256291	1.68704512
45403	繫心	10	3	5.108256291	1.68704512
3153	助	10	3	5.108256291	1.68704512
25572	上品	10	3	5.108256291	1.68704512
3105	親教	10	3	5.108256291	1.68704512
5088	生長	10	3	5.108256291	1.68704512
14241	他化自在天	10	3	5.108256291	1.68704512
22845	無所有	10	3	5.108256291	1.68704512
8392	無癡	10	3	5.108256291	1.68704512
14192	欲愛	10	3	5.108256291	1.68704512
1723	離欲	10	3	5.108256291	1.68704512
5233	傲	10	3	5.108256291	1.68704512
5181	嗅	10	3	5.108256291	1.68704512
5966	姪	10	3	5.108256291	1.68704512
19678	靜	10	3	5.108256291	1.68704512
9670	惟	9	3	4.597430662	1.633224268
368	合	9	3	4.597430662	1.633224268
23765	根本	9	3	4.597430662	1.633224268
2735	四大種	9	3	4.597430662	1.633224268
5395	所愛	9	3	4.597430662	1.633224268
6891	正思惟	9	3	4.597430662	1.633224268
22292	聖種	9	3	4.597430662	1.633224268
34477	退	9	3	4.597430662	1.633224268
18750	第三靜慮	9	3	4.597430662	1.633224268
18545	第二靜慮	9	3	4.597430662	1.633224268
6401	母	9	3	4.597430662	1.633224268
26294	離法	9	3	4.597430662	1.633224268
19525	專	9	3	4.597430662	1.633224268
22911	當想	9	3	4.597430662	1.633224268
8847	癡	9	3	4.597430662	1.633224268
2515	釋	9	3	4.597430662	1.633224268
24177	靜妙離	9	3	4.597430662	1.633224268
152	復	451	4	100.6377427	1.586878108
22273	&M-041070;&M-119600;南	8	3	4.086605033	1.573057674
3382	機黠	8	3	4.086605033	1.573057674
2657	具見	8	3	4.086605033	1.573057674
2728	行蘊	8	3	4.086605033	1.573057674
17513	四無量	8	3	4.086605033	1.573057674
19089	事業	8	3	4.086605033	1.573057674
2727	識蘊	8	3	4.086605033	1.573057674
42699	色界受	8	3	4.086605033	1.573057674
14803	色取蘊	8	3	4.086605033	1.573057674

25438	八解脱	8	3	4.086605033	1.573057674
11423	暴惡	8	3	4.086605033	1.573057674
42709	無色界受	8	3	4.086605033	1.573057674
9031	無明軌	8	3	4.086605033	1.573057674
7729	無處	8	3	4.086605033	1.573057674
41737	名想	8	3	4.086605033	1.573057674
4036	離界	8	3	4.086605033	1.573057674
33141	勸	8	3	4.086605033	1.573057674
15894	壞苦	8	3	4.086605033	1.573057674
11484	發生	8	3	4.086605033	1.573057674
54575	&M-112010;陳那	2	2	1.832581483	1.551415092
17326	&M-255610;羅	2	2	1.832581483	1.551415092
23214	安住古昔聖種	2	2	1.832581483	1.551415092
5009	以因	2	2	1.832581483	1.551415092
23789	以如是相隨念正法	2	2	1.832581483	1.551415092
46295	意極憤恚	2	2	1.832581483	1.551415092
138	慰問	2	2	1.832581483	1.551415092
10517	一切依	2	2	1.832581483	1.551415092
23800	引導	2	2	1.832581483	1.551415092
12680	園林	2	2	1.832581483	1.551415092
42595	外受	2	2	1.832581483	1.551415092
46432	起疑惑	2	2	1.832581483	1.551415092
66472	居士衆	2	2	1.832581483	1.551415092
52945	強盛	2	2	1.832581483	1.551415092
23799	近觀	2	2	1.832581483	1.551415092
65193	俱解脱	2	2	1.832581483	1.551415092
29012	俱害	2	2	1.832581483	1.551415092
65408	苦異熟果	2	2	1.832581483	1.551415092
23537	具德	2	2	1.832581483	1.551415092
7405	空無邊處定	2	2	1.832581483	1.551415092
36513	袈裟	2	2	1.832581483	1.551415092
23872	慧具足	2	2	1.832581483	1.551415092
6071	激磨	2	2	1.832581483	1.551415092
4074	現在界	2	2	1.832581483	1.551415092
19521	言教	2	2	1.832581483	1.551415092
41616	五蓋	2	2	1.832581483	1.551415092
41612	五妙欲	2	2	1.832581483	1.551415092
57450	五妙欲境	2	2	1.832581483	1.551415092
8959	後際無知	2	2	1.832581483	1.551415092
37773	劫盜	2	2	1.832581483	1.551415092
29991	此禁	2	2	1.832581483	1.551415092
24544	此涅槃	2	2	1.832581483	1.551415092
64808	今者	2	2	1.832581483	1.551415092
54535	最上	2	2	1.832581483	1.551415092
9222	栽&M-144570;	2	2	1.832581483	1.551415092
8773	三妙行	2	2	1.832581483	1.551415092
8772	三惡行	2	2	1.832581483	1.551415092
30422	四愛	2	2	1.832581483	1.551415092
3538	四無色定	2	2	1.832581483	1.551415092
36294	支體	2	2	1.832581483	1.551415092
17514	慈悲	2	2	1.832581483	1.551415092

62596	自戒	2	2	1.832581483	1.551415092
66431	自所有	2	2	1.832581483	1.551415092
65259	七道支	2	2	1.832581483	1.551415092
23838	質直行	2	2	1.832581483	1.551415092
66357	捨相	2	2	1.832581483	1.551415092
23195	受用時	2	2	1.832581483	1.551415092
52098	樹根	2	2	1.832581483	1.551415092
62648	衆中	2	2	1.832581483	1.551415092
55510	循身觀	2	2	1.832581483	1.551415092
3324	所犯	2	2	1.832581483	1.551415092
39993	諸智者	2	2	1.832581483	1.551415092
1389	除前相	2	2	1.832581483	1.551415092
37065	勝定	2	2	1.832581483	1.551415092
9393	勝妙法	2	2	1.832581483	1.551415092
4841	招	2	2	1.832581483	1.551415092
3158	信受	2	2	1.832581483	1.551415092
19829	心慧	2	2	1.832581483	1.551415092
46332	心重性	2	2	1.832581483	1.551415092
62889	身安	2	2	1.832581483	1.551415092
50520	身語意妙行	2	2	1.832581483	1.551415092
46331	身重性	2	2	1.832581483	1.551415092
30910	頗勒婁那	2	2	1.832581483	1.551415092
23874	世所應供	2	2	1.832581483	1.551415092
3444	是説	2	2	1.832581483	1.551415092
36	制多	2	2	1.832581483	1.551415092
63245	星宿	2	2	1.832581483	1.551415092
6394	正至	2	2	1.832581483	1.551415092
71049	正爲	2	2	1.832581483	1.551415092
439	正覺	2	2	1.832581483	1.551415092
16617	清涼	2	2	1.832581483	1.551415092
52878	生熟	2	2	1.832581483	1.551415092
55492	生欲	2	2	1.832581483	1.551415092
23180	生譏論	2	2	1.832581483	1.551415092
11705	石	2	2	1.832581483	1.551415092
8957	前後際無知	2	2	1.832581483	1.551415092
8958	前際無知	2	2	1.832581483	1.551415092
61236	善究竟	2	2	1.832581483	1.551415092
23545	善守	2	2	1.832581483	1.551415092
21663	善説現見	2	2	1.832581483	1.551415092
24901	測	2	2	1.832581483	1.551415092
11533	多修習	2	2	1.832581483	1.551415092
52097	多羅頂	2	2	1.832581483	1.551415092
30520	大小	2	2	1.832581483	1.551415092
78065	大風	2	2	1.832581483	1.551415092
33802	託	2	2	1.832581483	1.551415092
37752	奪資財	2	2	1.832581483	1.551415092
9154	耽湏	2	2	1.832581483	1.551415092
8804	耽湏苦集	2	2	1.832581483	1.551415092
4084	中界	2	2	1.832581483	1.551415092
12220	頂	2	2	1.832581483	1.551415092
17145	燈燭	2	2	1.832581483	1.551415092

37764	等護	2	2	1.832581483	1.551415092
76912	等思惟	2	2	1.832581483	1.551415092
37754	等覆	2	2	1.832581483	1.551415092
37763	等藏	2	2	1.832581483	1.551415092
30104	得久住	2	2	1.832581483	1.551415092
42580	内受	2	2	1.832581483	1.551415092
55514	内身	2	2	1.832581483	1.551415092
8878	内懷裁&M-144570;	2	2	1.832581483	1.551415092
52877	二藏	2	2	1.832581483	1.551415092
2654	破見	2	2	1.832581483	1.551415092
13201	半擇迦	2	2	1.832581483	1.551415092
26935	非愛	2	2	1.832581483	1.551415092
46449	非現一趣	2	2	1.832581483	1.551415092
30258	非常非無常	2	2	1.832581483	1.551415092
27206	非不平等	2	2	1.832581483	1.551415092
30302	非有邊非無邊	2	2	1.832581483	1.551415092
4100	非學非無學界	2	2	1.832581483	1.551415092
69129	不逆	2	2	1.832581483	1.551415092
4437	不強	2	2	1.832581483	1.551415092
72987	不思惟	2	2	1.832581483	1.551415092
23205	不自舉	2	2	1.832581483	1.551415092
4779	不失法性	2	2	1.832581483	1.551415092
48155	不樂受	2	2	1.832581483	1.551415092
33788	不缺	2	2	1.832581483	1.551415092
13207	婦	2	2	1.832581483	1.551415092
33526	普	2	2	1.832581483	1.551415092
35254	糞穢	2	2	1.832581483	1.551415092
34162	菩薩	2	2	1.832581483	1.551415092
82262	法門	2	2	1.832581483	1.551415092
45390	法慳	2	2	1.832581483	1.551415092
30247	亦常亦無常	2	2	1.832581483	1.551415092
30346	亦有亦非有	2	2	1.832581483	1.551415092
30291	亦有邊亦無邊	2	2	1.832581483	1.551415092
4083	妙界	2	2	1.832581483	1.551415092
4093	無記界	2	2	1.832581483	1.551415092
81	無上福田	2	2	1.832581483	1.551415092
60711	無得	2	2	1.832581483	1.551415092
4040	無明界	2	2	1.832581483	1.551415092
19996	無憂	2	2	1.832581483	1.551415092
12586	無量種	2	2	1.832581483	1.551415092
4107	無漏界	2	2	1.832581483	1.551415092
4101	無學界	2	2	1.832581483	1.551415092
4116	無爲界	2	2	1.832581483	1.551415092
45198	名耳	2	2	1.832581483	1.551415092
45238	名舌	2	2	1.832581483	1.551415092
45218	名鼻	2	2	1.832581483	1.551415092
17327	迷麗耶	2	2	1.832581483	1.551415092
62887	滅諸憂苦	2	2	1.832581483	1.551415092
4106	有漏界	2	2	1.832581483	1.551415092
4115	有爲界	2	2	1.832581483	1.551415092
23714	預流	2	2	1.832581483	1.551415092

23484	預流支	2	2	1.832581483	1.551415092
32152	理故	2	2	1.832581483	1.551415092
72342	離散	2	2	1.832581483	1.551415092
34149	輪王	2	2	1.832581483	1.551415092
59310	六隨念	2	2	1.832581483	1.551415092
23796	佛正法	2	2	1.832581483	1.551415092
23863	佛弟子衆	2	2	1.832581483	1.551415092
36823	僞斗	2	2	1.832581483	1.551415092
36822	僞秤	2	2	1.832581483	1.551415092
32869	僮僕	2	2	1.832581483	1.551415092
35590	呵毀	2	2	1.832581483	1.551415092
69	咸	2	2	1.832581483	1.551415092
4769	專念	2	2	1.832581483	1.551415092
71795	尸羅	2	2	1.832581483	1.551415092
8969	惡作業無知	2	2	1.832581483	1.551415092
6969	惡事	2	2	1.832581483	1.551415092
65549	惠捨	2	2	1.832581483	1.551415092
62154	掉心	2	2	1.832581483	1.551415092
37753	斷命	2	2	1.832581483	1.551415092
16593	晝夜	2	2	1.832581483	1.551415092
18089	梵天	2	2	1.832581483	1.551415092
18103	梵輔天	2	2	1.832581483	1.551415092
57535	樂住	2	2	1.832581483	1.551415092
17076	樂世	2	2	1.832581483	1.551415092
29328	樂欲	2	2	1.832581483	1.551415092
37717	檢問	2	2	1.832581483	1.551415092
52039	盜心	2	2	1.832581483	1.551415092
9049	癡生	2	2	1.832581483	1.551415092
9048	癡類	2	2	1.832581483	1.551415092
3140	稱法	2	2	1.832581483	1.551415092
11483	穢惡	2	2	1.832581483	1.551415092
13433	腦	2	2	1.832581483	1.551415092
31204	莖	2	2	1.832581483	1.551415092
975	隨充悅	2	2	1.832581483	1.551415092
48156	隨法	2	2	1.832581483	1.551415092
23237	隨學	2	2	1.832581483	1.551415092
4627	語	382	4	85.24083749	1.54982585
579	食	336	4	74.97623403	1.521194423
463	善	314	4	70.06707585	1.506083549
21510	&M-108120;沈	7	3	3.575779404	1.504846416
15976	異熟果	7	3	3.575779404	1.504846416
38719	開	7	3	3.575779404	1.504846416
4834	現法	7	3	3.575779404	1.504846416
5867	四大種所造	7	3	3.575779404	1.504846416
4780	心明記性	7	3	3.575779404	1.504846416
4532	設	7	3	3.575779404	1.504846416
21385	大衆	7	3	3.575779404	1.504846416
13208	男	7	3	3.575779404	1.504846416
8555	智見	7	3	3.575779404	1.504846416
416	弟子	7	3	3.575779404	1.504846416
19375	天眼	7	3	3.575779404	1.504846416

9395	白法	7	3	3.575779404	1.504846416
16091	悲	7	3	3.575779404	1.504846416
7590	復有一類	7	3	3.575779404	1.504846416
252	夜分	7	3	3.575779404	1.504846416
72844	有對想	7	3	3.575779404	1.504846416
6257	欲邪行	7	3	3.575779404	1.504846416
8879	欲爲損害	7	3	3.575779404	1.504846416
37509	已見	7	3	3.575779404	1.504846416
20076	梵志	7	3	3.575779404	1.504846416
17674	樂變化天	7	3	3.575779404	1.504846416
12798	飲諸酒	7	3	3.575779404	1.504846416
2993	羞	7	3	3.575779404	1.504846416
4187	思惟	307	4	68.50507097	1.501052725
50	未	305	4	68.05878386	1.499594265
3536	補特伽羅	295	4	65.82734833	1.492155457
3109	類	292	4	65.15791767	1.489874584
9224	損害	289	4	64.488487	1.487570155
2571	入	274	4	61.1413337	1.47567692
3384	遍	267	4	59.57932882	1.469902087
291	便	260	4	58.01732395	1.463973827
4648	得	254	4	56.67846263	1.458764013
798	緣已生	6	3	3.064953775	1.426102297
18021	下劣	6	3	3.064953775	1.426102297
35205	下賤	6	3	3.064953775	1.426102297
12751	何事	6	3	3.064953775	1.426102297
60522	我慢	6	3	3.064953775	1.426102297
14177	苦性	6	3	3.064953775	1.426102297
37442	言論	6	3	3.064953775	1.426102297
11105	更	6	3	3.064953775	1.426102297
8342	三明	6	3	3.064953775	1.426102297
14811	識取蘊	6	3	3.064953775	1.426102297
16095	愁	6	3	3.064953775	1.426102297
74634	所觀	6	3	3.064953775	1.426102297
1131	心意識	6	3	3.064953775	1.426102297
15821	心樂	6	3	3.064953775	1.426102297
61855	正業	6	3	3.064953775	1.426102297
61854	正語	6	3	3.064953775	1.426102297
61853	正命	6	3	3.064953775	1.426102297
16093	歎	6	3	3.064953775	1.426102297
19467	天人	6	3	3.064953775	1.426102297
52477	如是行	6	3	3.064953775	1.426102297
36720	不苦	6	3	3.064953775	1.426102297
48158	不行	6	3	3.064953775	1.426102297
66981	不思惟種種想	6	3	3.064953775	1.426102297
10270	不淨	6	3	3.064953775	1.426102297
19249	無學慧	6	3	3.064953775	1.426102297
6085	迷悶	6	3	3.064953775	1.426102297
9523	搆畫	6	3	3.064953775	1.426102297
1357	變壞	6	3	3.064953775	1.426102297
34579	爲彼	6	3	3.064953775	1.426102297
37	觀	212	4	47.30643337	1.418431263

2522	次	204	4	45.52128494	1.40984776
8052	則	180	4	40.16583966	1.381918411
1880	相續	169	4	37.71126057	1.367847395
11590	雲	5	3	2.554128146	1.332967772
30554	魚	5	3	2.554128146	1.332967772
18215	極光淨天	5	3	2.554128146	1.332967772
21795	愚	5	3	2.554128146	1.332967772
16553	愚夫	5	3	2.554128146	1.332967772
23716	契經	5	3	2.554128146	1.332967772
11664	現法中	5	3	2.554128146	1.332967772
34769	言詞	5	3	2.554128146	1.332967772
20001	垢	5	3	2.554128146	1.332967772
12489	工巧	5	3	2.554128146	1.332967772
31797	行隨法行	5	3	2.554128146	1.332967772
12445	財位	5	3	2.554128146	1.332967772
8632	三漏	5	3	2.554128146	1.332967772
13346	酒	5	3	2.554128146	1.332967772
489	集法	5	3	2.554128146	1.332967772
33365	助伴	5	3	2.554128146	1.332967772
9034	勝慧	5	3	2.554128146	1.332967772
48136	少欲	5	3	2.554128146	1.332967772
16592	正等覺	5	3	2.554128146	1.332967772
23734	聖所愛戒	5	3	2.554128146	1.332967772
8892	相違	5	3	2.554128146	1.332967772
30764	暖	5	3	2.554128146	1.332967772
24411	池	5	3	2.554128146	1.332967772
34768	調善	5	3	2.554128146	1.332967772
50901	適意	5	3	2.554128146	1.332967772
24240	天魔	5	3	2.554128146	1.332967772
11842	都	5	3	2.554128146	1.332967772
67008	入無所有	5	3	2.554128146	1.332967772
34171	婆羅&M-221290;斯	5	3	2.554128146	1.332967772
9752	彼道	5	3	2.554128146	1.332967772
7576	誹謗	5	3	2.554128146	1.332967772
11825	不能了	5	3	2.554128146	1.332967772
3691	無作	5	3	2.554128146	1.332967772
66971	滅有對想	5	3	2.554128146	1.332967772
15625	毛	5	3	2.554128146	1.332967772
20010	輪	5	3	2.554128146	1.332967772
52281	冷	5	3	2.554128146	1.332967772
19250	學慧	5	3	2.554128146	1.332967772
46266	纏心	5	3	2.554128146	1.332967772
2611	順	142	4	31.68638462	1.329004426
1190	學	132	4	29.45494908	1.312709338
523	當知	130	4	29.00866197	1.3093025
2852	異熟	126	4	28.11608776	1.302328696
507	世間	126	4	28.11608776	1.302328696
363	分	121	4	27.00036999	1.29329331
547	滅	115	4	25.66150867	1.281944582
59	聞	112	4	24.99207801	1.276046171
4472	正	111	4	24.76893446	1.27404487

495	隨順	106	4	23.65321669	1.263759936
6406	證	105	4	23.43007313	1.261644816
16293	火	103	4	22.98378603	1.257353461
2218	色界	103	4	22.98378603	1.257353461
516	利	103	4	22.98378603	1.257353461
3346	發	103	4	22.98378603	1.257353461
22860	青	99	4	22.09121181	1.248514937
5394	成就	97	4	21.6449247	1.243960829
3111	同	94	4	20.97549404	1.236950507
18417	記	93	4	20.75235049	1.234563922
4293	過去	91	4	20.30606338	1.229712784
647	求	89	4	19.85977627	1.224753835
70	妙	87	4	19.41348917	1.219682172
655	僂	87	4	19.41348917	1.219682172
46225	&M-108120;沈睡眠蓋	4	3	2.043302516	1.218980326
14378	依定	4	3	2.043302516	1.218980326
13196	外道	4	3	2.043302516	1.218980326
12650	棄	4	3	2.043302516	1.218980326
46001	鬼界	4	3	2.043302516	1.218980326
46236	疑蓋	4	3	2.043302516	1.218980326
54621	句身	4	3	2.043302516	1.218980326
15909	苦苦	4	3	2.043302516	1.218980326
20234	五力	4	3	2.043302516	1.218980326
76	互	4	3	2.043302516	1.218980326
7450	此等	4	3	2.043302516	1.218980326
274	暫	4	3	2.043302516	1.218980326
20232	四神足	4	3	2.043302516	1.218980326
22305	四無色	4	3	2.043302516	1.218980326
1074	思類	4	3	2.043302516	1.218980326
4018	識界	4	3	2.043302516	1.218980326
34809	修善	4	3	2.043302516	1.218980326
15816	順樂受觸	4	3	2.043302516	1.218980326
17893	諸天	4	3	2.043302516	1.218980326
3344	除滅	4	3	2.043302516	1.218980326
15843	心苦	4	3	2.043302516	1.218980326
4449	心正直性	4	3	2.043302516	1.218980326
15820	身樂	4	3	2.043302516	1.218980326
9657	尋思	4	3	2.043302516	1.218980326
246	宣	4	3	2.043302516	1.218980326
39073	善心	4	3	2.043302516	1.218980326
31480	僧衆	4	3	2.043302516	1.218980326
2725	想蘊	4	3	2.043302516	1.218980326
4016	地界	4	3	2.043302516	1.218980326
22017	超過	4	3	2.043302516	1.218980326
70066	道支	4	3	2.043302516	1.218980326
14990	道法	4	3	2.043302516	1.218980326
31488	非法	4	3	2.043302516	1.218980326
40099	不越	4	3	2.043302516	1.218980326
37966	不善心	4	3	2.043302516	1.218980326
19351	不動	4	3	2.043302516	1.218980326
9630	不證涅槃	4	3	2.043302516	1.218980326

54619	文身	4	3	2.043302516	1.218980326
4034	無害界	4	3	2.043302516	1.218980326
26018	無間道	4	3	2.043302516	1.218980326
59311	無上法	4	3	2.043302516	1.218980326
9783	無想定	4	3	2.043302516	1.218980326
2533	無有見	4	3	2.043302516	1.218980326
14949	減法	4	3	2.043302516	1.218980326
42697	欲界受	4	3	2.043302516	1.218980326
16931	離癡	4	3	2.043302516	1.218980326
14362	處所	4	3	2.043302516	1.218980326
37968	惡心	4	3	2.043302516	1.218980326
46233	掉舉惡作蓋	4	3	2.043302516	1.218980326
23238	樂斷	4	3	2.043302516	1.218980326
8885	當瞋	4	3	2.043302516	1.218980326
46227	瞋恚蓋	4	3	2.043302516	1.218980326
11443	纔	4	3	2.043302516	1.218980326
52908	羸	4	3	2.043302516	1.218980326
23425	證阿羅漢果	4	3	2.043302516	1.218980326
46226	貪欲蓋	4	3	2.043302516	1.218980326
989	隨護	4	3	2.043302516	1.218980326
4400	現在	84	4	18.74405851	1.21185177
334	人	84	4	18.74405851	1.21185177
30	衆	83	4	18.52091495	1.20917936
10587	數	83	4	18.52091495	1.20917936
4288	未來	82	4	18.2977714	1.206474557
440	惡	82	4	18.2977714	1.206474557
1510	作意	80	4	17.85148429	1.200964559
479	世	80	4	17.85148429	1.200964559
1185	無學	79	4	17.62834074	1.198157685
123	出	77	4	17.18205363	1.192435742
11844	水	77	4	17.18205363	1.192435742
1792	無色界	77	4	17.18205363	1.192435742
1807	欲界	76	4	16.95891008	1.189518791
5026	纏	76	4	16.95891008	1.189518791
2318	有色	75	4	16.73576652	1.186563204
1234	耶	74	4	16.51262297	1.183567944
4905	廣説	73	4	16.28947942	1.18053193
4632	遠離	72	4	16.06633586	1.177454039
3149	增長	71	4	15.84319231	1.174333099
6341	感	68	4	15.17376165	1.164699507
275	今	67	4	14.95061809	1.161393617
377	師	67	4	14.95061809	1.161393617
60	内	67	4	14.95061809	1.161393617
22896	黄	66	4	14.72747454	1.158038011
383	執	65	4	14.50433099	1.154631173
6231	既	64	4	14.28118743	1.151171514
43	共	64	4	14.28118743	1.151171514
22895	赤	62	4	13.83490033	1.144086996
4623	味	61	4	13.61175677	1.140458566
5324	等起	60	4	13.38861322	1.136770159
5893	等住	60	4	13.38861322	1.136770159

4622	可愛	59	4	13.16546967	1.133019759
5030	縛	58	4	12.94232611	1.129205246
40	成	57	4	12.71918256	1.125324391
9336	外	56	4	12.496039	1.121374844
487	和合	56	4	12.496039	1.121374844
83	佛	56	4	12.496039	1.121374844
5897	近住	55	4	12.27289545	1.117354131
9806	語業	55	4	12.27289545	1.117354131
11805	在	55	4	12.27289545	1.117354131
14385	下	53	4	11.82660834	1.10908861
3647	勝解	53	4	11.82660834	1.10908861
418	毀	53	4	11.82660834	1.10908861
2517	總	53	4	11.82660834	1.10908861
6641	具足	52	4	11.60346479	1.104838128
2441	習	50	4	11.15717768	1.096086278
506	無量	49	4	10.93403413	1.091578174
4677	可意	48	4	10.71089058	1.086977113
8802	癡	48	4	10.71089058	1.086977113
11543	居	47	4	10.48774702	1.082279181
4683	香	47	4	10.48774702	1.082279181
996	持	47	4	10.48774702	1.082279181
7375	少	47	4	10.48774702	1.082279181
2627	量	47	4	10.48774702	1.082279181
4679	聲	47	4	10.48774702	1.082279181
86	先	46	4	10.26460347	1.077480209
4502	風	45	4	10.04145991	1.072575758
26054	&M-108120;沈睡眠	3	3	1.532476887	1.072024949
31667	衣鉢	3	3	1.532476887	1.072024949
1829	一切種	3	3	1.532476887	1.072024949
15098	一來	3	3	1.532476887	1.072024949
4020	火界	3	3	1.532476887	1.072024949
41609	蓋	3	3	1.532476887	1.072024949
34471	還生	3	3	1.532476887	1.072024949
58738	眼觸種類	3	3	1.532476887	1.072024949
81954	橋梁	3	3	1.532476887	1.072024949
22631	勤三摩地	3	3	1.532476887	1.072024949
25547	苦速通行	3	3	1.532476887	1.072024949
25546	苦遲通行	3	3	1.532476887	1.072024949
22910	現前等想	3	3	1.532476887	1.072024949
25827	現法樂住	3	3	1.532476887	1.072024949
74934	光明	3	3	1.532476887	1.072024949
30855	沙	3	3	1.532476887	1.072024949
62704	三十三天	3	3	1.532476887	1.072024949
15166	取爲緣	3	3	1.532476887	1.072024949
15840	順苦受觸	3	3	1.532476887	1.072024949
16838	承事	3	3	1.532476887	1.072024949
41635	色蘊	3	3	1.532476887	1.072024949
22638	心三摩地	3	3	1.532476887	1.072024949
6173	心受	3	3	1.532476887	1.072024949
59911	心平等性	3	3	1.532476887	1.072024949
5861	身根	3	3	1.532476887	1.072024949

4017	水界	3	3	1.532476887	1.072024949
81953	船筏	3	3	1.532476887	1.072024949
456	善説	3	3	1.532476887	1.072024949
23726	僧證淨	3	3	1.532476887	1.072024949
53376	相故	3	3	1.532476887	1.072024949
63657	多分	3	3	1.532476887	1.072024949
19918	燈	3	3	1.532476887	1.072024949
30926	二受	3	3	1.532476887	1.072024949
29969	能清淨	3	3	1.532476887	1.072024949
29981	能超苦樂	3	3	1.532476887	1.072024949
406	白衣	3	3	1.532476887	1.072024949
9751	彼滅	3	3	1.532476887	1.072024949
81944	不犯	3	3	1.532476887	1.072024949
61203	不別	3	3	1.532476887	1.072024949
4015	風界	3	3	1.532476887	1.072024949
3119	朋友	3	3	1.532476887	1.072024949
23725	法證淨	3	3	1.532476887	1.072024949
4033	無悲界	3	3	1.532476887	1.072024949
4066	滅界	3	3	1.532476887	1.072024949
172	踊躍	3	3	1.532476887	1.072024949
22623	欲三摩地	3	3	1.532476887	1.072024949
23724	佛證淨	3	3	1.532476887	1.072024949
4166	傳	3	3	1.532476887	1.072024949
16158	已慢	3	3	1.532476887	1.072024949
5952	惱害	3	3	1.532476887	1.072024949
25554	樂速通行	3	3	1.532476887	1.072024949
25553	樂遲通行	3	3	1.532476887	1.072024949
16157	當慢	3	3	1.532476887	1.072024949
22637	觀三摩地	3	3	1.532476887	1.072024949
11601	證不還果	3	3	1.532476887	1.072024949
109	豈	3	3	1.532476887	1.072024949
20634	轉變	3	3	1.532476887	1.072024949
5383	體	3	3	1.532476887	1.072024949
30086	未斷	43	4	9.595172807	1.062431122
2616	修習	42	4	9.372029253	1.057180443
985	又	42	4	9.372029253	1.057180443
4768	隨念	42	4	9.372029253	1.057180443
13504	雜	42	4	9.372029253	1.057180443
10303	身業	41	4	9.1488857	1.05180323
3118	隨一	41	4	9.1488857	1.05180323
6763	諸行	40	4	8.925742146	1.046293233
3735	定中	40	4	8.925742146	1.046293233
10840	無間	39	4	8.702598592	1.040643727
1687	已斷	39	4	8.702598592	1.040643727
5380	光	37	4	8.256311485	1.028896617
3704	此法	37	4	8.256311485	1.028896617
7429	通	37	4	8.256311485	1.028896617
2826	不生	37	4	8.256311485	1.028896617
10628	已生	37	4	8.256311485	1.028896617
5023	隨眠	37	4	8.256311485	1.028896617
23069	識無邊處	36	4	8.033167931	1.022782713

1198	非學非無學	36	4	8.033167931	1.022782713
7488	未得	36	4	8.033167931	1.022782713
754	無常	36	4	8.033167931	1.022782713
4165	藏	36	4	8.033167931	1.022782713
1099	意業	35	4	7.810024378	1.016496563
88	止	35	4	7.810024378	1.016496563
3327	深	35	4	7.810024378	1.016496563
4213	恚	35	4	7.810024378	1.016496563
14202	諸欲	34	4	7.586880824	1.010028181
12376	慢	34	4	7.586880824	1.010028181
219	願	33	4	7.36373727	1.003366684
12652	自在	33	4	7.36373727	1.003366684
11988	失	33	4	7.36373727	1.003366684
5323	等生	32	4	7.140593717	0.996500187
10845	本	32	4	7.140593717	0.996500187
144	慈	31	4	6.917450163	0.98941567
4867	神	31	4	6.917450163	0.98941567
1735	染	31	4	6.917450163	0.98941567
652	二者	31	4	6.917450163	0.98941567
42202	無覆無記	30	4	6.69430661	0.982098832
23083	略	30	4	6.69430661	0.982098832
10735	顯示	30	4	6.69430661	0.982098832
4704	棄捨	29	4	6.471163056	0.974533919
11658	諸漏	29	4	6.471163056	0.974533919
3581	非想非非想處	29	4	6.471163056	0.974533919
3055	怖	29	4	6.471163056	0.974533919
11833	猶	29	4	6.471163056	0.974533919
2769	執藏	28	4	6.248019502	0.966703517
4878	地獄	28	4	6.248019502	0.966703517
5024	能斷	28	4	6.248019502	0.966703517
23076	無所有處	28	4	6.248019502	0.966703517
2839	惡不善法	28	4	6.248019502	0.966703517
263	過	27	4	6.024875949	0.958588312
356	解	27	4	6.024875949	0.958588312
11449	被	27	4	6.024875949	0.958588312
23664	所了	26	4	5.801732395	0.950166801
512	勝義	26	4	5.801732395	0.950166801
3397	前說	26	4	5.801732395	0.950166801
22920	無邊	26	4	5.801732395	0.950166801
17209	俱行	25	4	5.578588841	0.941414951
147	妙法	25	4	5.578588841	0.941414951
14791	五取蘊	24	4	5.355445288	0.932305786
896	心所	24	4	5.355445288	0.932305786
8372	善根	24	4	5.355445288	0.932305786
3204	墮	24	4	5.355445288	0.932305786
654	一者	23	4	5.132301734	0.922808883
9660	功德	23	4	5.132301734	0.922808883
1247	世俗	23	4	5.132301734	0.922808883
3378	等了	23	4	5.132301734	0.922808883
4666	二種	23	4	5.132301734	0.922808883
4185	非我	23	4	5.132301734	0.922808883

2691	毘鉢舍那	23	4	5.132301734	0.922808883
2854	來	23	4	5.132301734	0.922808883
4948	覺支	23	4	5.132301734	0.922808883
46336	&M-112110;悶	1	2	0.916290741	0.916290741
76765	&M-164760;伽	1	2	0.916290741	0.916290741
36212	&M-282450;&M-098130;等	1	2	0.916290741	0.916290741
46335	&M-325920;&M-236530;	1	2	0.916290741	0.916290741
5415	愛重	1	2	0.916290741	0.916290741
23240	愛斷	1	2	0.916290741	0.916290741
23554	愛稱量	1	2	0.916290741	0.916290741
31578	闇鈍	1	2	0.916290741	0.916290741
408	以相	1	2	0.916290741	0.916290741
21198	意淨	1	2	0.916290741	0.916290741
48776	易養	1	2	0.916290741	0.916290741
48775	易滿	1	2	0.916290741	0.916290741
8972	異熟無知	1	2	0.916290741	0.916290741
15688	移轉	1	2	0.916290741	0.916290741
35206	衣食	1	2	0.916290741	0.916290741
24644	一戒	1	2	0.916290741	0.916290741
61894	一義	1	2	0.916290741	0.916290741
35962	一月	1	2	0.916290741	0.916290741
14	一時	1	2	0.916290741	0.916290741
133	一面	1	2	0.916290741	0.916290741
8975	因所生法無知	1	2	0.916290741	0.916290741
8976	因無知	1	2	0.916290741	0.916290741
23191	引頸	1	2	0.916290741	0.916290741
9406	緣生法	1	2	0.916290741	0.916290741
9005	緣生法無知	1	2	0.916290741	0.916290741
33386	於欲邪行	1	2	0.916290741	0.916290741
12477	王都	1	2	0.916290741	0.916290741
34187	王等	1	2	0.916290741	0.916290741
19523	憶持	1	2	0.916290741	0.916290741
9394	下劣法	1	2	0.916290741	0.916290741
9002	下劣法無知	1	2	0.916290741	0.916290741
77352	火聚	1	2	0.916290741	0.916290741
4075	過去界	1	2	0.916290741	0.916290741
36075	臥灰	1	2	0.916290741	0.916290741
17025	解脫果	1	2	0.916290741	0.916290741
23871	解脫具足	1	2	0.916290741	0.916290741
23870	解脫智見具足	1	2	0.916290741	0.916290741
23547	悔過	1	2	0.916290741	0.916290741
23865	戒具足	1	2	0.916290741	0.916290741
36205	魁膾	1	2	0.916290741	0.916290741
34489	界得	1	2	0.916290741	0.916290741
8967	外無知	1	2	0.916290741	0.916290741
9552	害相應	1	2	0.916290741	0.916290741
10524	甘露界	1	2	0.916290741	0.916290741
9021	頑&M-447800;	1	2	0.916290741	0.916290741
4045	喜界	1	2	0.916290741	0.916290741
23553	喜觀察	1	2	0.916290741	0.916290741
16159	起慢	1	2	0.916290741	0.916290741

58254	却	1	2	0.916290741	0.916290741
63103	弓	1	2	0.916290741	0.916290741
23187	求得已	1	2	0.916290741	0.916290741
23181	求不得	1	2	0.916290741	0.916290741
37911	求覓	1	2	0.916290741	0.916290741
36356	恐怖	1	2	0.916290741	0.916290741
8971	業異熟無知	1	2	0.916290741	0.916290741
8966	業無知	1	2	0.916290741	0.916290741
53696	極善作意	1	2	0.916290741	0.916290741
52898	極熱	1	2	0.916290741	0.916290741
56377	極圓滿	1	2	0.916290741	0.916290741
9044	極癡	1	2	0.916290741	0.916290741
61630	勤策	1	2	0.916290741	0.916290741
61628	勤策女	1	2	0.916290741	0.916290741
81893	近思惟	1	2	0.916290741	0.916290741
81899	近推覓	1	2	0.916290741	0.916290741
36853	銀	1	2	0.916290741	0.916290741
4044	苦界	1	2	0.916290741	0.916290741
48647	苦事	1	2	0.916290741	0.916290741
8988	苦無知	1	2	0.916290741	0.916290741
23555	具知	1	2	0.916290741	0.916290741
23552	具覺慧	1	2	0.916290741	0.916290741
73199	空無邊處想	1	2	0.916290741	0.916290741
149	慶喜	1	2	0.916290741	0.916290741
53413	慧增	1	2	0.916290741	0.916290741
12219	敬受	1	2	0.916290741	0.916290741
31289	穴	1	2	0.916290741	0.916290741
20788	見已	1	2	0.916290741	0.916290741
47626	賢聖弟子	1	2	0.916290741	0.916290741
30917	後有生起	1	2	0.916290741	0.916290741
14721	交會	1	2	0.916290741	0.916290741
307	光明想	1	2	0.916290741	0.916290741
25916	光明想俱行	1	2	0.916290741	0.916290741
23546	好學	1	2	0.916290741	0.916290741
2436	恒作	1	2	0.916290741	0.916290741
53640	膏	1	2	0.916290741	0.916290741
37716	行劫盜	1	2	0.916290741	0.916290741
59966	行捨	1	2	0.916290741	0.916290741
173	合掌	1	2	0.916290741	0.916290741
9007	黑法無知	1	2	0.916290741	0.916290741
30012	此戒禁	1	2	0.916290741	0.916290741
57028	此天	1	2	0.916290741	0.916290741
53656	根莖	1	2	0.916290741	0.916290741
36355	左右	1	2	0.916290741	0.916290741
3159	左取	1	2	0.916290741	0.916290741
25797	最極寂靜	1	2	0.916290741	0.916290741
19363	最後身	1	2	0.916290741	0.916290741
32897	最尊	1	2	0.916290741	0.916290741
36335	宰輔	1	2	0.916290741	0.916290741
36346	殺害	1	2	0.916290741	0.916290741
75156	薩迦耶見	1	2	0.916290741	0.916290741

16577	三惡趣	1	2	0.916290741	0.916290741
23176	讚歎喜足	1	2	0.916290741	0.916290741
76814	四大海	1	2	0.916290741	0.916290741
23867	四雙	1	2	0.916290741	0.916290741
23536	師位	1	2	0.916290741	0.916290741
36526	思惟已	1	2	0.916290741	0.916290741
30803	思爲緣	1	2	0.916290741	0.916290741
33090	資緣	1	2	0.916290741	0.916290741
14766	資生具	1	2	0.916290741	0.916290741
10001	慈心定相應	1	2	0.916290741	0.916290741
48822	持戒	1	2	0.916290741	0.916290741
53697	自身命	1	2	0.916290741	0.916290741
37765	自藏	1	2	0.916290741	0.916290741
60982	自覺	1	2	0.916290741	0.916290741
73433	識無邊處想	1	2	0.916290741	0.916290741
36978	執持衣鉢	1	2	0.916290741	0.916290741
30321	執命者異身	1	2	0.916290741	0.916290741
30313	執命者即身	1	2	0.916290741	0.916290741
37418	執理衆	1	2	0.916290741	0.916290741
25056	疾病	1	2	0.916290741	0.916290741
4043	捨界	1	2	0.916290741	0.916290741
9768	捨心定相應	1	2	0.916290741	0.916290741
32165	捨置	1	2	0.916290741	0.916290741
26060	捨念清淨	1	2	0.916290741	0.916290741
36213	煮狗	1	2	0.916290741	0.916290741
62921	車聲	1	2	0.916290741	0.916290741
35196	種姓	1	2	0.916290741	0.916290741
23565	趣解脫	1	2	0.916290741	0.916290741
23564	趣寂靜	1	2	0.916290741	0.916290741
23563	趣調順	1	2	0.916290741	0.916290741
23559	趣癡滅	1	2	0.916290741	0.916290741
23558	趣瞋滅	1	2	0.916290741	0.916290741
23557	趣貪滅	1	2	0.916290741	0.916290741
4049	受界	1	2	0.916290741	0.916290741
48668	愁憂	1	2	0.916290741	0.916290741
23179	終不懊歎	1	2	0.916290741	0.916290741
8987	集無知	1	2	0.916290741	0.916290741
59653	順捨處味	1	2	0.916290741	0.916290741
15815	初第二第三靜慮	1	2	0.916290741	0.916290741
68905	所行具足	1	2	0.916290741	0.916290741
61893	所趣	1	2	0.916290741	0.916290741
71737	所集	1	2	0.916290741	0.916290741
23030	諸喜	1	2	0.916290741	0.916290741
46123	諸天衆	1	2	0.916290741	0.916290741
12431	勝我	1	2	0.916290741	0.916290741
70593	勝喜	1	2	0.916290741	0.916290741
23657	勝耳識	1	2	0.916290741	0.916290741
23534	勝德	1	2	0.916290741	0.916290741
9001	勝妙法無知	1	2	0.916290741	0.916290741
78053	小風	1	2	0.916290741	0.916290741
11613	照了	1	2	0.916290741	0.916290741

23541	紹	1	2	0.916290741	0.916290741
62920	象聲	1	2	0.916290741	0.916290741
9027	障蓋	1	2	0.916290741	0.916290741
9030	障礙善品	1	2	0.916290741	0.916290741
68040	障礙定想	1	2	0.916290741	0.916290741
37814	情實	1	2	0.916290741	0.916290741
14261	色中	1	2	0.916290741	0.916290741
30705	食香	1	2	0.916290741	0.916290741
64984	審見	1	2	0.916290741	0.916290741
64982	審知	1	2	0.916290741	0.916290741
21471	審了	1	2	0.916290741	0.916290741
32247	審觀	1	2	0.916290741	0.916290741
70613	心一境	1	2	0.916290741	0.916290741
46330	心不調柔性	1	2	0.916290741	0.916290741
46353	心昧略性	1	2	0.916290741	0.916290741
46377	心掉舉性	1	2	0.916290741	0.916290741
46396	心變	1	2	0.916290741	0.916290741
23606	深妙句義	1	2	0.916290741	0.916290741
11272	身外	1	2	0.916290741	0.916290741
50298	身心熱惱	1	2	0.916290741	0.916290741
11263	身内	1	2	0.916290741	0.916290741
46329	身不調柔性	1	2	0.916290741	0.916290741
6172	衰退	1	2	0.916290741	0.916290741
17622	世間受	1	2	0.916290741	0.916290741
15047	世間道	1	2	0.916290741	0.916290741
38990	是實	1	2	0.916290741	0.916290741
23551	性聰敏	1	2	0.916290741	0.916290741
23597	正開悟	1	2	0.916290741	0.916290741
23194	正知出離	1	2	0.916290741	0.916290741
61629	正學	1	2	0.916290741	0.916290741
23617	正爲開示	1	2	0.916290741	0.916290741
63268	聖行	1	2	0.916290741	0.916290741
23656	說法音	1	2	0.916290741	0.916290741
33058	前行	1	2	0.916290741	0.916290741
4095	善界	1	2	0.916290741	0.916290741
8970	善作業無知	1	2	0.916290741	0.916290741
45579	善知受	1	2	0.916290741	0.916290741
8984	善法無知	1	2	0.916290741	0.916290741
91	然後	1	2	0.916290741	0.916290741
21940	曾受	1	2	0.916290741	0.916290741
45774	素怛纜	1	2	0.916290741	0.916290741
23855	僧中	1	2	0.916290741	0.916290741
8981	僧無知	1	2	0.916290741	0.916290741
4048	想界	1	2	0.916290741	0.916290741
75918	想等	1	2	0.916290741	0.916290741
72846	想滅	1	2	0.916290741	0.916290741
23550	息追求	1	2	0.916290741	0.916290741
35837	存活	1	2	0.916290741	0.916290741
37868	他財物	1	2	0.916290741	0.916290741
52725	多貪	1	2	0.916290741	0.916290741
131	退坐	1	2	0.916290741	0.916290741

31723	退失	1	2	0.916290741	0.916290741
62917	大小鼓聲	1	2	0.916290741	0.916290741
18117	大梵天	1	2	0.916290741	0.916290741
35843	宅	1	2	0.916290741	0.916290741
23544	知羞	1	2	0.916290741	0.916290741
33732	池沼	1	2	0.916290741	0.916290741
56276	中品	1	2	0.916290741	0.916290741
23532	調善法	1	2	0.916290741	0.916290741
12608	長宿	1	2	0.916290741	0.916290741
63002	珍財	1	2	0.916290741	0.916290741
35398	珍寶	1	2	0.916290741	0.916290741
12175	爪	1	2	0.916290741	0.916290741
23864	定具足	1	2	0.916290741	0.916290741
36196	屠猪	1	2	0.916290741	0.916290741
36195	屠羊	1	2	0.916290741	0.916290741
36194	屠鷄	1	2	0.916290741	0.916290741
48772	杜多功德	1	2	0.916290741	0.916290741
81898	等尋求	1	2	0.916290741	0.916290741
81897	等推覓	1	2	0.916290741	0.916290741
65561	等分布	1	2	0.916290741	0.916290741
46378	等掉舉	1	2	0.916290741	0.916290741
9043	等癡	1	2	0.916290741	0.916290741
53625	糖	1	2	0.916290741	0.916290741
11271	動轉	1	2	0.916290741	0.916290741
77506	洞然	1	2	0.916290741	0.916290741
8986	道無知	1	2	0.916290741	0.916290741
7387	得持息念	1	2	0.916290741	0.916290741
7378	得不淨觀	1	2	0.916290741	0.916290741
8965	内外無知	1	2	0.916290741	0.916290741
8960	内無知	1	2	0.916290741	0.916290741
62528	内證	1	2	0.916290741	0.916290741
32928	二愛	1	2	0.916290741	0.916290741
46435	二路	1	2	0.916290741	0.916290741
58496	二聲	1	2	0.916290741	0.916290741
55042	日光	1	2	0.916290741	0.916290741
3138	如是教誨	1	2	0.916290741	0.916290741
23923	忍順不逆	1	2	0.916290741	0.916290741
6170	能&M-386550;	1	2	0.916290741	0.916290741
5613	能寂靜	1	2	0.916290741	0.916290741
61289	能正盡苦	1	2	0.916290741	0.916290741
55275	能得隨得	1	2	0.916290741	0.916290741
10279	能壞	1	2	0.916290741	0.916290741
61436	能隨順	1	2	0.916290741	0.916290741
62919	馬聲	1	2	0.916290741	0.916290741
9006	白法無知	1	2	0.916290741	0.916290741
36204	縛龍	1	2	0.916290741	0.916290741
23862	八隻補特伽羅	1	2	0.916290741	0.916290741
3147	伴資糧	1	2	0.916290741	0.916290741
30117	彼弟子	1	2	0.916290741	0.916290741
15685	彼彼諸有情聚	1	2	0.916290741	0.916290741
10225	悲心定相應	1	2	0.916290741	0.916290741

9012	非現觀	1	2	0.916290741	0.916290741
38744	非諸智者	1	2	0.916290741	0.916290741
46448	非已一趣	1	2	0.916290741	0.916290741
3167	非撥	1	2	0.916290741	0.916290741
46447	非當一趣	1	2	0.916290741	0.916290741
72969	不引發	1	2	0.916290741	0.916290741
69290	不下	1	2	0.916290741	0.916290741
3166	不拒	1	2	0.916290741	0.916290741
36721	不欣	1	2	0.916290741	0.916290741
1872	不死	1	2	0.916290741	0.916290741
72070	不辱	1	2	0.916290741	0.916290741
4094	不善界	1	2	0.916290741	0.916290741
8983	不善法無知	1	2	0.916290741	0.916290741
6124	不著	1	2	0.916290741	0.916290741
5205	不調伏	1	2	0.916290741	0.916290741
46352	不能任持	1	2	0.916290741	0.916290741
14433	不流	1	2	0.916290741	0.916290741
69289	不劣	1	2	0.916290741	0.916290741
74091	不和合	1	2	0.916290741	0.916290741
72986	不已思惟	1	2	0.916290741	0.916290741
1868	不沒	1	2	0.916290741	0.916290741
53674	不淨相	1	2	0.916290741	0.916290741
23175	不爲求覓	1	2	0.916290741	0.916290741
72985	不當思惟	1	2	0.916290741	0.916290741
19403	不雜	1	2	0.916290741	0.916290741
630	部多	1	2	0.916290741	0.916290741
12187	服鮮淨衣	1	2	0.916290741	0.916290741
71867	福果	1	2	0.916290741	0.916290741
51847	憤發	1	2	0.916290741	0.916290741
76219	平坦	1	2	0.916290741	0.916290741
36877	蔽身	1	2	0.916290741	0.916290741
58742	別受	1	2	0.916290741	0.916290741
70424	遍諸方域	1	2	0.916290741	0.916290741
20009	遍照	1	2	0.916290741	0.916290741
55358	遍尋思	1	2	0.916290741	0.916290741
36193	捕魚	1	2	0.916290741	0.916290741
36192	捕鳥	1	2	0.916290741	0.916290741
62918	步聲	1	2	0.916290741	0.916290741
34006	母胎中	1	2	0.916290741	0.916290741
82355	奉行	1	2	0.916290741	0.916290741
63108	放箭	1	2	0.916290741	0.916290741
14849	法趣	1	2	0.916290741	0.916290741
26065	法輪	1	2	0.916290741	0.916290741
9035	暴流	1	2	0.916290741	0.916290741
53636	肪	1	2	0.916290741	0.916290741
36909	防守	1	2	0.916290741	0.916290741
78052	吹嵐婆風	1	2	0.916290741	0.916290741
23595	未開悟處	1	2	0.916290741	0.916290741
25137	未獲	1	2	0.916290741	0.916290741
37590	未聞	1	2	0.916290741	0.916290741
4073	未來界	1	2	0.916290741	0.916290741

23594	未顯了處	1	2	0.916290741	0.916290741
53623	蜜	1	2	0.916290741	0.916290741
10476	妙行已	1	2	0.916290741	0.916290741
19475	妙覺	1	2	0.916290741	0.916290741
46346	眠夢	1	2	0.916290741	0.916290741
10241	無害相應受想行識	1	2	0.916290741	0.916290741
8992	無罪法無知	1	2	0.916290741	0.916290741
11831	無受	1	2	0.916290741	0.916290741
73658	無所有處者	1	2	0.916290741	0.916290741
22959	無所有處想	1	2	0.916290741	0.916290741
78038	無塵風	1	2	0.916290741	0.916290741
48694	無怠	1	2	0.916290741	0.916290741
82050	無表	1	2	0.916290741	0.916290741
81956	無表語業	1	2	0.916290741	0.916290741
82006	無表身業	1	2	0.916290741	0.916290741
35415	無不充滿	1	2	0.916290741	0.916290741
2879	無怖畏轉	1	2	0.916290741	0.916290741
9042	無明毒果	1	2	0.916290741	0.916290741
9041	無明毒花	1	2	0.916290741	0.916290741
9040	無明毒根	1	2	0.916290741	0.916290741
9039	無明毒枝	1	2	0.916290741	0.916290741
9038	無明毒葉	1	2	0.916290741	0.916290741
9037	無明毒莖	1	2	0.916290741	0.916290741
78064	無量風	1	2	0.916290741	0.916290741
24698	無學定	1	2	0.916290741	0.916290741
10026	無悲相應受想行識	1	2	0.916290741	0.916290741
23444	無爲阿羅漢果者	1	2	0.916290741	0.916290741
22182	牟尼	1	2	0.916290741	0.916290741
54586	霧	1	2	0.916290741	0.916290741
22202	明故	1	2	0.916290741	0.916290741
19902	明行	1	2	0.916290741	0.916290741
19834	明盛	1	2	0.916290741	0.916290741
23157	滅想受定	1	2	0.916290741	0.916290741
8985	滅無知	1	2	0.916290741	0.916290741
9017	盲冥	1	2	0.916290741	0.916290741
3137	勿行不應行處	1	2	0.916290741	0.916290741
3136	勿作三惡趣業	1	2	0.916290741	0.916290741
3135	勿親近惡友	1	2	0.916290741	0.916290741
3130	勿壞意業	1	2	0.916290741	0.916290741
3129	勿壞語業	1	2	0.916290741	0.916290741
3128	勿壞身業	1	2	0.916290741	0.916290741
33101	問訊	1	2	0.916290741	0.916290741
19847	夜	1	2	0.916290741	0.916290741
4042	憂界	1	2	0.916290741	0.916290741
23858	有阿羅漢向	1	2	0.916290741	0.916290741
23854	有一來果	1	2	0.916290741	0.916290741
23853	有一來向	1	2	0.916290741	0.916290741
23549	有慧類	1	2	0.916290741	0.916290741
8991	有罪法無知	1	2	0.916290741	0.916290741
19208	有作是說	1	2	0.916290741	0.916290741
62703	有四大王衆天	1	2	0.916290741	0.916290741

34236	有順	1	2	0.916290741	0.916290741
21926	有情聚中	1	2	0.916290741	0.916290741
78037	有塵風	1	2	0.916290741	0.916290741
9392	有敵對法	1	2	0.916290741	0.916290741
9004	有敵對法無知	1	2	0.916290741	0.916290741
23861	有不還果	1	2	0.916290741	0.916290741
23860	有不還向	1	2	0.916290741	0.916290741
2996	有怖畏	1	2	0.916290741	0.916290741
34138	有有情	1	2	0.916290741	0.916290741
23851	有預流向	1	2	0.916290741	0.916290741
21383	有佛	1	2	0.916290741	0.916290741
54243	有處	1	2	0.916290741	0.916290741
16999	有學者	1	2	0.916290741	0.916290741
23426	有爲阿羅漢果者	1	2	0.916290741	0.916290741
31539	有諍	1	2	0.916290741	0.916290741
9511	欲貪相應	1	2	0.916290741	0.916290741
53609	酪	1	2	0.916290741	0.916290741
23530	離諸瑕穢	1	2	0.916290741	0.916290741
36640	離生	1	2	0.916290741	0.916290741
9472	離貪瞋癡	1	2	0.916290741	0.916290741
11441	流出	1	2	0.916290741	0.916290741
37049	令慧力羸	1	2	0.916290741	0.916290741
9029	令不涅槃	1	2	0.916290741	0.916290741
4082	劣界	1	2	0.916290741	0.916290741
36598	憐愍	1	2	0.916290741	0.916290741
35836	露體	1	2	0.916290741	0.916290741
9011	六觸處如實無知	1	2	0.916290741	0.916290741
23849	和敬行	1	2	0.916290741	0.916290741
8979	佛無知	1	2	0.916290741	0.916290741
36821	僞斛	1	2	0.916290741	0.916290741
129	雙足	1	2	0.916290741	0.916290741
37726	咄哉	1	2	0.916290741	0.916290741
3148	嚴飾	1	2	0.916290741	0.916290741
12472	國土	1	2	0.916290741	0.916290741
3165	毀&M-353440;	1	2	0.916290741	0.916290741
15687	壞沒	1	2	0.916290741	0.916290741
10385	墮於地獄	1	2	0.916290741	0.916290741
22063	墮諸惡趣	1	2	0.916290741	0.916290741
1877	壽住	1	2	0.916290741	0.916290741
4102	學界	1	2	0.916290741	0.916290741
24701	學定	1	2	0.916290741	0.916290741
37030	對面	1	2	0.916290741	0.916290741
16715	從彼而生	1	2	0.916290741	0.916290741
33933	忿怒	1	2	0.916290741	0.916290741
46392	惡作性	1	2	0.916290741	0.916290741
9106	惡貪	1	2	0.916290741	0.916290741
65535	慳垢所纏	1	2	0.916290741	0.916290741
23875	應恭敬	1	2	0.916290741	0.916290741
23877	應屈	1	2	0.916290741	0.916290741
23876	應請	1	2	0.916290741	0.916290741
36048	拔髮	1	2	0.916290741	0.916290741

20491	變一爲多	1	2	0.916290741	0.916290741
20490	變多爲一	1	2	0.916290741	0.916290741
23236	斷愛樂	1	2	0.916290741	0.916290741
23630	樂解了	1	2	0.916290741	0.916290741
4041	樂界	1	2	0.916290741	0.916290741
23629	樂究竟	1	2	0.916290741	0.916290741
23642	樂作證	1	2	0.916290741	0.916290741
23548	樂思擇	1	2	0.916290741	0.916290741
23628	樂受持	1	2	0.916290741	0.916290741
54897	樂心受	1	2	0.916290741	0.916290741
23641	樂尋思	1	2	0.916290741	0.916290741
23640	樂推究	1	2	0.916290741	0.916290741
48091	樂相	1	2	0.916290741	0.916290741
23639	樂通達	1	2	0.916290741	0.916290741
23631	樂聽	1	2	0.916290741	0.916290741
23627	樂觀察	1	2	0.916290741	0.916290741
23643	樂證	1	2	0.916290741	0.916290741
57394	歸依	1	2	0.916290741	0.916290741
81319	淨眼識	1	2	0.916290741	0.916290741
21100	淨者	1	2	0.916290741	0.916290741
70578	淨心	1	2	0.916290741	0.916290741
9026	渾濁	1	2	0.916290741	0.916290741
45598	澤	1	2	0.916290741	0.916290741
77363	燒城	1	2	0.916290741	0.916290741
77377	燒川	1	2	0.916290741	0.916290741
77362	燒村	1	2	0.916290741	0.916290741
77376	燒野	1	2	0.916290741	0.916290741
33192	爲愛	1	2	0.916290741	0.916290741
326	爲師	1	2	0.916290741	0.916290741
22846	狹小	1	2	0.916290741	0.916290741
36191	獵獸	1	2	0.916290741	0.916290741
23675	發意	1	2	0.916290741	0.916290741
9023	發無智	1	2	0.916290741	0.916290741
9022	發無明	1	2	0.916290741	0.916290741
9025	發盲	1	2	0.916290741	0.916290741
72876	瞋恚相應	1	2	0.916290741	0.916290741
70411	稱譽	1	2	0.916290741	0.916290741
9024	罩網	1	2	0.916290741	0.916290741
34005	羯刺藍	1	2	0.916290741	0.916290741
46056	與諸人衆	1	2	0.916290741	0.916290741
31376	蘊生	1	2	0.916290741	0.916290741
33754	蚋	1	2	0.916290741	0.916290741
9110	蜎	1	2	0.916290741	0.916290741
72948	觸想	1	2	0.916290741	0.916290741
37511	誠	1	2	0.916290741	0.916290741
70540	證涅槃	1	2	0.916290741	0.916290741
64632	輕安性	1	2	0.916290741	0.916290741
56451	隨行	1	2	0.916290741	0.916290741
23674	隨攝	1	2	0.916290741	0.916290741
52888	遲	1	2	0.916290741	0.916290741
11703	鐵	1	2	0.916290741	0.916290741

33731	陂湖	1	2	0.916290741	0.916290741
17812	顯欲	1	2	0.916290741	0.916290741
53618	髓	1	2	0.916290741	0.916290741
15632	髮落	1	2	0.916290741	0.916290741
69963	鬪訟	1	2	0.916290741	0.916290741
5120	且	22	4	4.90915818	0.912889758
9514	尋求	22	4	4.90915818	0.912889758
3379	通達	22	4	4.90915818	0.912889758
76479	北	22	4	4.90915818	0.912889758
1206	欲界繫	22	4	4.90915818	0.912889758
5022	隨煩惱	22	4	4.90915818	0.912889758
4903	語惡行	21	4	4.686014627	0.902509117
5069	好	21	4	4.686014627	0.902509117
19257	作意相應	21	4	4.686014627	0.902509117
4831	身惡行	21	4	4.686014627	0.902509117
6772	正見	21	4	4.686014627	0.902509117
8	尊者	21	4	4.686014627	0.902509117
4506	日	21	4	4.686014627	0.902509117
49532	欲貪	21	4	4.686014627	0.902509117
19748	律儀	21	4	4.686014627	0.902509117
25158	懈怠	21	4	4.686014627	0.902509117
12629	眞	21	4	4.686014627	0.902509117
4564	止息	20	4	4.462871073	0.891621906
7751	未證	20	4	4.462871073	0.891621906
1205	無色界繫	20	4	4.462871073	0.891621906
42177	有覆無記	20	4	4.462871073	0.891621906
5177	諸法	19	4	4.239727519	0.880176138
14894	已得	19	4	4.239727519	0.880176138
6392	阿羅漢	18	4	4.016583966	0.868111386
653	三者	18	4	4.016583966	0.868111386
14804	取蘊	18	4	4.016583966	0.868111386
979	諸根	18	4	4.016583966	0.868111386
25214	正定	18	4	4.016583966	0.868111386
6207	平等	18	4	4.016583966	0.868111386
938	無記	18	4	4.016583966	0.868111386
8381	已勝解	18	4	4.016583966	0.868111386
8380	當勝解	18	4	4.016583966	0.868111386
11156	靜慮	18	4	4.016583966	0.868111386
14679	&M-106610;求	2	3	1.021651258	0.864902977
17772	委	2	3	1.021651258	0.864902977
24863	威儀	2	3	1.021651258	0.864902977
15819	謂樂受	2	3	1.021651258	0.864902977
62164	解脫心	2	3	1.021651258	0.864902977
4452	滑性	2	3	1.021651258	0.864902977
46254	希求	2	3	1.021651258	0.864902977
14681	欣求	2	3	1.021651258	0.864902977
9156	苦集	2	3	1.021651258	0.864902977
4019	空界	2	3	1.021651258	0.864902977
65100	見至	2	3	1.021651258	0.864902977
21023	現觀邊	2	3	1.021651258	0.864902977
4052	行界	2	3	1.021651258	0.864902977

113	哉	2	3	1.021651258	0.864902977
63667	三種惡行	2	3	1.021651258	0.864902977
14174	三受	2	3	1.021651258	0.864902977
8764	三善根	2	3	1.021651258	0.864902977
22309	四沙門果	2	3	1.021651258	0.864902977
25528	四取	2	3	1.021651258	0.864902977
25526	四修定	2	3	1.021651258	0.864902977
22306	四聖種	2	3	1.021651258	0.864902977
22299	四聖諦	2	3	1.021651258	0.864902977
71812	四大王衆天	2	3	1.021651258	0.864902977
23485	四證淨	2	3	1.021651258	0.864902977
23647	耳根	2	3	1.021651258	0.864902977
59723	捨受	2	3	1.021651258	0.864902977
9493	衆苦	2	3	1.021651258	0.864902977
75995	十無學法	2	3	1.021651258	0.864902977
67628	初生	2	3	1.021651258	0.864902977
26350	所嗅	2	3	1.021651258	0.864902977
2925	諸罪中	2	3	1.021651258	0.864902977
11222	少分	2	3	1.021651258	0.864902977
37793	照	2	3	1.021651258	0.864902977
9225	擾惱	2	3	1.021651258	0.864902977
49292	心勝解	2	3	1.021651258	0.864902977
22393	心増上	2	3	1.021651258	0.864902977
46348	心中	2	3	1.021651258	0.864902977
64851	生苦	2	3	1.021651258	0.864902977
64724	多勝	2	3	1.021651258	0.864902977
7499	中間	2	3	1.021651258	0.864902977
130	頂禮	2	3	1.021651258	0.864902977
31930	等法	2	3	1.021651258	0.864902977
45957	鈍	2	3	1.021651258	0.864902977
26562	那落迦	2	3	1.021651258	0.864902977
46288	内懷	2	3	1.021651258	0.864902977
4108	二界	2	3	1.021651258	0.864902977
4784	不遺	2	3	1.021651258	0.864902977
43409	不善想	2	3	1.021651258	0.864902977
4781	不漏	2	3	1.021651258	0.864902977
17002	福田	2	3	1.021651258	0.864902977
17328	放逸處	2	3	1.021651258	0.864902977
61238	無執	2	3	1.021651258	0.864902977
23389	無爲預流果	2	3	1.021651258	0.864902977
62715	夜摩天	2	3	1.021651258	0.864902977
23367	有爲預流果	2	3	1.021651258	0.864902977
62130	有貪心	2	3	1.021651258	0.864902977
53374	理趣	2	3	1.021651258	0.864902977
16921	離瞋	2	3	1.021651258	0.864902977
5195	六根	2	3	1.021651258	0.864902977
64573	勵意不息	2	3	1.021651258	0.864902977
74075	已解	2	3	1.021651258	0.864902977
37041	掉舉惡作	2	3	1.021651258	0.864902977
8291	攝止	2	3	1.021651258	0.864902977
62713	觀史多天	2	3	1.021651258	0.864902977

11577	隱沒	2	3	1.021651258	0.864902977
30653	齒	2	3	1.021651258	0.864902977
4519	苦受	17	4	3.793440412	0.855356854
491	使	17	4	3.793440412	0.855356854
20507	障	17	4	3.793440412	0.855356854
15806	樂受	17	4	3.793440412	0.855356854
6965	熟	16	4	3.570296858	0.84182886
15737	所依	16	4	3.570296858	0.84182886
66974	色想	16	4	3.570296858	0.84182886
8529	智者	16	4	3.570296858	0.84182886
284	度	16	4	3.570296858	0.84182886
6771	未生	16	4	3.570296858	0.84182886
2825	有無	16	4	3.570296858	0.84182886
5278	滿	16	4	3.570296858	0.84182886
20233	正斷	15	4	3.347153305	0.827427505
37276	不見	15	4	3.347153305	0.827427505
837	無見	15	4	3.347153305	0.827427505
11398	漏	15	4	3.347153305	0.827427505
14425	瀑流	15	4	3.347153305	0.827427505
17650	一分	14	4	3.124009751	0.812032191
650	益	14	4	3.124009751	0.812032191
29905	戒禁取	14	4	3.124009751	0.812032191
7504	終	14	4	3.124009751	0.812032191
45860	衆同分	14	4	3.124009751	0.812032191
11702	所謂	14	4	3.124009751	0.812032191
11594	所得	14	4	3.124009751	0.812032191
976	長養	14	4	3.124009751	0.812032191
17707	不可得	14	4	3.124009751	0.812032191
14295	梵衆天	14	4	3.124009751	0.812032191
5060	異生	13	4	2.900866197	0.795495474
9020	愚癡	13	4	2.900866197	0.795495474
7985	心一境性	13	4	2.900866197	0.795495474
6959	放逸	13	4	2.900866197	0.795495474
36344	傍生	13	4	2.900866197	0.795495474
836	有見	13	4	2.900866197	0.795495474
3212	惡作	13	4	2.900866197	0.795495474
3381	近了	12	4	2.677722644	0.77763446
8361	慧解脱	12	4	2.677722644	0.77763446
3189	五蘊	12	4	2.677722644	0.77763446
12716	邪	12	4	2.677722644	0.77763446
977	大種	12	4	2.677722644	0.77763446
8791	不善根	12	4	2.677722644	0.77763446
14413	夫	12	4	2.677722644	0.77763446
10619	未來世	12	4	2.677722644	0.77763446
13035	名見	12	4	2.677722644	0.77763446
1468	應知	12	4	2.677722644	0.77763446
16644	所應	11	4	2.45457909	0.758218432
1207	色界繫	11	4	2.45457909	0.758218432
3380	審察	11	4	2.45457909	0.758218432
978	增益	11	4	2.45457909	0.758218432
8574	不復	11	4	2.45457909	0.758218432

6129	悶	11	4	2.45457909	0.758218432
7415	預流果	11	4	2.45457909	0.758218432
34456	處得	11	4	2.45457909	0.758218432
15142	已滅	11	4	2.45457909	0.758218432
35570	忿	11	4	2.45457909	0.758218432
5103	瞋癡	11	4	2.45457909	0.758218432
24468	誑	11	4	2.45457909	0.758218432
988	隨轉	11	4	2.45457909	0.758218432
1840	位	10	4	2.231435537	0.736950579
12769	云	10	4	2.231435537	0.736950579
45170	眼所識	10	4	2.231435537	0.736950579
19609	苦集聖諦	10	4	2.231435537	0.736950579
28282	現在前	10	4	2.231435537	0.736950579
45862	事得	10	4	2.231435537	0.736950579
15023	所餘	10	4	2.231435537	0.736950579
53853	心喜	10	4	2.231435537	0.736950579
8295	等持	10	4	2.231435537	0.736950579
1871	不失	10	4	2.231435537	0.736950579
2509	無生	10	4	2.231435537	0.736950579
4540	容	10	4	2.231435537	0.736950579
15567	老	10	4	2.231435537	0.736950579
4014	六界	10	4	2.231435537	0.736950579
52254	諂	10	4	2.231435537	0.736950579
29425	見集	9	4	2.008291983	0.713440059
12781	故思	9	4	2.008291983	0.713440059
34647	五法	9	4	2.008291983	0.713440059
8352	三種	9	4	2.008291983	0.713440059
18245	遍淨天	9	4	2.008291983	0.713440059
5683	無罪	9	4	2.008291983	0.713440059
8616	無明漏	9	4	2.008291983	0.713440059
2536	無愧	9	4	2.008291983	0.713440059
743	有爲	9	4	2.008291983	0.713440059
12927	欲有	9	4	2.008291983	0.713440059
22912	已想	9	4	2.008291983	0.713440059
43695	眼觸所生	8	4	1.785148429	0.687157534
12818	五種	8	4	1.785148429	0.687157534
6405	作證	8	4	1.785148429	0.687157534
2726	受蘊	8	4	1.785148429	0.687157534
4414	所斷	8	4	1.785148429	0.687157534
9801	心不相應行	8	4	1.785148429	0.687157534
70072	八種	8	4	1.785148429	0.687157534
11345	名意	8	4	1.785148429	0.687157534
3377	聽叡	8	4	1.785148429	0.687157534
23848	隨法行	8	4	1.785148429	0.687157534
7487	阿羅漢果	7	4	1.562004876	0.657360864
31798	苦集滅道	7	4	1.562004876	0.657360864
22484	堅住	7	4	1.562004876	0.657360864
11463	恨	7	4	1.562004876	0.657360864
15818	受所攝	7	4	1.562004876	0.657360864
23764	信性	7	4	1.562004876	0.657360864
17219	等思	7	4	1.562004876	0.657360864

4500	等觸	7	4	1.562004876	0.657360864
15097	不還	7	4	1.562004876	0.657360864
32401	不成就	7	4	1.562004876	0.657360864
12703	不定	7	4	1.562004876	0.657360864
75301	無想	7	4	1.562004876	0.657360864
9763	滅道	7	4	1.562004876	0.657360864
8618	欲漏	7	4	1.562004876	0.657360864
117	并	7	4	1.562004876	0.657360864
9407	觸處	7	4	1.562004876	0.657360864
64693	隨信	7	4	1.562004876	0.657360864
7424	一來果	6	4	1.338861322	0.622963133
58575	色爲縁生眼識	6	4	1.338861322	0.622963133
58583	色爲所縁	6	4	1.338861322	0.622963133
45837	人趣	6	4	1.338861322	0.622963133
401	脱	6	4	1.338861322	0.622963133
66422	徳	6	4	1.338861322	0.622963133
2514	二十	6	4	1.338861322	0.622963133
20229	八聖道支	6	4	1.338861322	0.622963133
15817	平等受	6	4	1.338861322	0.622963133
9512	遍尋求	6	4	1.338861322	0.622963133
10512	遍知	6	4	1.338861322	0.622963133
12380	法性	6	4	1.338861322	0.622963133
14220	法中	6	4	1.338861322	0.622963133
2871	隨屬	6	4	1.338861322	0.622963133
5320	&M-112010;	5	4	1.115717768	0.582279253
43698	意觸	5	4	1.115717768	0.582279253
4028	害界	5	4	1.115717768	0.582279253
16295	慧根	5	4	1.115717768	0.582279253
56596	見苦	5	4	1.115717768	0.582279253
56594	見道	5	4	1.115717768	0.582279253
56593	見滅	5	4	1.115717768	0.582279253
8763	三不善根	5	4	1.115717768	0.582279253
29899	四見	5	4	1.115717768	0.582279253
20231	四念住	5	4	1.115717768	0.582279253
22312	受念住	5	4	1.115717768	0.582279253
344	所知	5	4	1.115717768	0.582279253
25894	常作	5	4	1.115717768	0.582279253
22311	心念住	5	4	1.115717768	0.582279253
22310	身念住	5	4	1.115717768	0.582279253
31800	聖諦	5	4	1.115717768	0.582279253
589	尊	5	4	1.115717768	0.582279253
21666	熱惱	5	4	1.115717768	0.582279253
7422	不還果	5	4	1.115717768	0.582279253
12779	不與	5	4	1.115717768	0.582279253
22318	法念住	5	4	1.115717768	0.582279253
67007	無所有處具足住	5	4	1.115717768	0.582279253
66992	無邊識	5	4	1.115717768	0.582279253
1073	已思	5	4	1.115717768	0.582279253
4966	擇法	5	4	1.115717768	0.582279253
4964	輕安	5	4	1.115717768	0.582279253
3994	眼界	4	4	0.892574215	0.532486207

2729	虚空	4	4	0.892574215	0.532486207
53211	極簡擇	4	4	0.892574215	0.532486207
14852	苦法	4	4	0.892574215	0.532486207
14375	空無邊處天	4	4	0.892574215	0.532486207
20230	七等覺支	4	4	0.892574215	0.532486207
8072	種類	4	4	0.892574215	0.532486207
64701	信勝解	4	4	0.892574215	0.532486207
6309	不正	4	4	0.892574215	0.532486207
1870	不退	4	4	0.892574215	0.532486207
9785	減定	4	4	0.892574215	0.532486207
22322	六受身	4	4	0.892574215	0.532486207
4025	恚界	4	4	0.892574215	0.532486207
65261	一一	1	3	0.510825629	0.510825629
53734	一心	1	3	0.510825629	0.510825629
4654	悅豫	1	3	0.510825629	0.510825629
49016	緣已生法	1	3	0.510825629	0.510825629
82026	於趣邪命身語惡行	1	3	0.510825629	0.510825629
75128	過慢	1	3	0.510825629	0.510825629
64594	極欣	1	3	0.510825629	0.510825629
22677	勤增上	1	3	0.510825629	0.510825629
64593	欣性	1	3	0.510825629	0.510825629
64592	欣類	1	3	0.510825629	0.510825629
19311	具知根	1	3	0.510825629	0.510825629
58907	現前等思	1	3	0.510825629	0.510825629
77418	五十	1	3	0.510825629	0.510825629
5857	五色根	1	3	0.510825629	0.510825629
36038	五處	1	3	0.510825629	0.510825629
31610	好惡	1	3	0.510825629	0.510825629
24528	今時	1	3	0.510825629	0.510825629
14191	三無色	1	3	0.510825629	0.510825629
4051	四界	1	3	0.510825629	0.510825629
25773	四通行	1	3	0.510825629	0.510825629
37755	自覆	1	3	0.510825629	0.510825629
75135	邪慢	1	3	0.510825629	0.510825629
64678	寂靜住性	1	3	0.510825629	0.510825629
81924	趣邪命語四惡行	1	3	0.510825629	0.510825629
81973	趣邪命身三惡行	1	3	0.510825629	0.510825629
14279	十四界	1	3	0.510825629	0.510825629
11566	初時	1	3	0.510825629	0.510825629
23158	所等起	1	3	0.510825629	0.510825629
438	所有法	1	3	0.510825629	0.510825629
56348	上勝	1	3	0.510825629	0.510825629
64676	心無警覺	1	3	0.510825629	0.510825629
69621	心明記	1	3	0.510825629	0.510825629
64634	心輕安	1	3	0.510825629	0.510825629
15855	身捨	1	3	0.510825629	0.510825629
22370	身增上	1	3	0.510825629	0.510825629
81901	推覓	1	3	0.510825629	0.510825629
494	世尊弟子	1	3	0.510825629	0.510825629
82077	勢猛	1	3	0.510825629	0.510825629
65690	正勝	1	3	0.510825629	0.510825629

19675	生滅	1	3	0.510825629	0.510825629
21426	聖衆	1	3	0.510825629	0.510825629
4517	切心	1	3	0.510825629	0.510825629
75125	増上慢	1	3	0.510825629	0.510825629
1072	造心意業	1	3	0.510825629	0.510825629
233	其中	1	3	0.510825629	0.510825629
81952	堤塘	1	3	0.510825629	0.510825629
31285	土	1	3	0.510825629	0.510825629
82075	難制	1	3	0.510825629	0.510825629
75318	入無邊空	1	3	0.510825629	0.510825629
75126	卑慢	1	3	0.510825629	0.510825629
23005	悲相	1	3	0.510825629	0.510825629
2723	非擇滅	1	3	0.510825629	0.510825629
2928	不畏	1	3	0.510825629	0.510825629
2930	不見怖畏	1	3	0.510825629	0.510825629
14360	不相雜亂	1	3	0.510825629	0.510825629
11434	勃	1	3	0.510825629	0.510825629
75124	慢過慢	1	3	0.510825629	0.510825629
19309	未知當知根	1	3	0.510825629	0.510825629
31292	眠	1	3	0.510825629	0.510825629
9379	無罪法	1	3	0.510825629	0.510825629
16616	無取	1	3	0.510825629	0.510825629
2924	無所恥	1	3	0.510825629	0.510825629
2915	無所愧	1	3	0.510825629	0.510825629
2862	無所慚	1	3	0.510825629	0.510825629
2861	無所羞	1	3	0.510825629	0.510825629
9013	無知	1	3	0.510825629	0.510825629
2926	無恥	1	3	0.510825629	0.510825629
2923	無別恥	1	3	0.510825629	0.510825629
2922	無別愧	1	3	0.510825629	0.510825629
2860	無別慚	1	3	0.510825629	0.510825629
2870	無別羞	1	3	0.510825629	0.510825629
23458	無爲阿羅漢果	1	3	0.510825629	0.510825629
20503	無礙	1	3	0.510825629	0.510825629
23859	有阿羅漢果	1	3	0.510825629	0.510825629
38812	有異	1	3	0.510825629	0.510825629
9378	有罪法	1	3	0.510825629	0.510825629
42442	有受	1	3	0.510825629	0.510825629
23852	有預流果	1	3	0.510825629	0.510825629
23433	有爲阿羅漢果	1	3	0.510825629	0.510825629
55937	有爲緣	1	3	0.510825629	0.510825629
26055	欲想	1	3	0.510825629	0.510825629
22655	欲増上	1	3	0.510825629	0.510825629
16580	履	1	3	0.510825629	0.510825629
31281	圓	1	3	0.510825629	0.510825629
19310	已知根	1	3	0.510825629	0.510825629
56229	廣果天	1	3	0.510825629	0.510825629
14525	斷壞	1	3	0.510825629	0.510825629
64610	歡喜性	1	3	0.510825629	0.510825629
14582	歸	1	3	0.510825629	0.510825629
12172	沐浴	1	3	0.510825629	0.510825629

75195	爲取	1	3	0.510825629	0.510825629
58909	當思	1	3	0.510825629	0.510825629
36786	發言	1	3	0.510825629	0.510825629
12322	聰明	1	3	0.510825629	0.510825629
22719	觀増上	1	3	0.510825629	0.510825629
64631	輕安類	1	3	0.510825629	0.510825629
72747	隨其所應	1	3	0.510825629	0.510825629
13605	隱藏	1	3	0.510825629	0.510825629
81904	僞動	1	3	0.510825629	0.510825629
74040	齊	1	3	0.510825629	0.510825629
43058	意觸所生想	3	4	0.669430661	0.468291806
53378	因故	3	4	0.669430661	0.468291806
14655	影	3	4	0.669430661	0.468291806
29929	我語取	3	4	0.669430661	0.468291806
58731	眼觸爲因	3	4	0.669430661	0.468291806
26727	俱生	3	4	0.669430661	0.468291806
8846	苦根	3	4	0.669430661	0.468291806
4412	見所斷	3	4	0.669430661	0.468291806
1341	四句	3	4	0.669430661	0.468291806
15158	色有	3	4	0.669430661	0.468291806
10595	色處	3	4	0.669430661	0.468291806
1565	色爲縁	3	4	0.669430661	0.468291806
3659	心捨	3	4	0.669430661	0.468291806
15842	身苦	3	4	0.669430661	0.468291806
10526	身證	3	4	0.669430661	0.468291806
17378	是離	3	4	0.669430661	0.468291806
17653	全	3	4	0.669430661	0.468291806
22478	智作證	3	4	0.669430661	0.468291806
29983	能解脫	3	4	0.669430661	0.468291806
58473	彼同分	3	4	0.669430661	0.468291806
4411	非所斷	3	4	0.669430661	0.468291806
14388	非想非非想處天	3	4	0.669430661	0.468291806
14511	逼	3	4	0.669430661	0.468291806
29843	無明瀑流	3	4	0.669430661	0.468291806
1878	命根	3	4	0.669430661	0.468291806
26590	有縁	3	4	0.669430661	0.468291806
6057	有罪	3	4	0.669430661	0.468291806
29920	欲取	3	4	0.669430661	0.468291806
43052	六想身	3	4	0.669430661	0.468291806
49306	應説	3	4	0.669430661	0.468291806
20511	梵世	3	4	0.669430661	0.468291806
4008	意識界	2	4	0.446287107	0.37781488
58865	意觸所生思	2	4	0.446287107	0.37781488
22339	意觸所生受	2	4	0.446287107	0.37781488
19396	眼處	2	4	0.446287107	0.37781488
8893	極忿	2	4	0.446287107	0.37781488
3160	欣喜	2	4	0.446287107	0.37781488
72807	五識身	2	4	0.446287107	0.37781488
41615	五趣	2	4	0.446287107	0.37781488
42450	耳鼻舌身意觸所生受	2	4	0.446287107	0.37781488
49733	取戒禁	2	4	0.446287107	0.37781488

72127	所觸	2	4	0.446287107	0.37781488
63815	所證	2	4	0.446287107	0.37781488
17719	諸蘊	2	4	0.446287107	0.37781488
11368	心所法	2	4	0.446287107	0.37781488
46340	睡眠	2	4	0.446287107	0.37781488
92	善業	2	4	0.446287107	0.37781488
34652	定根	2	4	0.446287107	0.37781488
53513	等想	2	4	0.446287107	0.37781488
14343	二處	2	4	0.446287107	0.37781488
34605	能觸	2	4	0.446287107	0.37781488
8293	不散	2	4	0.446287107	0.37781488
5206	不寂靜	2	4	0.446287107	0.37781488
15839	不平等受	2	4	0.446287107	0.37781488
8292	不亂	2	4	0.446287107	0.37781488
7562	無味	2	4	0.446287107	0.37781488
2863	無羞	2	4	0.446287107	0.37781488
30743	名觸	2	4	0.446287107	0.37781488
63469	有取	2	4	0.446287107	0.37781488
43043	有想	2	4	0.446287107	0.37781488
58430	六愛	2	4	0.446287107	0.37781488
58429	六思身	2	4	0.446287107	0.37781488
5327	醉	2	4	0.446287107	0.37781488
4012	眼界	1	4	0.223143554	0.223143554
68032	意識相應	1	4	0.223143554	0.223143554
3992	眼識界	1	4	0.223143554	0.223143554
75323	空無邊處具足住	1	4	0.223143554	0.223143554
4006	香界	1	4	0.223143554	0.223143554
77417	四十	1	4	0.223143554	0.223143554
4005	耳界	1	4	0.223143554	0.223143554
4000	耳識界	1	4	0.223143554	0.223143554
14283	十處	1	4	0.223143554	0.223143554
55428	信根	1	4	0.223143554	0.223143554
75867	心心所法	1	4	0.223143554	0.223143554
62153	心不寂靜	1	4	0.223143554	0.223143554
65979	心亂	1	4	0.223143554	0.223143554
4011	身界	1	4	0.223143554	0.223143554
4007	身識界	1	4	0.223143554	0.223143554
37094	是道	1	4	0.223143554	0.223143554
37093	是滅	1	4	0.223143554	0.223143554
55425	精進根	1	4	0.223143554	0.223143554
4004	舌界	1	4	0.223143554	0.223143554
3999	舌識界	1	4	0.223143554	0.223143554
58743	等受	1	4	0.223143554	0.223143554
55426	念根	1	4	0.223143554	0.223143554
15853	非平等非不平等受	1	4	0.223143554	0.223143554
4003	鼻界	1	4	0.223143554	0.223143554
3998	鼻識界	1	4	0.223143554	0.223143554
68945	不作	1	4	0.223143554	0.223143554
15777	不習	1	4	0.223143554	0.223143554
2927	不怖	1	4	0.223143554	0.223143554
4010	法界	1	4	0.223143554	0.223143554

57431	法簡擇	1	4	0.223143554	0.223143554
23192	望	1	4	0.223143554	0.223143554
4002	味界	1	4	0.223143554	0.223143554
22358	無色法	1	4	0.223143554	0.223143554
59588	憂受	1	4	0.223143554	0.223143554
12743	有漏法	1	4	0.223143554	0.223143554
52648	惑	1	4	0.223143554	0.223143554
82072	熾盛	1	4	0.223143554	0.223143554
4001	聲界	1	4	0.223143554	0.223143554
922	與心相應	1	4	0.223143554	0.223143554
4009	觸界	1	4	0.223143554	0.223143554
29506	隨增	1	4	0.223143554	0.223143554
56450	隨流	1	4	0.223143554	0.223143554
49657	隨觀	1	4	0.223143554	0.223143554
1	阿毘達磨	26	5	0	0
6379	愛	93	5	0	0
3161	愛樂	40	5	0	0
381	或	762	5	0	0
146	以	164	5	0	0
583	依	176	5	0	0
668	意	177	5	0	0
22350	意識	18	5	0	0
6	異	63	5	0	0
582	謂	1118	5	0	0
2451	一	305	5	0	0
587	一切	174	5	0	0
11108	一切法	8	5	0	0
11202	一處	2	5	0	0
706	因	65	5	0	0
8138	因緣	38	5	0	0
4182	引	115	5	0	0
567	云何	997	5	0	0
5300	怨	8	5	0	0
692	緣	80	5	0	0
34	於	1285	5	0	0
4772	憶念	17	5	0	0
649	何	62	5	0	0
287	可	116	5	0	0
250	果	79	5	0	0
79	我	352	5	0	0
7553	我所	11	5	0	0
2703	解脫	176	5	0	0
2324	界	32	5	0	0
369	皆	193	5	0	0
415	害	56	5	0	0
127	各	21	5	0	0
20504	各別	17	5	0	0
1574	眼	57	5	0	0
22348	眼識	24	5	0	0
58584	眼爲増上	6	5	0	0
58611	眼觸	8	5	0	0

58844	眼觸所生思	3	5	0	0
22338	眼觸所生受	5	5	0	0
43051	眼觸所生想	4	5	0	0
4235	喜	50	5	0	0
181	起	223	5	0	0
12768	疑	56	5	0	0
7569	義	147	5	0	0
55	及	242	5	0	0
5290	業	170	5	0	0
66	近	101	5	0	0
11221	九	28	5	0	0
180	俱	86	5	0	0
2857	苦	248	5	0	0
8134	具	97	5	0	0
286	空	104	5	0	0
3395	慧	202	5	0	0
343	結	144	5	0	0
424	見	321	5	0	0
29922	見取	3	5	0	0
155	現	154	5	0	0
1063	現前	44	5	0	0
77	言	443	5	0	0
238	故	867	5	0	0
3196	五	161	5	0	0
20235	五根	9	5	0	0
492	後	122	5	0	0
581	行	539	5	0	0
190	此	1089	5	0	0
5928	此中	91	5	0	0
2635	根	103	5	0	0
241	差別	16	5	0	0
46	沙門	34	5	0	0
4800	最	30	5	0	0
1354	作	178	5	0	0
136	三	282	5	0	0
4060	三界	16	5	0	0
58243	三十	3	5	0	0
58651	三和合	5	5	0	0
10	三藏法師玄奘奉詔譯	20	5	0	0
17140	散	82	5	0	0
11310	伺	52	5	0	0
296	四	234	5	0	0
30421	四識	6	5	0	0
14346	四蘊	3	5	0	0
665	思	77	5	0	0
112	斯	96	5	0	0
19	至	60	5	0	0
169	事	259	5	0	0
31	時	324	5	0	0
17953	次第	53	5	0	0
1477	爾	46	5	0	0

168	而	338	5	0	0
5118	耳	56	5	0	0
23666	耳識	20	5	0	0
336	自	228	5	0	0
26154	自體	43	5	0	0
664	識	212	5	0	0
2521	七	110	5	0	0
60786	嫉	5	5	0	0
421	捨	83	5	0	0
414	者	1405	5	0	0
10352	邪見	31	5	0	0
661	若	1165	5	0	0
9756	寂靜	45	5	0	0
3163	取	161	5	0	0
4118	種	27	5	0	0
447	趣	130	5	0	0
294	受	325	5	0	0
75	修	251	5	0	0
5	集	107	5	0	0
29	住	343	5	0	0
8750	十	48	5	0	0
58311	十五	3	5	0	0
46212	十二	4	5	0	0
14218	十二處	1	5	0	0
3991	十八界	2	5	0	0
62266	十六	2	5	0	0
457	出離	129	5	0	0
42	初	62	5	0	0
41	所	494	5	0	0
5926	所起	30	5	0	0
3693	所作	116	5	0	0
45185	所識	16	5	0	0
8071	所生	49	5	0	0
13694	所有	94	5	0	0
8300	所攝	23	5	0	0
28	諸	788	5	0	0
12609	諸受	11	5	0	0
5178	諸色	37	5	0	0
1258	諸觸	6	5	0	0
12740	除	23	5	0	0
73	勝	207	5	0	0
1732	上	128	5	0	0
762	常	49	5	0	0
830	色	314	5	0	0
49822	色貪	4	5	0	0
412	信	73	5	0	0
888	心	636	5	0	0
8285	心住	9	5	0	0
303	身	402	5	0	0
58565	身識	3	5	0	0
8747	尋	59	5	0	0

165	是	1485	5	0	0
4441	性	170	5	0	0
18	生	666	5	0	0
4967	精進	69	5	0	0
6799	聖	117	5	0	0
9	説	687	5	0	0
5114	舌	36	5	0	0
58564	舌識	2	5	0	0
46347	染汚	3	5	0	0
8758	前	51	5	0	0
586	善法	83	5	0	0
311	想	393	5	0	0
695	想等想	36	5	0	0
72	相	327	5	0	0
894	相應	61	5	0	0
376	増	30	5	0	0
10736	増語	15	5	0	0
6960	増上	55	5	0	0
39	造	98	5	0	0
178	即	108	5	0	0
4	足	56	5	0	0
259	其	74	5	0	0
6911	損	15	5	0	0
3205	他	201	5	0	0
389	多	122	5	0	0
301	大	169	5	0	0
76198	大地	2	5	0	0
2	第一	56	5	0	0
11085	第五	42	5	0	0
2446	第三	42	5	0	0
8670	第四	42	5	0	0
511	第二	35	5	0	0
388	知	130	5	0	0
12811	地	47	5	0	0
2717	智	253	5	0	0
26	中	139	5	0	0
2573	定	389	5	0	0
17712	諦	44	5	0	0
4865	天	166	5	0	0
51	等	390	5	0	0
8813	等貪	29	5	0	0
400	道	146	5	0	0
3513	二	174	5	0	0
317	如	507	5	0	0
745	如是	631	5	0	0
2664	如理	68	5	0	0
2599	忍	119	5	0	0
4774	念	183	5	0	0
1023	乃至	191	5	0	0
364	之	109	5	0	0
460	能	531	5	0	0

177	白	121	5	0	0
3527	八	62	5	0	0
25713	煩惱	7	5	0	0
24	彼	761	5	0	0
350	非	442	5	0	0
153	微	12	5	0	0
5113	鼻	34	5	0	0
58563	鼻識	2	5	0	0
443	不	784	5	0	0
15805	不苦不樂受	5	5	0	0
6088	不捨	28	5	0	0
105	不善	71	5	0	0
2426	不善法	20	5	0	0
50149	不忍	9	5	0	0
4782	不忘	11	5	0	0
8995	不應	25	5	0	0
5209	覆	38	5	0	0
3626	分別	40	5	0	0
2520	別	56	5	0	0
348	法	435	5	0	0
2768	防護	34	5	0	0
1370	亦	317	5	0	0
398	無	698	5	0	0
2295	無色	57	5	0	0
49837	無色貪	6	5	0	0
12330	無智	12	5	0	0
2525	無明	30	5	0	0
1169	無漏	80	5	0	0
328	無慚	10	5	0	0
744	無爲	13	5	0	0
826	名	1664	5	0	0
58475	名眼	7	5	0	0
2508	名色	19	5	0	0
6260	命	73	5	0	0
2706	明	67	5	0	0
257	問	207	5	0	0
211	唯	71	5	0	0
25129	勇	14	5	0	0
4231	憂	50	5	0	0
49	有	1159	5	0	0
3104	有一	125	5	0	0
505	有情	250	5	0	0
29897	有身見	7	5	0	0
1168	有漏	39	5	0	0
15293	猶豫	48	5	0	0
110	由	504	5	0	0
48	用	18	5	0	0
385	欲	150	5	0	0
362	理	26	5	0	0
331	離	144	5	0	0
58586	了別	3	5	0	0

225	令	265	5	0	0
4304	劣	87	5	0	0
9409	六	153	5	0	0
22345	六識身	4	5	0	0
15	處	352	5	0	0
449	壞	20	5	0	0
858	對	34	5	0	0
118	已	622	5	0	0
7186	廣	36	5	0	0
8849	惱	44	5	0	0
33273	慳	31	5	0	0
82	應	305	5	0	0
9226	懷	6	5	0	0
26061	掉舉	12	5	0	0
821	攝	108	5	0	0
3662	舉	74	5	0	0
2431	斷	164	5	0	0
18481	梵	18	5	0	0
2788	樂	177	5	0	0
2667	淨	41	5	0	0
242	爲	941	5	0	0
1356	爲緣	28	5	0	0
272	當	189	5	0	0
417	瞋	36	5	0	0
10351	瞋悲	22	5	0	0
18411	經	22	5	0	0
12208	與	62	5	0	0
2760	蘊	83	5	0	0
395	雖	87	5	0	0
3387	覺	91	5	0	0
2784	觀見	6	5	0	0
656	觸	234	5	0	0
967	觸爲緣	10	5	0	0
2759	貪	98	5	0	0
711	轉	147	5	0	0
94	隨	179	5	0	0
29896	邊執見	4	5	0	0
8738	頌	8	5	0	0
3418	顯	70	5	0	0
345	餘	156	5	0	0

クラスター解析結果及び Data

デンドログラム（樹形図）

『阿毘達磨法蘊足論』

『阿毘達磨識身足論』

『阿毘達磨品類足論』

『阿毘達磨界身足論』

『阿毘達磨集異門足論』

5 論書 クラスター解析結果 1

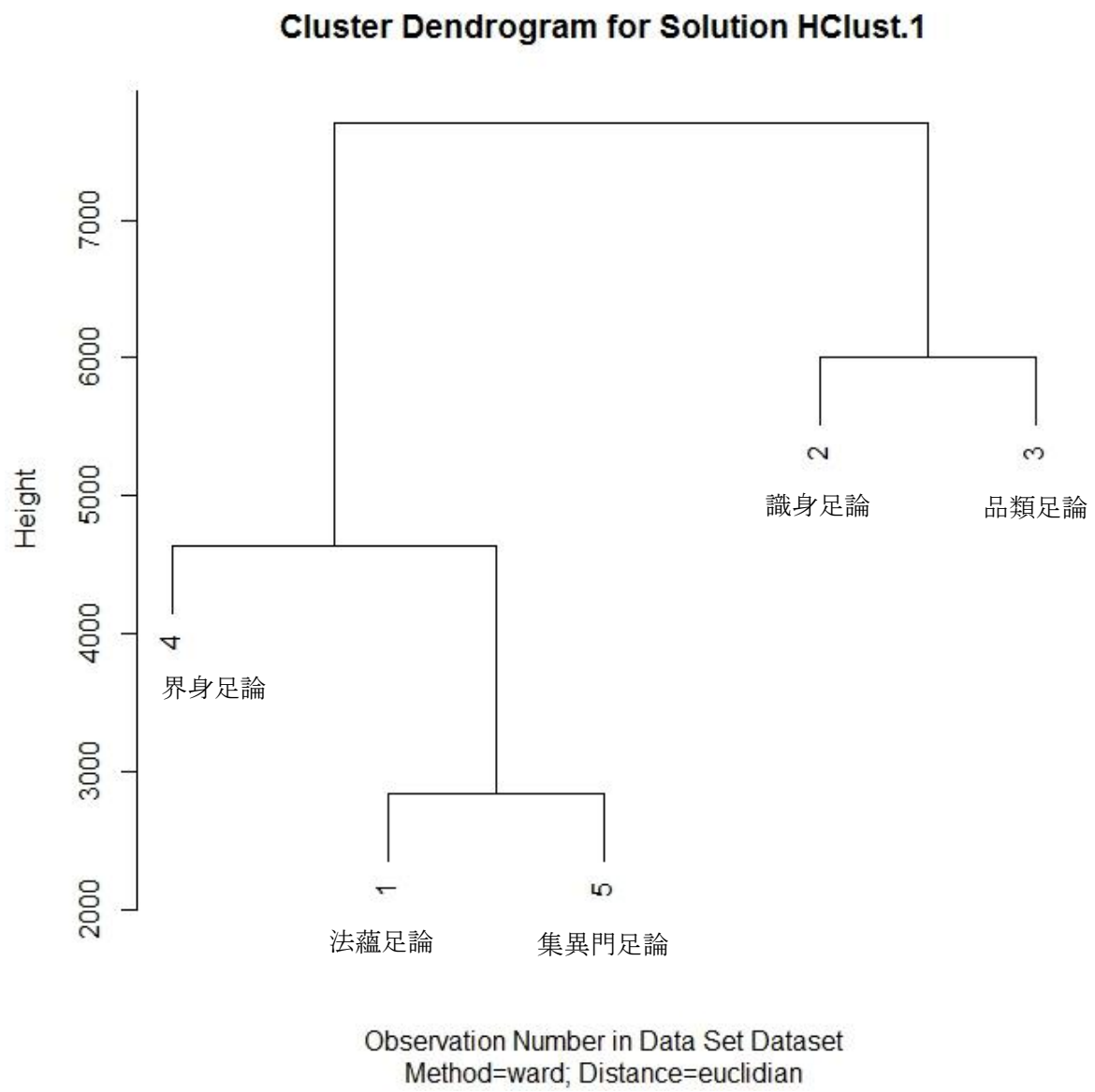

5 論書 クラスタ解析結果 2

Cluster Dendrogram for Solution HClust.1

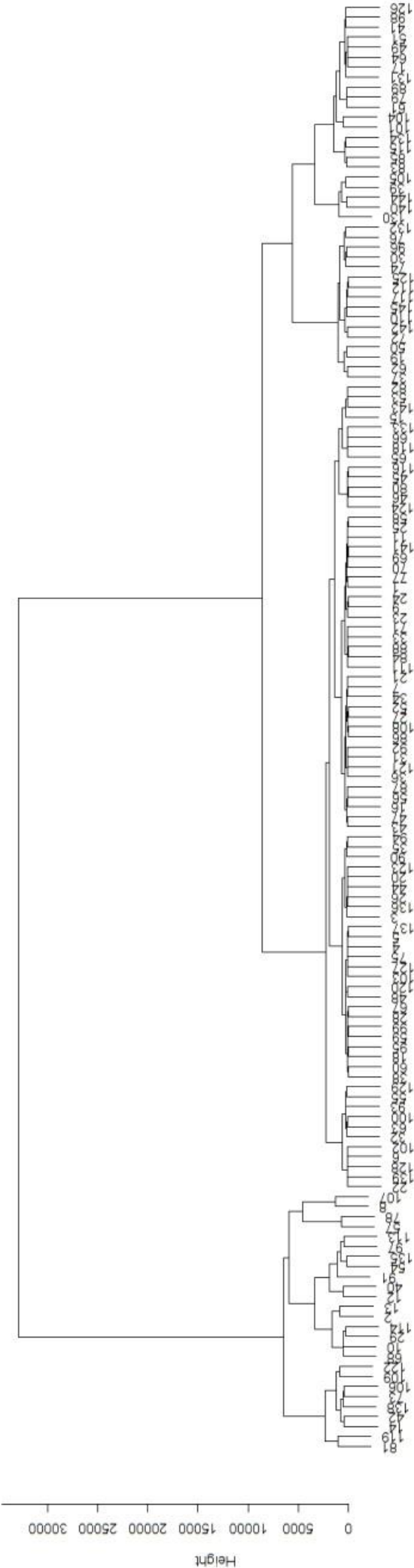

Observation Number in Data Set Dataset
Method=ward, Distance=euclidian

カテゴリー	No.	token	法蘊論	識身論	品類論	界身論	集異門論
1	14	於	967	590	292	46	1285
1	42	此	849	877	303	150	1089
1	73	諸	609	1090	476	21	788
1	81	是	1428	845	1023	53	1485
1	106	彼	610	712	348	1	761
1	109	不	51	901	508	538	784
1	119	名	1623	217	244	44	1664
1	122	有	451	1356	649	55	1159
1	138	爲	826	717	726	98	941
2	2	或	217	1451	1339	6	762
2	10	因	40	927	762	5	65
2	12	云何	431	33	1307	81	997
2	13	縁	25	1863	1256	6	80
2	29	及	317	691	1024	78	242
2	40	故	769	249	1034	15	867
2	54	識	97	137	1246	56	212
2	68	所	106	1127	977	80	494
2	91	相應	16	256	1288	849	61
2	97	智	63	673	1517	2	253
2	113	法	91	310	1411	143	435
2	114	亦	332	867	881	79	317
2	135	攝	29	7	1269	1	108
3	8	謂	948	1641	2808	357	1118
3	57	若	531	2650	451	1	1165
3	78	心	163	2616	664	22	636
3	107	非	14	1410	3169	34	442
4	6	意識	6	178	33	15	18
4	22	眼識	14	231	22	55	24
4	32	苦	76	347	99	13	248
4	55	捨	64	312	20	5	83
4	63	集	15	355	192	7	107
4	93	即	150	213	23	64	108
4	100	道	90	323	151	1	146
4	102	如理	3	174	8	1	68
4	128	理	71	201	5	2	26
4	129	離	34	418	7	1	144
4	139	爲縁	1	252	21	6	28
5	1	愛	44	16	17	46	93
5	3	以	157	54	15	77	164
5	4	依	54	3	42	1	176
5	5	意	64	53	31	33	177
5	7	異	1	109	23	3	63
5	9	一切法	3	6	18	65	8
5	11	因縁	46	24	61	1	38
5	15	何	72	56	19	277	62
5	16	果	6	24	149	1	79
5	18	解脱	11	43	38	1	176
5	20	皆	143	38	89	20	193

5	21	眼	35	92	14	14	57
5	23	眼觸	1	25	2	25	8
5	24	眼觸所生受	4	11	7	51	5
5	25	喜	35	6	37	7	50
5	26	起	151	132	80	7	223
5	27	疑	8	48	71	17	56
5	28	義	16	19	22	2	147
5	31	俱	9	95	82	5	86
5	33	具	78	39	16	1	97
5	34	空	7	118	16	1	104
5	35	慧	41	6	130	45	202
5	36	結	8	110	80	4	144
5	38	現	9	59	30	10	154
5	43	根	8	7	95	28	103
5	44	作	113	84	42	3	178
5	45	三界	9	10	192	26	16
5	46	伺	27	7	205	18	52
5	47	思	22	28	103	84	77
5	48	事	44	99	26	4	259
5	52	耳	11	59	52	18	56
5	53	自	50	55	51	138	228
5	56	邪見	7	38	99	4	31
5	58	寂靜	39	1	4	1	45
5	59	取	26	12	33	2	161
5	60	趣	11	63	17	1	130
5	65	十二處	2	3	183	210	1
5	66	十八界	3	1	147	181	2
5	67	出離	12	28	15	1	129
5	69	所起	76	4	35	5	30
5	70	所生	78	3	21	36	49
5	71	所有	126	51	31	2	94
5	75	勝	21	42	68	1	207
5	77	信	54	7	18	85	73
5	80	尋	35	7	229	26	59
5	82	性	14	130	65	173	170
5	84	精進	105	5	13	5	69
5	86	舌	10	61	47	17	36
5	87	染汚	2	17	147	3	3
5	88	善法	118	9	13	1	83
5	90	相	57	45	149	4	327
5	92	増上	9	120	100	6	55
5	94	他	36	31	151	2	201
5	95	大	4	30	16	20	169
5	99	天	13	9	24	1	166
5	103	念	75	21	66	49	183
5	108	鼻	9	59	48	18	34
5	111	不善法	133	8	13	1	20
5	116	無明	14	24	217	32	30
5	118	無爲	6	30	138	138	13
5	120	問	19	129	14	69	207

5	121	唯	20	96	148	1	71
5	123	有情	116	71	79	2	250
5	124	有身見	8	1	277	3	7
5	127	欲	100	35	75	44	150
5	133	對	9	4	129	174	34
5	136	斷	141	98	145	2	164
5	137	樂	79	36	31	11	177
5	141	瞋	64	29	37	18	36
5	143	觸	31	54	94	238	234
6	19	界	5	311	481	147	32
6	30	業	6	60	703	1	170
6	37	見	49	301	461	21	321
6	50	爾	68	370	328	80	46
6	62	修	58	381	501	1	251
6	72	所攝	8	6	348	141	23
6	74	除	69	40	670	154	23
6	76	色	79	107	499	144	314
6	96	知	163	42	676	2	130
6	110	不善	9	155	471	10	71
6	112	分別	29	33	452	19	40
6	117	無漏	35	17	481	1	80
6	125	有漏	3	26	457	1	39
6	132	處	20	106	674	2	352
6	142	蘊	7	26	410	109	83
6	145	轉	21	25	530	1	147
7	17	我	225	178	81	3	352
7	39	言	191	916	11	2	443
7	41	行	113	25	76	5	539
7	49	時	163	157	44	1	324
7	51	而	186	98	5	3	338
7	61	受	176	93	333	122	325
7	64	住	194	118	106	2	343
7	79	身	65	115	343	57	402
7	83	生	204	292	181	10	666
7	85	說	261	337	24	6	687
7	89	想	108	41	239	108	393
7	98	定	84	267	55	6	389
7	101	如	764	317	129	109	507
7	104	乃至	576	68	15	24	191
7	105	能	355	763	15	2	531
7	115	無	21	385	239	45	698
7	126	由	254	202	47	7	504
7	130	了別	14	1388	13	4	3
7	131	令	311	24	24	1	265
7	134	已	162	596	153	9	622
7	140	當	108	660	80	89	189
7	144	貪	107	747	45	3	98

	法蘊論	識身論	品類論	界身論	集異門論
愛	44	16	17	46	93
或	217	1451	1339	6	762
以	157	54	15	77	164
依	54	3	42	1	176
意	64	53	31	33	177
意識	6	178	33	15	18
異	1	109	23	3	63
謂	948	1641	2808	357	1118
一切法	3	6	18	65	8
因	40	927	762	5	65
因縁	46	24	61	1	38
云何	431	33	1307	81	997
縁	25	1863	1256	6	80
於	967	590	292	46	1285
何	72	56	19	277	62
果	6	24	149	1	79
我	225	178	81	3	352
解脱	11	43	38	1	176
界	5	311	481	147	32
皆	143	38	89	20	193
眼	35	92	14	14	57
眼識	14	231	22	55	24
眼觸	1	25	2	25	8
眼觸所生受	4	11	7	51	5
喜	35	6	37	7	50
起	151	132	80	7	223
疑	8	48	71	17	56
義	16	19	22	2	147
及	317	691	1024	78	242
業	6	60	703	1	170
俱	9	95	82	5	86
苦	76	347	99	13	248
具	78	39	16	1	97
空	7	118	16	1	104
慧	41	6	130	45	202
結	8	110	80	4	144
見	49	301	461	21	321
現	9	59	30	10	154
言	191	916	11	2	443
故	769	249	1034	15	867
行	113	25	76	5	539
此	849	877	303	150	1089
根	8	7	95	28	103
作	113	84	42	3	178
三界	9	10	192	26	16
伺	27	7	205	18	52
思	22	28	103	84	77
事	44	99	26	4	259

時	163	157	44	1	324
爾	68	370	328	80	46
而	186	98	5	3	338
耳	11	59	52	18	56
自	50	55	51	138	228
識	97	137	1246	56	212
捨	64	312	20	5	83
邪見	7	38	99	4	31
若	531	2650	451	1	1165
寂靜	39	1	4	1	45
取	26	12	33	2	161
趣	11	63	17	1	130
受	176	93	333	122	325
修	58	381	501	1	251
集	15	355	192	7	107
住	194	118	106	2	343
十二處	2	3	183	210	1
十八界	3	1	147	181	2
出離	12	28	15	1	129
所	106	1127	977	80	494
所起	76	4	35	5	30
所生	78	3	21	36	49
所有	126	51	31	2	94
所攝	8	6	348	141	23
諸	609	1090	476	21	788
除	69	40	670	154	23
勝	21	42	68	1	207
色	79	107	499	144	314
信	54	7	18	85	73
心	163	2616	664	22	636
身	65	115	343	57	402
尋	35	7	229	26	59
是	1428	845	1023	53	1485
性	14	130	65	173	170
生	204	292	181	10	666
精進	105	5	13	5	69
說	261	337	24	6	687
舌	10	61	47	17	36
染汚	2	17	147	3	3
善法	118	9	13	1	83
想	108	41	239	108	393
相	57	45	149	4	327
相應	16	256	1288	849	61
増上	9	120	100	6	55
即	150	213	23	64	108
他	36	31	151	2	201
大	4	30	16	20	169
知	163	42	676	2	130
智	63	673	1517	2	253
定	84	267	55	6	389

天	13	9	24	1	166
道	90	323	151	1	146
如	764	317	129	109	507
如理	3	174	8	1	68
念	75	21	66	49	183
乃至	576	68	15	24	191
能	355	763	15	2	531
彼	610	712	348	1	761
非	14	1410	3169	34	442
鼻	9	59	48	18	34
不	51	901	508	538	784
不善	9	155	471	10	71
不善法	133	8	13	1	20
分別	29	33	452	19	40
法	91	310	1411	143	435
亦	332	867	881	79	317
無	21	385	239	45	698
無明	14	24	217	32	30
無漏	35	17	481	1	80
無爲	6	30	138	138	13
名	1623	217	244	44	1664
問	19	129	14	69	207
唯	20	96	148	1	71
有	451	1356	649	55	1159
有情	116	71	79	2	250
有身見	8	1	277	3	7
有漏	3	26	457	1	39
由	254	202	47	7	504
欲	100	35	75	44	150
理	71	201	5	2	26
離	34	418	7	1	144
了別	14	1388	13	4	3
令	311	24	24	1	265
處	20	106	674	2	352
對	9	4	129	174	34
已	162	596	153	9	622
攝	29	7	1269	1	108
斷	141	98	145	2	164
樂	79	36	31	11	177
爲	826	717	726	98	941
爲縁	1	252	21	6	28
當	108	660	80	89	189
瞋	64	29	37	18	36
蘊	7	26	410	109	83
觸	31	54	94	238	234
貪	107	747	45	3	98
轉	21	25	530	1	147

ネットワーク分析 Data & Program

Network graph 法蘊論 愛染 all

library(igraph)

```
g <-
graph(c(1,3,3,19,3,20,3,21,3,22,3,23,3,24,3,53,3,54,3,55,3,56,3,57,3,58,1,4,4,19,4,20,4,21,4,22,4,23,4,24,4,25,4,
59,1,5,5,19,5,20,
5,21,5,22,5,23,5,24,5,25,5,60,2,6,6,19,6,20,6,21,6,22,6,23,6,24,6,26,6,27,6,29,6,41,6,43,6,44,6,46,2,7,7,8,8,18,8,
19,8,20,8,21,8,22,8,23,8,24,
8,26,8,27,8,28,8,29,8,30,8,31,8,33,8,34,8,36,8,37,8,39,8,40,8,42,8,45,8,48,8,50,8,51,8,61,2,9,9,8,8,32,8,35,8,38,
8,52,8,62,2,10,10,11,11,18,11,19,11,20,
11,21,11,22,11,23,11,24,11,26,11,27,11,28,11,29,11,30,11,31,11,32,11,33,11,34,11,35,11,36,11,37,11,38,11,40,11,
41,11,43,11,44,11,45,11,46,11,47,11,48,
11,49,11,50,11,52,11,63,11,64,11,65,11,66,11,67,11,68,11,69,11,70,2,12,12,11,2,13,13,11,2,14,14,11,2,15,15,19,1
5,22,15,26,15,27,15,28,15,29,15,30,15,31,
15,33,15,38,15,39,15,42,15,71,15,72,15,73,15,74,15,75,15,76,15,77,15,78,15,79,15,80,15,81,15,82,15,83,15,84,
15,85,2,16,16,17,17,18,17,19,17,20,17,21,17,22,
17,23,17,24,17,26,17,28,17,29,17,30,17,31,17,33,17,39,17,42,17,45,17,51,17,86,17,87,17,88))
```

```
V(g)$name <- c("諸雜事別釈","受縁愛","非法貪","著貪","惡貪","第二釈","第三釈","取蘊經中","第四釈","第五釈",
,"六處經中","第六釈","第七釈","第八釈","第九釈","第十釈","滿月經中","&M-308280;芻","起","堅著",
"執藏","貪","等貪","防護","攝受","住","乃至","知","隨順","色",
"色味受爲縁","世尊","佛","審知","無味","已起味","已審尋思","有情","識味受爲縁","審見",
"意味受爲縁","識","眼","意","色味","眼味受爲縁","法","今起味","法味受爲縁","正慧",
"識味","色起染","妹","母","隨一","女","親眷","&M-061640;","自財物","他財物",
"審尋思","識起染","今起味","眼味","正慧","意味","意起染","眼起染","法味","法起染",
"無有情爲求樂","非樂所隨","非一向苦","樂","樂喜受之所纏執","樂所隨","纏縛","煩惱","非樂喜受之所纏執","求樂",
"識一向是苦非樂","色一向是苦非樂","大名","大名離&M-034460;毘","起染","起樂生喜","識爲縁","色爲縁")
```

```
set.seed(125)
plot(g, vertex.label = V(g)$name,
      vertex.size=13,
      vertex.label.cex=0.8,
      edge.arrow.size=0.5)
```

Network graph 法蘊論 愛染 all circle

library(igraph)

```
g <-
graph(c(1,3,3,19,3,20,3,21,3,22,3,23,3,24,3,53,3,54,3,55,3,56,3,57,3,58,1,4,4,19,4,20,4,21,4,22,4,23,4,24,4,25,4,
59,1,5,5,19,5,20,
5,21,5,22,5,23,5,24,5,25,5,60,2,6,6,19,6,20,6,21,6,22,6,23,6,24,6,26,6,27,6,29,6,41,6,43,6,44,6,46,2,7,7,8,8,18,8,
19,8,20,8,21,8,22,8,23,8,24,
8,26,8,27,8,28,8,29,8,30,8,31,8,33,8,34,8,36,8,37,8,39,8,40,8,42,8,45,8,48,8,50,8,51,8,61,2,9,9,8,8,32,8,35,8,38,
8,52,8,62,2,10,10,11,11,18,11,19,11,20,
11,21,11,22,11,23,11,24,11,26,11,27,11,28,11,29,11,30,11,31,11,32,11,33,11,34,11,35,11,36,11,37,11,38,11,40,11,
41,11,43,11,44,11,45,11,46,11,47,11,48,
11,49,11,50,11,52,11,63,11,64,11,65,11,66,11,67,11,68,11,69,11,70,2,12,12,11,2,13,13,11,2,14,14,11,2,15,15,19,1
5,22,15,26,15,27,15,28,15,29,15,30,15,31,
15,33,15,38,15,39,15,42,15,71,15,72,15,73,15,74,15,75,15,76,15,77,15,78,15,79,15,80,15,81,15,82,15,83,15,84,
15,85,2,16,16,17,17,18,17,19,17,20,17,21,17,22,
17,23,17,24,17,26,17,28,17,29,17,30,17,31,17,33,17,39,17,42,17,45,17,51,17,86,17,87,17,88))
```

```
V(g)$name <- c("諸雜事別釈","受縁愛","非法貪","著貪","惡貪","第二釈","第三釈","取蘊經中","第四釈","第五釈",
,"六處經中","第六釈","第七釈","第八釈","第九釈","第十釈","滿月經中","&M-308280;芻","起","堅著",
,"執藏","貪","等貪","防護","攝受","住","乃至","知","隨順","色",
,"色味受爲縁","世尊","佛","審知","無味","已起味","已審尋思","有情","識味受爲縁","審見",
,"意味受爲縁","識","眼","意","色味","眼味受爲縁","法","今起味","法味受爲縁","正慧",
,"識味","色起染","妹","母","隨一","女","親眷","&M-061640;","自財物","他財物",
,"審尋思","識起染","今起味","眼味","正慧","意味","意起染","眼起染","法味","法起染",
,"無有情爲求樂","非樂所隨","非一向苦","樂","樂喜受之所纏執","樂所隨","纏縛","煩惱","非樂喜受之所纏執","求樂",
,"識一向是苦非樂","色一向是苦非樂","大名","大名離&M-034460;毘","起染","起樂生喜","識爲縁","色爲縁")
```

```
set.seed(125)
plot(g, layout=layout.circle,
      vertex.label = V(g)$name,
      vertex.size=13,
      vertex.label.cex=0.8,
      edge.arrow.size=0.5)
```

Network graph 法蘊論 愛染 第二釈

```
library(igraph)
```

```
g <- graph(c(1,2,2,3,2,4,2,5,2,6,2,7,2,8,2,9,2,10,2,11,2,12,2,13,2,14,2,15))
```

```
V(g)$name <- c("受縁愛","第二釈","眼味受爲縁","眼","随順",  
               "住","起","貪","等貪","執藏",  
               "防護","堅著","乃至","意味受爲縁","意")
```

```
set.seed(125)
```

```
plot(g, vertex.label = V(g)$name,  
      vertex.size=25,  
      vertex.label.cex=0.8,  
      edge.arrow.size=0.5)
```

Network graph 法蘊論 愛染 第三釈

```
library(igraph)
```

```
g <- graph(c(1,2,2,3,2,4,2,5,2,6,2,7,2,8,2,9,2,10,2,11,2,12,2,13,2,14,2,15,2,16,2,17,2,18,2,19,2,20,2,21,2,22,2,23,2,24,2,25,2,26,2,27,2,28))
```

```
V(g)$name <- c("受縁愛","第三釈","取蘊經中","佛","ビ芻","知","色味","已審尋思","色","已起味","今起味","正慧","審見","審知","色味受爲縁","隨順","起","住","食","等食","執藏","防護","堅著","乃至","識味","審尋思","識","識味受爲縁")
```

```
set.seed(125)
```

```
plot(g, vertex.label = V(g)$name,  
      vertex.size=25,  
      vertex.label.cex=0.8,  
      edge.arrow.size=0.5)
```

Network graph 法蘊論 愛染 第四釈

```
library(igraph)
```

```
g  
graph(c(1,2,2,3,2,4,2,5,2,6,2,7,2,8,2,9,2,10,2,11,2,12,2,13,2,14,2,15,2,16,2,17,2,18,2,19,2,20,2,21,2,22,2,23)) <-
```

```
V(g)$name <- c("受縁愛","第四釈","取蘊經中","世尊","ビ芻","知","色","無味","有情","色起染","色味受爲縁","隨順","  
住","起","貪","等貪","執藏","防護","堅著","乃至","識","識起染","識味受爲縁")
```

```
set.seed(125)  
plot(g, vertex.label = V(g)$name,  
      vertex.size=25,  
      vertex.label.cex=0.8,  
      edge.arrow.size=0.5)
```

Network graph 法蘊論 愛染 第五釈

```
library(igraph)
```

```
g <- graph(c(1,2,2,3,2,4,2,5,2,6,2,7,2,8,2,9,2,10,2,11,2,12,2,13,2,14,2,15,2,16,2,17,2,18,2,19,2,20,  
2,21,2,22,2,23,2,24,2,25,2,26,2,27))
```

```
V(g)$name <- c("受縁愛","第五釈","六處經中","佛","ビ芻","知","眼味","已審尋思","眼","已起味","今起味","正慧","審  
見","審知","眼味受爲縁","隨順","住","起","貪","等貪","執藏","防護","堅著","乃至","意味","意","意味受爲縁")
```

```
set.seed(125)
```

```
plot(g, vertex.label = V(g)$name,  
      vertex.size=25,  
      vertex.label.cex=0.8,  
      edge.arrow.size=0.5)
```

Network graph 法蘊論 愛染 第六釈

```
library(igraph)
```

```
g <- graph(c(1,2,2,3,2,4,2,5,2,6,2,7,2,8,2,9,2,10,2,11,2,12,2,13,2,14,2,15,2,16,2,17,2,18,2,19,2,20,  
2,21,2,22,2,23))
```

```
V(g)$name <- c("受縁愛","第六釈","六處經中","世尊","ビ芻","知","眼","無味","有情","眼起染","眼味受爲縁","隨順","  
住","起","貪","等貪","執藏","防護","堅著","乃至","意","意起染","意味受爲縁")
```

```
set.seed(125)
```

```
plot(g, vertex.label = V(g)$name,  
      vertex.size=25,  
      vertex.label.cex=0.8,  
      edge.arrow.size=0.5)
```

Network graph 法蘊論 愛染 第七釈

```
library(igraph)
```

```
g <- graph(c(1,2,2,3,2,4,2,5,2,6,2,7,2,8,2,9,2,10,2,11,2,12,2,13,2,14,2,15,2,16,2,17,2,18,2,19,2,20,  
2,21,2,22,2,23,2,24,2,25,2,26,2,27))
```

```
V(g)$name <- c("受縁愛","第七釈","六處經中","世尊","ビ芻","知","色味","已審尋思","色","已起味","今起味","正慧","  
審見","審知","色味受爲縁","隨順","住","起","貪","等貪","執藏","防護","堅著","乃至","法味","法","法味受爲縁")
```

```
set.seed(125)
```

```
plot(g, vertex.label = V(g)$name,  
      vertex.size=25,  
      vertex.label.cex=0.8,  
      edge.arrow.size=0.5)
```

Network graph 法蘊論 愛染 第八釈

```
library(igraph)
```

```
g <- graph(c(1,2,2,3,2,4,2,5,2,6,2,7,2,8,2,9,2,10,2,11,2,12,2,13,2,14,2,15,2,16,2,17,2,18,2,19,2,20,  
2,21,2,22,2,23))
```

```
V(g)$name <- c("受縁愛","第八釈","六處經中","世尊","毘芻","知","色","無味","有情","色起染","色味受爲縁","隨順","  
住","起","貪","等貪","執藏","防護","堅著","乃至","法","法起染","法味受爲縁")
```

```
set.seed(125)
```

```
plot(g, vertex.label = V(g)$name,  
      vertex.size=25,  
      vertex.label.cex=0.8,  
      edge.arrow.size=0.5)
```

Network graph 法蘊論 愛染 第九釈

```
library(igraph)
```

```
g <- graph(c(1,2,2,3,2,4,2,5,2,6,2,7,2,8,2,9,2,10,2,11,2,12,2,13,2,14,2,15,2,16,2,17,2,18,2,19,2,20,  
2,21,2,22,2,23,2,24,2,25,2,26,2,27,2,28))
```

```
V(g)$name <- c("受縁受","第九釈佛","大名離&M-034460:毘","大名","知","色一向是苦非樂","非樂所隨","非樂喜受  
之所纏執",  
"無有情爲求樂","色","起食","起染","煩惱","纏縛","非一向苦","樂所隨","樂喜受之所纏執","有情","求樂","色味受爲縁  
","隨順","住","乃至","識一向是苦非樂","非樂所隨","識","樂","識味受爲縁")
```

```
set.seed(125)
```

```
plot(g, vertex.label = V(g)$name,  
      vertex.size=25,  
      vertex.label.cex=0.8,  
      edge.arrow.size=0.5)
```

Network graph 法蘊論 愛染 第十釈

```
library(igraph)
```

```
g <- graph(c(1,2,2,3,2,4,2,5,2,6,2,7,2,8,2,9,2,10,2,11,2,12,2,13,2,14,2,15,2,16,2,17,2,18,2,19,2,20,2,21,2,22,2,23))
```

```
V(g)$name <- c("受縁愛","第十釈","満月經中","佛","ビ芻","知","色爲縁","起樂生喜","色味","色味受爲縁","色","隨順","住","起","食","等食","執藏","防護","堅著","識爲縁","識味","識味受爲縁","識")
```

```
set.seed(125)
```

```
plot(g, vertex.label = V(g)$name,  
      vertex.size=25,  
      vertex.label.cex=0.8,  
      edge.arrow.size=0.5)
```

Network graph 法蘊論 愛染 第三積 vs 第四積

```
library(igraph)
```

```
g <- graph(c(1,2,1,3,2,4,2,4,2,5,2,6,2,7,2,8,2,9,2,10,2,11,2,12,2,13,2,14,2,15,2,16,2,17,2,18,2,19,2,20,
2,21,2,22,2,23,2,24,2,25,2,26,2,27,2,28,2,29,3,4,3,5,3,6,3,7,3,8,3,9,3,10,3,11,3,12,3,13,3,14,3,15,3,16,3,17,3,18,
3,19,3,30,3,31,3,32,3,33,3,34))
```

```
V(g)$name <- c("受縁受","第三積","第四積","取蘊經中","ビ芻","知","色","色味受爲縁","起","住",
"貪","等貪","執藏","防護","堅著","乃至","識","識味受爲縁","隨順","佛",
"已審尋思","色味","已起味","今起味","正慧","審見","審知","識味","審尋思","世尊",
"無味","有情","色起染","識起染")
```

```
set.seed(125)
plot(g, vertex.label = V(g)$name,
      vertex.size=25,
      vertex.label.cex=0.8,
      edge.arrow.size=0.5)
```

Network graph 法蘊論 愛染 第三釈 vs 第四釈 circle

```
library(igraph)
```

```
g <- graph(c(1,2,1,3,2,4,2,4,2,5,2,6,2,7,2,8,2,9,2,10,2,11,2,12,2,13,2,14,2,15,2,16,2,17,2,18,2,19,2,20,
2,21,2,22,2,23,2,24,2,25,2,26,2,27,2,28,2,29,3,4,3,5,3,6,3,7,3,8,3,9,3,10,3,11,3,12,3,13,3,14,3,15,3,16,3,17,3,18,
3,19,3,30,3,31,3,32,3,33,3,34))
```

```
V(g)$name <- c("受縁受","第三釈","第四釈","取蘊經中","ビ芻","知","色","色味受爲縁","起","住",
"貪","等貪","執藏","防護","堅著","乃至","識","識味受爲縁","隨順","佛",
"已審尋思","色味","已起味","今起味","正慧","審見","審知","識味","審尋思","世尊",
"無味","有情","色起染","識起染")
```

```
set.seed(125)
```

```
plot(g, layout=layout.circle,
      vertex.label = V(g)$name,
      vertex.size=20,
      vertex.label.cex=0.8,
      edge.arrow.size=0.5)
```

Network graph 法蘊論 愛染 第三釈 vs 第五釈

```
library(igraph)
```

```
g <- graph(c(1,2,1,4,2,3,4,5,3,6,3,7,3,8,3,9,3,10,3,11,3,12,3,13,3,14,3,15,3,16,3,17,3,18,3,19,3,20,
3,21,3,22,3,23,3,24,3,25,3,26,3,27,3,28,3,29,3,30,5,6,5,7,5,8,5,9,5,10,5,11,5,12,5,13,5,14,5,15,5,16,5,17,5,18,5,1
9,5,20,5,21,5,22,5,23,5,24,5,25,5,31,5,32,5,33,5,34))
```

```
V(g)$name <- c("受縁愛","第三釈","取蘊經中","第五釈","六處經中","佛","ビ芻","知","已審尋思","已起味",
"今起味","正慧","審見","審知","色味受爲縁","隨順","住","起","貪","等貪",
"執藏","防護","堅著","乃至","識味受爲縁","色","色味","識","識味","審尋思","眼","眼味","意","意味")
```

```
set.seed(125)
plot(g, vertex.label = V(g)$name,
     vertex.size=25,
     vertex.label.cex=0.8,
     edge.arrow.size=0.5)
```

Network graph 法蘊論 愛染 第四釈 vs 第八釈 vs 第十釈

```
library(igraph)
```

```
g <- graph(c(1,2,2,3,3,8,3,9,3,10,3,11,3,12,3,13,3,14,3,15,3,16,3,17,3,18,3,19,3,20,
3,21,3,22,3,23,3,24,3,25,3,26,3,27,1,4,4,5,4,8,4,9,4,10,4,11,4,12,4,13,4,14,4,15,4,16,4,17,4,18,4,19,4,20,
4,21,4,22,4,23,4,24,4,28,4,29,4,30,1,6,6,7,7,8,7,9,7,10,7,11,7,12,7,13,7,14,7,15,7,16,7,17,7,18,7,19,7,25,7,26,7,3
1,7,32,7,33,7,34,7,35,7,36))
```

```
V(g)$name <- c("受縁愛","第四釈","取蘊經中","第八釈","六處經中","第十釈","滿月經中","ビ芻","知","色",
"色味受爲縁","隨順","住","起","貪","等貪","執藏","防護","堅著","世尊",
"無味","有情","色起染","乃至","識","識味受爲縁","識起染","法","法起染","法味受爲縁",
"佛","起樂生喜","色味","色爲縁","識味","識爲縁")
```

```
set.seed(125)
plot(g, vertex.label = V(g)$name,
     vertex.size=25,
     vertex.label.cex=0.8,
     edge.arrow.size=0.5)
```

Network graph 法蘊論 愛染 第四釈 vs 第八釈 vs 第十釈 circle

```
library(igraph)
```

```
g <- graph(c(1,2,2,3,3,8,3,9,3,10,3,11,3,12,3,13,3,14,3,15,3,16,3,17,3,18,3,19,3,20,
3,21,3,22,3,23,3,24,3,25,3,26,3,27,1,4,4,5,5,8,5,9,5,10,5,11,5,12,5,13,5,14,5,15,5,16,5,17,5,18,5,19,5,20,
5,21,5,22,5,23,5,24,5,28,5,29,5,30,1,6,6,7,7,8,7,9,7,10,7,11,7,12,7,13,7,14,7,15,7,16,7,17,7,18,7,19,7,25,7,26,7,3
1,7,32,7,33,7,34,7,35,7,36))
```

```
V(g)$name <- c("受縁愛","第四釈","取蘊經中","第八釈","六處經中","第十釈","滿月經中","ビ芻","知","色",
"色味受爲縁","隨順","住","起","貪","等貪","執藏","防護","堅著","世尊",
"無味","有情","色起染","乃至","識","識味受爲縁","識起染","法","法起染","法味受爲縁",
"佛","起樂生喜","色味","色爲縁","識味","識爲縁")
```

```
set.seed(125)
plot(g, layout=layout.circle,
     vertex.label = V(g)$name,
     vertex.size=20,
     vertex.label.cex=0.8,
     edge.arrow.size=0.5)
```

Network graph 法蘊論 愛染 悪貪

```
library(igraph)
```

```
g <- graph(c(1,2,2,3,2,4,2,5,2,6,2,7,2,8,2,9,2,10))
```

```
V(g)$name <- c("諸雑事別釈","悪貪","他財物","攝受","起","貪","等貪","執藏","防護","堅著")
```

```
set.seed(125)
```

```
plot(g, vertex.label = V(g)$name,  
      vertex.size=25,  
      vertex.label.cex=0.8,  
      edge.arrow.size=0.5)
```

Network graph 法蘊論 愛染 著 貪

```
library(igraph)
```

```
g <- graph(c(1,2,2,3,2,4,2,5,2,6,2,7,2,8,2,9,2,10))
```

```
V(g)$name <- c("諸雜事別積","著貪","自財物","攝受","起","貪","等貪","執藏","防護","堅著")
```

```
set.seed(125)
```

```
plot(g, vertex.label = V(g)$name,  
      vertex.size=25,  
      vertex.label.cex=0.8,  
      edge.arrow.size=0.5)
```

Network graph 法蘊論 愛染 非法貪

```
library(igraph)
```

```
g <- graph(c(1,2,2,3,2,4,2,5,2,6,2,7,2,8,2,9,2,10,2,11,2,12,2,13,2,14))
```

```
V(g)$name <- c("諸雜事別積","非法貪","母","女","&M-061640;","妹","隨一","親眷","起","貪","等貪","執藏","防護","  
堅著")
```

```
set.seed(125)
```

```
plot(g, vertex.label = V(g)$name,  
      vertex.size=25,  
      vertex.label.cex=0.8,  
      edge.arrow.size=0.5)
```

Network graph 法蘊論 初靜慮 all

library(igraph)

```
g <- graph(c(1,2,2,7,2,15,2,54,2,56,2,61,2,72,2,73,2,75,2,77,2,78,
3,4,4,15,4,16,4,19,4,20,4,21,4,22,4,23,4,24,4,25,4,26,4,27,4,28,4,29,4,30,4,31,4,32,4,33,4,34,4,35,4,36,4,37,4,38,
4,39,4,40,4,41,4,42,4,43,4,44,4,45,4,46,
5,4,4,53,4,79,4,80,
6,47,6,48,6,54,6,61,6,63,6,71,6,72,6,73,6,75,6,81,6,82,
6,7,7,17,7,47,7,64,7,71,7,83,
6,18,6,49,6,68,6,76,6,84,6,85,
6,17,6,24,6,49,6,51,
6,86,6,87,
6,48,6,49,6,50,6,69,6,70,
6,4,4,54,4,61,4,62,4,63,4,64,4,65,4,66,4,75,4,88,4,89,4,90,4,91,4,92,4,93,4,94,4,95,4,96,
8,97,
9,4,4,18,4,27,4,50,4,45,4,33,4,34,4,54,4,65,4,67,4,75,4,76,4,98,
4,49,4,53,4,59,4,68,4,99,
10,11,11,58,
10,12,12,15,12,21,12,24,12,30,12,50,12,51,12,52,12,55,12,56,12,60,12,62,12,69,12,54,12,72,12,73,12,74,12,75,
12,100,12,101,12,102,12,103,12,104,12,105,12,106,
13,14,14,27,14,49,14,50,14,45,14,51,14,52,14,34,14,55,14,56,14,57,14,58,14,59,14,66,14,69,14,70,14,72,14,73,
14,74,14,107,14,108,14,109,14,110,14,111,14,112,14,113,14,114,14,115,14,116,14,117,14,118))
```

```
V(g)$name <- c("四通行","苦速通行","第三正勝","善法","第四正勝","四靜慮論","離生喜樂","第四靜慮","第一修定","
七覺支",
"輕安覺支","定覺支","無明緣行","梵衆天","ビク芻","&M-106610;望","意","喜","策心","策勵俱行心",
"思惟","持心","捨俱行心","心","勢猛","正勝","生","生起","精進","相狀",
"多脩習","定俱行心","等起","等生","難制","八支聖道","不息","勇健","欲樂","勵意",
"熾盛","發勤","聚集","脩習","起","欣喜","離生","欲","定","受",
"識","行","修","不善法","色","離欲","因","緣","加行","苦",
"具足","寂靜","住","出家","出現","所生","所攝","心一境性","想","念",
"喜樂","有伺","有尋","惡","樂","安住","世尊","堅住","作證","鮮白",
"有情","善根","伺","尋","現前等思","等思","現行","趣入","精勤","遍行",
"遍隨行","無斷","有漏法","老","熾然","遍知","平等受","現法樂住","捨","深心厭患",
"箭惱害","知見","病","法","無明漏","&M-106610;求","希求","業有","勤修","繫心",
"語律儀","行緣識","身律儀","身壞命終","生梵衆天衆同分中","福行","六根生起")
```

```
set.seed(125)
```

```
plot(g, vertex.label = V(g)$name,
      vertex.size=13,
      vertex.label.cex=0.8,
      edge.arrow.size=0.5)
```

Network graph 法蘊論 初靜慮 all circle

library(igraph)

```
g
graph(c(1,2,2,15,2,57,2,60,2,77,2,78,3,4,4,15,4,16,4,19,4,20,4,21,4,22,4,23,4,24,4,25,4,26,4,27,4,28,4,29,4,30,
4,31,4,32,4,33,4,34,4,35,4,36,4,37,4,38,4,39,4,40,4,41,4,42,4,43,4,44,4,45,4,46,5,4,4,53,4,79,4,80,
6,47,6,48,6,61,6,63,6,54,6,71,6,72,6,73,6,74,6,81,6,82,6,7,7,17,7,47,7,64,7,71,7,83,6,18,6,49,6,68,6,76,6,84,6,85
,
6,17,6,24,6,49,6,51,6,86,6,87,6,48,6,49,6,50,6,69,6,70,6,4,4,45,4,33,4,34,4,54,4,61,4,62,4,63,4,64,4,65,4,66,4,75
,
4,88,4,89,4,90,4,91,4,92,4,93,4,94,4,95,4,96,8,97,9,4,4,18,4,27,4,50,4,45,4,33,4,34,4,54,4,65,4,67,4,75,4,76,4,98
,
4,49,4,53,4,59,4,68,4,99,10,11,11,58,10,12,12,15,12,21,12,24,12,30,12,50,12,51,12,52,12,55,12,56,12,60,12,62,
12,69,
12,54,12,72,12,73,12,74,12,75,12,100,12,101,12,102,12,103,12,104,12,105,12,106,13,14,14,27,14,49,14,50,14,4
5,14,51,
14,52,14,34,14,55,14,56,14,57,14,58,14,59,14,66,14,69,14,70,14,72,14,73,14,74,14,107,14,108,14,109,14,110,1
4,111,14,112,14,113,14,114,14,115,14,116,14,117,14,118))

V(g)$name <- c("四通行","苦速通行","第三正勝","善法","第四正勝","四靜慮論","離生喜樂","第四靜慮","第一修定","
七覺支",
"輕安覺支","定覺支","無明緣行","梵衆天","ビ芻",&M-106610;望","意","喜","策心","策勵俱行心",
"思惟","持心","捨俱行心","心","勢猛","正勝","生","生起","精進","相狀",
"多脩習","定俱行心","等起","等生","難制","八支聖道","不息","勇健","欲樂","勵意",
"熾盛","發勤","聚集","脩習","起","欣喜","離生","欲","定","受",
"識","行","修","不善法","色","離欲","因","緣","加行","苦",
"具足","寂靜","住","出家","出現","所生","所攝","心一境性","想","念",
"喜樂","有伺","有尋","離生喜樂","惡","樂","拒逆","五取蘊","堅住","作證",
"鮮白","有情","善根","伺","尋","現前等思","等思","現行","趣入","精勤",
"遍行","遍隨行","無斷","有漏法","老","熾然","遍知","平等受","現法樂住","捨",
"深心厭患","箭惱害","知見","病","法","無明漏",&M-106610;求","希求","業有","勤修",
"繫心","語律儀","行緣識","身律儀","身壞命終","生梵衆天衆同分中","福行","六根生起")

set.seed(125)
plot(g, layout=layout.circle,
      vertex.label = V(g)$name,
      vertex.size=13,
      vertex.label.cex=0.8,
      edge.arrow.size=0.5)
```

Network graph 法蘊論 初靜慮 正勝品

```
library(igraph)
```

```
g <- graph(c(1,3,1,4,1,5,1,6,1,7,1,8,1,9,1,10,1,11,1,12,1,13,1,14,1,15,1,16,
1,17,1,18,1,19,1,20,1,21,1,22,1,23,1,24,1,25,1,26,1,27,
1,28,1,29,1,30,1,31,1,32,1,33,1,34,1,35,1,36,1,37,1,38,
1,39,1,40,1,41,2,3,2,4,2,5,2,6,2,7,2,8,2,9,2,10,2,11,2,12,2,13,2,14,2,15,2,16,
2,17,2,18,2,19,2,20,2,21,2,22,2,23,2,24,2,25,2,26,2,27,
2,28,2,29,2,30,2,31,2,32,2,33,2,34,2,35,2,36,2,37,2,38,
2,42,2,43,2,44,2,45,2,46,2,47,2,48,2,49,2,50))
```

```
V(g)$name <- c("第三正勝","第四正勝","善法","正勝","ビク芻","思惟","諸行","相狀","發勤","精進",
"勇健","勢猛","熾盛","難制","勵意","不息","脩習","多脩習","起","等起",
"生","等生","聚集","出現","欲樂","欣喜","求趣","&M-106610;望","生起","策心",
"策勵俱行心","不下劣俱行心","不闇昧俱行心","捨俱行心","定俱行心","心","持心","八支聖道","未生","喜俱行心",
"欣俱行心","已生","堅住","不忘","修","滿","倍增","廣大","智","作證")
```

```
set.seed(125)
plot(g, vertex.label = V(g)$name,
      vertex.size=25,
      vertex.label.cex=0.8,
      edge.arrow.size=0.5)
```

Network graph 法蘊論 初靜慮 靜慮品

library(igraph)

```
g <- graph(c(1,8,1,9,1,10,1,11,1,12,1,13,1,14,1,15,1,16,1,17,1,18,1,19,1,20,1,21,1,22,1,23,
1,2,2,16,2,17,2,18,2,19,2,24,2,25,2,26,2,27,
1,28,1,29,
1,3,3,27,3,28,3,30,3,31,
1,4,4,32,4,33,4,34,4,35,4,36,4,37,
1,5,5,38,5,39,5,40,
1,6,6,28,6,41,6,42,6,43,6,44,6,45,6,46,
1,24,1,47,1,48,1,49,1,50,1,51,1,52,1,53,1,54,1,55,1,56,1,57,1,58,1,59,1,60,1,61,1,62,1,63,1,64,1,65,1,66,1,67,1,6
8,1,69,1,70,1,71,1,72,1,73,1,74,1,75,1,76,1,77,
7,78,7,79,7,80,7,81))
```

```
V(g)$name <- c("四靜慮論","離生喜樂","初靜慮俱有之心","初靜慮俱有意業","初靜慮俱有勝解","初靜慮俱有諸法","
第四靜慮","四天道","有情","未淨者",
"淨","淨者","鮮白","一類","離","離欲","離惡不善法","離生","喜樂","具足",
"住","有尋","有伺","出家","色界","善根","意","定","心一境性","心",
"識","思","等思","現前等思","已思","當思","造心意業","心勝解","已勝解","當勝解",
"受","想","欲","作意","念","慧","寂靜","雜染","後有","熾然",
"當苦異熟","生","老","死","有漏法","起","等起","等生","趣入","出現",
"明盛","遍照","遠離","所生","善法","精勤","修習","無間","無斷","方得圓滿",
"成就","現行","隨行","遍行","遍隨行","動轉","解行","憂","得","斷","遍知")
```

```
set.seed(125)
plot(g, vertex.label = V(g)$name,
      vertex.size=25,
      vertex.label.cex=0.8,
      edge.arrow.size=0.5)
```

Network graph 法蘊論 初靜慮 通行品

```
library(igraph)
```

```
g <- graph(c(1,2,2,3,2,4,2,5,2,6,2,7,2,8,2,9,2,10,10,11,11,12))
```

```
V(g)$name <- c("四通行","樂遲通行","世尊","比丘芻","離欲","離惡不善法","有尋","有伺","離生喜樂","初靜慮","具足","安住")
```

```
set.seed(125)
```

```
plot(g, vertex.label = V(g)$name,  
      vertex.size=25,  
      vertex.label.cex=0.8,  
      edge.arrow.size=0.5)
```

Network graph 法蘊論 初靜慮 修定品 1

```
library(igraph)
```

```
g <- graph(c(1,2,2,3,3,4,3,5,  
5,6,6,7,6,8,7,4,8,4,4,9,4,10,  
9,11,10,11,11,12,12,13,13,14,14,15,15,16,16,2))
```

```
V(g)$name <- c("第一修定","離生喜樂","初靜慮所有","喜・樂","平等受","所攝","身輕安","心輕安","離欲","離惡不善  
法",  
"起","等起","生","等生","聚集","出現")
```

```
set.seed(125)  
plot(g, vertex.label = V(g)$name,  
      vertex.size=25,  
      vertex.label.cex=0.8,  
      edge.arrow.size=0.5)
```

Network graph 法蘊論 初靜慮 修定品 2

```
library(igraph)
```

```
g <- graph(c(1,2,2,3,3,4,4,5,5,6,  
6,7,7,8,8,9,9,10,10,11,11,12,12,7,  
8,13,13,14,  
13,15,15,16))
```

```
V(g)$name <- c("第一修定","初靜慮所攝","離生喜樂","俱行","心一境性","定","修","習","恒作","常作",  
"加行","不捨","所作","自在","現法樂住","證得")
```

```
set.seed(125)  
plot(g, vertex.label = V(g)$name,  
      vertex.size=25,  
      vertex.label.cex=0.8,  
      edge.arrow.size=0.5)
```

Network graph 法蘊論 初靜慮 修定品

```
library(igraph)
```

```
g <- graph(c(1,2,2,3,3,4,3,5,  
5,6,6,7,6,8,7,4,8,4,4,9,4,10,  
9,11,10,11,11,12,12,13,13,14,14,15,15,16,16,2,  
1,17,17,2,2,18,18,19,19,20,  
20,21,21,22,22,23,23,24,24,25,25,26,26,21,  
22,27,27,28,  
27,29,29,30))
```

```
V(g)$name <- c("第一修定","離生喜樂","初靜慮所有","喜・樂","平等受","所攝","身輕安","心輕安","離欲","離惡不善  
法",  
"起","等起","生","等生","聚集","出現","初靜慮所攝","俱行","心一境性","定",  
"修","習","恒作","常作","加行","不捨","所作","自在","現法樂住","證得")
```

```
set.seed(125)  
plot(g, vertex.label = V(g)$name,  
      vertex.size=25,  
      vertex.label.cex=0.8,  
      edge.arrow.size=0.5)
```

Network graph 法蘊論 初靜慮 覺支品

```
library(igraph)
```

```
g <- graph(c(1,2,2,3,3,4,4,5,5,6,6,7,7,8,
1,9,9,10,10,11,11,12,12,13,13,14,14,15,15,16,16,17,17,18,18,19,19,13,
12,20,20,21,21,22,22,23,23,24,24,25,25,26,26,27,27,20,
20,28,28,29,29,30,30,31,31,32,32,33,33,34,34,35,
28,36,36,37,37,38,38,39,39,40,40,41,41,42,42,43,43,44,44,45,45,46,46,47,47,20,
47,48,48,49,49,50,50,51,51,52,52,53,53,54,54,55,55,48,
20,56,56,57,57,58,58,59,56,60,60,61,61,58,
59,56,59,62,62,63,63,64,64,65,65,10))
```

```
V(g)$name <- c("七覺支","輕安覺支","慶喜","入初靜慮","語言","靜息","緣","第一順輕安相","定覺支","盡漏",
"ピク芻","諸行相狀","不思惟","離欲","離惡不善法","有尋","有伺","離生喜樂","初靜慮具足住","思惟",
"所得","所趣","色","受","想","行","識","法","病","癰",
"箭惱害","無常","苦","空","非我","深心厭患","怖畏","遮止","然後攝心","置甘露界",
"寂靜","微妙","捨一切依","愛盡","離染","永滅","涅槃","如善射師彼弟子","泥團","草人",
"近射","學","大堅固物","遠射","破壞","知見","欲漏","心","解脫","有漏","無明漏","盡生已","立梵行已","弁所作已","不
受後有")
```

```
set.seed(125)
plot(g, vertex.label = V(g)$name,
      vertex.size=25,
      vertex.label.cex=0.8,
      edge.arrow.size=0.5)
```

Network graph 法蘊論 初靜慮 縁起品

```
library(igraph)
```

```
g <- graph(c(1,2,1,3,1,4,1,5,1,6,6,7,
5,8,8,9,9,10,10,11,11,12,12,13,13,14,14,15,
16,17,16,18,16,19,16,20,20,21,21,22,22,7,7,23,
5,24,24,8,
25,2,20,26,26,27,27,28,
29,2,19,30,30,31,31,32,32,33,33,34,34,35,35,36,36,37,37,7,7,29,
39,2,7,38,
41,2,7,40,
46,2,19,42,42,21,7,43,43,44,44,45,45,43))
```

```
V(g)$name <- c("無明縁行","一類","梵衆天","繫心","&M-106610;求","念","生梵衆天衆同分中","加行","勤修","離欲",
",
"離惡不善法","有尋","有伺","離生喜樂","初靜慮具足住","定","身律儀","語律儀","命清淨","福行",
"因縁","身壞命終","無明爲縁造福行","無明蔽動心","行縁識","起","識","造福行已有隨福識","名色縁識","色",
"所生","受","想","行","識","名","縁","六根生起","名色縁六處","觸生起",
"名色縁觸","業有","生","等生","命根起","生縁有故起")
```

```
set.seed(125)
plot(g, vertex.label = V(g)$name,
      vertex.size=25,
      vertex.label.cex=0.8,
      edge.arrow.size=0.5)
```

